



ARQUIVO - NÚCLEO



Companhia Industrial de Fundição (CIF)



Avenida Dr. Francisco Sá Carneiro, 3460, Esposade, 4515-658 Foz do Sousa, Gondomar, Portugal



comercial@cif.pt



+351 224 540 153



www.cif.pt



PROCESSO



Tipologia

Fichas de Identidade e Cadastro / Registo de Pessoal



Código Manual

-



Identificador



Código de Sistema

-



Descrição

Processo do(a) funcionário(a) Fernando Rodrigues de Carvalho



400790



Localização (Distrito/Concelho) -



Data de Início

1964-01-27



Data de Fim

1967-10-17

DESMATERIALIZAÇÃO



DIGITALIZAÇÃO



arquiv@ - arquivo online da Direção Regional de Cultura do Norte



Casa d'Allen, Rua António Cardoso, n.º 175, 4150-081 Porto, Portugal



arquiv@culturanorte.gov.pt



+351 226 000 454



arquiva,culturanorte.gov.pt



2023



Escala 1:1



PDF



150 dpi



RGB



OCR

REGISTO DE PESSOAL

(Art.º 7.º do Dec.-Lei 43.182 de 23 Setembro 1960)

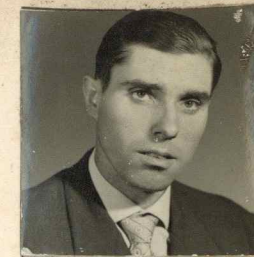

Nome FERNANDO RODRIGUES DE CARVALHO Secção _____ Fundição _____ N.º 30
Período experimental de _____ / _____ / _____ a _____ / _____ / _____ Data da Admissão Definitiva 27 / Janeiro / 1964
Inscrito na Caixa Sindical de Previdência dos Técnicos e Oper. Metal. Metal. Mec.ºs. com o N.º 391.419 Data do Nasc. 29 / Agosto / 1933
Inscrito no Sindicato Nacional dos Oper. Metal. Dist.º. Porto - Secção de Crestuma com o N.º 2.584 Carteira Profissional N.º _____
Filho de Joaquim Rodrigues de Carvalho e de Maria Pereira Barbosa
Natural de Jancido Freguesia de Foz do Sousa Concelho de Gondomar
Bilhete de Identidade N.º I690I55 do Arquivo de Identif. de Porto Passado em 26 / Setembro / 1959 Válido até 26 / Setembro / 1964
Estado Casado com Brancolina dos Santos Alves Ferreira
Habilitações Literárias Exame de 1.º grau Situação Militar Isento
Habilitações Profissionais _____
Empregos Anteriores _____
» _____
Residência Jancido - Foz do Sousa - Gondomar _____ Porto _____ Telef. _____
Mudou para _____ em _____ / _____ / _____
» _____ » _____ / _____ / _____
Famíliares a seu cargo { Brancolina dos Santos Alves Ferreira Parentesco Esposa Parentesco _____
Fernando Manuel Ferreira de Carvalho » Filho » _____
» _____ » _____
» _____ » _____
Data de Saída 17 / Outubro / 1967 Motivo Voluntariamente

Observações _____

Nome Fernando Rodrigues de Carvalho

Secção Fundação

N.º 30

DATAS	ESPECIALIDADE	CATEGORIAS E PROMOÇÕES	DIURNIDADES	VENCIMENTOS
19/2/57	Leccionante			37\$20
7/5/57				33\$17
7/10/57				34\$07
15/3/58				37\$27
1/12/58				40\$00
1/1/				\$
1/1/				\$
1/1/				\$
1/1/				\$
1/1/				\$
1/1/				\$

FÉRIAS					
ANO	INÍCIO	TERMO	ANO	INÍCIO	TERMO
1957	24/12/57	31/12/57		/ /	/ /
1958	5/7/58	10/7/58		/ /	/ /
1967	5/6/67	14/6/67		/ /	/ /
	/ /	/ /		/ /	/ /
	/ /	/ /		/ /	/ /
	/ /	/ /		/ /	/ /
	/ /	/ /		/ /	/ /
	/ /	/ /		/ /	/ /
	/ /	/ /		/ /	/ /

FERIADO	HORAS	DIAS DA COMPENSAÇÃO	HORAS	FERIADO	HORAS	DIAS DA COMPENSAÇÃO	HORAS	FERIADO	HORAS	DIAS DA COMPENSAÇÃO	HORAS
28/5/64	9/2	23 c 30/5/64	8 às 13	/ /			às	/ /			às
10/6/64	9/2	6 c 13/6/64	8 às 13	/ /			às	/ /			às
24/6/64	9/2	20 c 27/6/64	8 às 13	/ /			às	/ /			às
21/7/57	"	12/7/57	8 às 12h	/ /			às	/ /			às
27/7/57	"	25/7/57	" às 4	/ /			às	/ /			às
24/7/57	"	31/7/57	" às 4	/ /			às	/ /			às
7/11/57	"	5/11/57	4 às 4	/ /			às	/ /			às
8/12/57	"	11/12/57	" às "	/ /			às	/ /			às
9/1/58	"	27/1/58	" às "	/ /			às	/ /			às
10/1/58	"	18/1/58	" às 19	/ /			às	/ /			às
15/8/66	9/2	27/8/66	" às 19h	/ /			às	/ /			às
1/1/			às	/ /			às	/ /			às
1/1/			às	/ /			às	/ /			às
1/1/			às	/ /			às	/ /			às
1/1/			às	/ /			às	/ /			às
1/1/			às	/ /			às	/ /			às
1/1/			às	/ /			às	/ /			às
1/1/			às	/ /			às	/ /			às
1/1/			às	/ /			às	/ /			às

FALTAS QUE IMPLICAM PERDA DE VENC. OU DIREITO A FÉRIAS REMUNERADAS					
DATAS	HORAS	DATAS	HORAS	DATAS	HORAS
14/10	20	14/10	90	/ /	
16/04	20	18/6/67	13	/ /	
18/10	9	/ /		/ /	
12/12	6	/ /		/ /	
12/05	10	/ /		/ /	
13/05	48	/ /		/ /	
15/05	4	/ /		/ /	
15/05	4	/ /		/ /	
17/05	48	/ /		/ /	
18/05	47	/ /		/ /	
16/05	5	/ /		/ /	
17/05	20	/ /		/ /	
12/05	48	/ /		/ /	
13/05	48	/ /		/ /	
15/05	20	/ /		/ /	
17/04	23	/ /		/ /	
14/04	5	/ /		/ /	
13/04	02	/ /		/ /	