

Legenda

- 01.Chapa quinada
- 02.Cantoneira em ferro de 0.03x0.03x0.002 m



Nota:
Todas as cotas, planimétricas e altimétricas, deverão ser obrigatoriamente confirmadas no local. Qualquer discrepância deverá ser comunicada aos projectistas.

*	*	*	*
*	*	*	*
*	*	*	*
*	*	*	*
*	*	*	*
*	*	*	*
*	*	*	*
*	*	*	*

revisão	descrição da modificação	data	rubrica
---------	--------------------------	------	---------



DRCN - Direcção de Serviços dos Bens Culturais

Palacete do Visconde de Villar d' Allen, Porto
Projecto de Recuperação

data: 01/2011

fase: P. Execução

05

Pormenor de chaminé _ Cobertura

subs.: esc.: 1/10

DRCN / DSBC - João Carlos Santos, Arq.

Com: Isabel Norton B. Mota, C. Gonçalves, G. Vasconcelos, R. Couto

Rua da Igreja de Ramalde, 4150.091 Porto

dsbc.drcn@culturalnorte.pt tel.: + 351 226 197 080 fax: + 351 226 179 385



DRCN - Direcção de Serviços dos Bens Culturais

Recuperação do Palacete do Visconde Villar d' Allen

data: 01/2011

01

fase: P.Execução

Localização_Vista aérea

subs.: esc.:

DRCN/DSBC - João Carlos Santos, Arq.

com: Isabel Norton B.Mota, C.Gonçalves, G. Vasconcelos, R.Couto

Rua da Igreja de Ramalde, 4150.091 Porto

dsbc.drcn@culturalnorte.pt tel.: + 351 226 197 080 fax: + 351 226 179 385

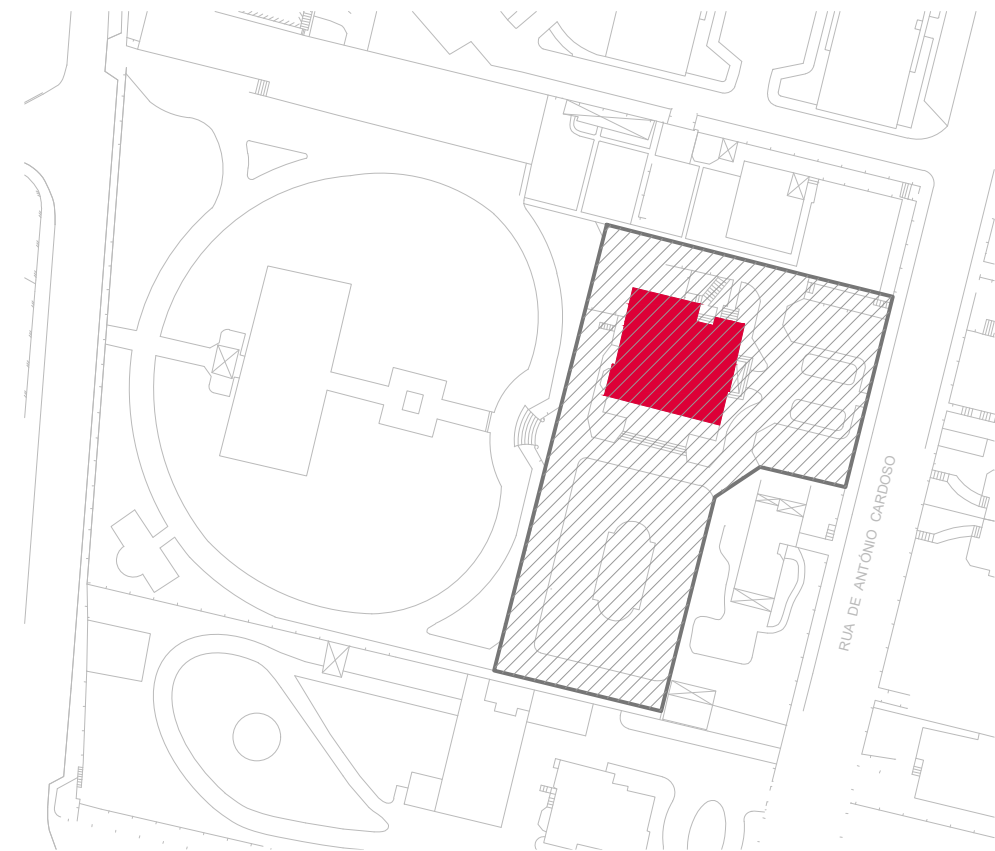

Área de intervenção



DRCN - Direcção de Serviços dos Bens Culturais

Recuperação do Palacete do Visconde Villar d' Allen

data: 01/2011

02

fase: P.Execução

Implantação

subs.: esc.: 1/1000

DRCN/DSBC - João Carlos Santos, Arq.

com: Isabel Norton B.Mota, C.Gonçalves, G. Vasconcelos, R.Couto

Rua da Igreja de Ramalde, 4150.091 Porto

dsbc.drcn@culturalnorte.pt tel.: + 351 226 197 080 fax: + 351 226 179 385

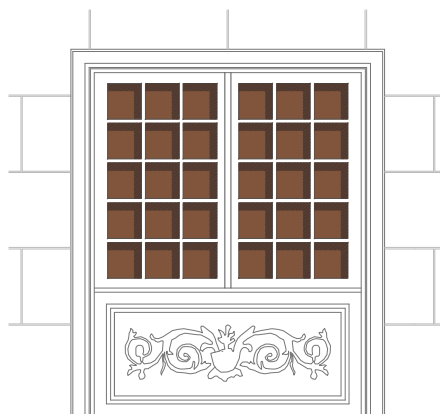
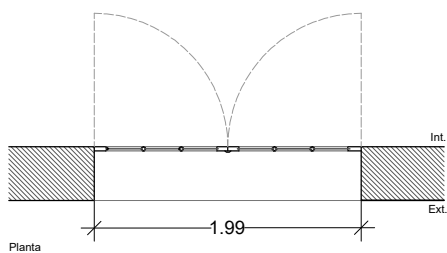

Alçado Exterior

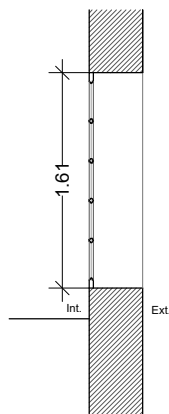

Corte Vertical

Exterior



Interior



Je.1.01

Localização

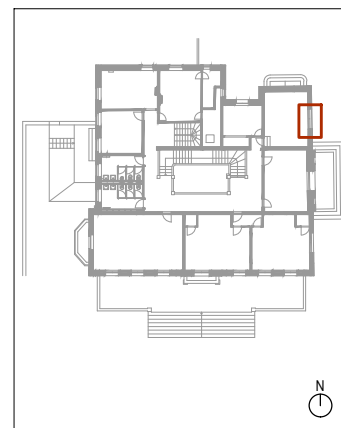

trabalho de	carpintaria
abertura	batente
componentes	2 folhas de batente
quantidade	1 unidade
materiais	madeira maciça + vidro
acabamentos	pintura a tinta de óleo
ferragens e acessórios	parafusos e dobradiças em ferro
intervenção	raspagem, emassamento, e pintura da caixilharia pelas duas faces com reparação do funcionamento e substituição de ferragens em mau estado
ver desenho	planta do piso 1

Nota:

Todas as cotas, planimétricas e altimétricas, deverão ser obrigatoriamente confirmadas no local. Qualquer discrepância deverá ser comunicada aos projectistas.

*	*	*	*
revisão	descrição da modificação	data	rubrica



MINISTÉRIO DA CULTURA

DRCN - Direcção de Serviços dos Bens Culturais

Palacete do Visconde de Villar d'Allen, Porto
Projecto de Recuperação

data: 04/11

fase: Projecto de Execução

44

Mapa de vãos exteriores - Je.1.01

subs.: esc.: 1/50

DRCN / DSBC - João Carlos Santos, Arq.

com: I. Norton Catarina Gonçalves B. Mota, G. Vasconcelos, R. Couto

Rua da Igreja de Ramalde, 4150.091 Porto

dsbc@culturante.pt

tel.: + 351 226 197 080 fax: + 351 226 179 385

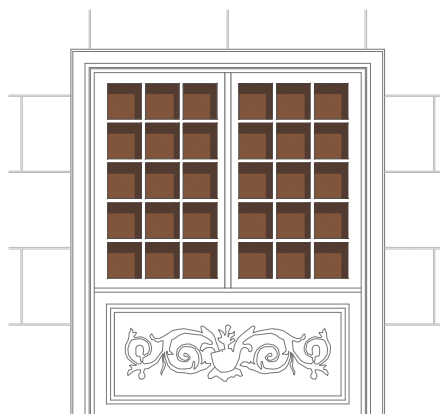
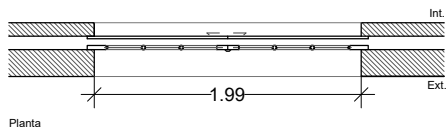

Alçado Exterior

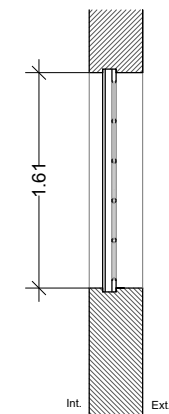

Corte Vertical

Exterior



Interior



Je.1.02

Localização

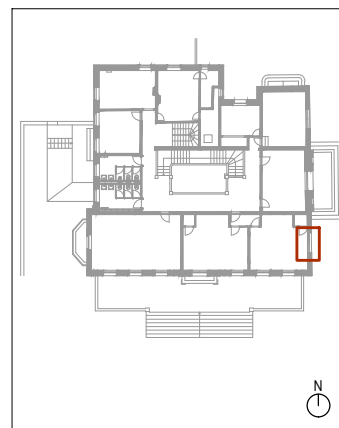

trabalho de	carpintaria
abertura	correr
componentes	2 folhas de correr + portadas interiores de correr em madeira
quantidade	1 unidade
materiais	madeira maciça + vidro
acabamentos	pintura a tinta de óleo
ferragens e acessórios	parafusos e calhas em ferro
intervenção	raspagem, emassamento, e pintura da caixilharia pelas duas faces com reparação do funcionamento e substituição de ferragens em mau estado reparação do funcionamento das portadas em madeira
ver desenho	planta do piso 1

Nota:

Todas as cotas, planimétricas e altimétricas, deverão ser obrigatoriamente confirmadas no local. Qualquer discrepância deverá ser comunicada aos projectistas.

*	*	*	*
revisão	descrição da modificação	data	rubrica



MINISTÉRIO DA CULTURA

DRCN - Direcção de Serviços dos Bens Culturais

Palacete do Visconde de Villar d'Allen, Porto
Projecto de Recuperação

data: 04/11

fase: Projecto de Execução

45

Mapa de vãos exteriores - Je.1.02

subs.: esc.: 1/50

DRCN / DSBC - João Carlos Santos, Arq.

com: I. Norton Catarina Gonçalves B. Mota, G. Vasconcelos, R. Couto

Rua da Igreja de Ramalde, 4150.091 Porto

dsbc@culturante.pt

tel.: + 351 226 197 080 fax: + 351 226 179 385

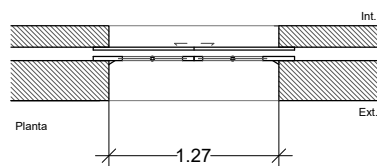

Alçado Exterior

Corte Vertical

Exterior



Interior



Je.1.03

Localização

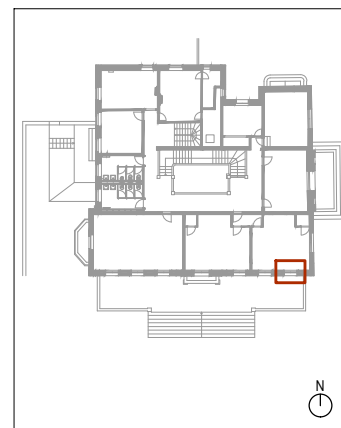

trabalho de	carpintaria
abertura	correr
componentes	2 folhas de correr + portadas interiores de correr em madeira
quantidade	1 unidade
materiais	+ vidro
acabamentos	pintura a tinta de óleo
ferragens e acessórios	parafusos e calhas em ferro
intervenção	raspagem, emassamento, e pintura da caixilharia pelas duas faces com reparação do funcionamento e substituição de ferragens em mau estado reparação do funcionamento de portadas em madeira
ver desenho	planta do piso 1

Nota:

Todas as cotas, planimétricas e altimétricas, deverão ser obrigatoriamente confirmadas no local. Qualquer discrepância deverá ser comunicada aos projectistas.

*	*	*	*
revisão	descrição da modificação	data	rubrica



MINISTÉRIO DA CULTURA

DRCN - Direcção de Serviços dos Bens Culturais

Palacete do Visconde de Villar d'Allen, Porto
Projecto de Recuperação

data: 04/11

fase: Projecto de Execução

46

Mapa de vãos exteriores - Je.1.03

subs.: esc.: 1/50

DRCN / DSBC - João Carlos Santos, Arq.

com: I. Norton Catarina Gonçalves B. Mota, G. Vasconcelos, R. Couto

Rua da Igreja de Ramalde, 4150.091 Porto

dsbc@culturante.pt

tel.: + 351 226 197 080 fax: + 351 226 179 385

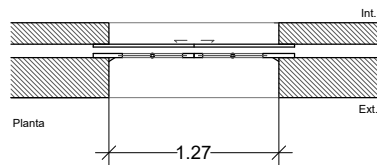

Alçado Exterior

Corte Vertical

Exterior



Interior

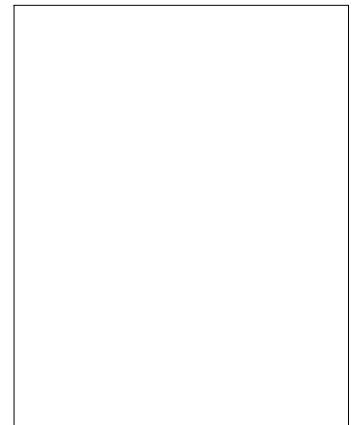

Je.1.04

Localização

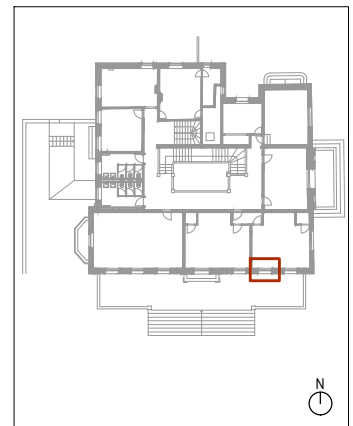

trabalho de	carpintaria
abertura	correr
componentes	2 folhas de correr + portadas interiores de correr em madeira
quantidade	1 unidade
materiais	madeira maciça + vidro
acabamentos	pintura a tinta de óleo
ferragens e acessórios	parafusos e calhas em ferro
intervenção	raspagem, emassamento, e pintura da caixilharia pelas duas faces com reparação do funcionamento e substituição de ferragens em mau estado reparação do funcionamento de portadas em madeira
ver desenho	planta do piso 1

Nota:

Todas as cotas, planimétricas e altimétricas, deverão ser obrigatoriamente confirmadas no local. Qualquer discrepância deverá ser comunicada aos projectistas.

*	*	*	*
revisão	descrição da modificação	data	rubrica



MINISTÉRIO DA CULTURA

DRCN - Direcção de Serviços dos Bens Culturais

Palacete do Visconde de Villar d'Allen, Porto
Projecto de Recuperação

data: 04/11

fase: Projecto de Execução

47

Mapa de vãos exteriores - Je.1.04

subs.: esc.: 1/50

DRCN / DSBC - João Carlos Santos, Arq.

com: I. Norton Catarina Gonçalves B. Mota, G. Vasconcelos, R. Couto

Rua da Igreja de Ramalde, 4150.091 Porto

dsbc@culturante.pt

tel.: + 351 226 197 080 fax: + 351 226 179 385

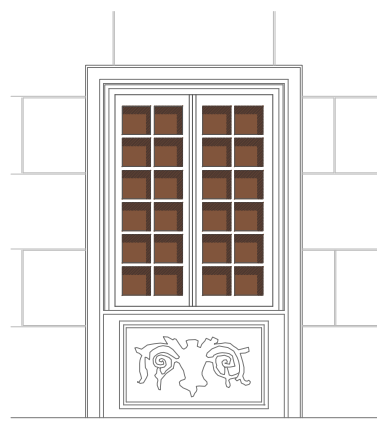
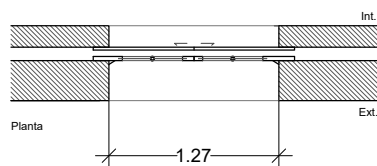

Alçado Exterior

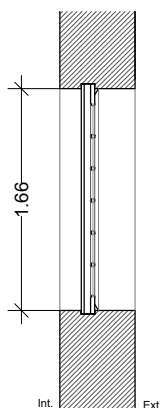

Corte Vertical

Exterior



Interior



Je.1.05

Localização

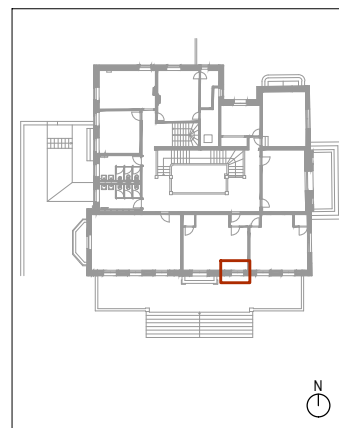

trabalho de	carpintaria
abertura	correr
componentes	2 folhas de correr + portadas interiores de correr em madeira
quantidade	1 unidade
materiais	madeira maciça + vidro
acabamentos	pintura a tinta de óleo
ferragens e acessórios	parafusos e calhas em ferro
intervenção	raspagem, emassamento, e pintura da caixilharia pelas duas faces com reparação do funcionamento e substituição de ferragens em mau estado reparação do funcionamento de portadas em madeira
ver desenho	planta do piso 1

Nota:

Todas as cotas, planimétricas e altimétricas, deverão ser obrigatoriamente confirmadas no local. Qualquer discrepância deverá ser comunicada aos projectistas.

*	*	*	*
revisão	descrição da modificação	data	rubrica



MINISTÉRIO DA CULTURA

DRCN - Direcção de Serviços dos Bens Culturais

Palacete do Visconde de Villar d'Allen, Porto
Projecto de Recuperação

data: 04/11

fase: Projecto de Execução

48

Mapa de vãos exteriores - Je.1.05

subs.: esc.: 1/50

DRCN / DSBC - João Carlos Santos, Arq.

com: I. Norton Catarina Gonçalves B. Mota, G. Vasconcelos, R. Couto

Rua da Igreja de Ramalde, 4150.091 Porto

dsbc@culturante.pt

tel.: + 351 226 197 080 fax: + 351 226 179 385

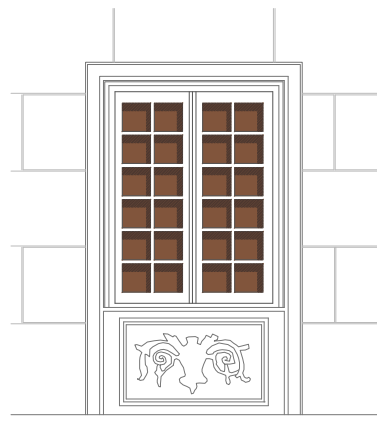
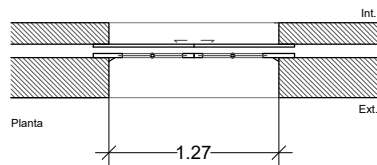

Alçado Exterior

Corte Vertical

Exterior



Interior



Je.1.06

Localização

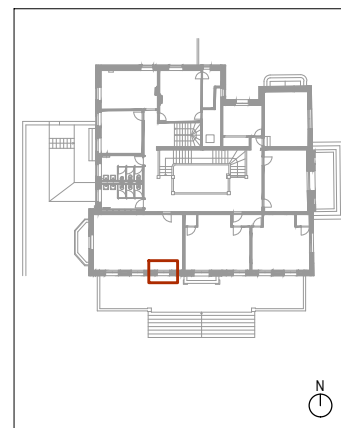

trabalho de	carpintaria
abertura	correr
componentes	2 folhas de correr + portadas interiores de correr em madeira
quantidade	1 unidade
materiais	madeira maciça + vidro
acabamentos	pintura a tinta de óleo
ferragens e acessórios	parafusos e calhas em ferro
intervenção	raspagem, emassamento, e pintura da caixilharia pelas duas faces com reparação do funcionamento e substituição de ferragens em mau estado reparação do funcionamento de portadas em madeira
ver desenho	planta do piso 1

Nota:

Todas as cotas, planimétricas e altimétricas, deverão ser obrigatoriamente confirmadas no local. Qualquer discrepância deverá ser comunicada aos projectistas.

*	*	*	*
revisão	descrição da modificação	data	rubrica



MINISTÉRIO DA CULTURA

DRCN - Direcção de Serviços dos Bens Culturais

Palacete do Visconde de Villar d'Allen, Porto
Projecto de Recuperação

data: 04/11

fase: Projecto de Execução

49

Mapa de vãos exteriores - Je.1.06

subs.: esc.: 1/50

DRCN / DSBC - João Carlos Santos, Arq.

com: I. Norton Catarina Gonçalves B. Mota, G. Vasconcelos, R. Couto

Rua da Igreja de Ramalde, 4150.091 Porto

dsbc@culturante.pt

tel.: + 351 226 197 080 fax: + 351 226 179 385

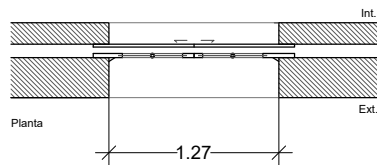

Alçado Exterior

Corte Vertical

Exterior

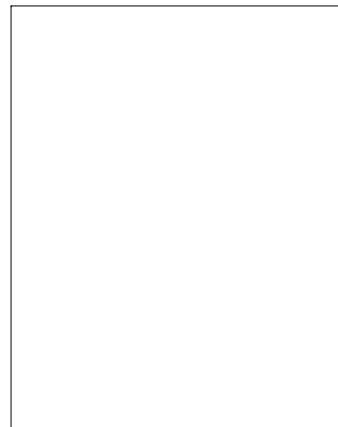

Interior

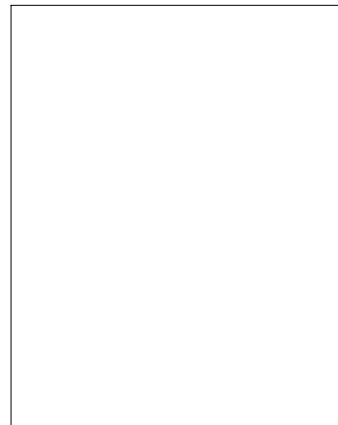

Je.1.07

Localização

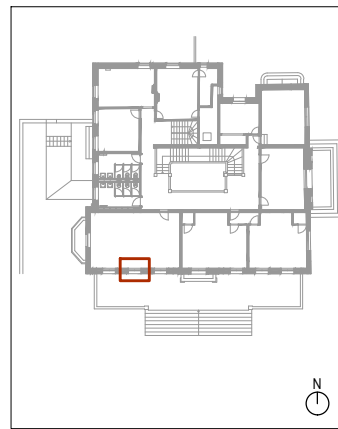

trabalho de	carpintaria
abertura	correr
componentes	2 folhas de correr + portadas interiores de correr em madeira
quantidade	1 unidade
materiais	madeira maciça + vidro
acabamentos	pintura a tinta de óleo
ferragens e acessórios	parafusos e calhas em ferro
intervenção	raspagem, emassamento, e pintura da caixilharia pelas duas faces com reparação do funcionamento e substituição de ferragens em mau estado reparação do funcionamento de portadas em madeira
ver desenho	planta do piso 1

Nota:

Todas as cotas, planimétricas e altimétricas, deverão ser obrigatoriamente confirmadas no local. Qualquer discrepância deverá ser comunicada aos projectistas.

*	*	*	*
revisão	descrição da modificação	data	rubrica



MINISTÉRIO DA CULTURA

DRCN - Direcção de Serviços dos Bens Culturais

Palacete do Visconde de Villar d'Allen, Porto
Projecto de Recuperação

data: 04/11

fase: Projecto de Execução

50

Mapa de vãos exteriores - Je.1.07

subs.: esc.: 1/50

DRCN / DSBC - João Carlos Santos, Arq.

com: I. Norton Catarina Gonçalves B. Mota, G. Vasconcelos, R. Couto

Rua da Igreja de Ramalde, 4150.091 Porto

dabc@culturante.pt

tel.: + 351 226 197 080 fax: + 351 226 179 385

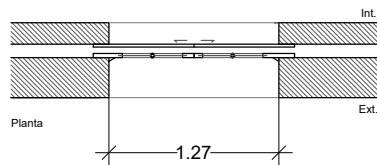

Alçado Exterior

Corte Vertical

Exterior

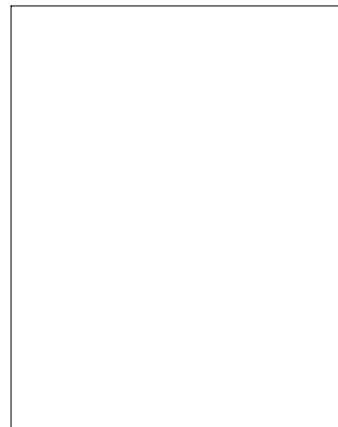

Interior

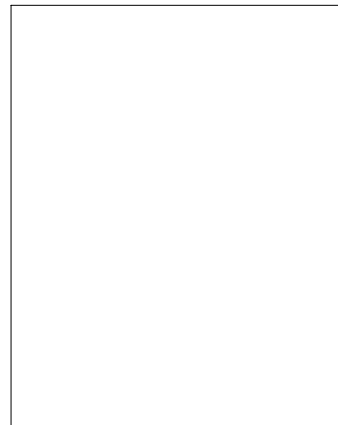

Je.1.08

Localização

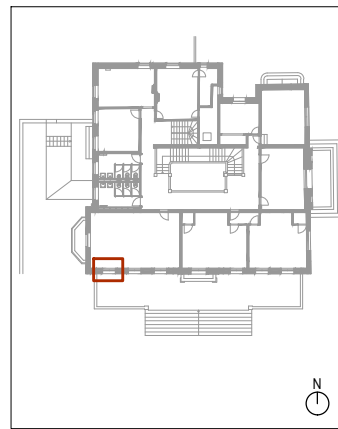

trabalho de	carpintaria
abertura	correr
componentes	2 folhas de correr + portadas interiores de correr em madeira
quantidade	1 unidade
materiais	madeira maciça + vido
acabamentos	pintura a tinta de óleo
ferragens e acessórios	parafusos e calhas em ferro
intervenção	raspagem, emassamento, e pintura da caixilharia pelas duas faces com reparação do funcionamento e substituição de ferragens em mau estado reparação do funcionamento de portadas em madeira
ver desenho	planta do piso 1

Nota:

Todas as cotas, planimétricas e altimétricas, deverão ser obrigatoriamente confirmadas no local. Qualquer discrepância deverá ser comunicada aos projectistas.

*	*	*	*
revisão	descrição da modificação	data	rubrica



MINISTÉRIO DA CULTURA

DRCN - Direcção de Serviços dos Bens Culturais

Palacete do Visconde de Villar d'Allen, Porto
Projecto de Recuperação

data: 04/11

fase: Projecto de Execução

51

Mapa de vãos exteriores - Je.1.08

subs.: esc.: 1/50

DRCN / DSBC - João Carlos Santos, Arq.

com: I. Norton Catarina Gonçalves B. Mota, G. Vasconcelos, R. Couto

Rua da Igreja de Ramalde, 4150.091 Porto

dsbc@culturante.pt tel.: + 351 226 197 080 fax: + 351 226 179 385

Situação existente

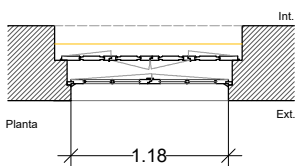

Situação proposta

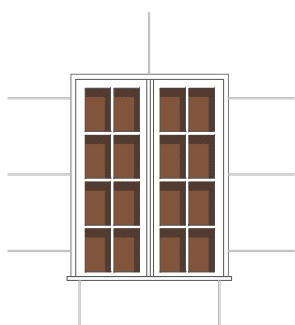
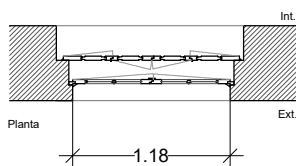

Alçado Exterior

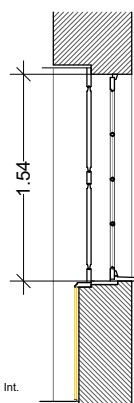

Corte Vertical

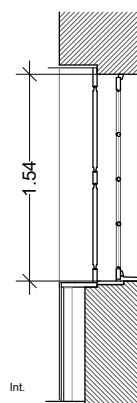

Corte Vertical

Exterior



Interior



Je.1.09

Localização

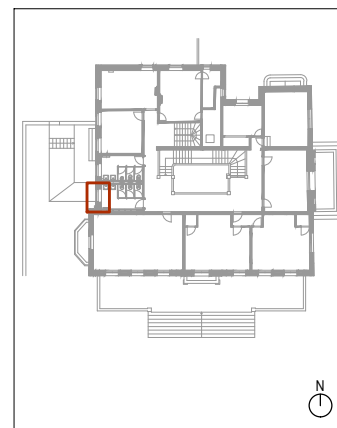

trabalho de	carpintaria
abertura	batente
componentes	2 folhas de batente + portadas interiores articuladas em madeira
quantidade	1 unidade
materiais	madeira maciça + vidro
acabamentos	pintura a tinta de óleo
ferragens e acessórios	parafusos e dobradiças em ferro
intervenção	raspagem, emassamento, e pintura da caixilharia pelas duas faces com reparação do funcionamento e substituição de ferragens em mau estado pintura e reparação do funcionamento de portadas em madeira
ver desenho	planta do piso 1

Nota:

Todas as cotas, planimétricas e altimétricas, deverão ser obrigatoriamente confirmadas no local. Qualquer discrepância deverá ser comunicada aos projectistas.

*	*	*	*
revisão	descrição da modificação	data	rubrica



MINISTÉRIO DA CULTURA

DRCN - Direcção de Serviços dos Bens Culturais

Palacete do Visconde de Villar d'Allen, Porto
Projecto de Recuperação

data: 04/11

fase: Projecto de Execução

52

Mapa de vãos exteriores - Je.1.09

subs.: esc.: 1/50

DRCN / DSBC - João Carlos Santos, Arq.

com: I. Norton Catarina Gonçalves B. Mota, G. Vasconcelos, R. Couto

Rua da Igreja de Ramalde, 4150.091 Porto

dsbc@culturante.pt

tel.: + 351 226 197 080 fax: + 351 226 179 385

Situação existente

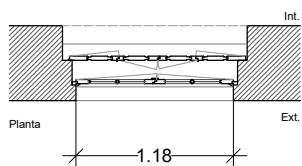

Situação proposta

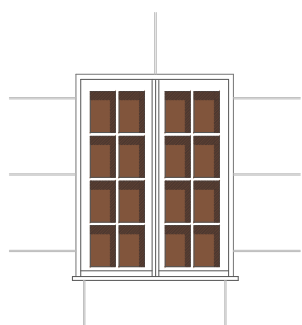
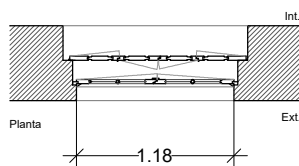

Alçado Exterior

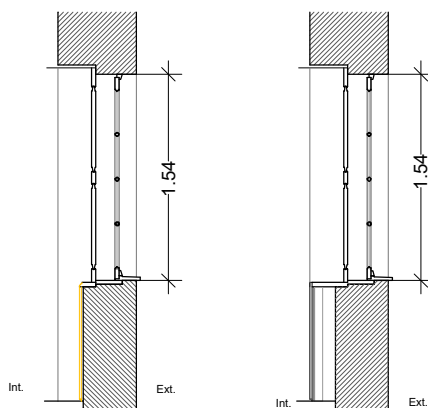

Corte Vertical

Exterior



Interior



Je.1.10

Localização

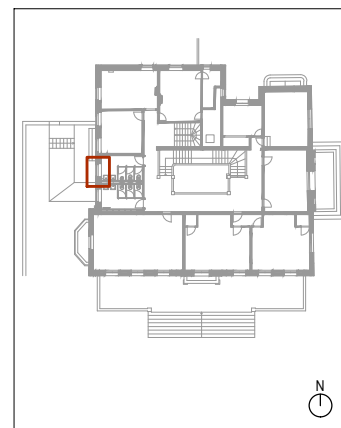

trabalho de	carpintaria
abertura	batente
componentes	2 folhas de batente + portadas interiores articuladas em madeira
quantidade	1 unidade
materiais	madeira maciça + vidro
acabamentos	pintura a tinta de óleo
ferragens e acessórios	parafusos e dobradiças em ferro
intervenção	raspagem, emassamento, e pintura da caixilharia pelas duas faces com reparação do funcionamento e substituição de ferragens em mau estado pintura e reparação do funcionamento de portadas em madeira
ver desenho	planta do piso 1

Nota:

Todas as cotas, planimétricas e altimétricas, deverão ser obrigatoriamente confirmadas no local. Qualquer discrepância deverá ser comunicada aos projectistas.

*	*	*	*
revisão	descrição da modificação	data	rubrica



MINISTÉRIO DA CULTURA

DRCN - Direcção de Serviços dos Bens Culturais

Palacete do Visconde de Villar d'Allen, Porto
Projecto de Recuperação

data: 04/11

fase: Projecto de Execução

53

Mapa de vãos exteriores - Je.1.10

subs.: esc.: 1/50

DRCN / DSBC - João Carlos Santos, Arq.

com: I. Norton Catarina Gonçalves B. Mota, G. Vasconcelos, R. Couto

Rua da Igreja de Ramalde, 4150.091 Porto

dsbc@culturante.pt

tel.: + 351 226 197 080 fax: + 351 226 179 385

Situação existente

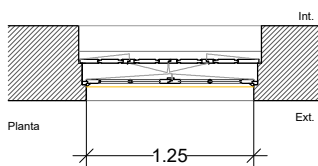

Situação proposta

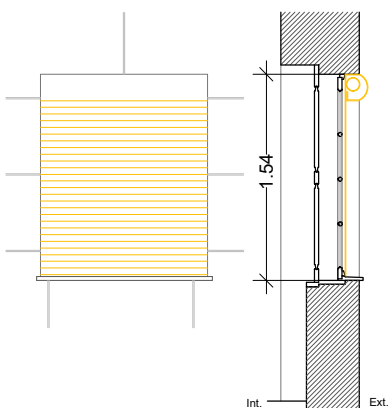
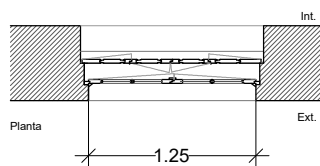

Alçado Exterior

Corte Vertical

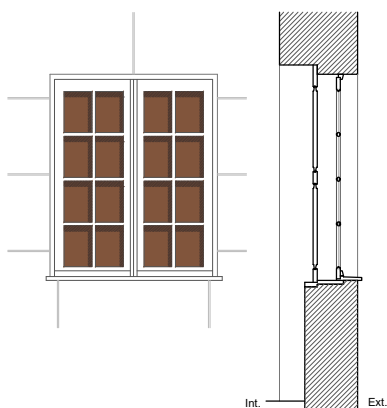

Alçado Exterior

Corte Vertical



Interior



Je.1.11

Localização

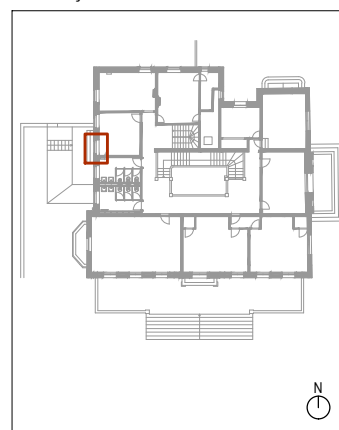

trabalho de	carpintaria
abertura	batente
componentes	2 folhas de batente + portadas interiores de batente em madeira + persiana
quantidade	1 unidade
materiais	madeira maciça + vidro
acabamentos	pintura a tinta de óleo
ferragens e acessórios	parafusos e dobradiças em ferro
intervenção	raspagem, emassamento, e pintura da caixilharia pelas duas faces com reparação do funcionamento e substituição de ferragens em mau estado retirar persiana
ver desenho	planta do piso 1

Nota:

Todas as cotas, planimétricas e altimétricas, deverão ser obrigatoriamente confirmadas no local. Qualquer discrepância deverá ser comunicada aos projectistas.

*	*	*	*
revisão	descrição da modificação	data	rubrica



MINISTÉRIO DA CULTURA

DRCN - Direcção de Serviços dos Bens Culturais

Palacete do Visconde de Villar d'Allen, Porto
Projecto de Recuperação

data: 04/11

fase: Projecto de Execução

54

Mapa de vãos exteriores - Je.1.11

subs.: esc.: 1/50

DRCN / DSBC - João Carlos Santos, Arq.

com: I. Norton Catarina Gonçalves B. Mota, G. Vasconcelos, R. Couto

Rua da Igreja de Ramalde, 4150.091 Porto

dsbc@culturante.pt

tel.: + 351 226 197 080 fax: + 351 226 179 385

Situaco existente

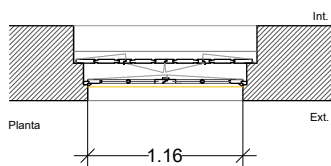

Situaco proposta

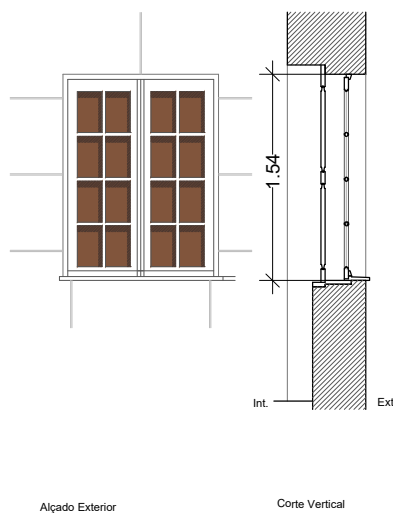
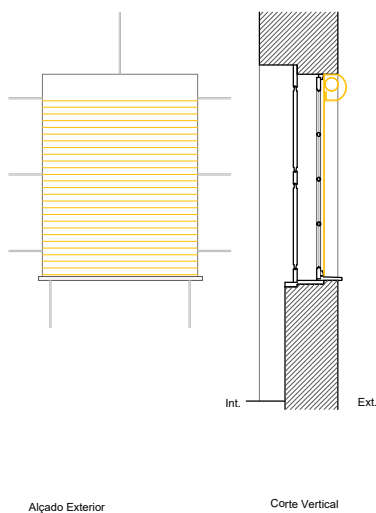
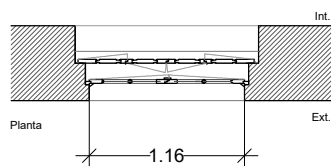

Interior



Je.1.12

Localizaco

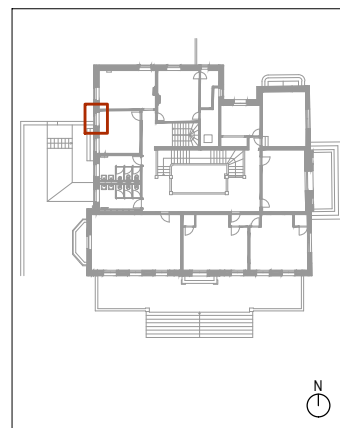

trabalho de	carpintaria
abertura	batente
componentes	2 folhas de batente+ portadas interiores articuladas em madeira
quantidade	1 unidade
materiais	madeira macia + vidro
acabamentos	pintura a tinta de leo
ferragens e acessrios	parafusos e dobradias em ferro
intervenco	raspagem, emassamento, e pintura da caixilharia pelas duas faces com reparaco do funcionamento e substituico de ferragens em mau estado retirar persiana
ver desenho	planta do piso 1

Nota:

Todas as cotas, planimtricas e altimtricas, devero ser obrigatoriamente confirmadas no local. Qualquer discrepncia dever ser comunicada aos projectistas.

*	*	*	*
reviso	descrio da modificaco	data	rubrica



MINISTRIO DA CULTURA

DRCN - Direco de Servios dos Bens Culturais

Palacete do Visconde de Villar d'Allen, Porto
Projecto de Recuperao

data: 04/11

fase: Projecto de Execuco

55

Mapa de vos exteriores - Je.1.12

subs.: esc.: 1/50

DRCN / DSBC - Joo Carlos Santos, Arq.

com: I. Norton Catarina Gonalves B. Mota, G. Vasconcelos, R. Couto

Rua da Igreja de Ramalde, 4150.091 Porto

dsbc@culturante.pt

tel.: + 351 226 197 080 fax: + 351 226 179 385

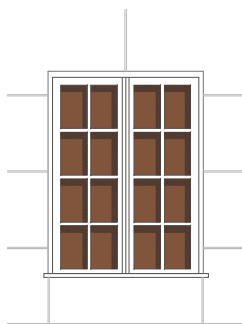
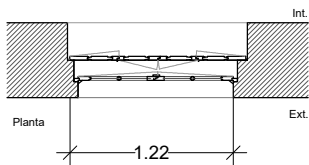

Alçado Exterior

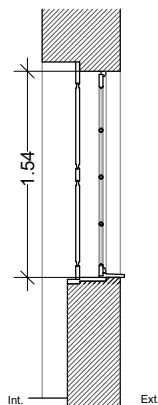

Corte Vertical



Interior



Je.1.13

Localização

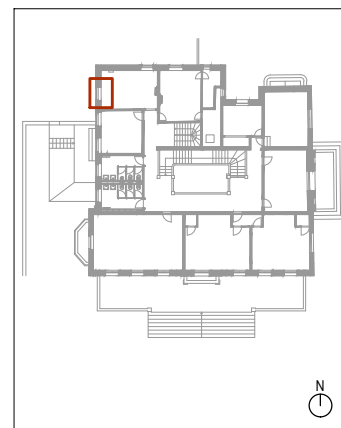

trabalho de	carpintaria
abertura	batente
componentes	2 folhas de batente + portadas interiores articuladas em madeira
quantidade	1 unidade
materiais	madeira maciça + vidro
acabamentos	pintura a tinta de óleo
ferragens e acessórios	parafusos e dobradiças em ferro
intervenção	raspagem, emassamento, e pintura da caixilharia pelas duas faces com reparação do funcionamento e substituição de ferragens em mau estado
ver desenho	planta do piso 1

Nota:

Todas as cotas, planimétricas e altimétricas, deverão ser obrigatoriamente confirmadas no local. Qualquer discrepância deverá ser comunicada aos projectistas.

*	*	*	*
revisão	descrição da modificação	data	rubrica



MINISTÉRIO DA CULTURA

DRCN - Direcção de Serviços dos Bens Culturais

Palacete do Visconde de Villar d'Allen, Porto
Projecto de Recuperação

data: 04/11

fase: Projecto de Execução

56

Mapa de vãos exteriores - Je.1.13

subs.: esc.: 1/50

DRCN / DSBC - João Carlos Santos, Arq.

com: I. Norton Catarina Gonçalves B. Mota, G. Vasconcelos, R. Couto

Rua da Igreja de Ramalde, 4150.091 Porto

dsbc@culturante.pt

tel.: + 351 226 197 080 fax: + 351 226 179 385

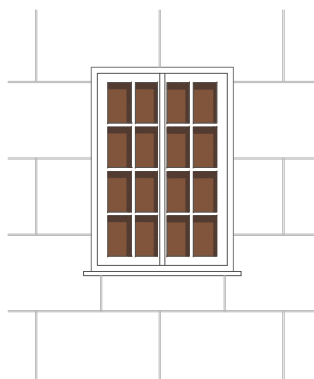
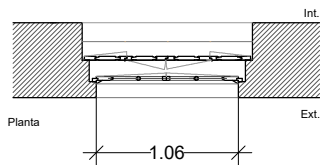

Alçado Exterior

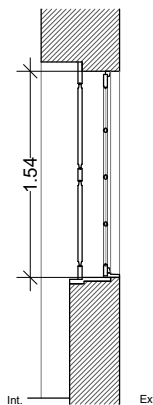

Corte Vertical



Interior



Je.1.14

Localização

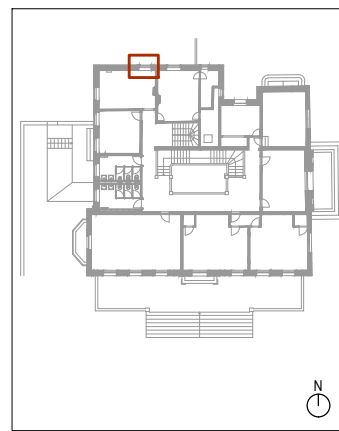

trabalho de	carpintaria
abertura	batente
componentes	2 folhas de batente + portadas interiores articuladas em madeira
quantidade	1 unidade
materiais	madeira maciça + vidro
acabamentos	pintura a tinta de óleo
ferragens e acessórios	parafusos e dobradiças em ferro
intervenção	raspagem, emassamento, e pintura da caixilharia pelas duas faces com reparação do funcionamento e substituição de ferragens em mau estado
ver desenho	planta do piso 1

Nota:

Todas as cotas, planimétricas e altimétricas, deverão ser obrigatoriamente confirmadas no local. Qualquer discrepância deverá ser comunicada aos projectistas.

*	*	*	*
revisão	descrição da modificação	data	rubrica



MINISTÉRIO DA CULTURA

DRCN - Direcção de Serviços dos Bens Culturais

Palacete do Visconde de Villar d'Allen, Porto
Projecto de Recuperação

data: 04/11

fase: Projecto de Execução

57

Mapa de vãos exteriores - Je.1.14

subs.: esc.: 1/50

DRCN / DSBC - João Carlos Santos, Arq.

com: I. Norton Catarina Gonçalves B. Mota, G. Vasconcelos, R. Couto

Rua da Igreja de Ramalde, 4150.091 Porto

dsbc@culturante.pt

tel.: + 351 226 197 080 fax: + 351 226 179 385

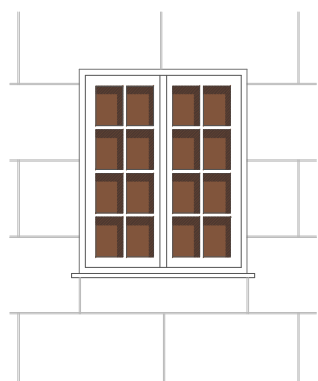
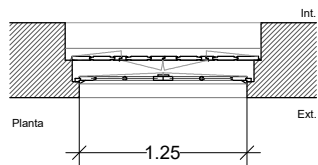

Alçado Exterior

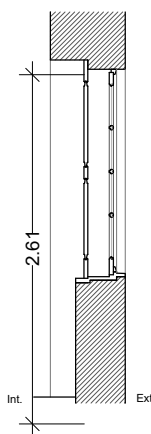

Corte Vertical



Interior



Je.1.15

Localização

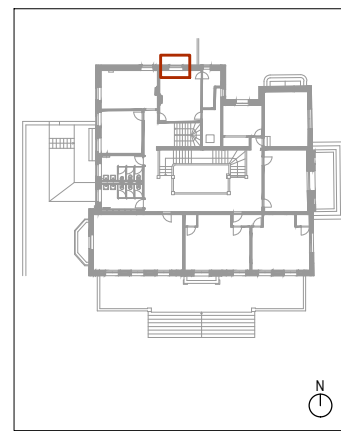

trabalho de	carpintaria
abertura	batente
componentes	2 folhas de batente + portadas interiores articuladas em madeira
quantidade	1 unidade
materiais	madeira maciça + vidro
acabamentos	pintura a tinta de óleo
ferragens e acessórios	parafusos e dobradiças em ferro
intervenção	raspagem, emassamento, e pintura da caixilharia pelas duas faces com reparação do funcionamento e substituição de ferragens em mau estado
ver desenho	planta do piso 1

Nota:

Todas as cotas, planimétricas e altimétricas, deverão ser obrigatoriamente confirmadas no local. Qualquer discrepância deverá ser comunicada aos projectistas.

*	*	*	*
revisão	descrição da modificação	data	rubrica



MINISTÉRIO DA CULTURA

DRCN - Direcção de Serviços dos Bens Culturais

Palacete do Visconde de Villar d'Allen, Porto
Projecto de Recuperação

data: 04/11

fase: Projecto de Execução

58

Mapa de vãos exteriores - Je.1.15

subs.: esc.: 1/50

DRCN / DSBC - João Carlos Santos, Arq.

com: I. Norton Catarina Gonçalves B. Mota, G. Vasconcelos, R. Couto

Rua da Igreja de Ramalde, 4150.091 Porto

dsbc@culturante.pt

tel.: + 351 226 197 080 fax: + 351 226 179 385

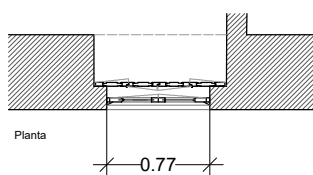

Planta

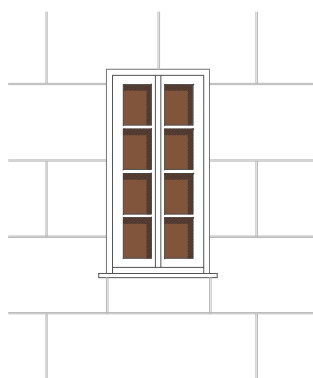

Alçado Exterior

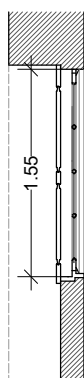

Corte Vertical



Interior

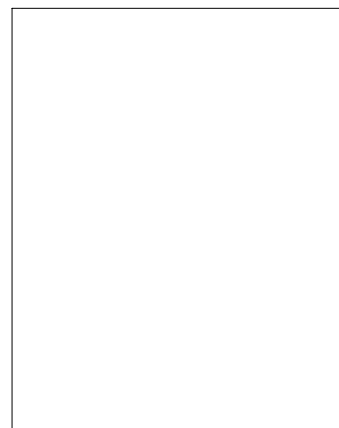

Je.1.16

Localização

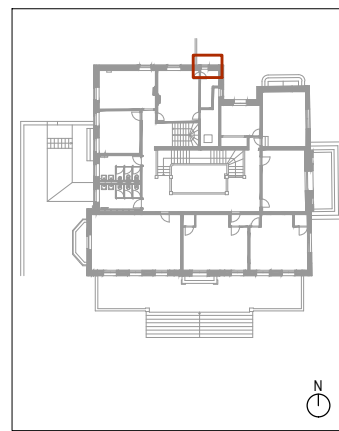

trabalho de	carpintaria
abertura	batente
componentes	2 folhas de batente + portadas interiores articuladas em madeira
quantidade	1 unidade
materiais	madeira maciça + vidro
acabamentos	pintura a tinta de óleo
ferragens e acessórios	parafusos e dobradiças em ferro
intervenção	raspagem, emassamento, e pintura da caixilharia pelas duas faces com reparação do funcionamento e substituição de ferragens em mau estado
ver desenho	planta do piso 1

Nota:

Todas as cotas, planimétricas e altimétricas, deverão ser obrigatoriamente confirmadas no local. Qualquer discrepância deverá ser comunicada aos projectistas.

*	*	*	*
revisão	descrição da modificação	data	rubrica



MINISTÉRIO DA CULTURA

DRCN - Direcção de Serviços dos Bens Culturais

Palacete do Visconde de Villar d'Allen, Porto
Projecto de Recuperação

data: 04/11

fase: Projecto de Execução

59

Mapa de vãos exteriores - Je.1.16

subs.: esc.: 1/50

DRCN / DSBC - João Carlos Santos, Arq.

com: I. Norton Catarina Gonçalves B. Mota, G. Vasconcelos, R. Couto

Rua da Igreja de Ramalde, 4150.091 Porto

dsbc@culturante.pt

tel.: + 351 226 197 080 fax: + 351 226 179 385

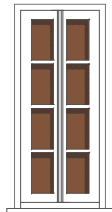
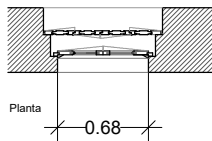

Alçado Exterior

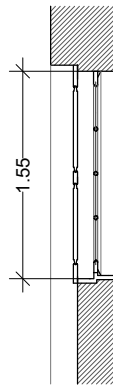

Corte Vertical



Interior

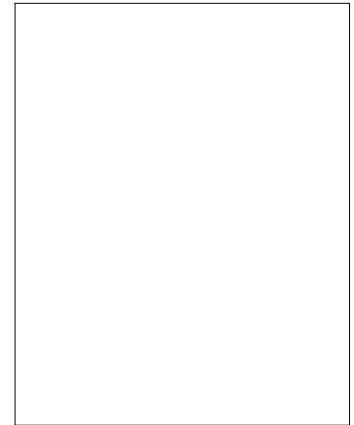

Je.1.17

Localização

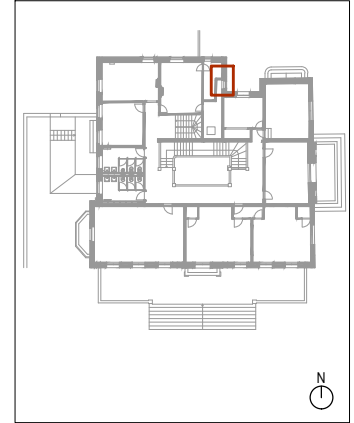

trabalho de	carpintaria
abertura	batente
componentes	2 folhas de batente+ portadas interiores articuladas em madeira
quantidade	1 unidade
materiais	madeira maciça + vidro
acabamentos	pintura a tinta de óleo
ferragens e acessórios	parafusos e dobradiças em ferro
intervenção	raspagem, emassamento, e pintura da caixilharia pelas duas faces com reparação do funcionamento e substituição de ferragens em mau estado
ver desenho	planta do piso 1

Nota:

Todas as cotas, planimétricas e altimétricas, deverão ser obrigatoriamente confirmadas no local. Qualquer discrepância deverá ser comunicada aos projectistas.

*	*	*	*
revisão	descrição da modificação	data	rubrica



MINISTÉRIO DA CULTURA

DRCN - Direcção de Serviços dos Bens Culturais

Palacete do Visconde de Villar d'Allen, Porto
Projecto de Recuperação

data: 04/11

fase: Projecto de Execução

60

Mapa de vãos exteriores - Je.1.17

subs.: esc.: 1/50

DRCN / DSBC - João Carlos Santos, Arq.

com: I. Norton Catarina Gonçalves B. Mota, G. Vasconcelos, R. Couto

Rua da Igreja de Ramalde, 4150.091 Porto

dsbc@culturante.pt

tel.: + 351 226 197 080

fax: + 351 226 179 385

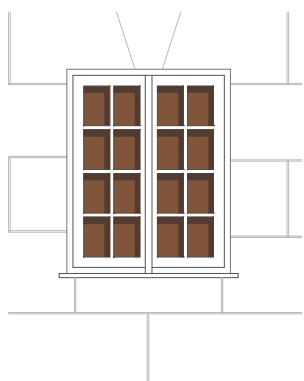
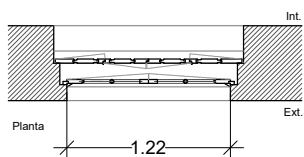

Alçado Exterior

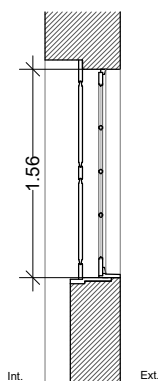

Corte Vertical



Interior



Je.1.18

Localização

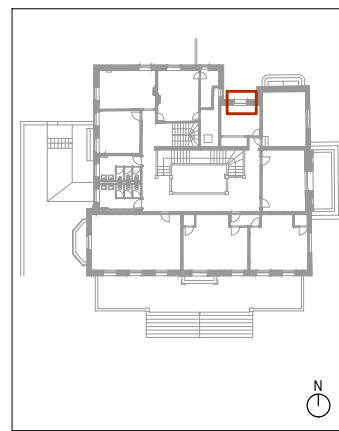

trabalho de	carpintaria
abertura	batente
componentes	2 folhas de batente + portadas interiores articuladas em madeira
quantidade	1 unidade
materiais	madeira maciça + vidro
acabamentos	pintura a tinta de óleo
ferragens e acessórios	parafusos e dobradiças em ferro
intervenção	raspagem, emassamento, e pintura da caixilharia pelas duas faces com reparação do funcionamento e substituição de ferragens em mau estado
ver desenho	planta do piso 1

Nota:

Todas as cotas, planimétricas e altimétricas, deverão ser obrigatoriamente confirmadas no local. Qualquer discrepância deverá ser comunicada aos projectistas.

*	*	*	*
revisão	descrição da modificação	data	rubrica



MINISTÉRIO DA CULTURA

DRCN - Direcção de Serviços dos Bens Culturais

Palacete do Visconde de Villar d'Allen, Porto
Projecto de Recuperação

data: 04/11

fase: Projecto de Execução

61

Mapa de vãos exteriores - Je.1.18

subs.: esc.: 1/50

DRCN / DSBC - João Carlos Santos, Arq.

com: I. Norton Catarina Gonçalves B. Mota, G. Vasconcelos, R. Couto

Rua da Igreja de Ramalde, 4150.091 Porto

dsbc@culturante.pt

tel.: + 351 226 197 080 fax: + 351 226 179 385

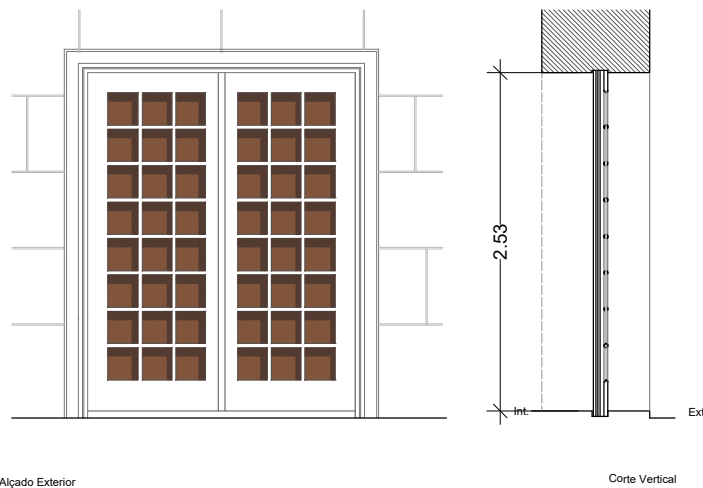
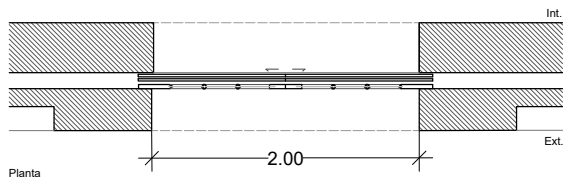

Exterior



Interior



Pe.1.01

Localização

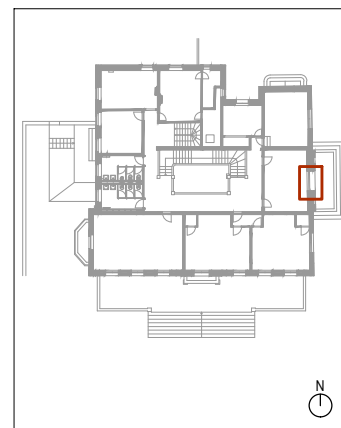

trabalho de	carpintaria
abertura	correr
componentes	2 folhas de correr + 2 portadas metálicas de correr + 2 portadas interiores de correr em madeira
quantidade	1 unidade
materiais	madeira maciça + vidro + ferro
acabamentos	pintura a tinta de óleo
ferragens e acessórios	parafusos e calhas em ferro
intervenção	raspagem, emassamento, e pintura da caixilharia pelas duas faces com reparação do funcionamento e substituição de ferragens em mau estado reparação do funcionamento de portadas metálicas e madeira
ver desenho	planta do piso 1

Nota:
Todas as cotas, planimétricas e altimétricas, deverão ser obrigatoriamente confirmadas no local. Qualquer discrepância deverá ser comunicada aos projectistas.

*	*	*	*
revisão	descrição da modificação	data	rubrica



MINISTÉRIO DA CULTURA

DRCN - Direcção de Serviços dos Bens Culturais

Palacete do Visconde de Villar d'Allen, Porto
Projecto de Recuperação

data: 04/11

fase: Projecto de Execução

62

Mapa de vãos exteriores - Pe.1.01

subs.: esc.: 1/50

DRCN / DSBC - João Carlos Santos, Arq.

com: I. Norton Catarina Gonçalves B. Mota, G. Vasconcelos, R. Couto

Rua da Igreja de Ramalde, 4150.091 Porto

dsbc@culturante.pt

tel.: + 351 226 197 080 fax: + 351 226 179 385

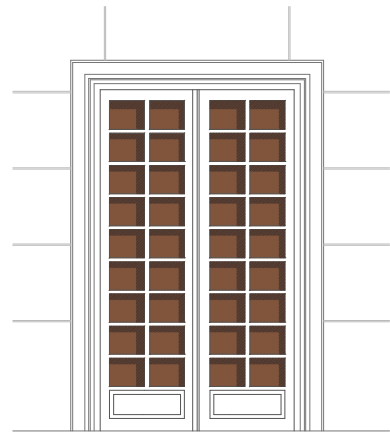
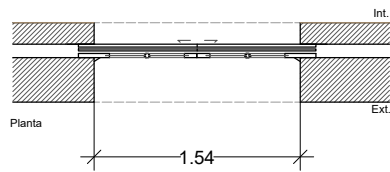

Alçado Exterior

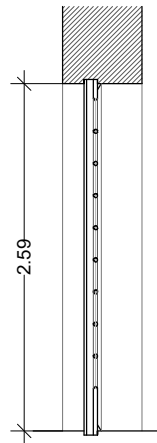

Corte Vertical

Exterior



Interior



Pe.1.02

Localização

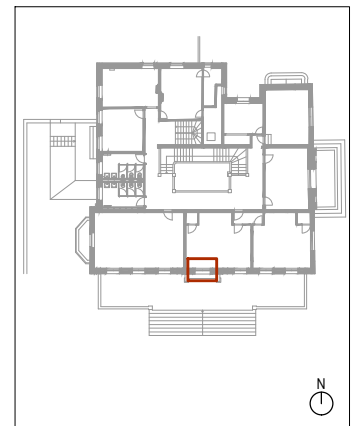

trabalho de	carpintaria
abertura	correr
componentes	2 folhas de correr + 2 portadas metálicas de correr + 2 portadas de correr interiores em madeira
quantidade	1 unidade
materiais	madeira maciça + vidro
acabamentos	pintura a tinta de óleo
ferragens e acessórios	parafusos e calhas em ferro
intervenção	raspagem, emassamento, e pintura da caixilharia pelas duas faces com reparação do funcionamento e substituição de ferragens em mau estado reparação do funcionamento de portadas metálicas e em madeira
ver desenho	planta do piso 1

Nota:
Todas as cotas, planimétricas e altimétricas, deverão ser obrigatoriamente confirmadas no local. Qualquer discrepância deverá ser comunicada aos projectistas.

*	*	*	*
revisão	descrição da modificação	data	rubrica



MINISTÉRIO DA CULTURA

DRCN - Direcção de Serviços dos Bens Culturais

Palacete do Visconde de Villar d'Allen, Porto
Projecto de Recuperação

data: 04/11

fase: Projecto de Execução

63

Mapa de vãos exteriores - Pe.1.02

subs.: esc.: 1/50

DRCN / DSBC - João Carlos Santos, Arq.

com: I. Norton Catarina Gonçalves B. Mota, G. Vasconcelos, R. Couto

Rua da Igreja de Ramalde, 4150.091 Porto

dsbc@culturante.pt

tel.: + 351 226 197 080 fax: + 351 226 179 385

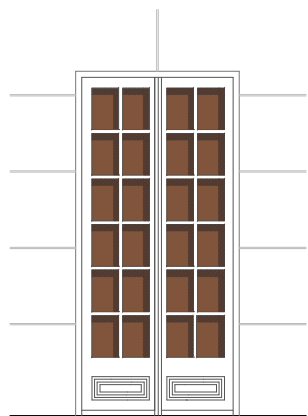
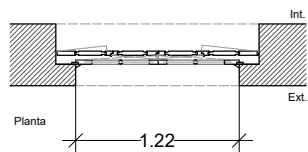

Alçado Exterior

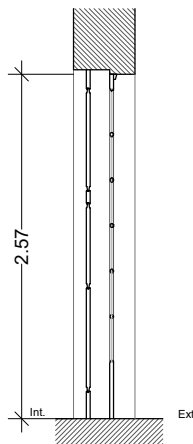

Corte Vertical

Exterior



Interior



Pe.1.03

Localização

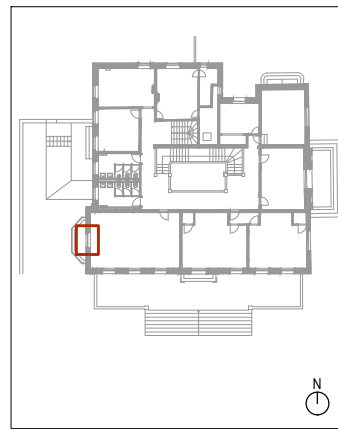

trabalho de	carpintaria
abertura	batente
componentes	2 folhas de batente + portadas interiores articuladas em madeira
quantidade	1 unidade
materiais	madeira maciça + vidro
acabamentos	pintura a tinta de óleo
ferragens e acessórios	parafusos e dobradiças em ferro
intervenção	raspagem, emassamento, e pintura da caixilharia pelas duas faces com reparação do funcionamento e substituição de ferragens em mau estado reparação do funcionamento de portadas em madeira
ver desenho	planta do piso 1

Nota:

Todas as cotas, planimétricas e altimétricas, deverão ser obrigatoriamente confirmadas no local. Qualquer discrepância deverá ser comunicada aos projectistas.

*	*	*	*
revisão	descrição da modificação	data	rubrica



MINISTÉRIO DA CULTURA

DRCN - Direcção de Serviços dos Bens Culturais

Palacete do Visconde de Villar d'Allen, Porto
Projecto de Recuperação

data: 04/11

fase: Projecto de Execução

64

Mapa de vãos exteriores - Pe.1.03

subs.: esc.: 1/50

DRCN / DSBC - João Carlos Santos, Arq.

com: I. Norton Catarina Gonçalves B. Mota, G. Vasconcelos, R. Couto

Rua da Igreja de Ramalde, 4150.091 Porto

dsbc@culturante.pt

tel.: + 351 226 197 080 fax: + 351 226 179 385

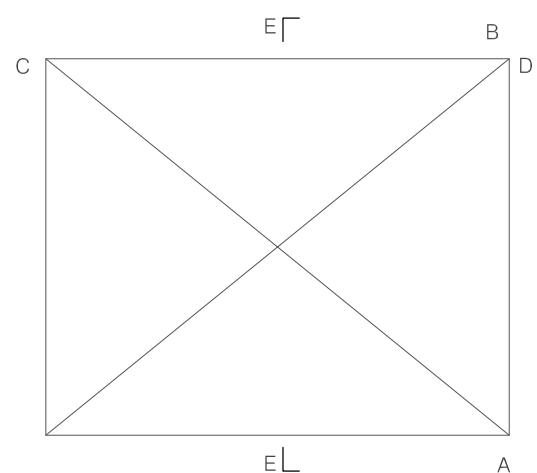

PLANTA

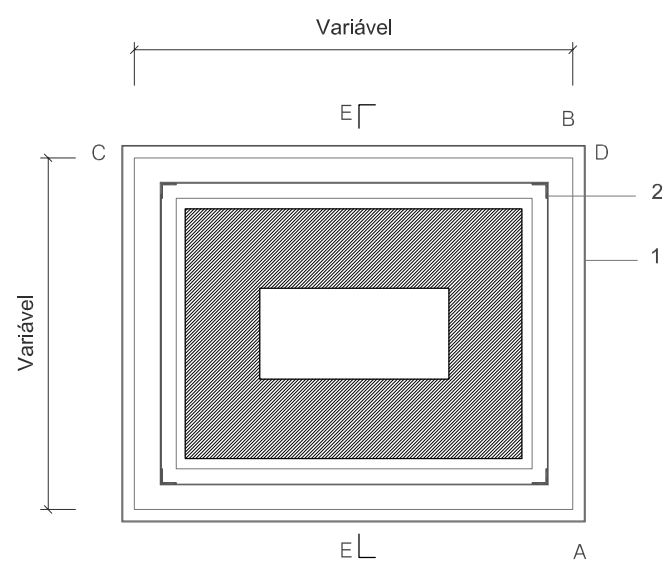

PLANTA

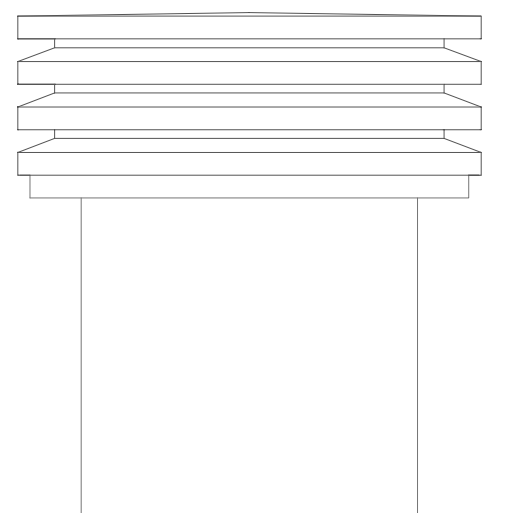
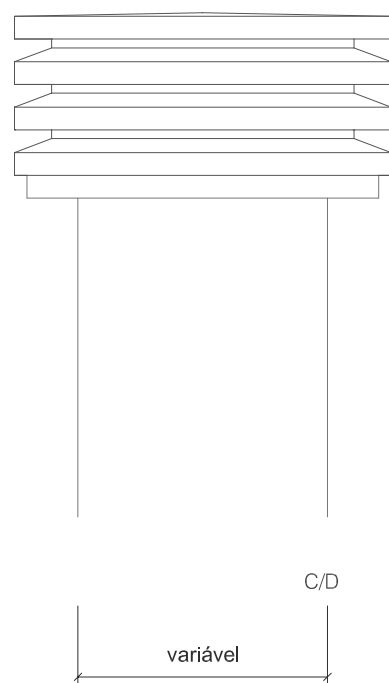

A/B

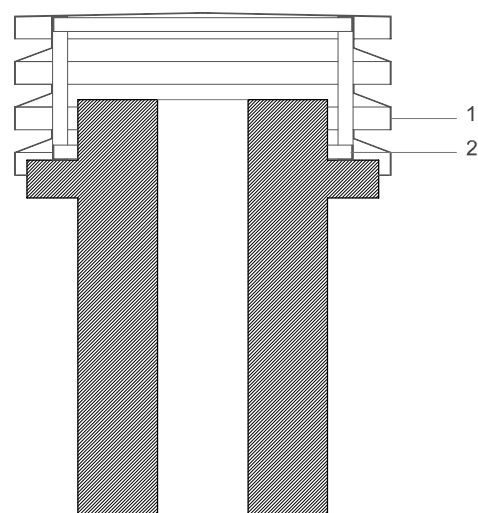

E

Legenda

- 01.Chapa quinada
- 02.Cantoneira em ferro de 0.03x0.03x0.002 m



Nota:

Todas as cotas, planimétricas e altimétricas, deverão ser obrigatoriamente confirmadas no local. Qualquer discrepância deverá ser comunicada aos projectistas.

*	*	*	*
*	*	*	*
*	*	*	*
*	*	*	*
*	*	*	*
*	*	*	*
*	*	*	*
*	*	*	*

revisão	descrição da modificação	data	rubrica
---------	--------------------------	------	---------



DRCN - Direcção de Serviços dos Bens Culturais

Palacete do Visconde de Villar d' Allen, Porto
Projecto de Recuperação

data: 01/2011

fase: P. Execução

05

Pormenor de chaminé _ Cobertura

subs.: esc.: 1/10

DRCN / DSBC - João Carlos Santos, Arq.

Com: Isabel Norton B. Mota, C. Gonçalves, G. Vasconcelos, R. Couto

Rua da Igreja de Ramalde, 4150.091 Porto

dsbc.drcn@culturanoorte.pt tel.: + 351 226 197 080 fax: + 351 226 179 385

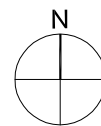

MINISTÉRIO DA CULTURA

DRCN - Direcção de Serviços dos Bens Culturais

Recuperação do Palacete do Visconde Villar d' Allen

data: 01/2011

fase: P.Execução

01

Localização_Vista aérea

subs.:

esc.:

DRCN/DSBC - João Carlos Santos, Arq.

com: Isabel Norton

B.Mota, C.Gonçalves, G. Vasconcelos, R.Couto

Rua da Igreja de Ramalde, 4150.091 Porto

dsbc.drcn@culturalnorte.pt tel.: + 351 226 197 080

fax: + 351 226 179 385

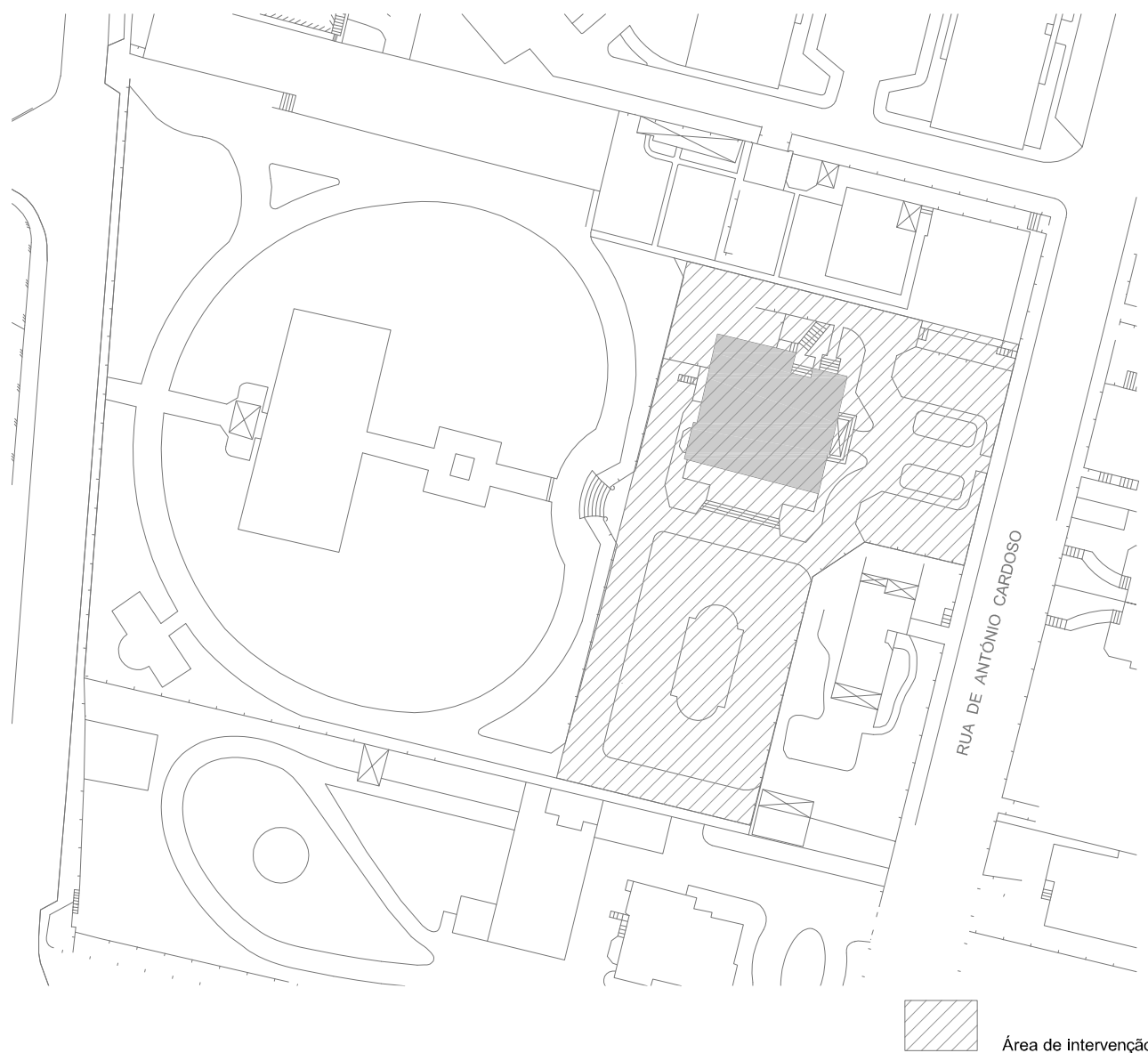

DRCN - Direcção de Serviços dos Bens Culturais

Recuperação do Palacete do Visconde Villar d' Allen

data: 01/2011

fase: P.Execução

02

Implantação

subs.:

esc.:

1/1000

DRCN/DSBC - João Carlos Santos, Arq.

com: Isabel Norton

B.Mota, C.Gonçalves, G. Vasconcelos, R.Couto

Rua da Igreja de Ramalde, 4150.091 Porto

dsbc.drcn@culturante.pt tel.: + 351 226 197 080 fax: + 351 226 179 385

