

- 01 rufo de zinco
- 02 caleira em zinco
- 03 camarinha de zinco
- 04 contraplacado marítimo
- 05 lâ de rocha, 70mm de esp.
- 06 gesso cartonado
- 07 reboco em argamassa de cal
- 08 caixilharia em aço inox
- 09 vidro duplo
- 10 soalho em madeira de carvalho
- 11 barrote longitudinal
- 12 barrote transversal
- 13 perfil de aço
- 14 barrote de suporte à cobertura e tecto
- 15 reboco com acabamento hidrófugo
- 16 sistema de alçapão formado pelas régua de soalho solidarizadas através de um contorno formado por cantoneiros 30x30x3mm de aço inox
- 17 peça de suporte da porta de correr
- 18 calha e roletes da porta de correr
- 19 estrutura de madeira
- 20 vidro temperado
- 21 contraplacado marítimo de Cerejeira
- 22 enchimento actual
- 23 taut-venant com 10cm de espessura
- 24 massa em betão B15 com 10 cm de espessura incluindo armadura tipo "malhasol AR 42"
- 25 impermeabilização tipo "master seal 760" da DEGUSSA ou equivalente (sobre camada de forma)
- 26 geotextil tipo "polytex S300" da DEGUSSA ou equivalente
- 27 seixo de granulometria de 35/45
- 28 impermeabilização tipo "master seal 550" da DEGUSSA ou equivalente (sobre camada de forma)
- 29 enchimento com material resultante da escavação efectuada
- 30 taut-venant com 30cm de espessura
- 31 p6 de pedra
- 32 laje existente do passeio
- 33 cubo de granito amarela, de 11x11x11(cm)
- 34 disco de aço zincado, com 5mm de esp.
- 35 barra circular de aço zincado, com 25mm de diâmetro
- 36 chumbadouro em resina epóxi
- 37 bucha metálica chumbada em resina epóxi
- 38 perfil de aço tipo UAP175
- 39 celha industrial em perfis de aço rectangular 80x80 com abertura de malhas de 35x60mm
- 40 grampo universal
- 41 perfil de aço tubular, de secção 40mmx40mm e 3mm de esp.
- 42 perfil em "U" de aço inox escovado, 25mmx12,5mm e 2mm de esp.

CAD	JAN. 2004	1110AR DCS 00	AMC
CAD	JAN. 2003	1110EP FLS16 00	AMC
esp.	data	designação	rub.

VALIDAÇÃO DA PONTE DA BOUTACA - BATALHA
requerente
INSTITUTO PORTUGUÊS DO PATRIMÓNIO ARQUITECTÓNICO

PROJECTO DE EXECUÇÃO ARQUITECTURA
técnico responsável
FLORINDO BELO MÁRQUES, Arq.to.
(A3 ARQUITECTOS, LDA.)
Av. Sá do Bandeira, 100 3.000-350 Coimbra tel. 239838393 fax. 239838850
e.mail. a3.arquitectos@net.telepac.pt

DETALHES CONSTRUTIVOS
DC 01 A DC 18
1/10

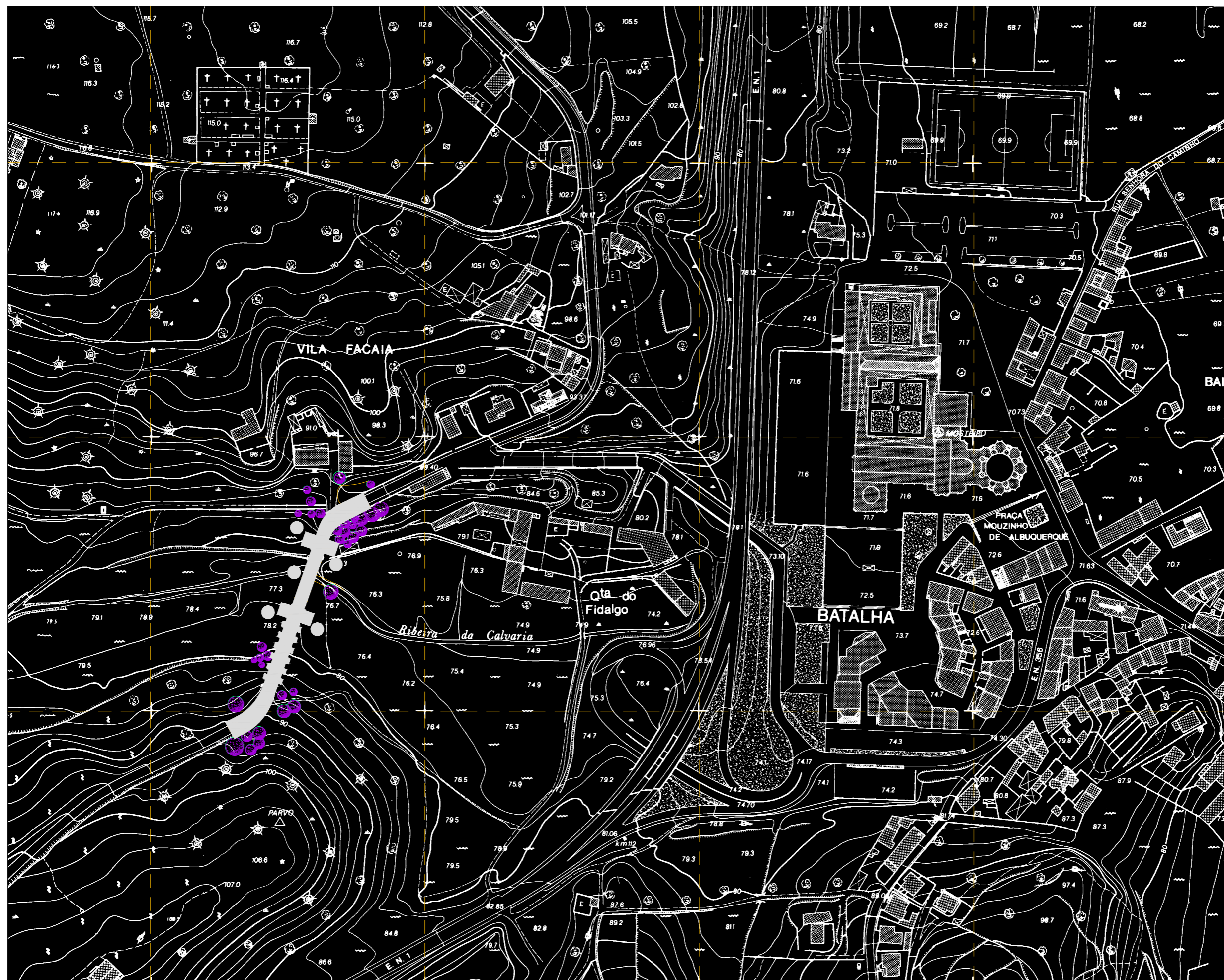

LEGENDA

- ①
 - ②
 - ③
 - ④
 - Ⓟ PONTE DA BOUTACA
- CASAS DE PORTAGEIRO

esp.	data	designação	rub.
CAD	JAN. 2004	1110AR_FLS01_00	AMC
CAD	JAN. 2003	1110EP_FLS01_00	AMC

ALORIZAÇÃO DA PONTE DA BOUTACA – BATA

requerente

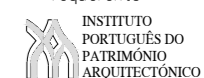

PROJECTO DE EXECUÇÃO
ARQUITECTURA
técnico responsável
FLORINDO BELO MARQUES, Arq.to
(A3 ARQUITECTOS, LD.º)

S6 da Bandeira, 100 3.000-350 Coimbra tel. 239838393 fax. 239838393 e.mail a3.arquitectos@mail.telepac.pt

PLANTA DE LOCALIZAÇÃO

1/2000



CAD	JAN. 2004	1110AR FLS02 00	AMC
CAD	JAN. 2003	1110EP FLS02 00	AMC
esp.	data	designação	rub.

VALORIZAÇÃO DA PONTE DA BOUTACA – BATA

requerente
INSTITUTO
PORTUGUÊS DO
PATRIMÓNIO
ARQUITECTÓNICO



PROJECTO DE EXECUÇÃO
ARQUITECTURA
técnico responsável
FLORINDO BELO MARQUES, Arq.to.
(A3 ARQUITECTOS, LD^ª4.)

Av. Sá da Bandeira, 100 3.000-350 Coimbra tel. 239838393 fax. 239838393
e.mail a3.arquitectos@mail.telepac.pt

EXISTENTE
FOTOGRAFIA AÉREA

1/2000

1110PEAR 00

02

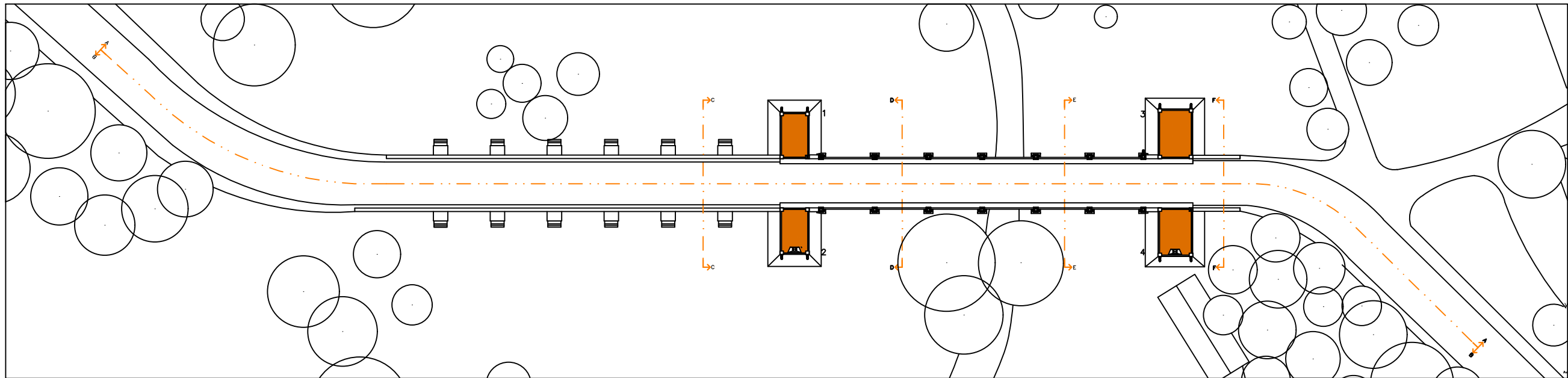

CAD	JAN. 2004	1110AR	FL503 00	AMC
CAD	JAN. 2003	1110EP	FL503 00	AMC
esp.	data	designação	rub.	

REALIZAÇÃO DA PONTE DA BOUTACA - BATALHA

requerente
 INSTITUTO
 PORTUGUÊS DO
 PATRIMÓNIO
 ARQUITECTÓNICO

PROJECTO DE EXECUÇÃO
 ARQUITECTURA
 técnico responsável
 FLORINDO BELO MARQUES, Arq.to.
 (A3 ARQUITECTOS, LD^U.)
 Av. 50 de Junho, 100 3.000-350 Coimbra tel. 238838383 fax. 238338385
 e-mail: a3.arquitectos@nui.telepac.pt

PLANTA DE IMPLANTAÇÃO

1/200

1110PEAR 00 03

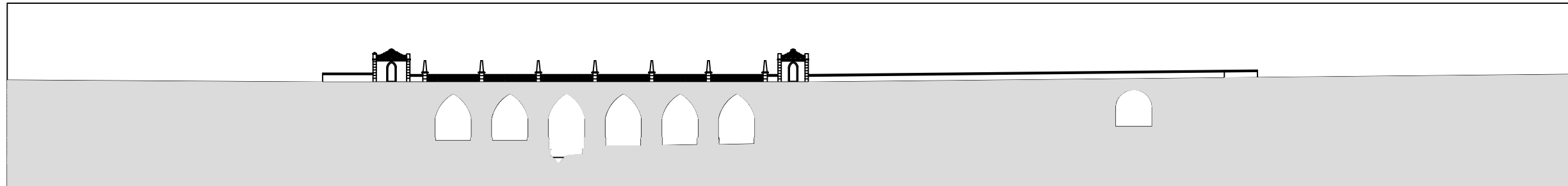
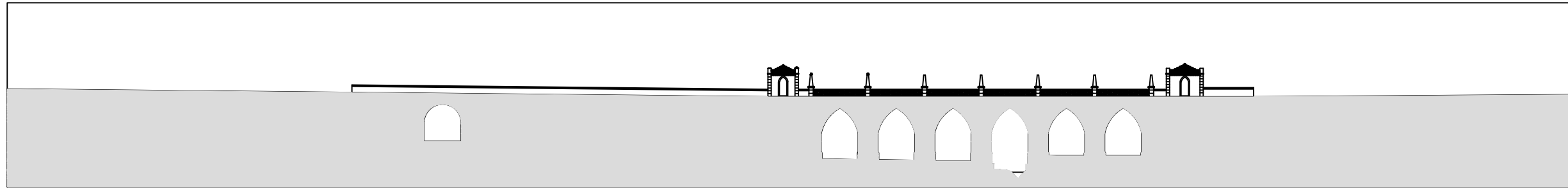

VALORIZAÇÃO DA PONTE DA BOUTACA – BATALHA

requerente
INSTITUTO
PORTUGUÊS DO
PATRIMÓNIO
ARQUITECTÓNICO

PROJECTO DE EXECUÇÃO
ARQUITECTURA
Médico responsável:
FLORINDO BELO MARQUES, Arq.to.
(A3 ARQUITECTOS, Lda)

Av. 98 de Bandeira, 100 - 3.000-380 Coimbra - Tel: 239836383 Fax: 239836385
e-mail: a3.arquitectos@n4.telecom.pt

esp.	data	designação	rub.
CAD	JAN. 2004	1110AR_FLS04_00	AMC
CAD	JAN. 2003	1110EP_FLS04_00	AMC

EXISTENTE
PERFIS LONGITUDINAIS A e B
1/200

1110PEAR 00 04

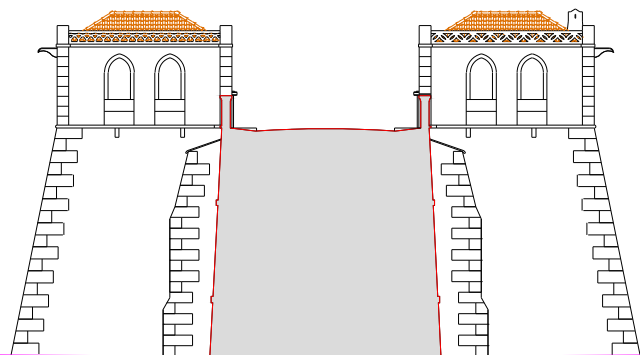

PERFIL C

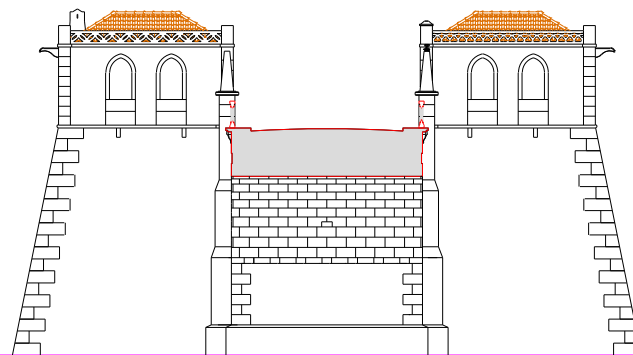

PERFIL D

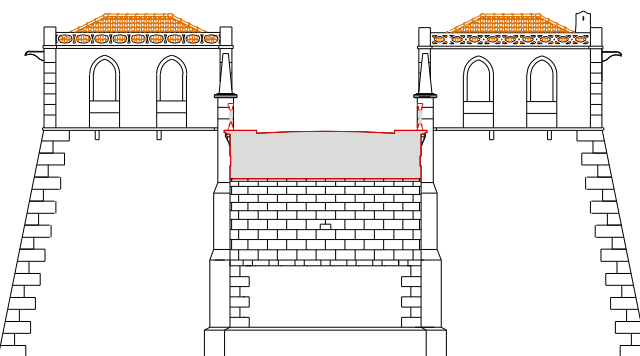

PERFIL E

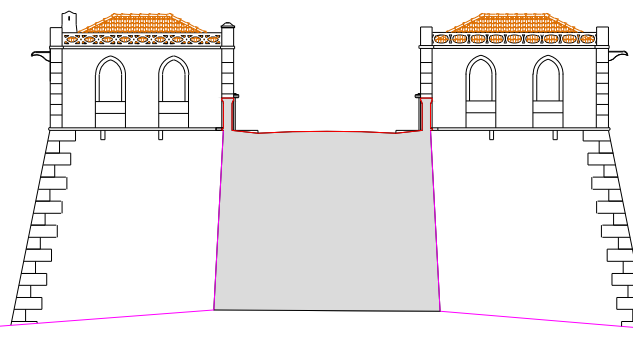

PERFIL F

CAD	JAN. 2004	1110AR FLS05 00	AMC
CAD	JAN. 2003	1110EP FLS05 00	AMC
esp.	data	designação	rub.

VALORIZAÇÃO DA PONTE DA BOUTACA – BATALHA

requerente
INSTITUTO
PORTUGUÊS DO
PATRIMÓNIO
ARQUITECTÓNICO

EXISTENTE

PERFIS TRANSVERSAIS C a F

PROJECTO DE EXECUÇÃO
ARQUITECTURA
técnico responsável
FLORINDO BELO MARQUES, Arq.to.
(A3 ARQUITECTOS, LD²64.)

1/200

Av. Sá da Bandeira, 100 3.000-350 Coimbra telef. 239838393 fax. 239838585
e.mail a3.arquitectos@mail.telepac.pt

1110PEAR 00

05

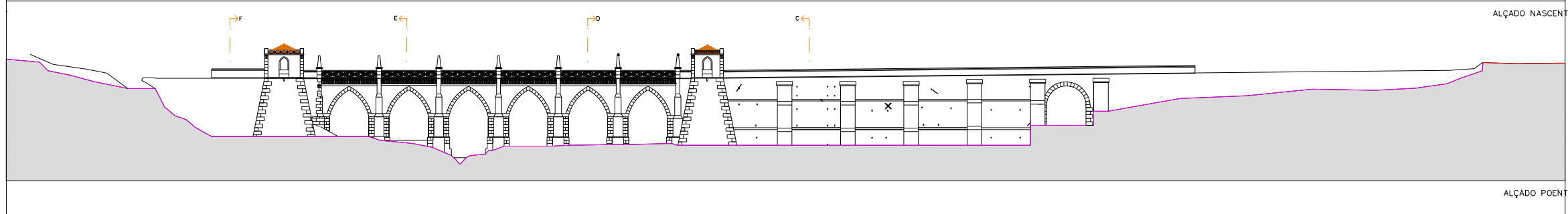
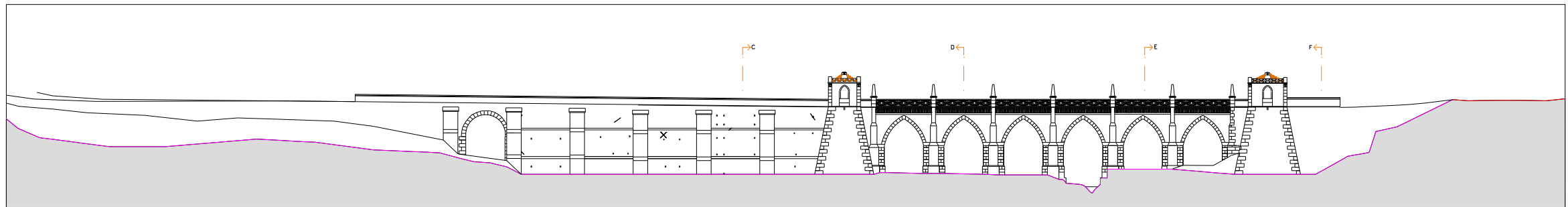

ALÇADO NASCENTE

ALÇADO POENTE

CAD	JAN. 2004	1110AR	FL506	00	AMC
CAD	JAN. 2003	1110EP	FL506	00	AMC
esp.	data	designação	rub.		

VALDRIZAÇÃO DA PONTE DA BOUTACA - BATALHA
requerente



PROJECTO DE EXECUÇÃO
ARQUITECTURA
técnica responsável:
FLORINDO BELO MARQUES, Arq.to.
(A3 ARQUITECTOS, LD^{ta})
Av. 50 de Junho, 100 2000-300 Coimbra tel. 239838393 fax. 239838390
e-mail: a3arquitectos@a3arquitectos.pt

EXISTENTE
ALÇADO NASCENTE
ALÇADO POENTE
1/200

1110PEAR 00 06

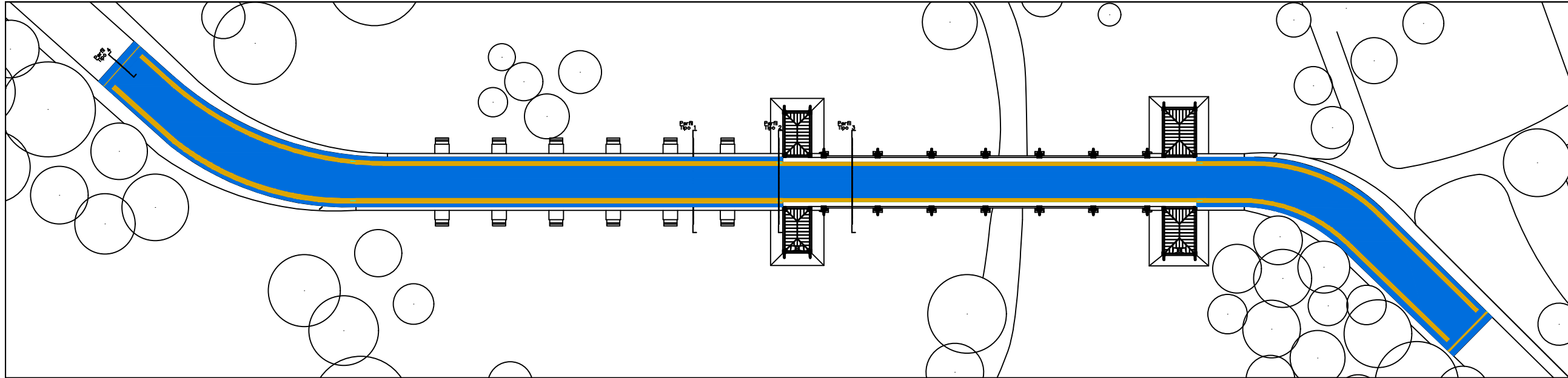

LEGENDA

- calçada em sebo
- cubos de granito amarelo, 11x11x11(cm)

esp.	data	destinação	rub.
CAD	JAN. 2004	1110AR FL10P 00	AMC
CAD	JAN. 2003	1110EP FL503 00	AMC

ALDRIZAÇÃO DA PONTE DA BOUTACA - BATALHA
 requerente

PROJECTO DE EXECUÇÃO
 ARQUITECTURA
 técnico responsável
 FLORINDO BELO MARQUES, Arq.to.
 (A3 ARQUITECTOS, LD^{U.A.})
Av. 24 de Brasília, 100 - 3.050-350 Coimbra - tel. 239838383 fax. 239838285 e-mail: a3.arquitectos@nmail.telecom.pt

PLANTA DE IMPLANTAÇÃO

1/200

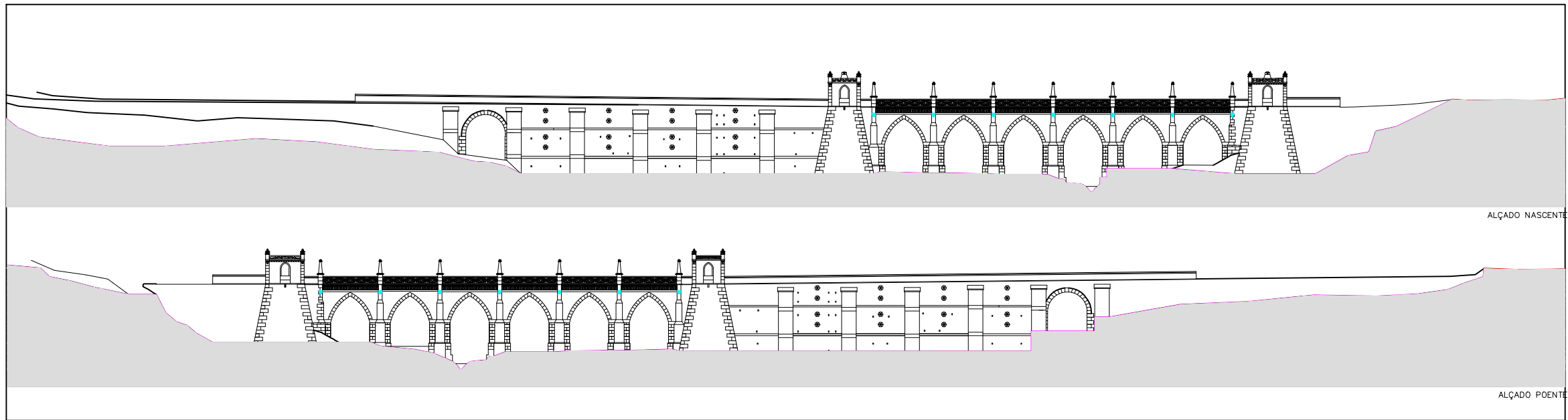

ALÇADO NASCENTE

ALÇADO POENTE

CAD	JAN. 2004	1110AR	FLSI4_00	AMC
CAD	JAN. 2003	1110EP	FL503_00	AMC
esp.	data	designação	rub.	

VALDRIZAÇÃO DA PONTE DA BOUTACA - BATALHA

requerente
 INSTITUTO
 PORTUGUÊS DO
 PATRIMÓNIO
 ARQUITECTÓNICO

PROJECTO DE EXECUÇÃO
 ARQUITECTURA
 técnica responsável
 FLORINDO BELO MARQUES, Arq.to.
 (A3 ARQUITECTOS, LD^{U.A.})

Av. 50 de Junho, 100 3.000-350 Coimbra, tel. 238838383 fax. 238838385
 e-mail: a3arquitectos@ui.pt, info@a3arquitectos.pt

ALÇADO NASCENTE
 ALÇADO POENTE

1/200

1110PEAR 00

14

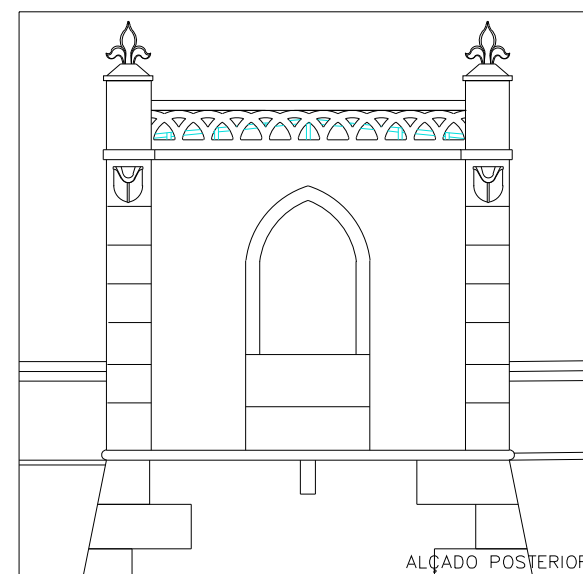
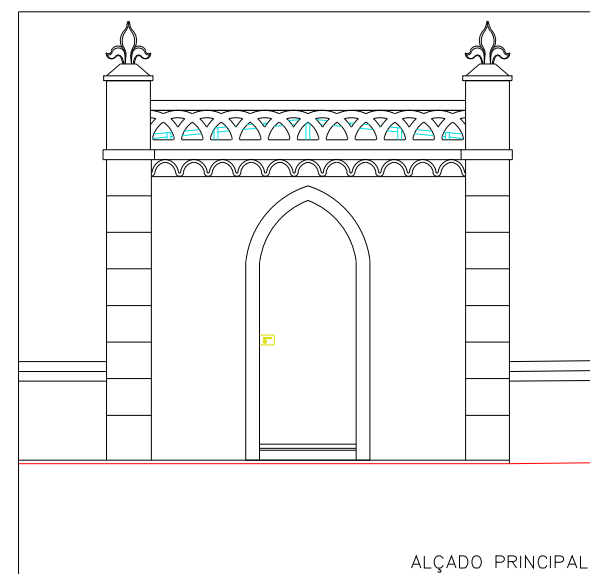
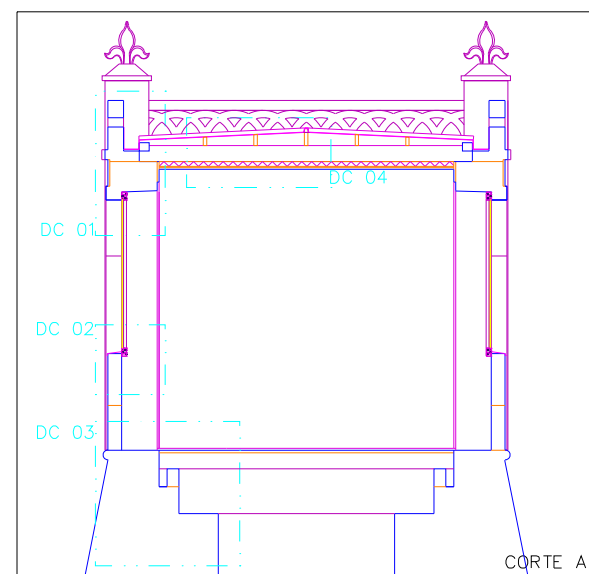
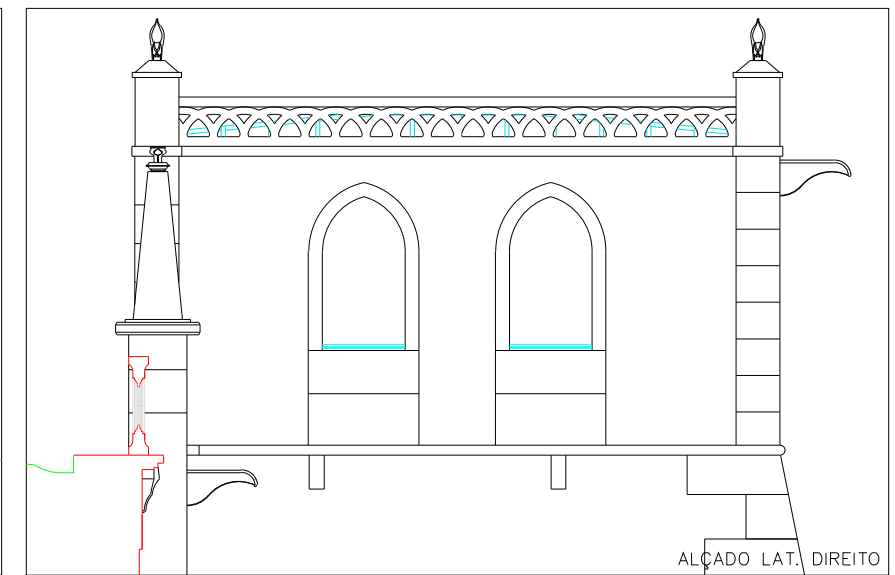
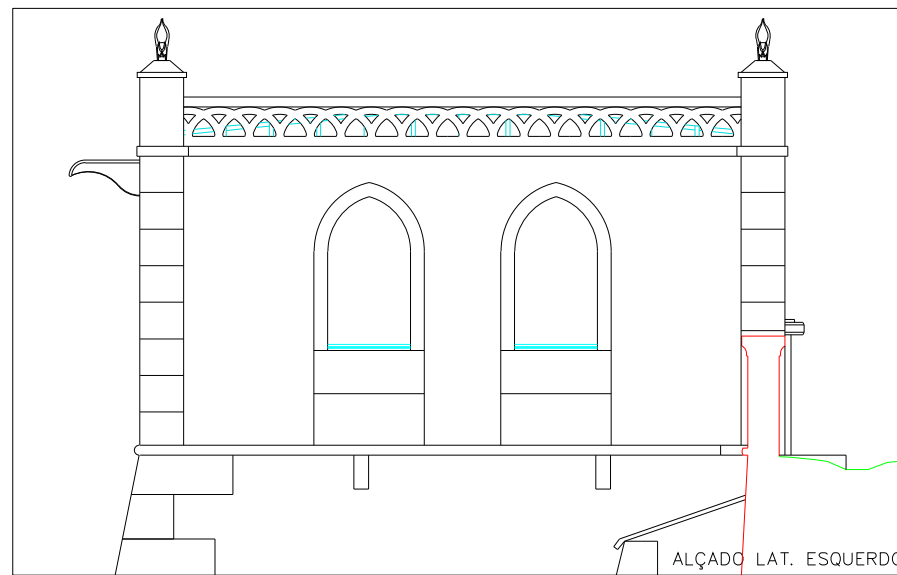
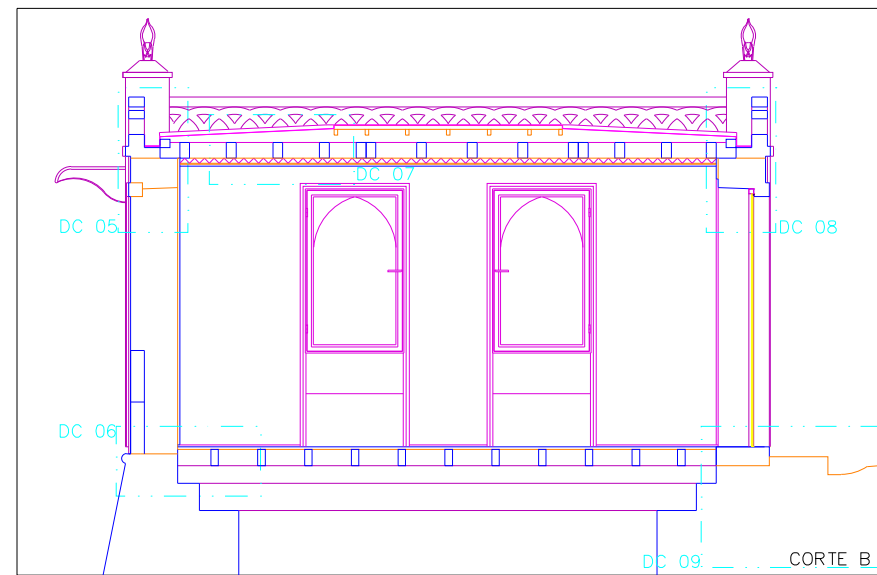
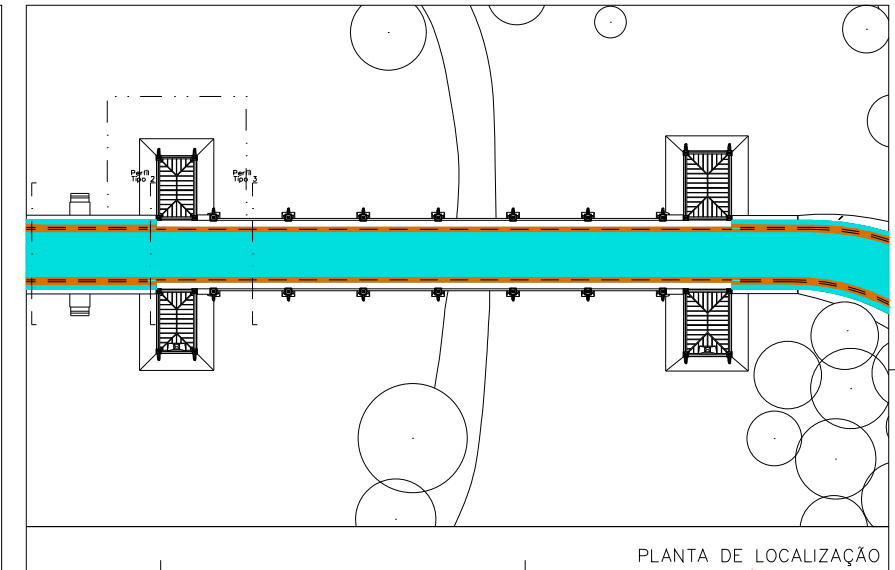
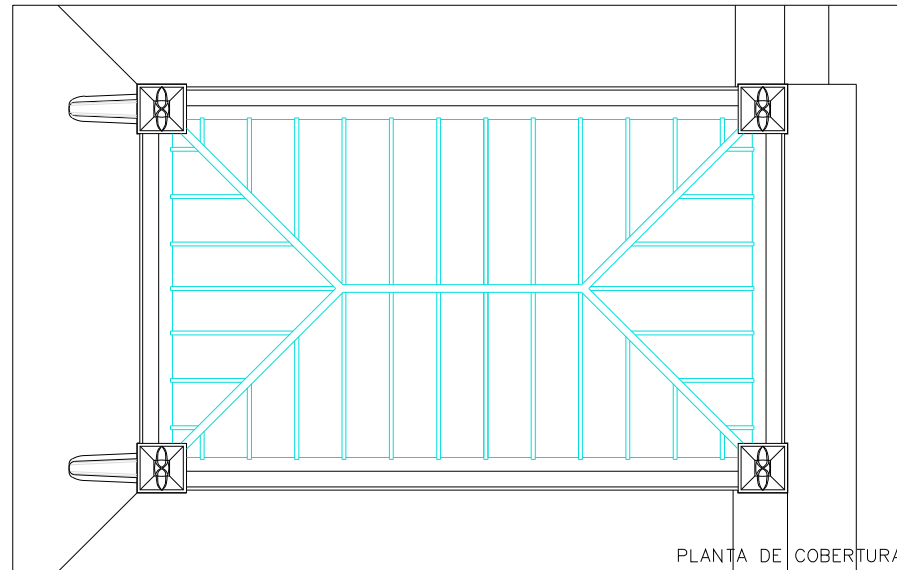
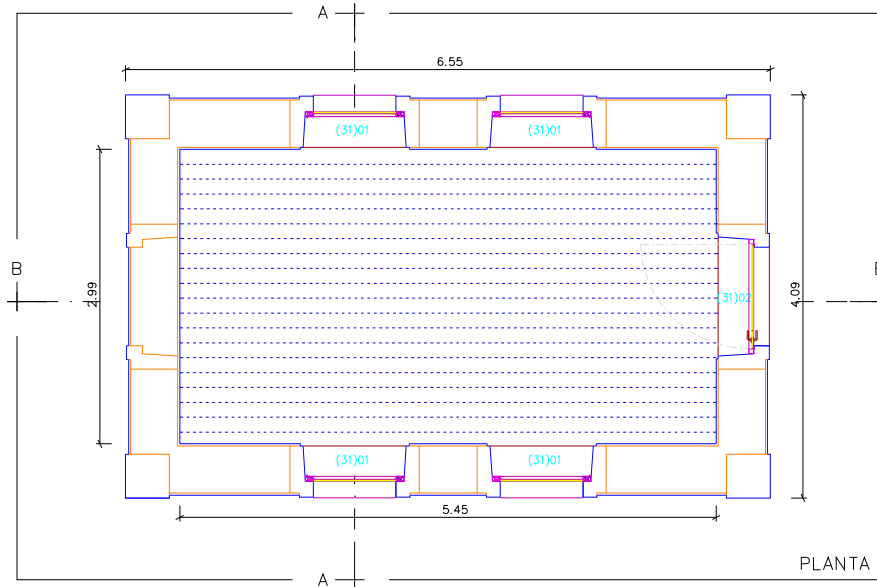

esp.	data	designação	rub.
CAD	JAN. 2004	1110AR FLS15 00	AMC
CAD	JAN. 2003	1110EP FLS16 00	AMC

VALORIZAÇÃO DA PONTE DA BOUTACA – BATALHA
requerente



PROJECTO DE EXECUÇÃO
ARQUITECTURA
técnico responsável
FLORINDO BELO MARQUES, Arq.to.
(A3 ARQUITECTOS, LD²SA)

Sd da Bandeira, 100 3.000-350 Coimbra tel. 239838393 fax. 239838585
e.mail a3.arquitectos@mail.telepac.pt

PROPOSTA
CASA DO PORTAGEIRO N⁵³/₆₄ 1
PLANTA, CORTES E ALÇADOS

1/500 – 1/50

1110PEAR 00

15

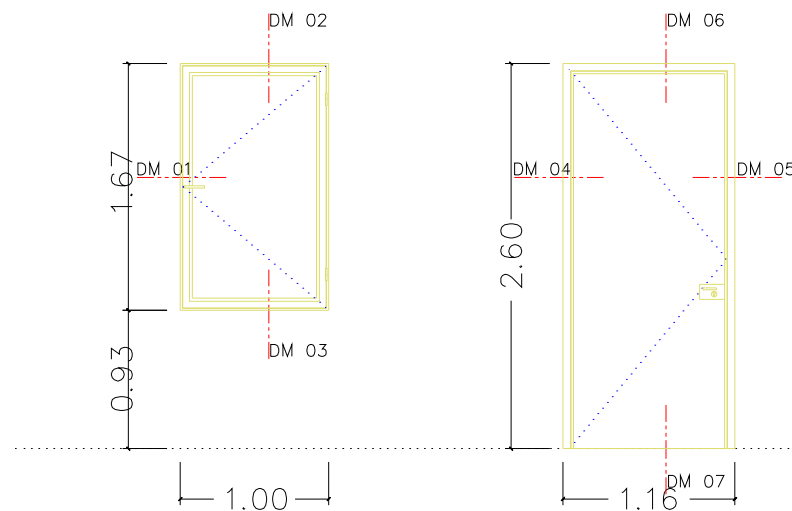

TIPO		(31)01	(31)02
QUANTIDADE	Nº DE VÃOS	16	4
	Nº DE ESTORES POR VÃO	1	-
FOLHA/S	SISTEMA	1 FOLHA DE ABRIR	1 FOLHA DE ABRIR
	FACES	VIDRO DUPLO, 4-6-4	COMPOSTO POR DOIS VIDROS TEMPERADOS DE 8MM CADA E DUPLO BUTIRAL
	CAIXILHO ORLA	AÇO INOX	-
	ACABAMENTO	ESCOVADO	-
ARO	ARO	AÇO INOX	AÇO INOX
	GUARNIÇÃO	AÇO INOX	AÇO INOX
	ACABAMENTO	ESCOVADO	ESCOVADO
ACESSÓRIOS	DOBRADIÇAS	AÇO INOX	AÇO INOX
	FECHADURA	CONFORME FABRICANTE	CONFORME FABRICANTE
	FECHOS	CONFORME FABRICANTE	CONFORME FABRICANTE
	PUXADORES	TIPO "DLINE", REF.14.1010.02, CÓDIGO 00	CONFORME FABRICANTE
ESTORES		BLACK-OUT EM ROLO MANUAL, TIPO "WAREMA"	
OUTROS ELEMENTOS		PERFIS AÇO INOX TIPO "ACERALIA"	PERFIS AÇO INOX TIPO "ACERALIA"

esp.	data	designação	rub.
CAD	JAN. 2004	1110AR VAOEXT 00	AMC
CAD	JAN. 2003	1110EP FLS17 00	AMC

VALORIZAÇÃO DA PONTE DA BOUTACA – BATALHA

requerente



MAPA DE VÃOS EXTERIORES
(31)01 E (31)02

1/50

PROJECTO DE EXECUÇÃO
ARQUITECTURA
técnico responsável
FLORINDO BELO MARQUES, Arq.to.
(A3 ARQUITECTOS, LD²/64.)

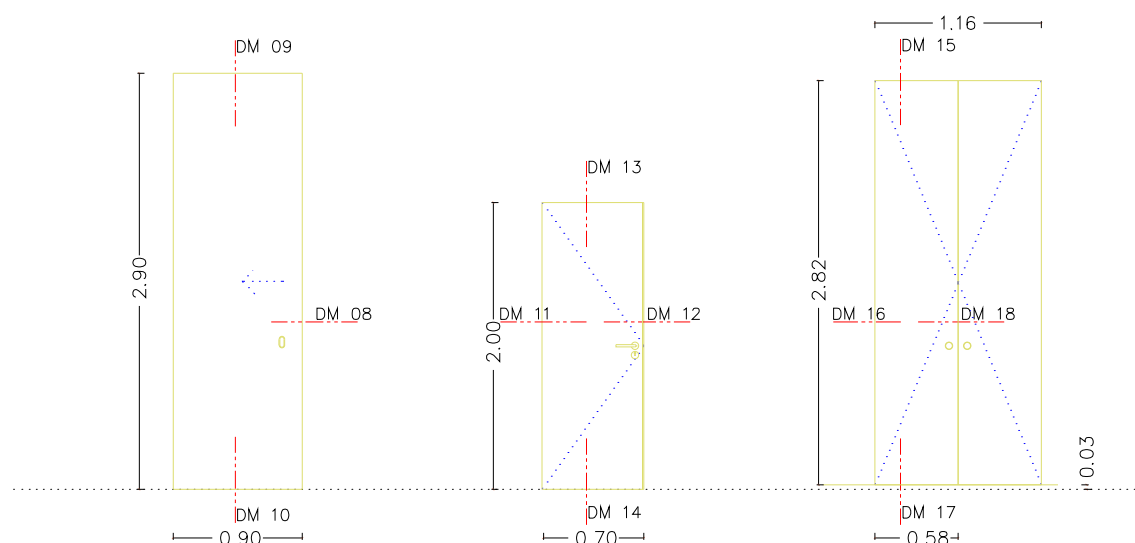

CAD	JAN. 2004	1110AR VAOSINT 00	AMC
esp.	data	designação	rub.

TIPO		(32)01	(32)02	(32)03
QUANTIDADE	Nº DE VÃOS	1	2	2
	Nº DE ESTORES POR VÃO	-	-	-
FOLHA/S	SISTEMA	1 FOLHA DE CORRER	1 FOLHA DE ABRIR	2 FOLHA DE ABRIR
	FACES	CONTRAPLACADO MARÍTIMO DE MOGNO SAPELI	CONTRAPLACADO MARÍTIMO DE MOGNO SAPELI	CONTRAPLACADO MARÍTIMO DE MOGNO SAPELI
	CAIXILHO	MADEIRA DE MOGNO SAPELI	MADEIRA DE MOGNO SAPELI	MADEIRA DE MOGNO SAPELI
	ORLA	MADEIRA DE MOGNO SAPELI	MADEIRA DE MOGNO SAPELI	MADEIRA DE MOGNO SAPELI
ARO	ACABAMENTO	VERNIZ DE POLIURETANO MATE	VERNIZ DE POLIURETANO MATE	VERNIZ DE POLIURETANO MATE
	ARO	-	-	-
	GUARNIÇÃO	-	-	-
ACESSÓRIOS	ACABAMENTO	-	-	-
	DOBRADIÇAS	-	AÇO INOX	AÇO INOX
	FECHADURA	-	-	-
	FECHOS	-	TIPO "DLINE", ref. 14.3470.02, CÓDIGO-306	-
ESTORES	PUXADORES	TIPO "DLINE", ref. 14.3950.02, CÓDIGO-051	TIPO "DLINE", ref. 14.1016.02, CÓDIGO-051	TIPO "DLINE", ref. 14.3900.02, CÓDIGO-051
	OUTROS ELEMENTOS	ROLETES SUPERIORES, COM GUIA INFERIOR		

VALORIZAÇÃO DA PONTE DA BOUTACA – BATALHA

requerente



PROJECTO DE EXECUÇÃO
ARQUITECTURA
técnico responsável
FLORINDO BELO MARQUES, Arq.to.
(A3 ARQUITECTOS, LD²/64.)

Av. Sá da Bandeira, 100 3.000-350 Coimbra telef. 239838393 fax. 239838585
e.mail a3.arquitectos@mail.telepac.pt

PROPOSTA

MAPA DE VÃOS INTERIORES
(32)01, (32)02 E (32)03

1/50

1110PEAR 00

20

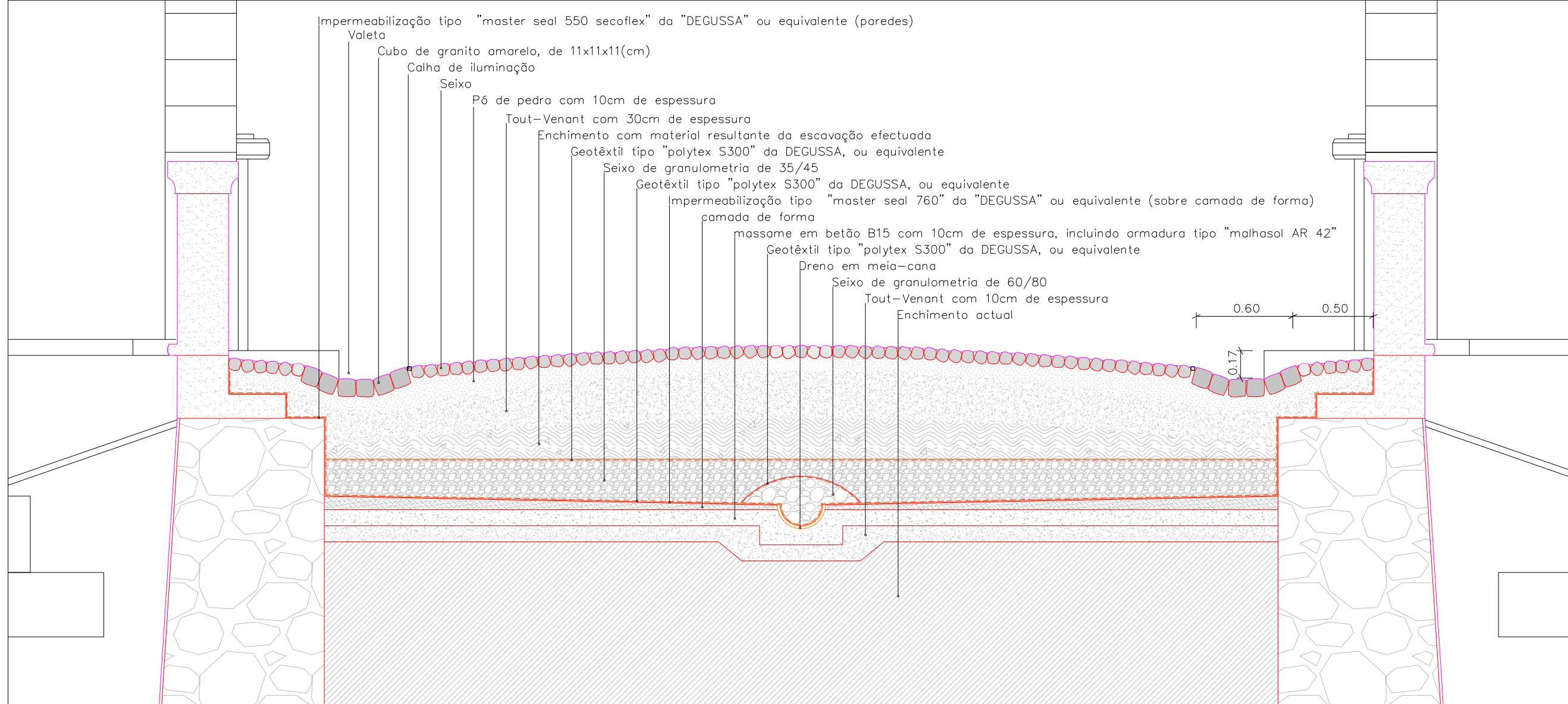

CAD	JAN. 2004	1110AR PRFTIPO 00	AMC
CAD	JAN. 2003	1110EP FLS16 00	AMC
esp.	data	designação	rub.

VALORIZAÇÃO DA PONTE DA BOUTACA – BATALHA



requerente
 INSTITUTO
 PORTUGUÊS DO
 PATRIMÓNIO
 ARQUITECTÓNICO

PROJECTO DE EXECUÇÃO
 ARQUITECTURA
 técnico responsável
 FLORINDO BELO MARQUES, Arq.to.
 (A3 ARQUITECTOS, LD²/64.)

Av. Sá da Bandeira, 100 3.000-350 Coimbra telf. 239838393 fax. 239838385 e.mail a3.arquitectos@mail.telepac.pt

PROPOSTA

PERFIL TIPO 1

1/20

1110PEAR 00

21

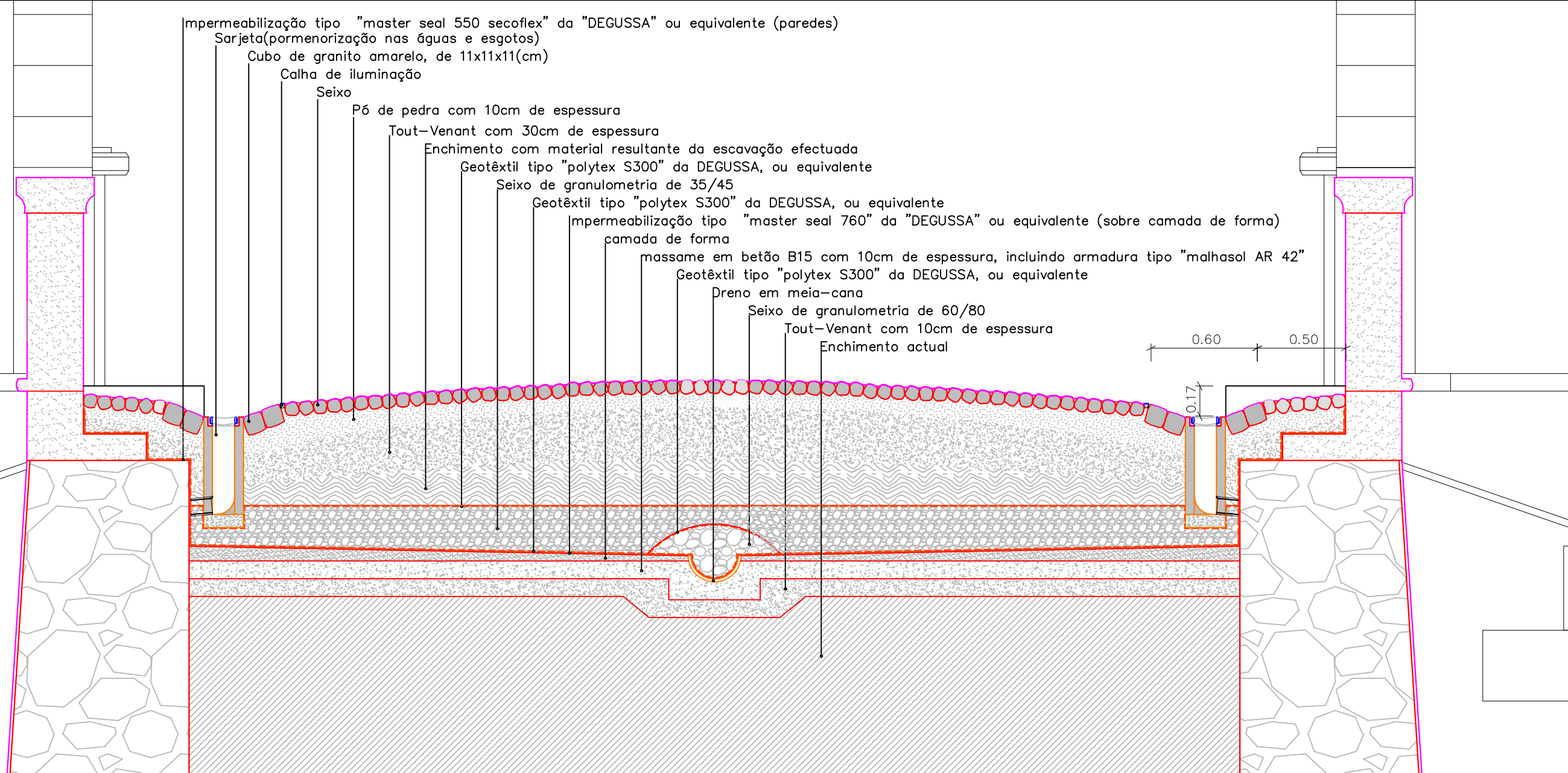

CAD	JAN. 2004	1110AR PRFTIPO 00	AMC
CAD	JAN. 2003	1110EP FLS16 00	AMC
esp.	data	designação	rub.

VALORIZAÇÃO DA PONTE DA BOUTACA – BATALHA

requerente
 INSTITUTO PORTUGUÊS DO PATRIMÓNIO ARQUITECTÓNICO

PROJECTO DE EXECUÇÃO ARQUITECTURA
 técnico responsável
 FLORINDO BELO MARQUES, Arq.to.
 (A3 ARQUITECTOS, LD^{21/4})
 Av. S6 da Bandeira, 100 3.000-350 Coimbra telf. 239838393 fax. 239838585
 e.mail a3.arquitectos@mail.telepac.pt

PROPOSTA
 PERFIL TIPO 2
 1/20

1110PEAR 00 22

Impermeabilização tipo "master seal 550 secoflex" da "DEGUSSA" ou equivalente (paredes)

Valeto

Cubo de granito amarelo, de 11x11x11(cm)

Calha de iluminação

Seixo

P6 de pedra com 10cm de espessura

Tout-Venant com 30cm de espessura

Enchimento com material resultante da escavação efectuada

Geotêxtil tipo "polytex S300" da DEGUSSA, ou equivalente

Seixo de granulometria de 35/45

Geotêxtil tipo "polytex S300" da DEGUSSA, ou equivalente

Impermeabilização tipo "master seal 760" da "DEGUSSA" ou equivalente (sobre camada de forma)

Camada de forma

Enchimento actual

Geotêxtil tipo "polytex S300" da DEGUSSA, ou equivalente

Dreno em meia-cana

Seixo de granulometria de 60/80

Pedras de fecho dos arcos

0.60

0.38

0.17

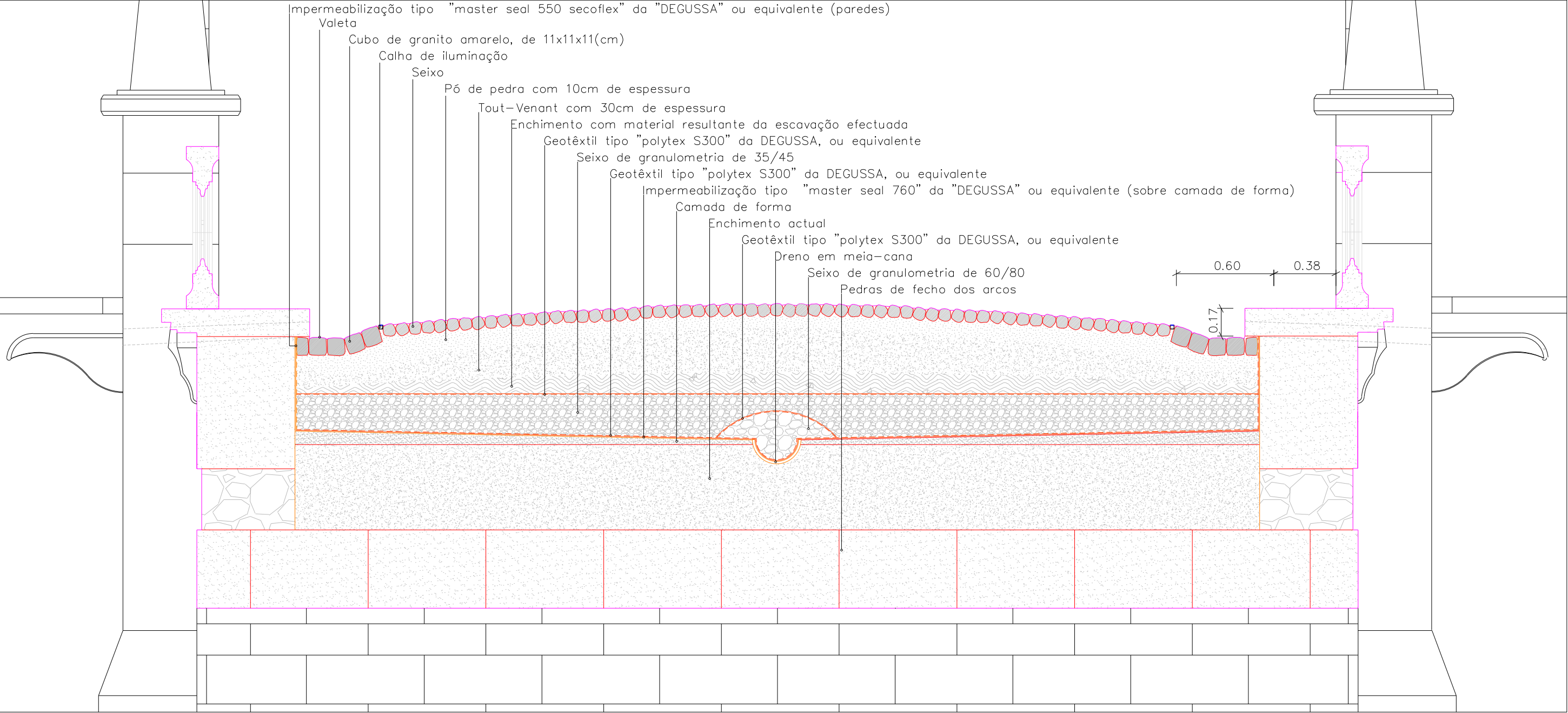

CAD	JAN. 2004	1110AR PRFTIPO 00	AMC
CAD	JAN. 2003	1110EP FLS16 00	AMC
esp.	data	designação	rub.

VALORIZAÇÃO DA PONTE DA BOUTACA – BATALHA

requerente
INSTITUTO PORTUGUÊS DO PATRIMÓNIO ARQUITECTÓNICO

PROJECTO DE EXECUÇÃO ARQUITECTURA
 técnico responsável
FLORINDO BELO MARQUES, Arq.to.
 (A3 ARQUITECTOS, LD²/4.)

Av. Sá da Bandeira, 100 3.000-350 Coimbra telef. 239838393 fax. 239838585
 e.mail a3.arquitectos@mail.telepac.pt

PROPOSTA
 PERFIL TIPO 3
 1/20

1110PEAR 00 23

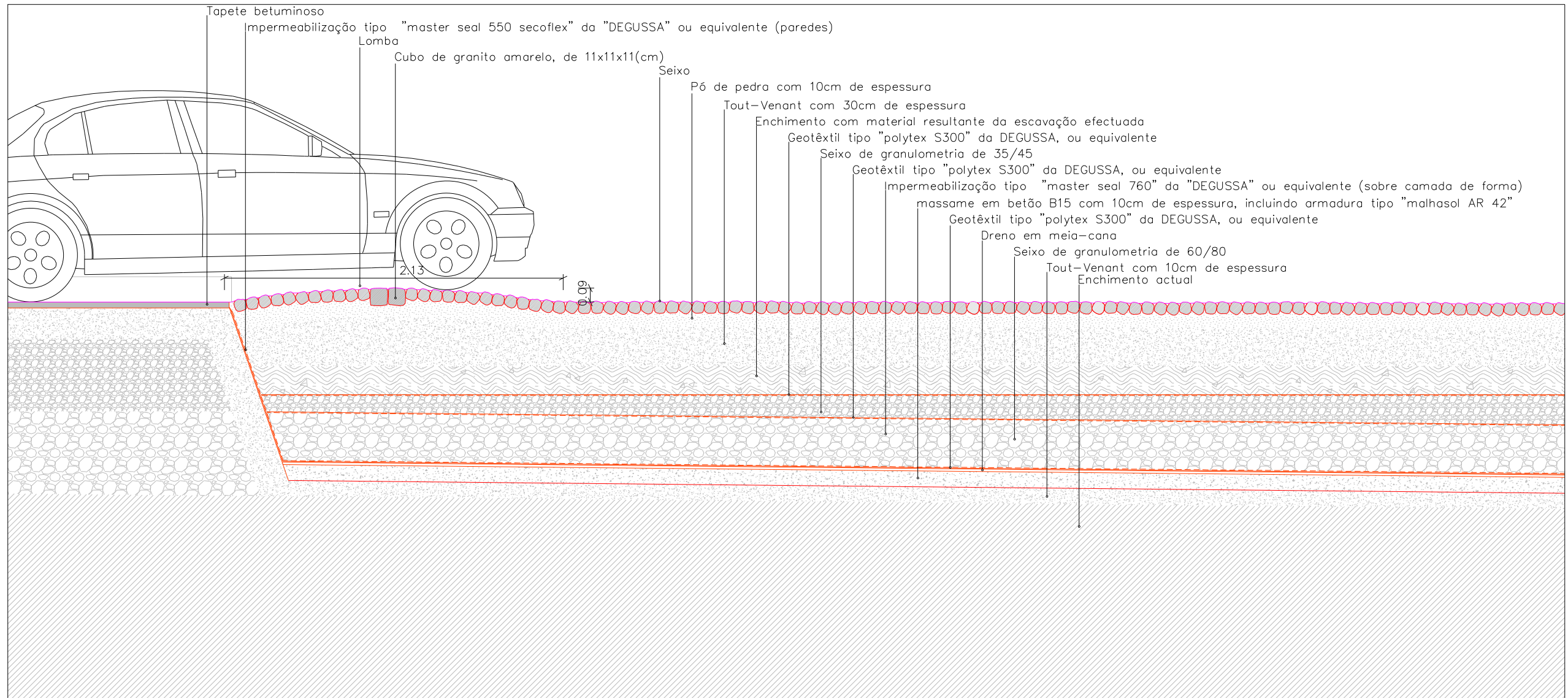

CAD	JAN. 2004	1110AR PRFTIPO 00	AMC
CAD	JAN. 2003	1110EP FLS16 00	AMC
esp.	data	designação	rub.

VALORIZAÇÃO DA PONTE DA BOUTACA – BATALHA

requerente
 INSTITUTO
 PORTUGUÊS DO
 PATRIMÓNIO
 ARQUITECTÓNICO

PROJECTO DE EXECUÇÃO
 ARQUITECTURA
 técnico responsável
 FLORINDO BELO MARQUES, Arq.to.
 (A3 ARQUITECTOS, LD⁷⁴.)

Av. Sá da Bandeira, 100 3.000-350 Coimbra Telf. 239838393 fax. 239838385
 e.mail a3.arquitectos@mail.telepac.pt

PROPOSTA
 PERFIL TIPO 4
 1/20

1110PEAR 00 24

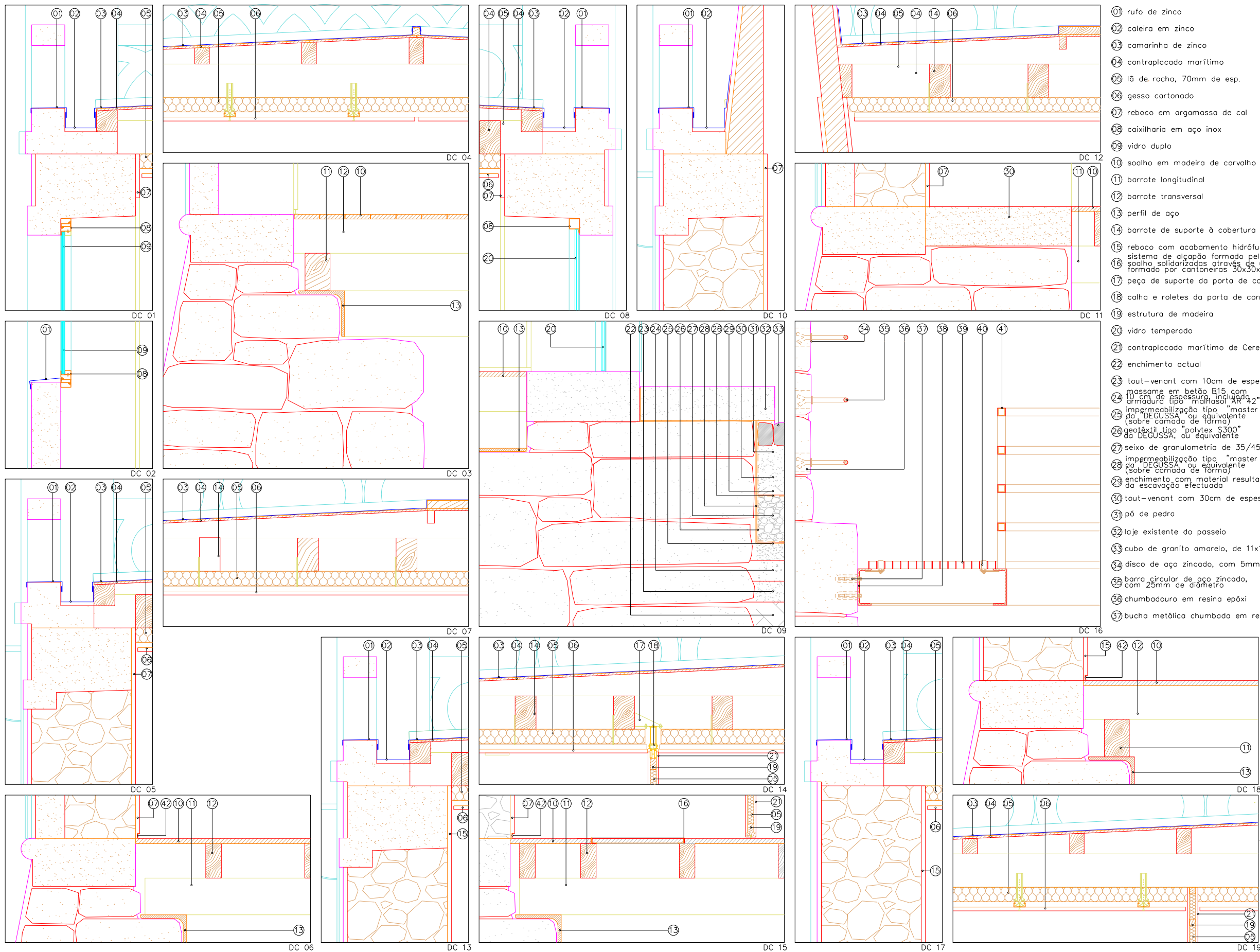

- 01 rufo de zinco
- 02 coleira em zinco
- 03 camarinha de zinco
- 04 contraplacado marítimo
- 05 lâ de rocha, 70mm de esp.
- 06 gesso cartonado
- 07 reboco em argamassa de cal
- 08 caixilharia em aço inox
- 09 vidro duplo
- 10 soalho em madeira de carvalho
- 11 barrote longitudinal
- 12 barrote transversal
- 13 perfil de aço
- 14 barrote de suporte à cobertura e tecto
- 15 reboco com acabamento hidrófugo
- 16 sistema de alçapão formado pelas régua de soalho solidarizadas através de um contorno formado por cantoneiras 30x30x3mm de aço inox
- 17 peça de suporte da porta de correr
- 18 calha e roletes da porta de correr
- 19 estrutura de madeira
- 20 vidro temperado
- 21 contraplacado marítimo de Cerejeira
- 22 enchimento actual
- 23 tout-venant com 10cm de espessura
- 24 massa em betão B15 com 10cm de espessura incluindo armadura tipo malhasol AR 42
- 25 impermeabilização tipo "master seal 760" da "DEGUSSA" ou equivalente (sobre camada de forma)
- 26 geotêxtil tipo "polytex S300" da DEGUSSA, ou equivalente
- 27 seixo de granulometria de 35/45
- 28 impermeabilização tipo "master seal 550" da "DEGUSSA" ou equivalente (sobre camada de forma)
- 29 enchimento com material resultante da escavação efectuada
- 30 tout-venant com 30cm de espessura
- 31 pó de pedra
- 32 laje existente do passeio
- 33 cubo de granito amarelo, de 11x11x11(cm)
- 34 disco de aço zincado, com 5mm de esp.
- 35 barra circular de aço zincado, com 25mm de diâmetro
- 36 chumbadouro em resina epóxi
- 37 bucha metálica chumbada em resina epóxi

- 38 perfil de aço tipo UAP175
- 39 grelha industrial em perfis de aço rectangular 800, com abertura de malhas de 35x60mm
- 40 grampo universal
- 41 perfil de aço tubular, de secção 40mmx40mm e 3mm de esp.
- 42 perfil em "U" de aço inox escovado, 25mmx12,5mm e 2mm de esp.

CAD	JAN. 2004	1110AR DCS 00	AMC
CAD	JAN. 2003	1110EP FL16 00	AMC
esp.	data	designação	rub.

VALIDAÇÃO DA PONTE DA BOUTACA - BATA
requerente
INSTITUTO PORTUGUÊS DO PATRIMÓNIO ARQUITECTÓNICO

PROJECTO DE EXECUÇÃO
ARQUITECTURA
técnico responsável
FLORINDO BELO MARQUES, Arq.to.
(A3 ARQUITECTOS, LD² Lda.)
Av. Sá da Bandeira, 100 3.000-350 Coimbra tel. 239838393 fax. 239838393
e-mail a3.arquitectos@mail.telepac.pt

DETALHES CONSTRUTIVOS
DC 01 A DC 18
1/10

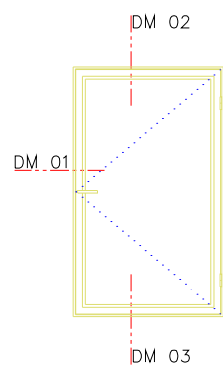
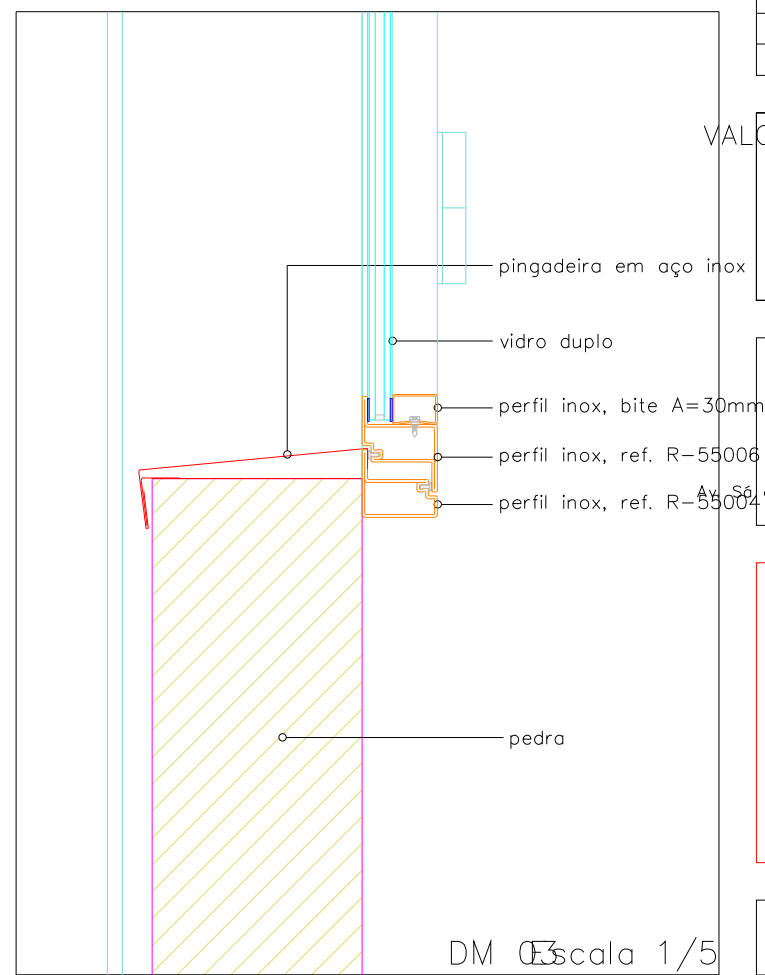
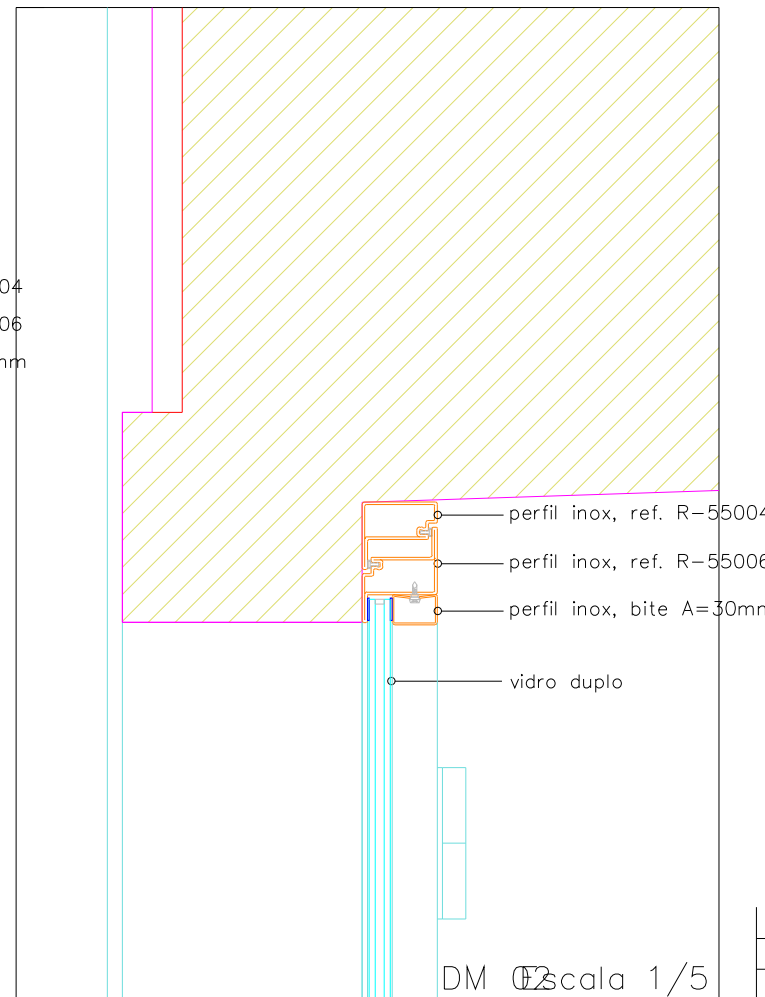
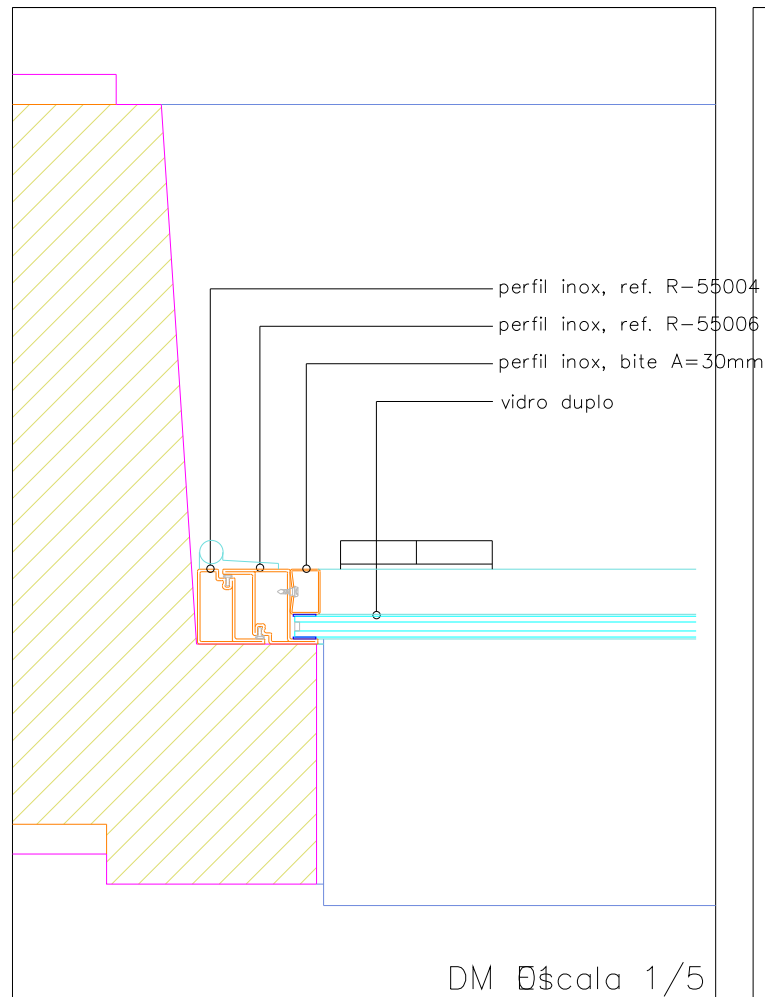

Vão (31) Escala 1/50

CAD	JAN. 2004	1110AR PORMVAOS 00	AMC
esp.	data	designação	rub.

VALORIZAÇÃO DA PONTE DA BOUTACA – BATA

requerente



PROJECTO DE EXECUÇÃO
ARQUITECTURA
técnico responsável
FLORINDO BELO MARQUES, Arq.to.
(A3 ARQUITECTOS, LD²/64.)

Av. Sá da Bandeira, 100 3.000-350 Coimbra tel. 239838393 fax. 239838394
e.mail a3.arquitectos@mail.telepac.pt

PORMENORIZAÇÃO DE VÃOS
DM 01 A DM 03

1/50 e 1/5

1110PEAR 00

26

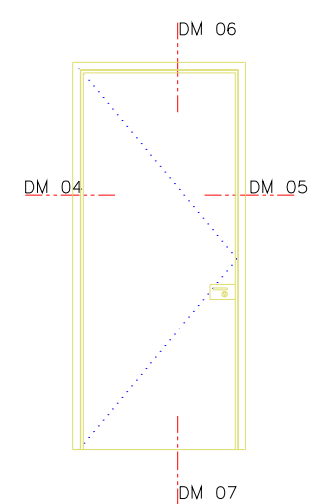
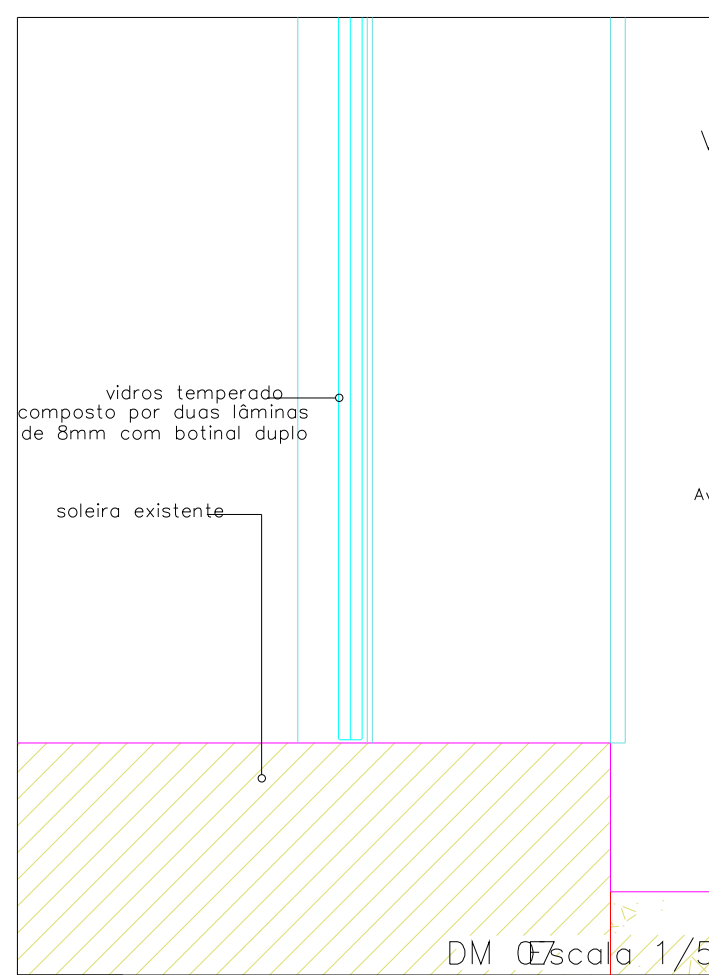
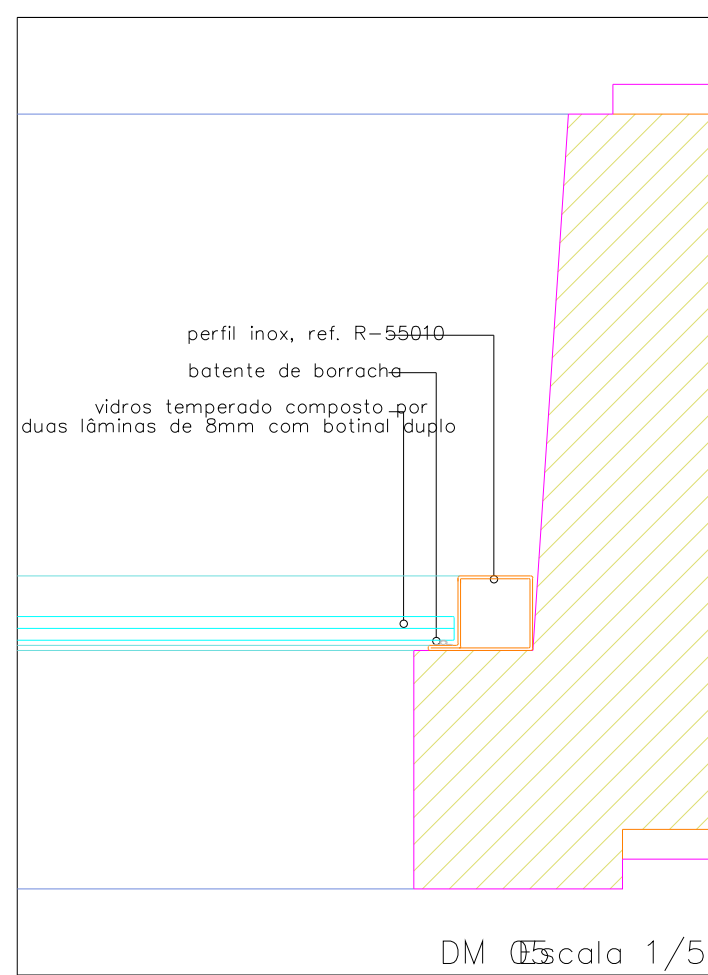
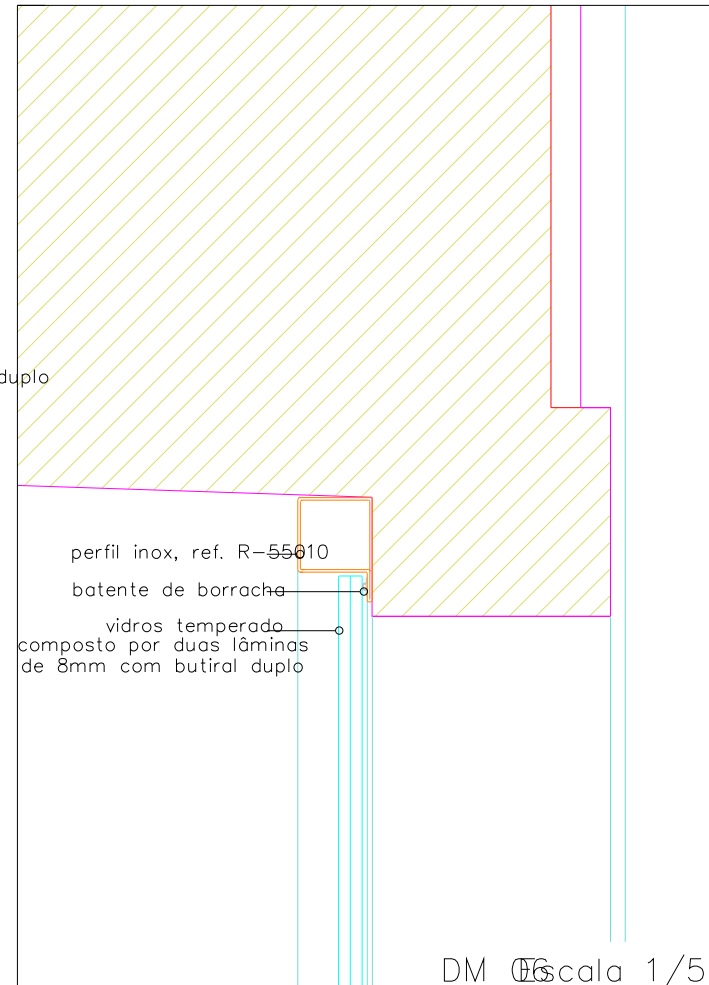
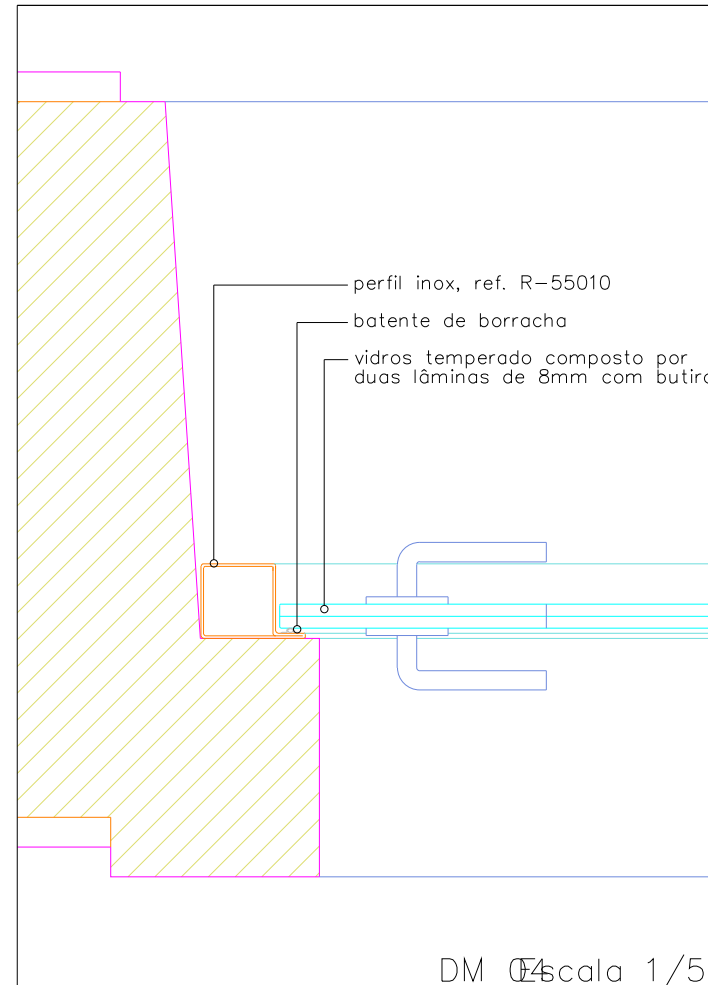

CAD	JAN. 2004	1110AR	PORMVAOS 00	AMC
esp.	data	designação	rub.	

VALORIZAÇÃO DA PONTE DA BOUTACA – BATA
 requerente

INSTITUTO PORTUGUÊS DO PATRIMÓNIO ARQUITECTÓNICO

PROJECTO DE EXECUÇÃO ARQUITECTURA
 técnico responsável
FLORINDO BELO MARQUES, Arq.to.
 (A3 ARQUITECTOS, LD^{2/64})
 Av. Sá da Bandeira, 100 3.000-350 Coimbra telf. 239838393 fax. 239838393
 e.mail a3.arquitectos@mail.telepac.pt

PORMENORIZAÇÃO DE VÃOS DM 04 A DM 07
 1/50 e 1/5

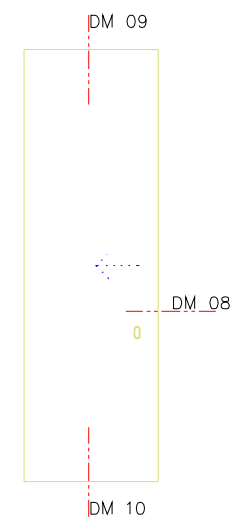
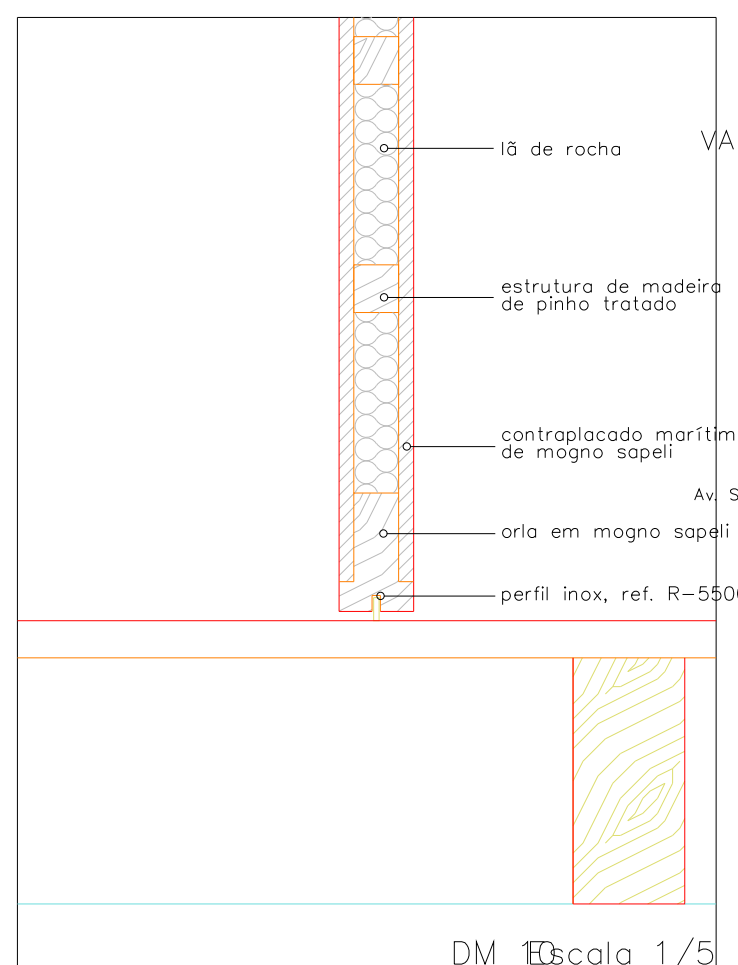
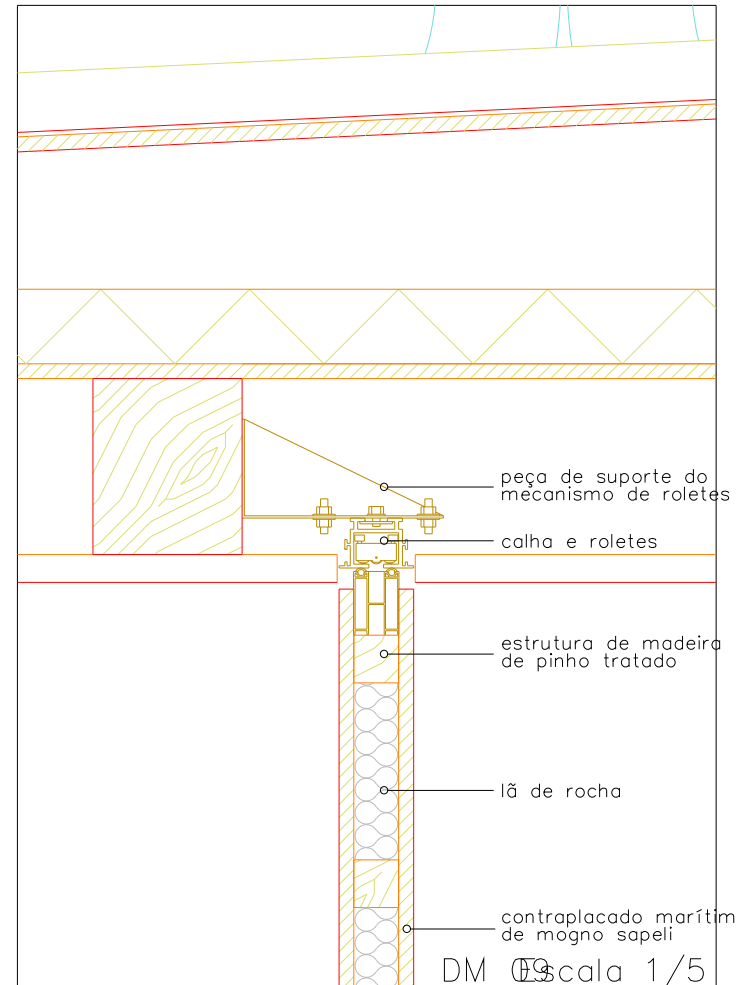
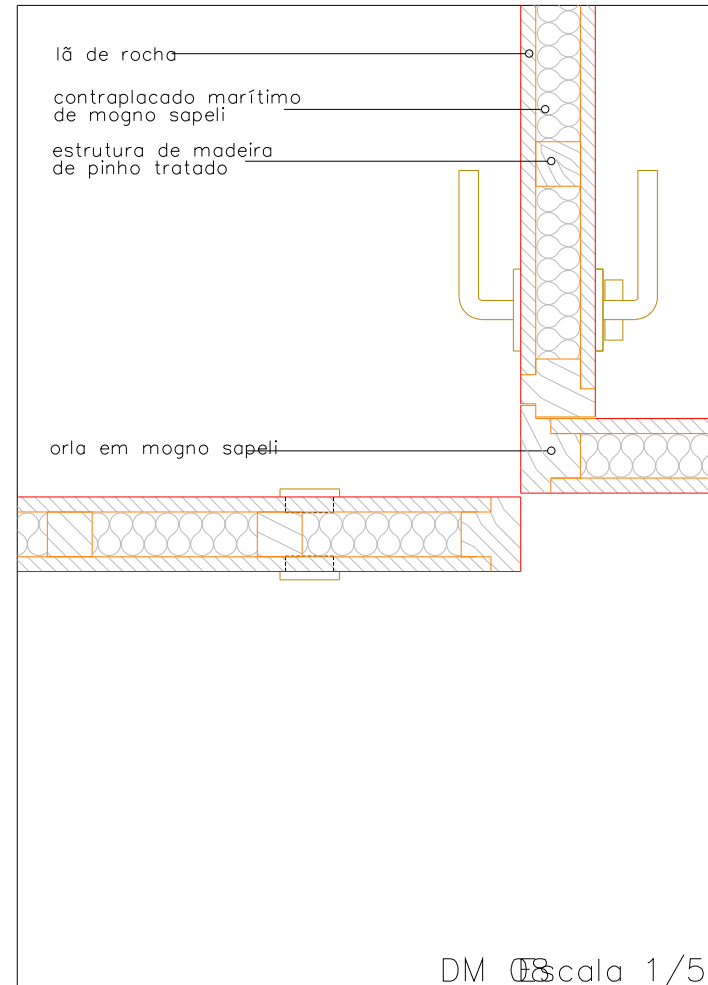

Vão (31) Escala 1/50

CAD	JAN. 2004	1110AR	PORMVAOS 00	AMC
esp.	data	designação	rub.	

VALORIZAÇÃO DA PONTE DA BOUTACA – BATA
 requerente

INSTITUTO PORTUGUÊS DO PATRIMÓNIO ARQUITECTÓNICO

PROJECTO DE EXECUÇÃO ARQUITECTURA
 técnico responsável
FLORINDO BELO MARQUES, Arq.to.
 (A3 ARQUITECTOS, LD²/₆₄.)
 Av. Sá da Bandeira, 100 3.000-350 Coimbra telf. 239838393 fax. 239838394
 e.mail a3.arquitectos@mail.telepac.pt

PORMENORIZAÇÃO DE VÃOS
 DM 08 A DM 10
 1/50 e 1/5

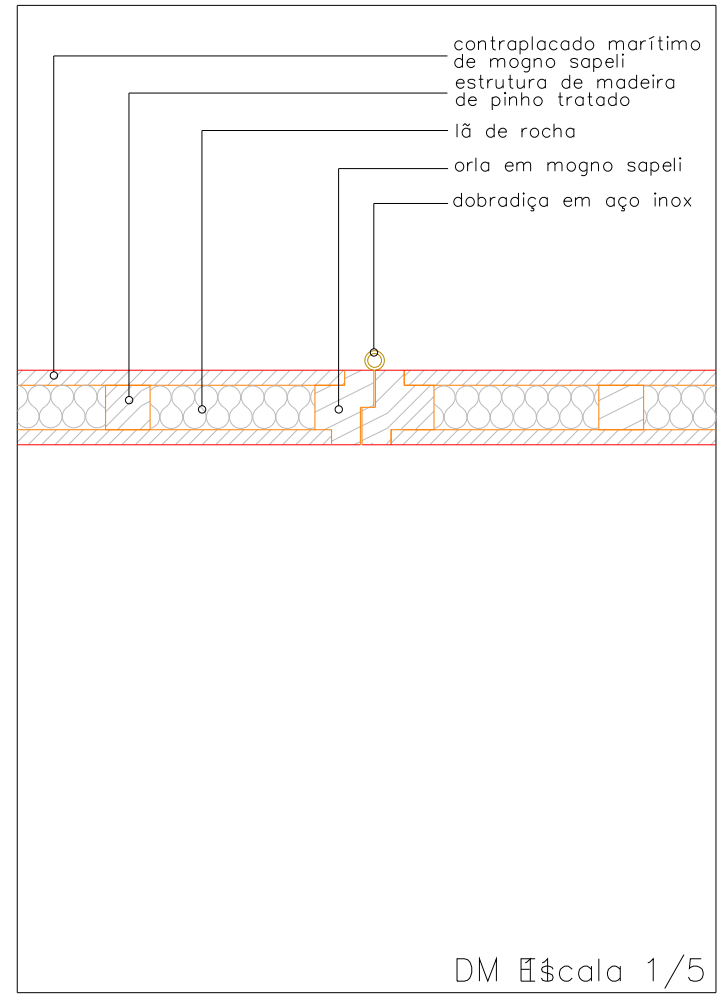

DM Escala 1/5

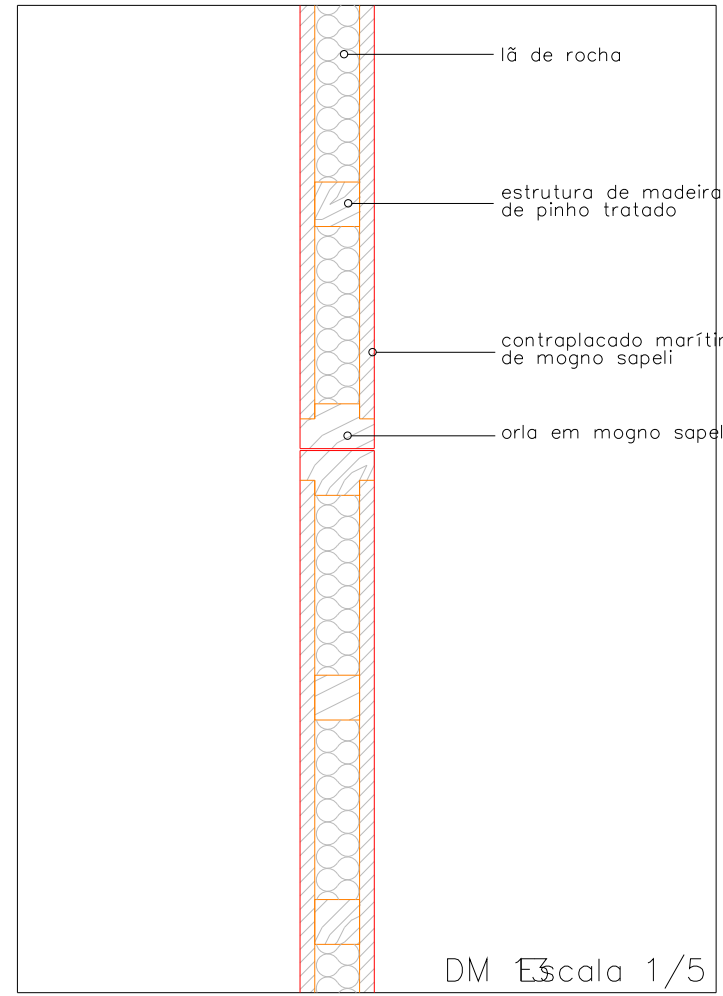

DM Escala 1/5

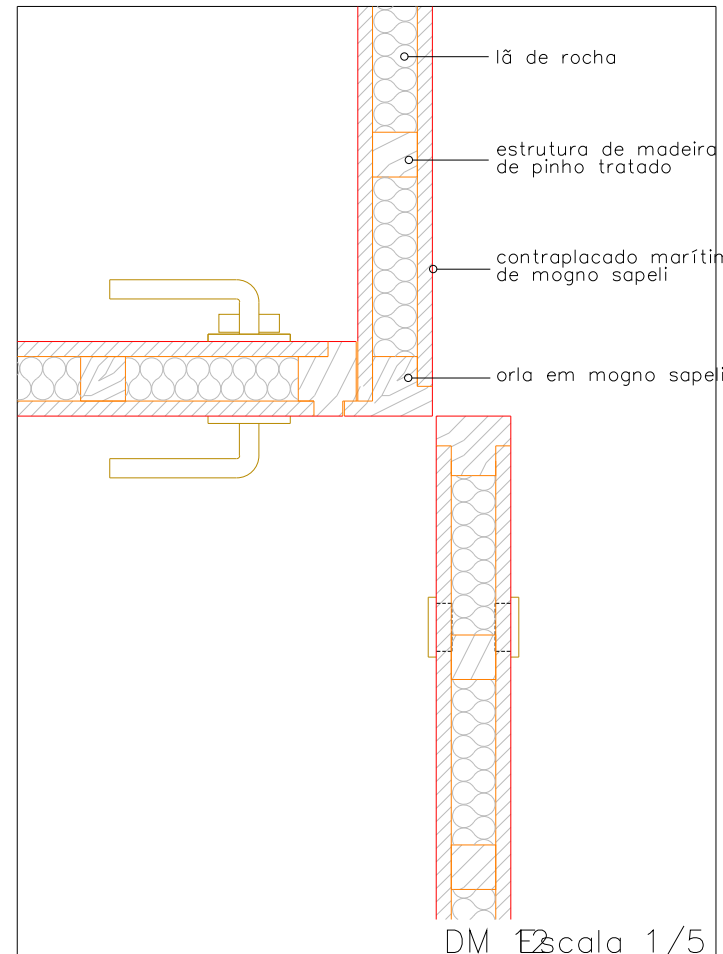

DM Escala 1/5

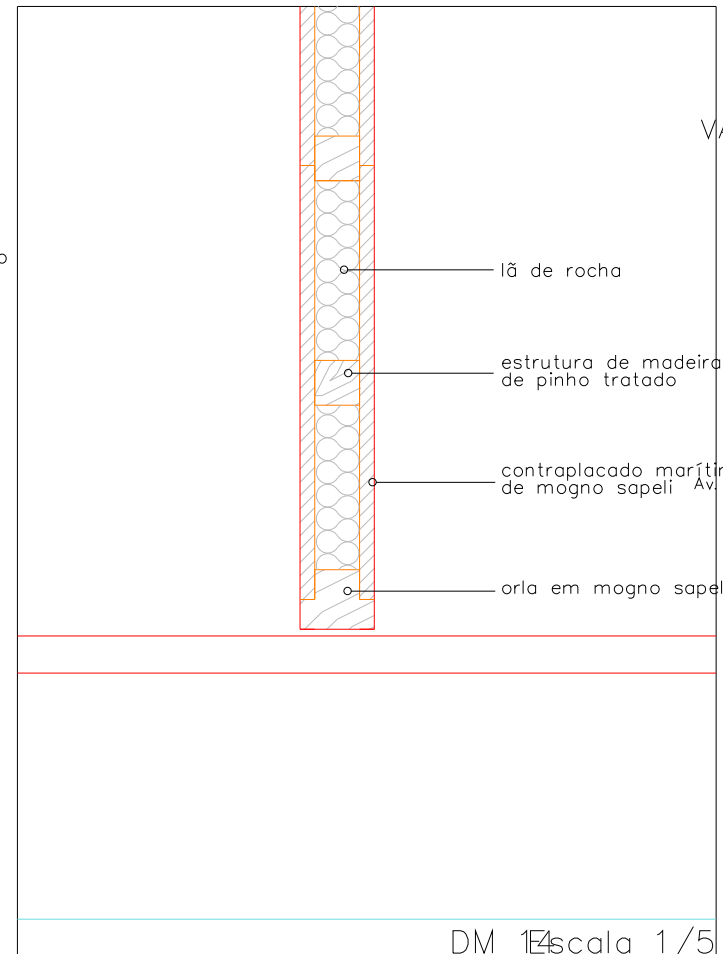

DM Escala 1/5

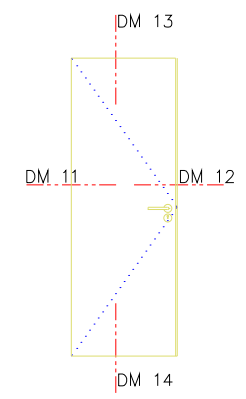

Vão (31) Escala 1/50

CAD	JAN. 2004	1110AR PORMVAOS 00	AMC
esp.	data	designação	rub.

VALORIZAÇÃO DA PONTE DA BOUTACA – BATA

requerente

INSTITUTO PORTUGUÊS DO PATRIMÓNIO ARQUITECTÓNICO

PROJECTO DE EXECUÇÃO ARQUITECTURA
 técnico responsável
FLORINDO BELO MARQUES, Arq.to.
 (A3 ARQUITECTOS, LD²/64.)
 Av. Sá da Bandeira, 100 3.000-350 Coimbra telf. 239838393 fax. 239838393
 e.mail a3.arquitectos@mail.telepac.pt

PORMENORIZAÇÃO DE VÃOS DM 11 A DM 14

 1/50 e 1/5

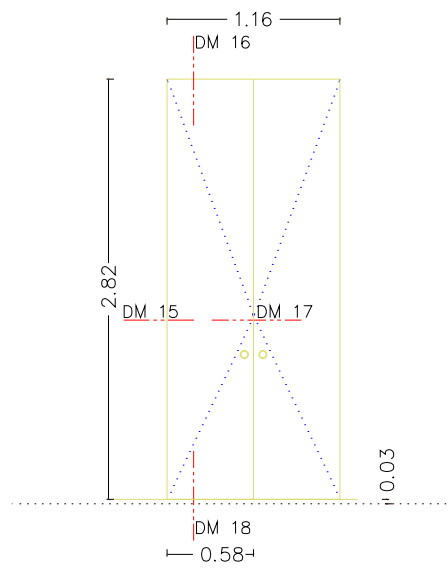
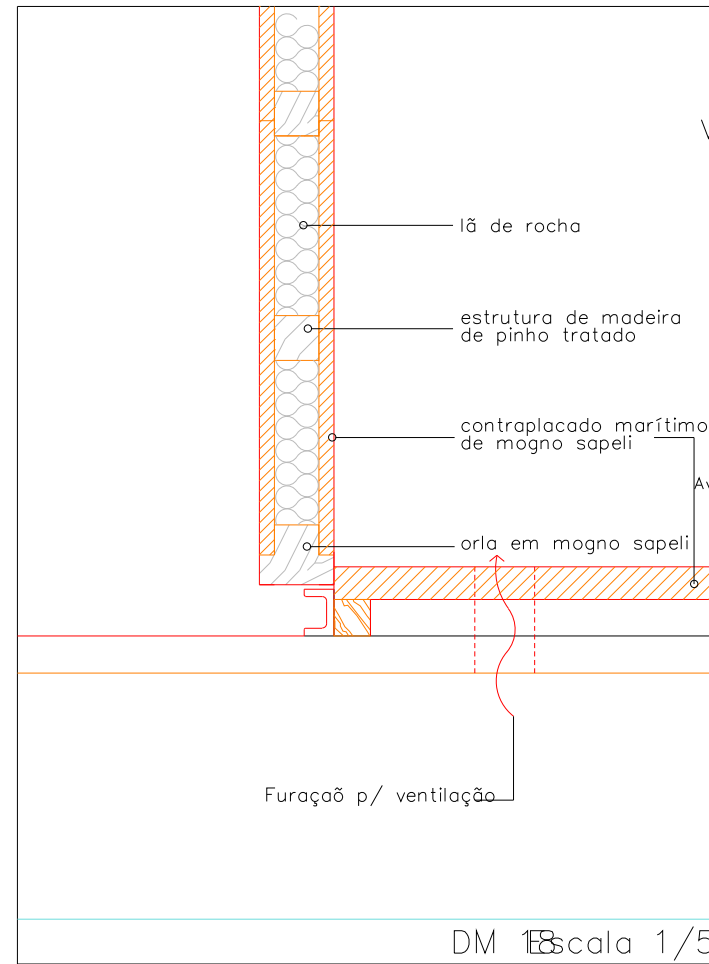
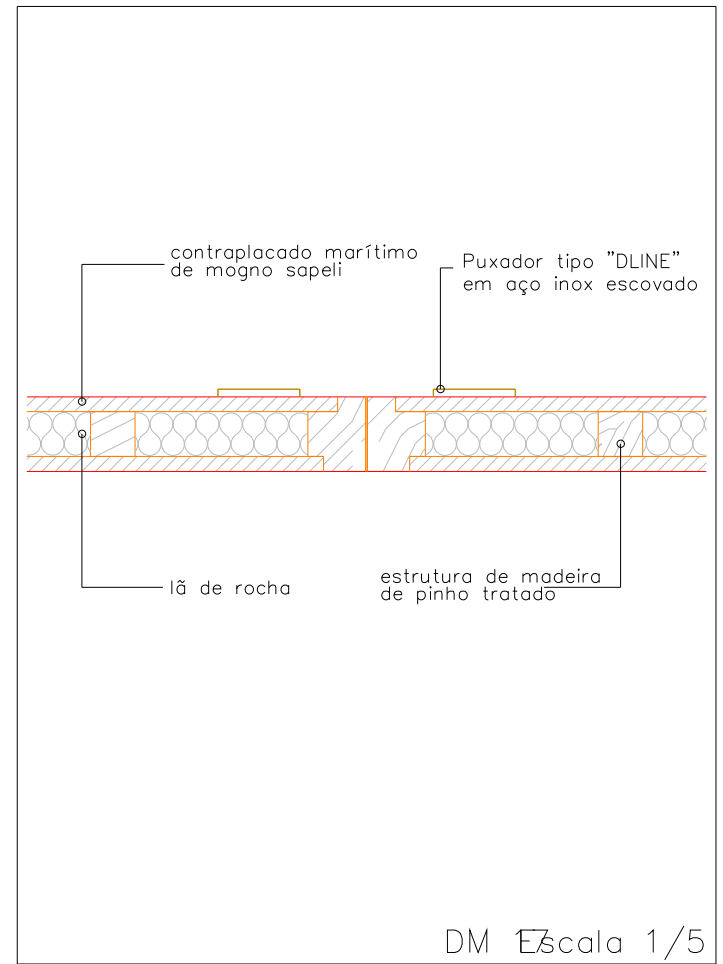
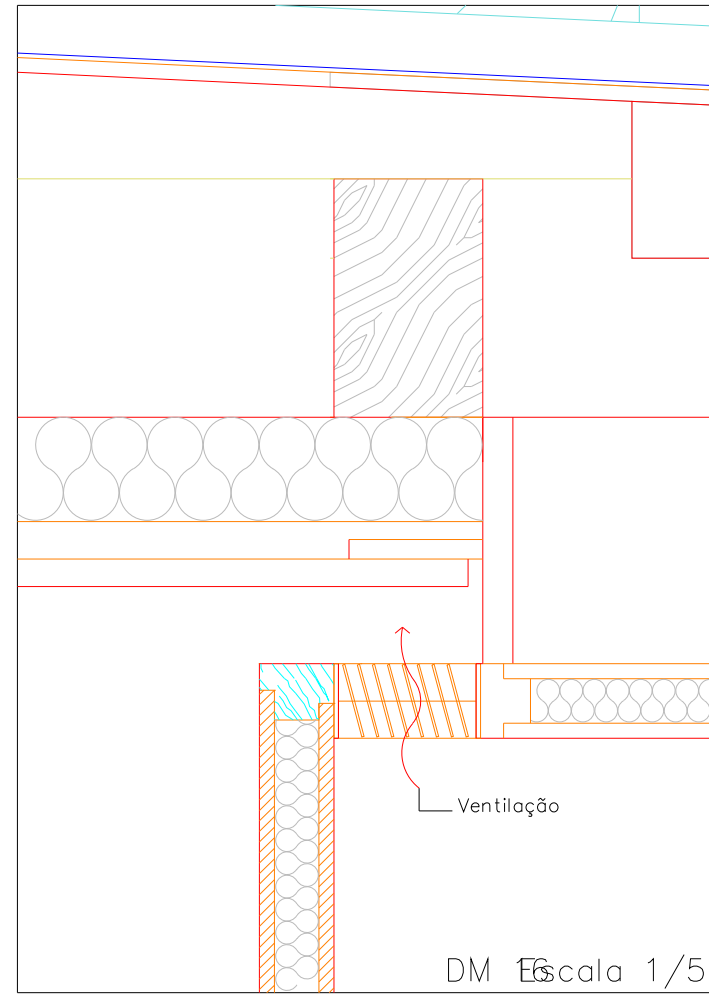
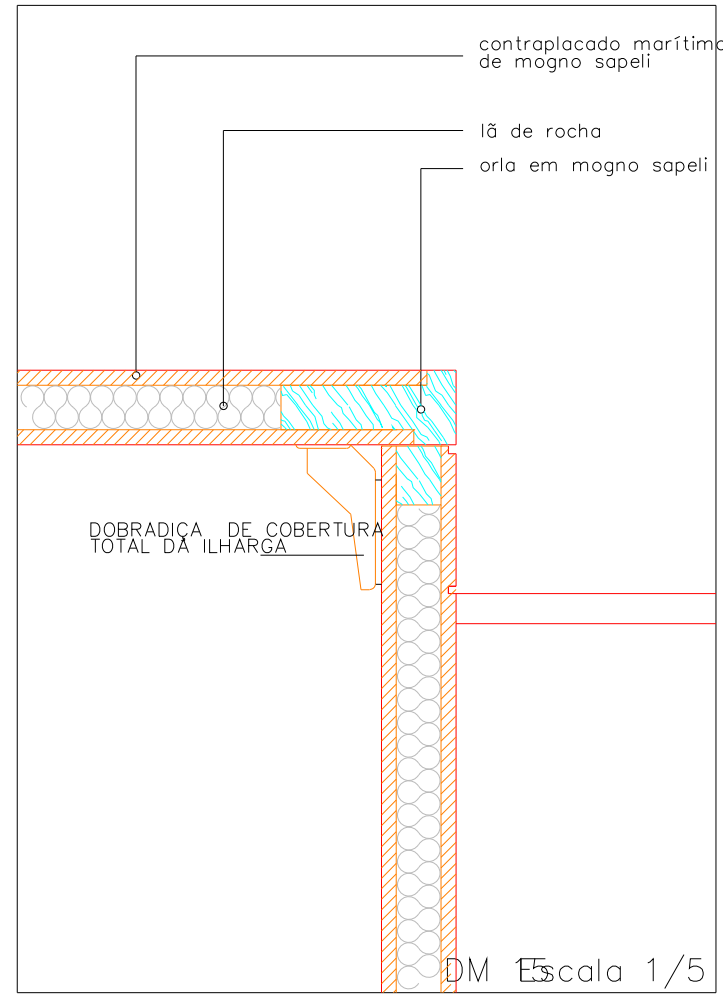

Vão (31) Escala 1/50

CAD	JAN. 2004	1110AR	PORMVAOS 00	AMC
esp.	data	designação	rub.	

VALORIZAÇÃO DA PONTE DA BOUTACA – BATA

requerente
INSTITUTO PORTUGUÊS DO PATRIMÓNIO ARQUITECTÓNICO

PROJECTO DE EXECUÇÃO ARQUITECTURA
 técnico responsável
FLORINDO BELO MARQUES, Arq.to.
 (A3 ARQUITECTOS, LD²/64.)
 Av. Sá da Bandeira, 100 3.000-350 Coimbra telf. 239838393 fax. 239838394
 e.mail a3.arquitectos@mail.telepac.pt

PORMENORIZAÇÃO DE VÃOS DM 15 A DM 18
 1/50 e 1/5

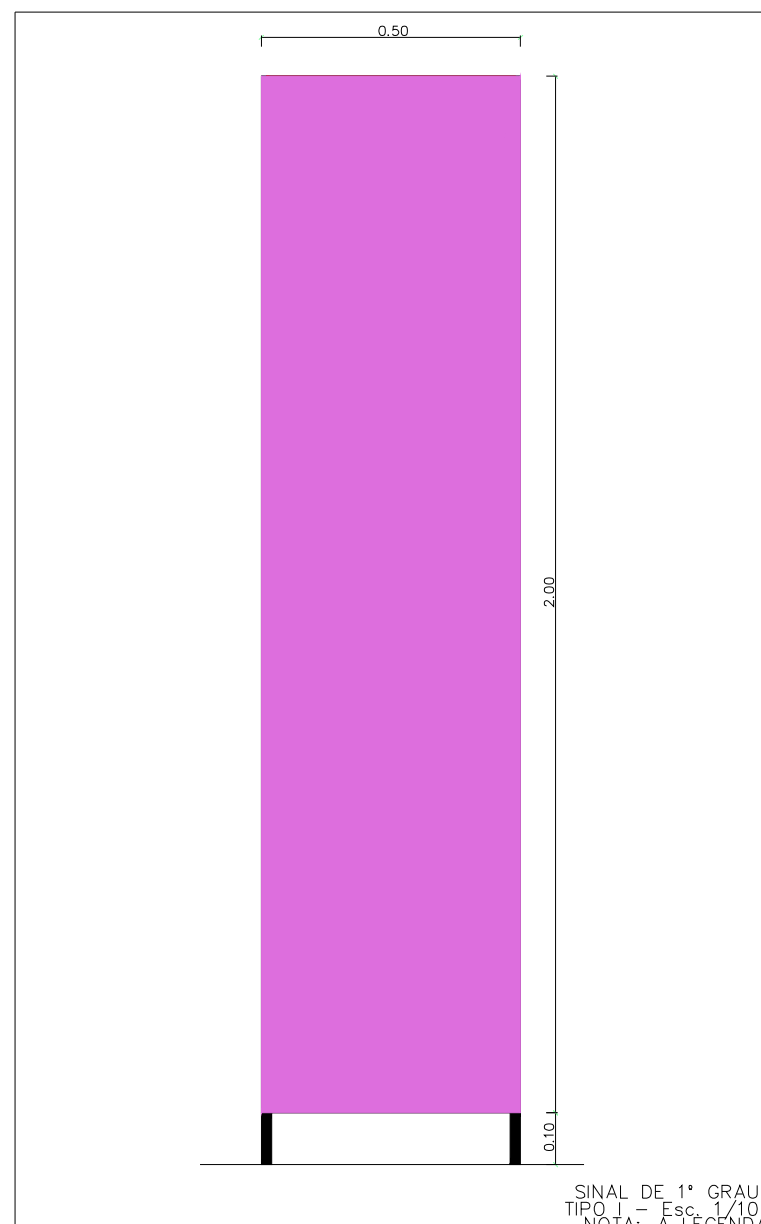

LEGENDA

PAINEIS INFORMATIVOS

- Sinal de 1º Grau Tipo I (IPPAR)
- Sinal de 1º Grau Tipo I (IPPAR)

CAD	JAN. 2004	1110PE_FLS26_00	AMC
esp.	data	designação	rub.

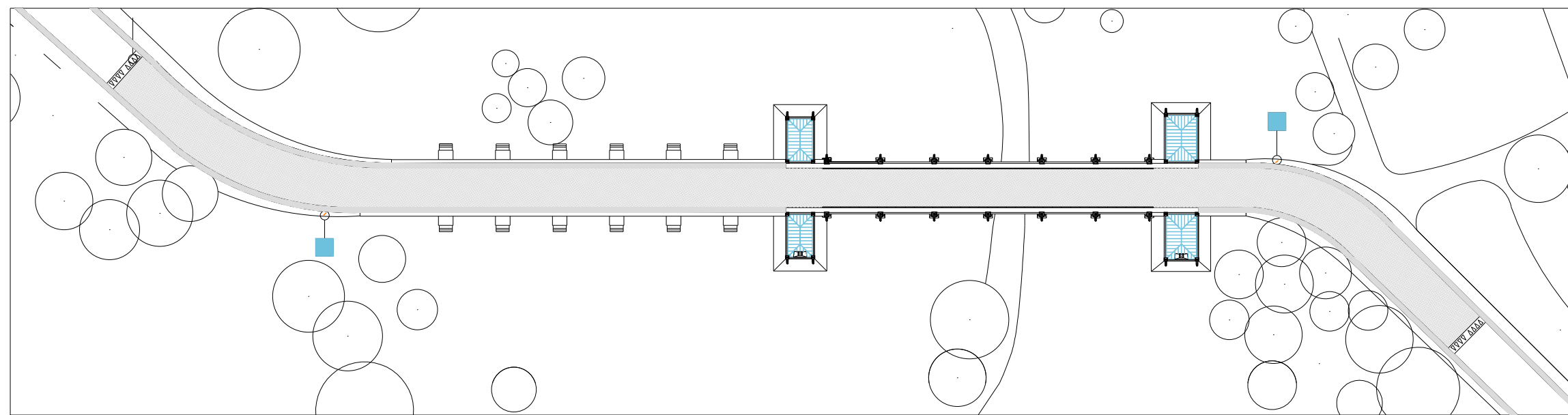

VALORIZAÇÃO DA PONTE DA BOUTACA – BATA

requerente

INSTITUTO
PORTUGUÊS DO
PATRIMÓNIO
ARQUITECTÓNICO

PROJECTO DE EXECUÇÃO
ARQUITECTURA
técnico responsável
FLORINDO BELO MARQUES, Arq.to
(A3 ARQUITECTOS, LDº.)
Av. Sá da Bandeira, 100 3.000-350 Coimbra tel. 239838393 fax. 239838393
e.mail a3.arquitectos@mail.telepac.pt

SINALÉTICA

1/ 500 – 1/10

1110PEAR_00

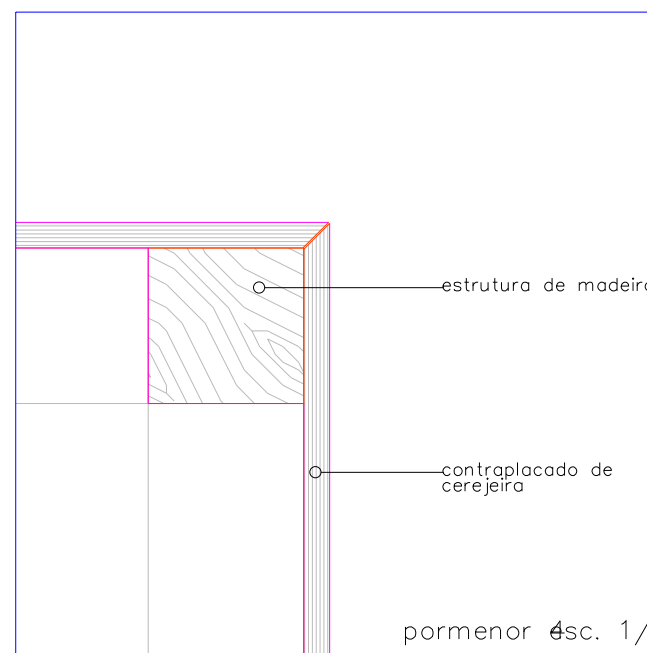
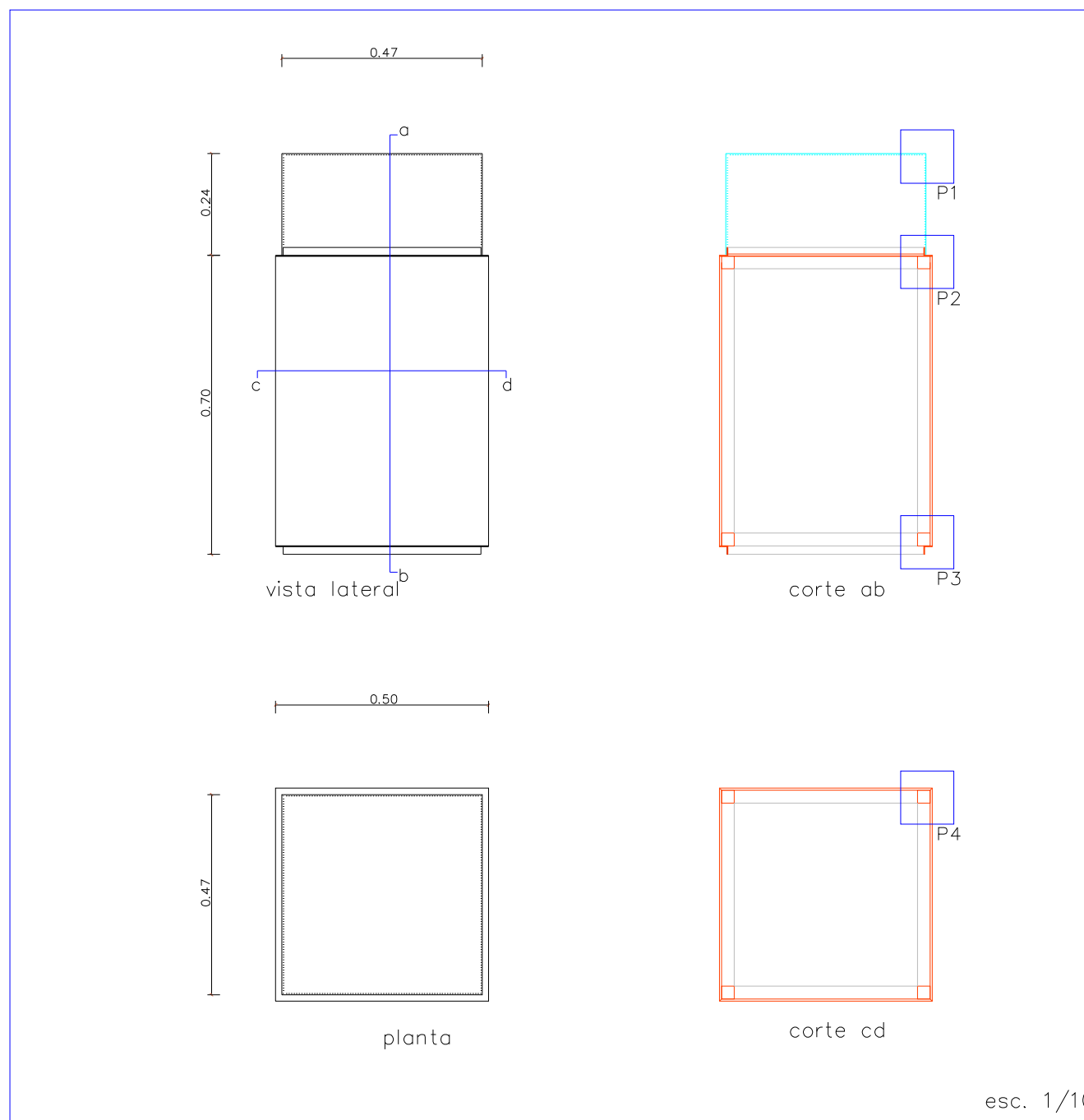
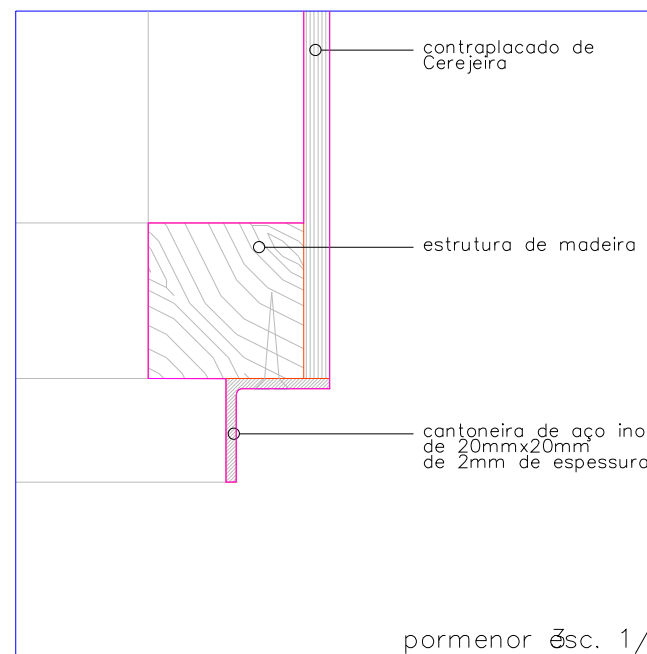
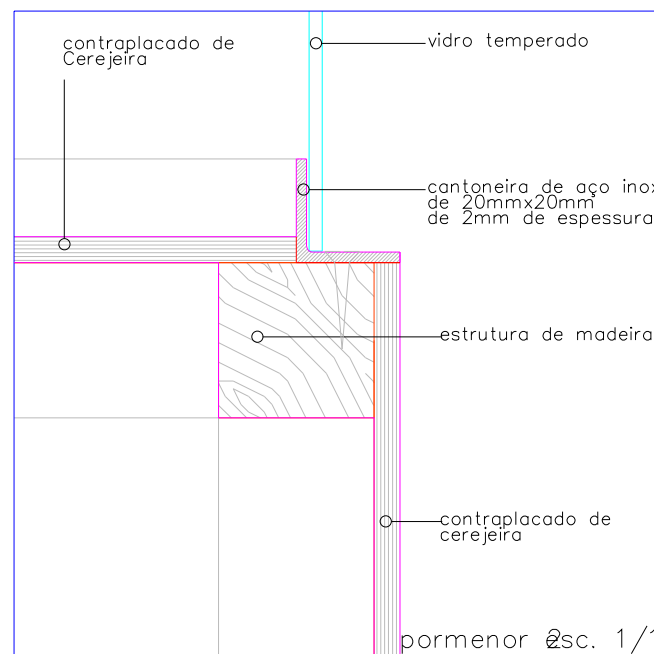
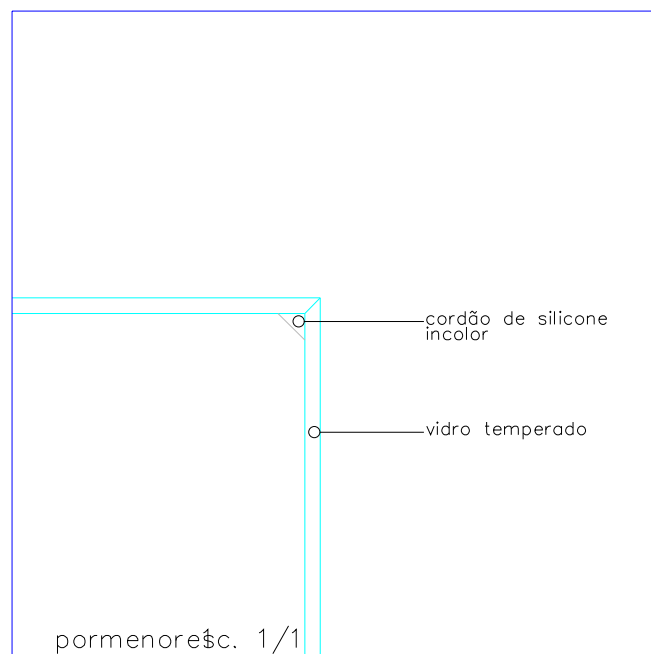

esp.	data	designação	rub.
CAD	JAN. 2004	1110AR PORMMOB 00	AMC
CAD	JAN. 2003	1110EP FLS16 00	AMC

VALORIZAÇÃO DA PONTE DA BOUTACA - BATA

requerente

INSTITUTO
PORTUGUÊS DO
PATRIMÓNIO
ARQUITECTÓNICO

PROJECTO DE EXECUÇÃO
ARQUITECTURA

técnico responsável
FLORINDO BELO MARQUES, Arq.to.
(A3 ARQUITECTOS, LD²4.)

Av. S6 da Bandeira, 100 3.000-350 Coimbra tel. 239838393 fax. 239838393
e.mail a3.arquitectos@mail.telepac.pt

PROPOSTA

EXPOSITOR PONTUAL





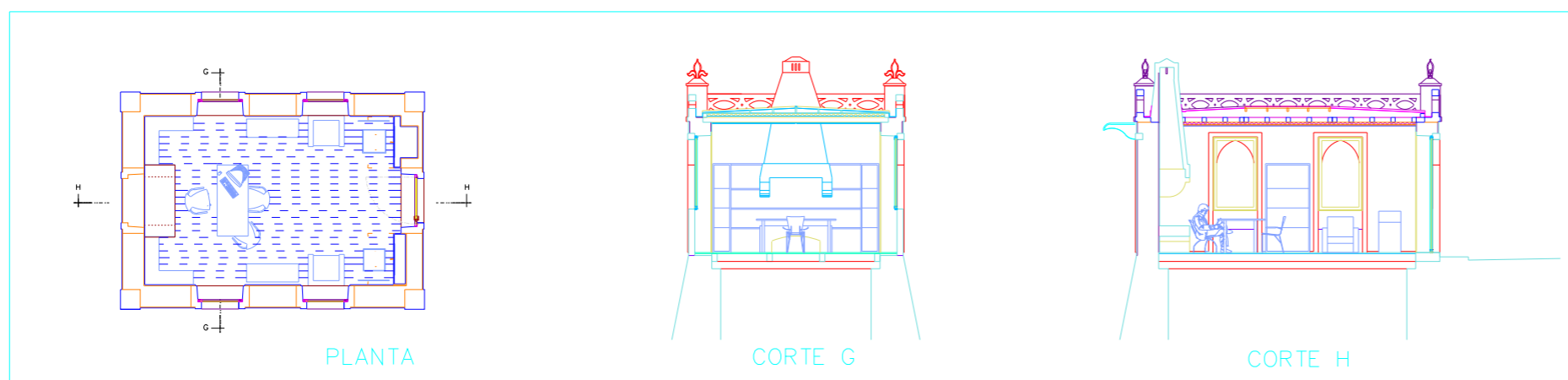
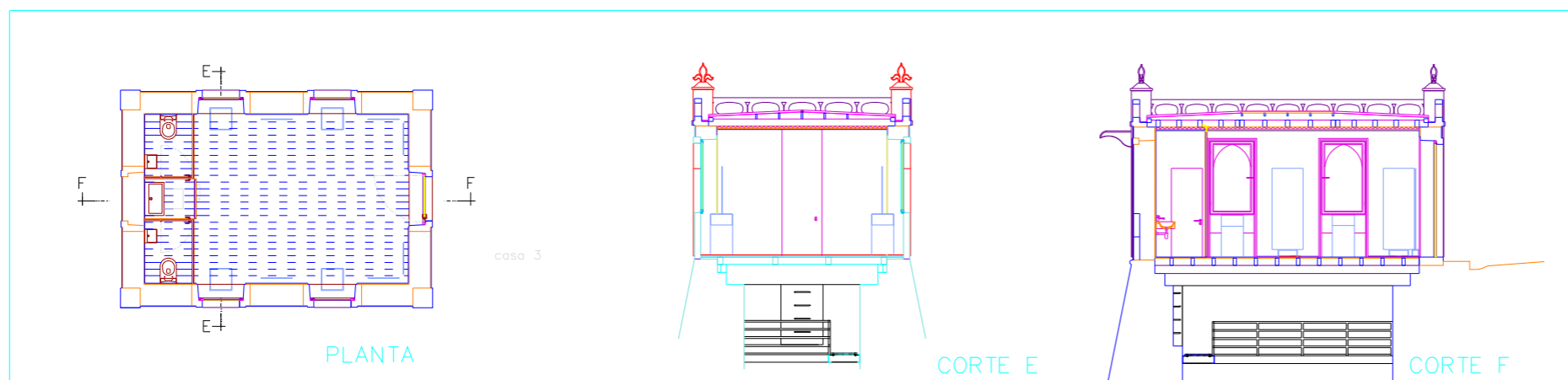
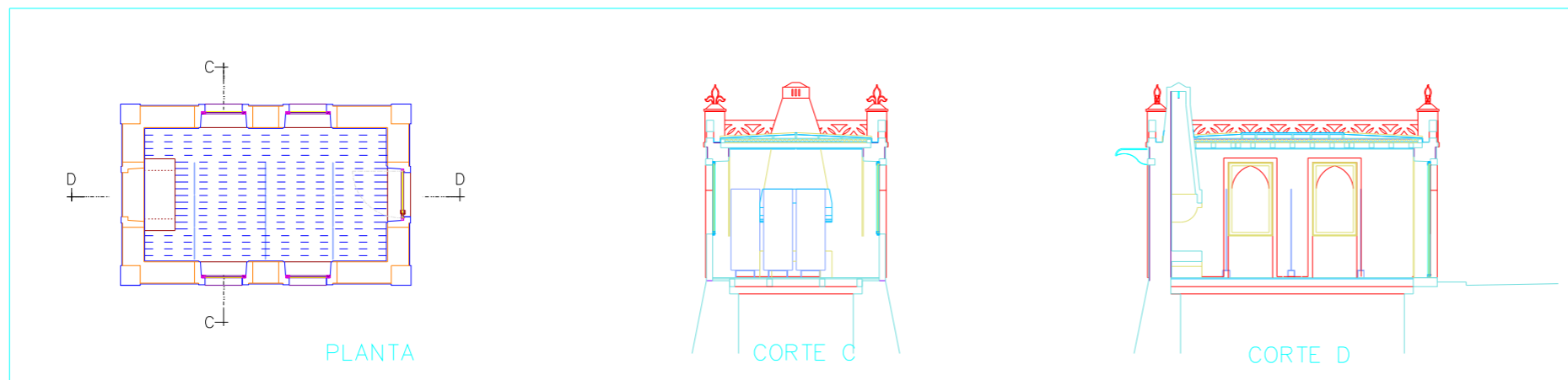
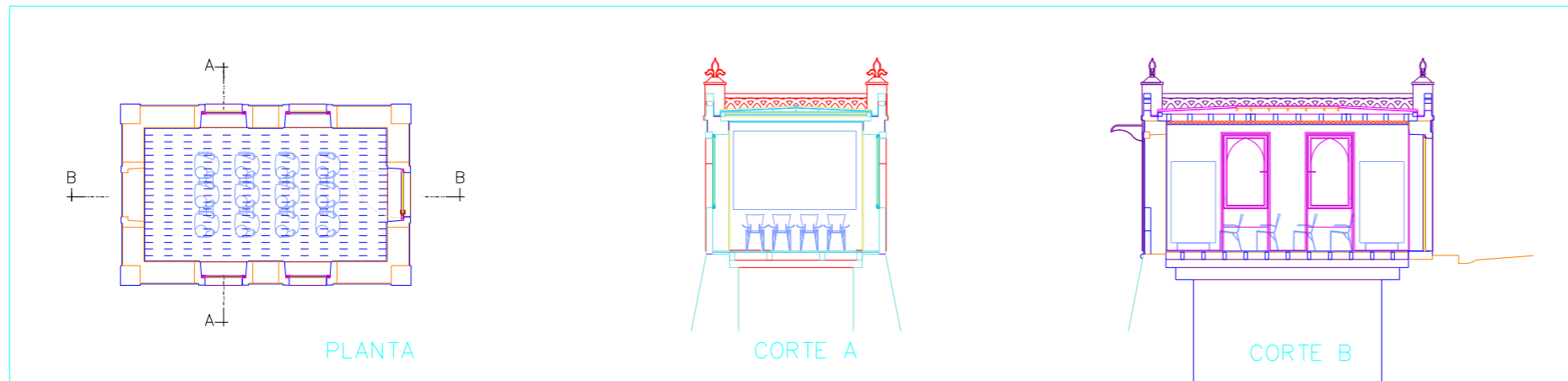

1/10 - 1/1

1110PEAR 00

32

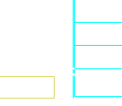

MOBILIÁRIO

-  POSTO DE ATENDIMENTO – FL.34 / FL.35
-  CADEIRA – FL.34
-  SOFÁ INDIVIDUAL – FL.36
-  EXPOSITOR – ELEMENTO PONTUAL – FL.39
-  ARMÁRIO – FL.37
-  PAINEL EXPOSITOR 0.65x2.00m – FL. 38
-  PAINEL EXPOSITOR 1.00x2.00m – FL.38

CAD	data	designação	rub.
CAD	JAN. 2004	1110AR FLS33 00	AMC
CAD	JAN. 2003	1110EP FLS20 00	AMC
esp.	data	designação	rub.

VALORIZAÇÃO DA PONTE DA BOUTACA – BATALHA

requerente
INSTITUTO PORTUGUÊS DO PATRIMÓNIO ARQUITECTÓNICO

PROJECTO DE EXECUÇÃO ARQUITECTURA
técnico responsável
FLORINDO BELO MARQUES, Arq.to.
(A3 ARQUITECTOS, LDA)

EQUIPAMENTO MÓVEL (ALTERNATIVAS)

1/100

1110PEAR 00 33

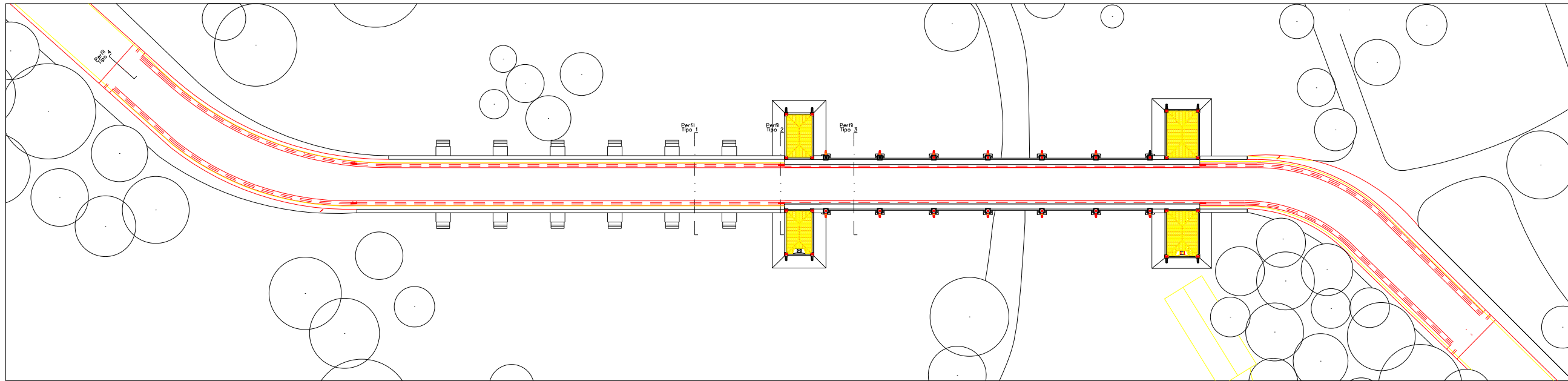

LEGENDA

- A DEMOLIR
- - - A CONSTRUIR
- A MANTER

esp.	data	designação	AHC rub.
CAD	JAN. 2004	1110AR FLS07 00	AHC

requerente
INSTITUTO
PORTUGUÊS DO
PATRIMÓNIO
ARQUITECTÓNICO

SOBREPOSIÇÕES
PLANTA DE IMPLANTAÇÃO

PROJECTO DE EXECUÇÃO
ARQUITECTURA
técnico responsável:
FLORINDO BELO MARQUES, Arq.to.
(A3 ARQUITECTOS, LDA)

1/200
1110PEAR 00 07

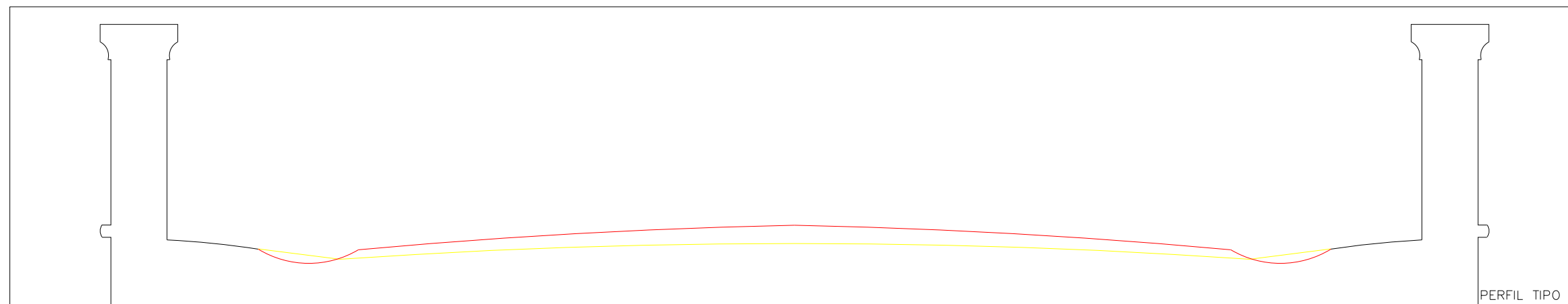

PERFIL TIPO 1

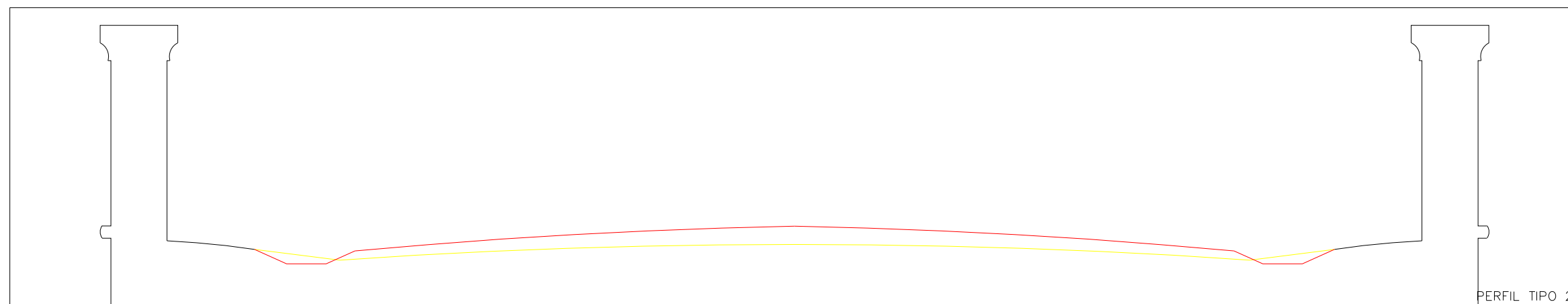

PERFIL TIPO 2

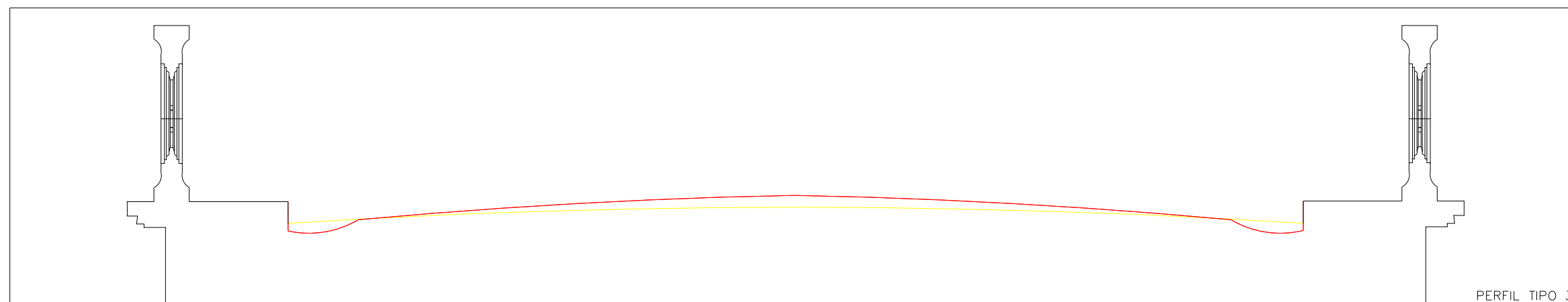

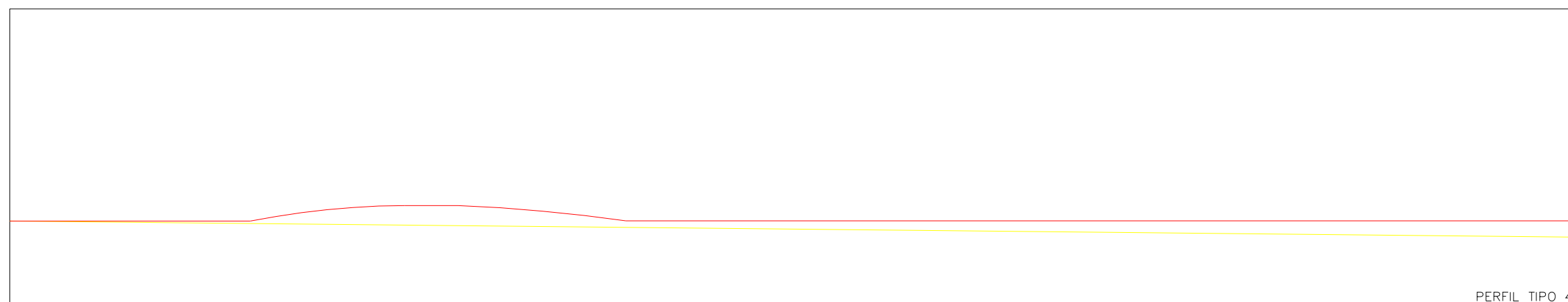

PERFIL TIPO 3



PERFIL TIPO 4

LEGENDA

	A DEMOLIR
	A CONSTRUIR
	A MANTER

CAD	JAN. 2004	1110AR FLS08 00	AMC
esp.	data	designação	rub.

VALORIZAÇÃO DA PONTE DA BOUTACA – BATA

requerente
INSTITUTO
PORTUGUÊS DO
PATRIMÓNIO
ARQUITECTÓNICO



PROJECTO DE EXECUÇÃO
ARQUITECTURA
técnico responsável
FLORINDO BELO MARQUES, Arq.to.
(A3 ARQUITECTOS, LD^ºLA.)
Av. Sá da Bandeira, 100 3.000-350 Coimbra tel. 239838393 fax. 239838393
e.mail a3.arquitectos@mail.telepac.pt

SOBREPOSIÇÕES

PERFIS TIPO

1/20

1110PEAR 00 08

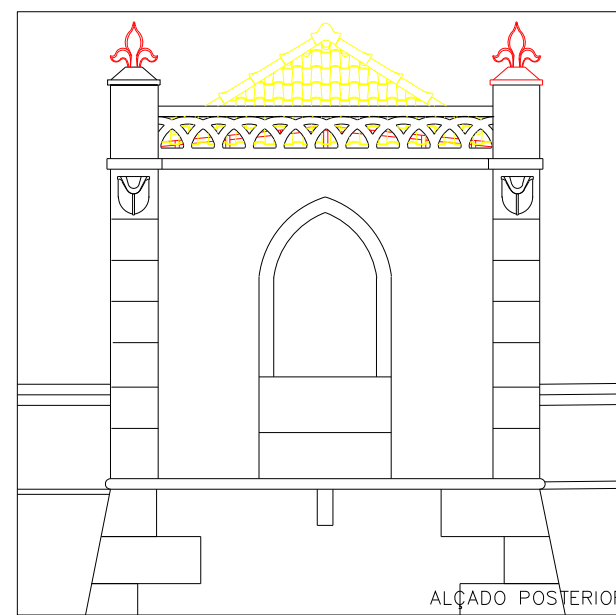
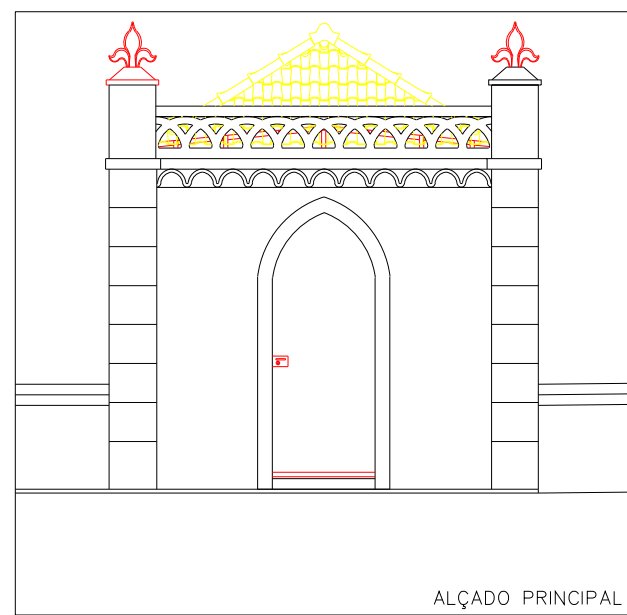
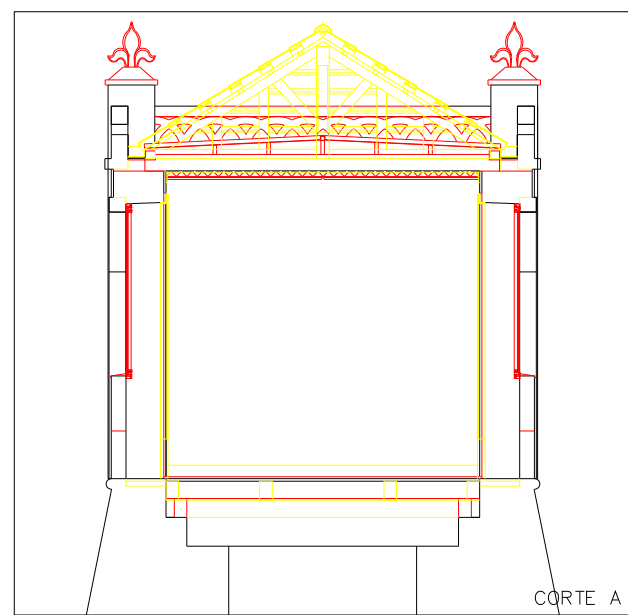
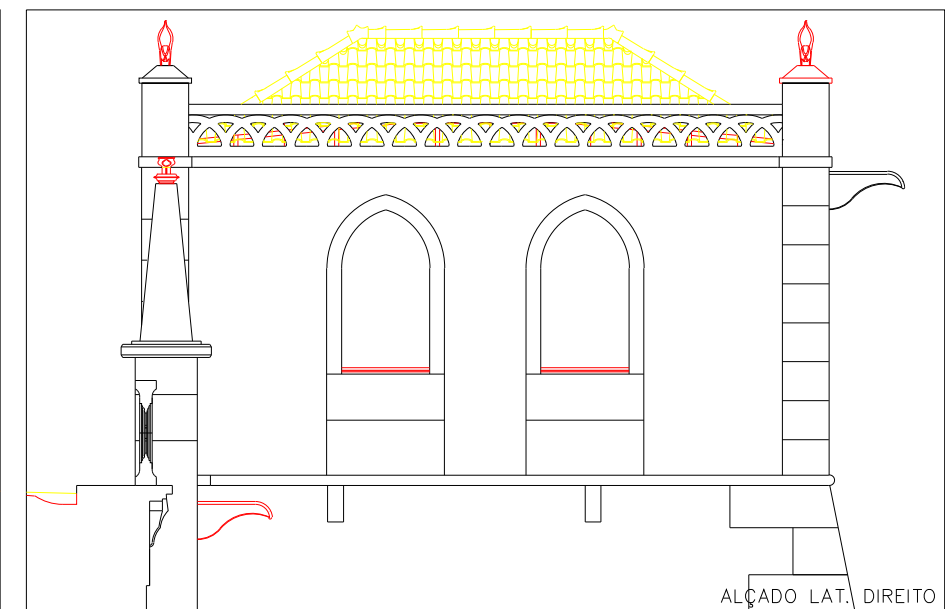
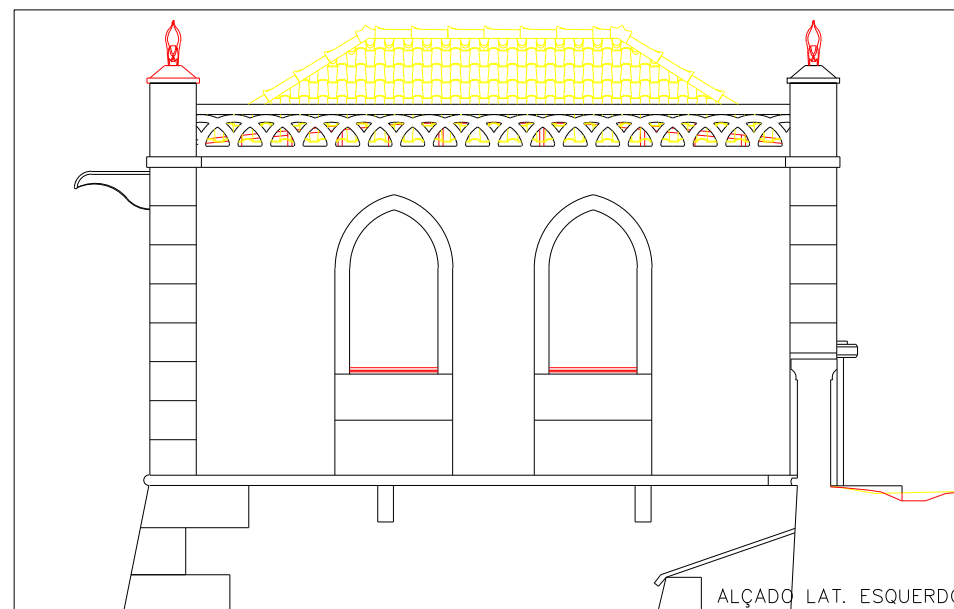
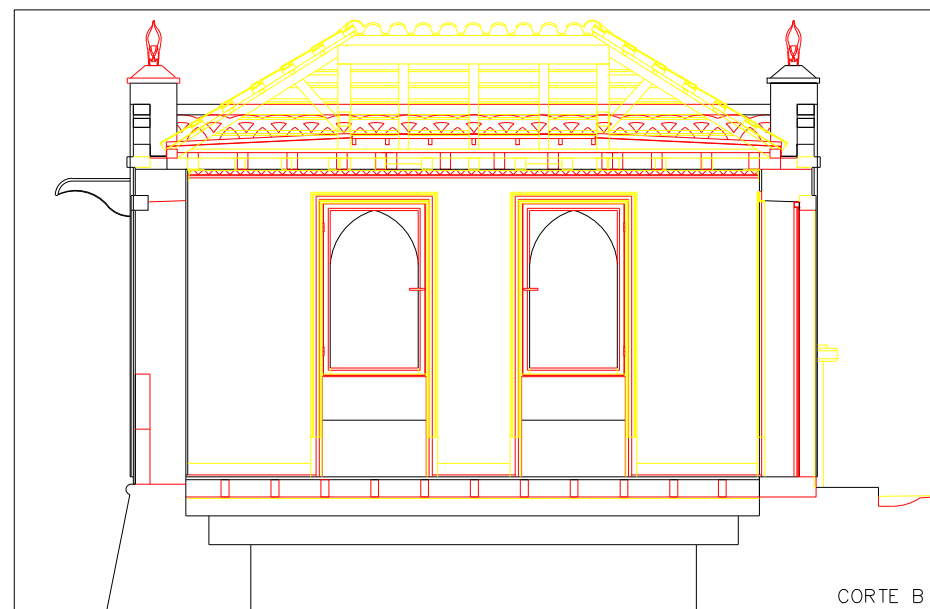
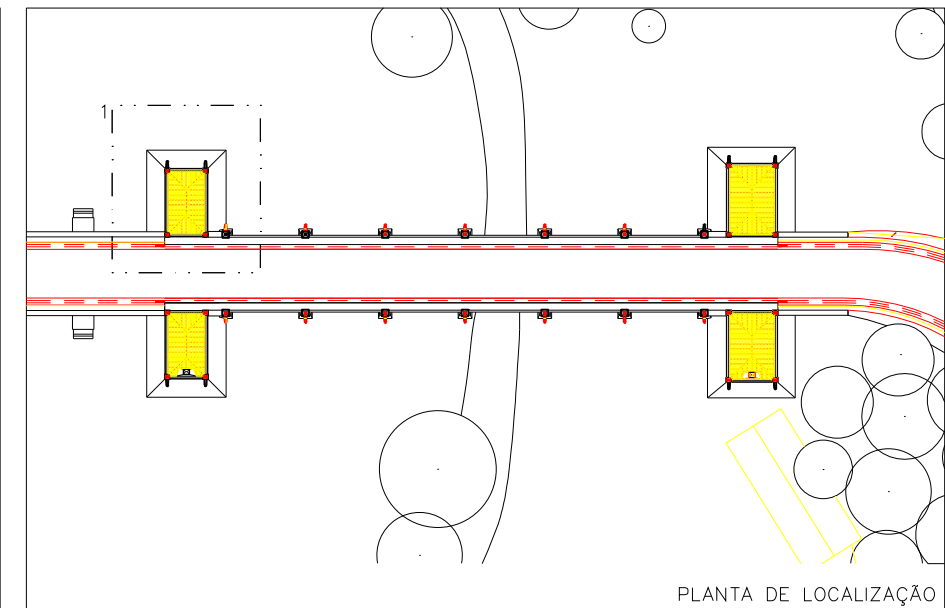
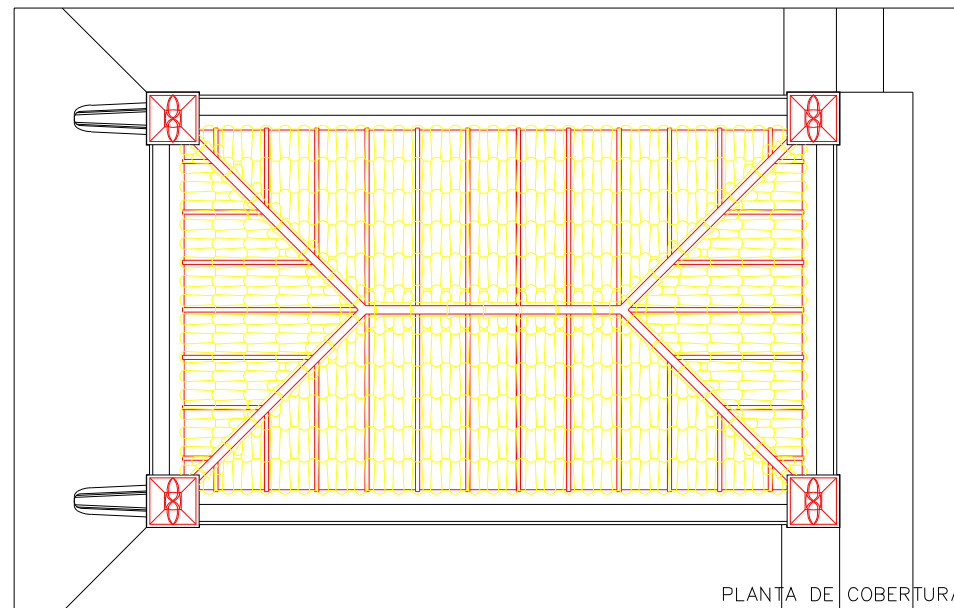
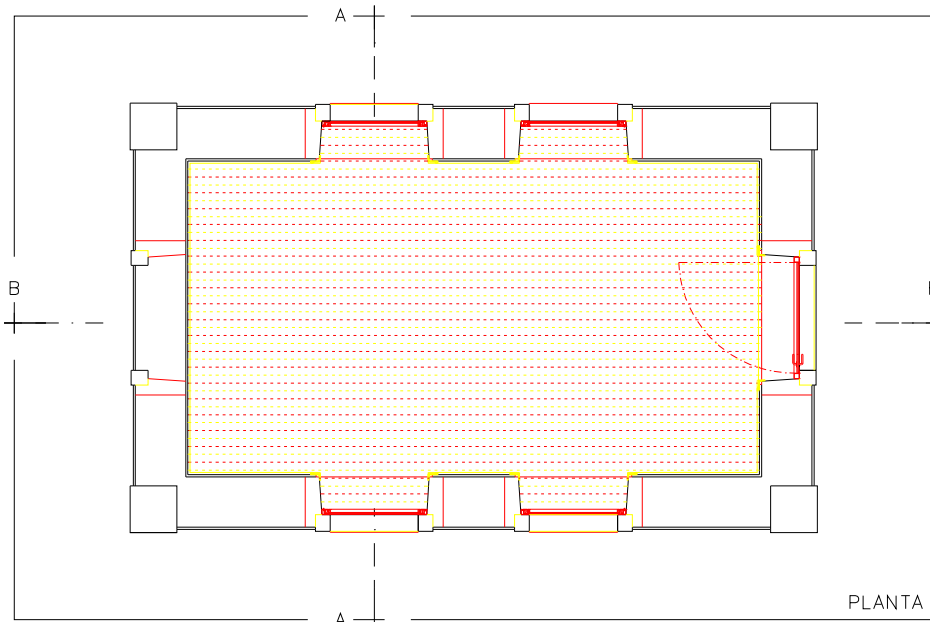

LEGENDA

- A DEMOLIR
- A CONSTRUIR
- A MANTER

CAD	JAN. 2004	1110AR FLS09 00	AMC
esp.	data	designação	rub.

VALORIZAÇÃO DA PONTE DA BOUTACA – BATALHA

requerente
INSTITUTO PORTUGUÊS DO PATRIMÓNIO ARQUITECTÓNICO

PROJECTO DE EXECUÇÃO ARQUITECTURA
técnico responsável
FLORINDO BELO MARQUES, Arq.to.
(A3 ARQUITECTOS, LD^{7/64}.)

Sô da Bandeira, 100 3.000-350 Coimbra telf. 239838393 fax. 239838885 e.mail a3.arquitectos@mail.telepac.pt

SOBREPOSIÇÕES
CASA DO PORTAGEIRO N^{53/64} 1
PLANTA, CORTES E ALÇADOS

1/500 – 1/50

1110PEAR 00 09

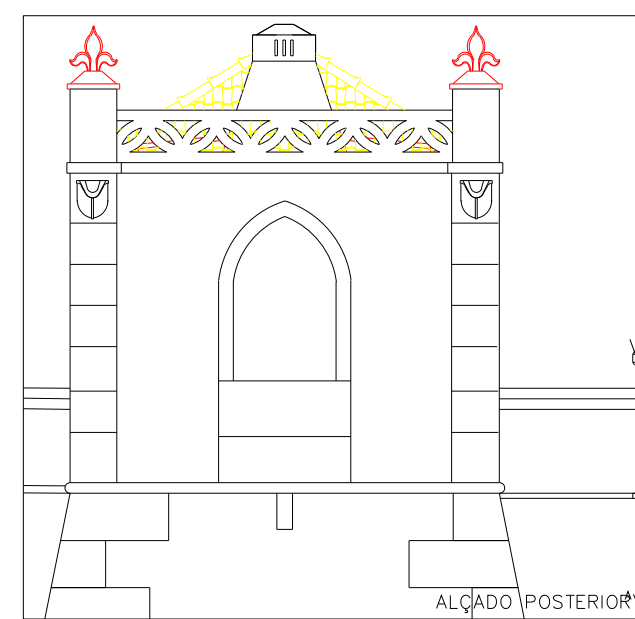
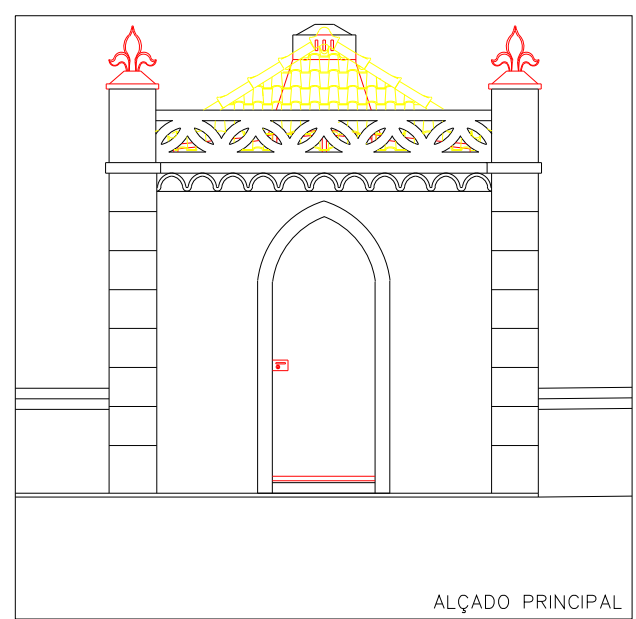
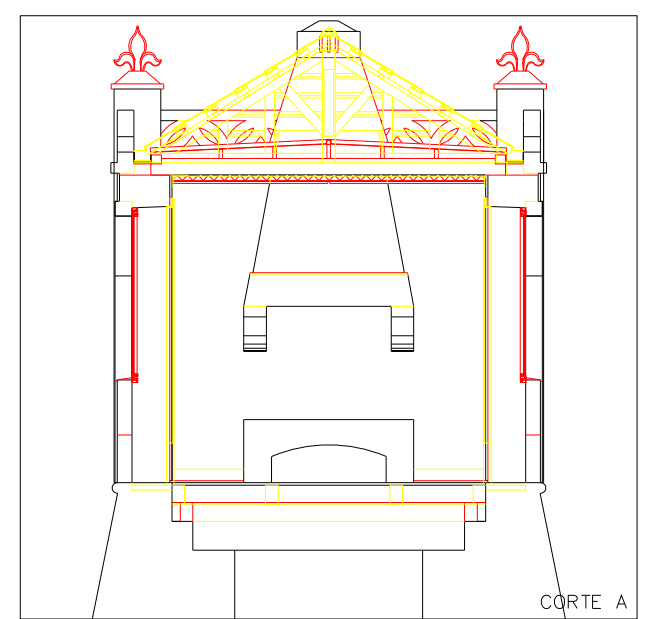
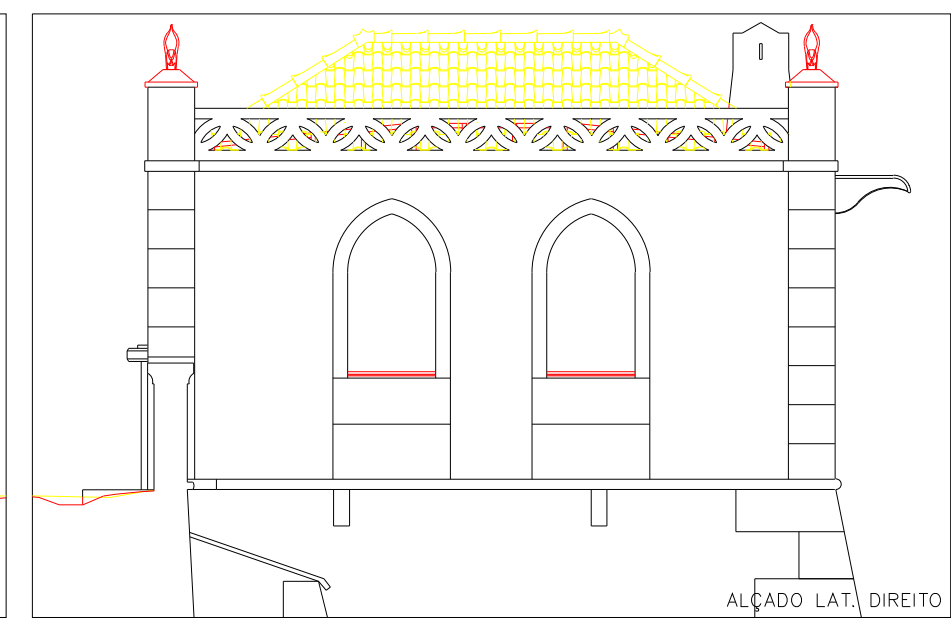
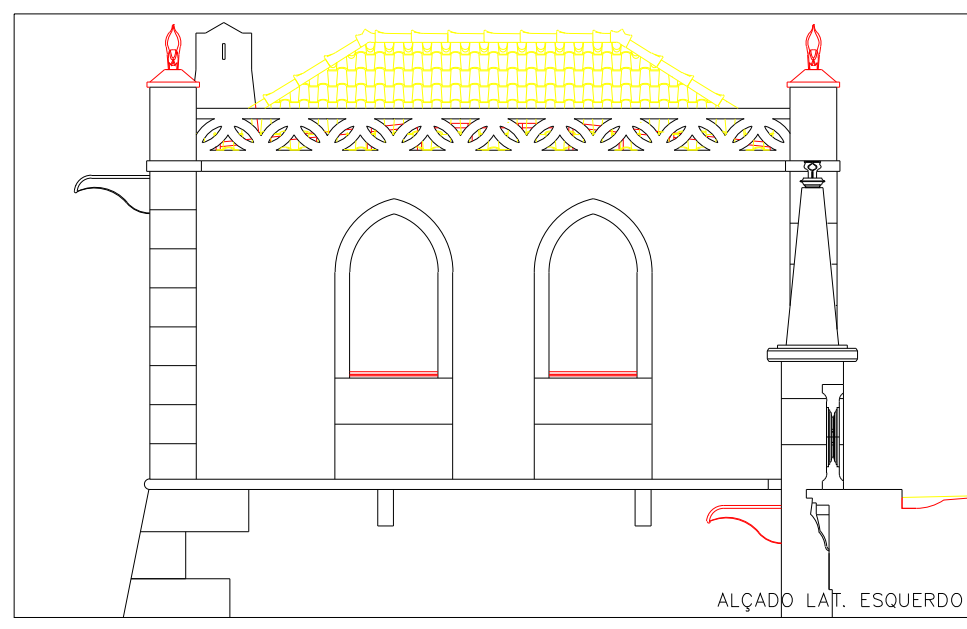
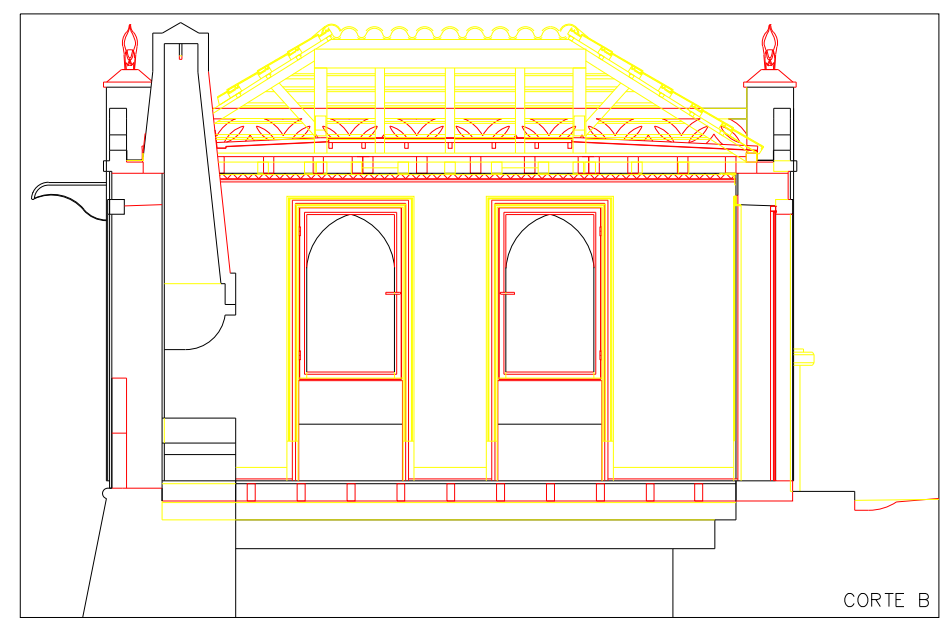
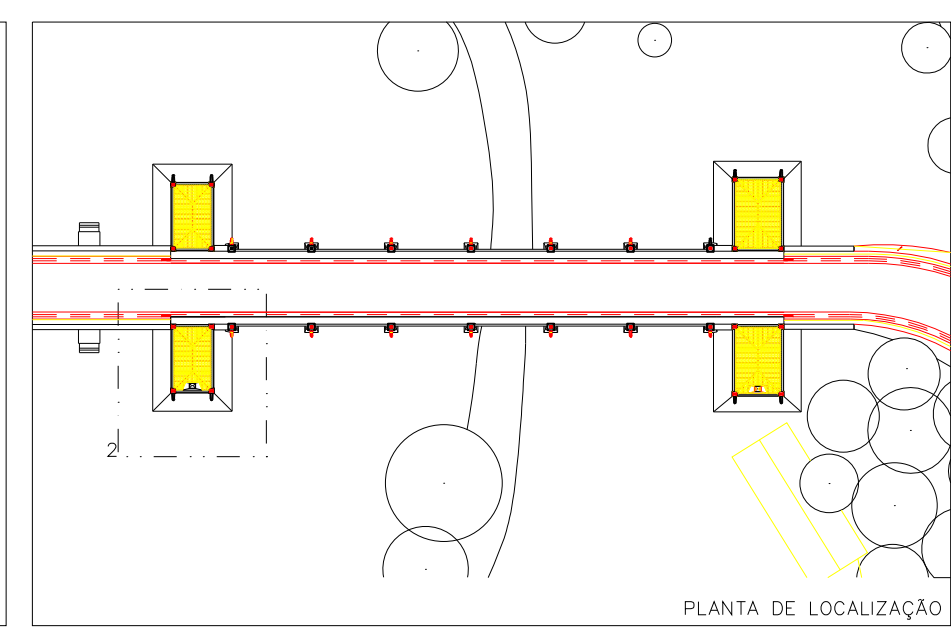
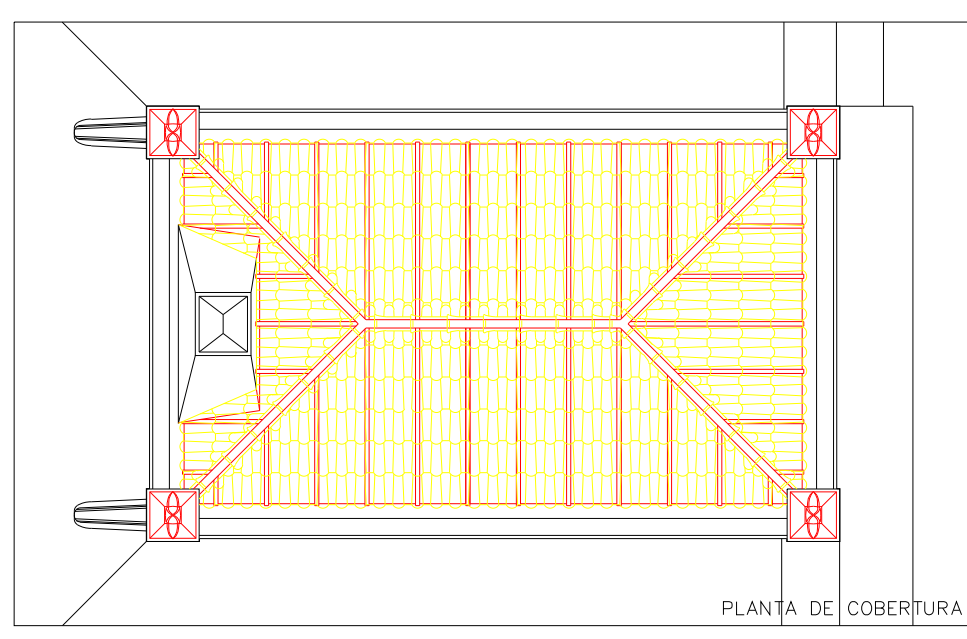
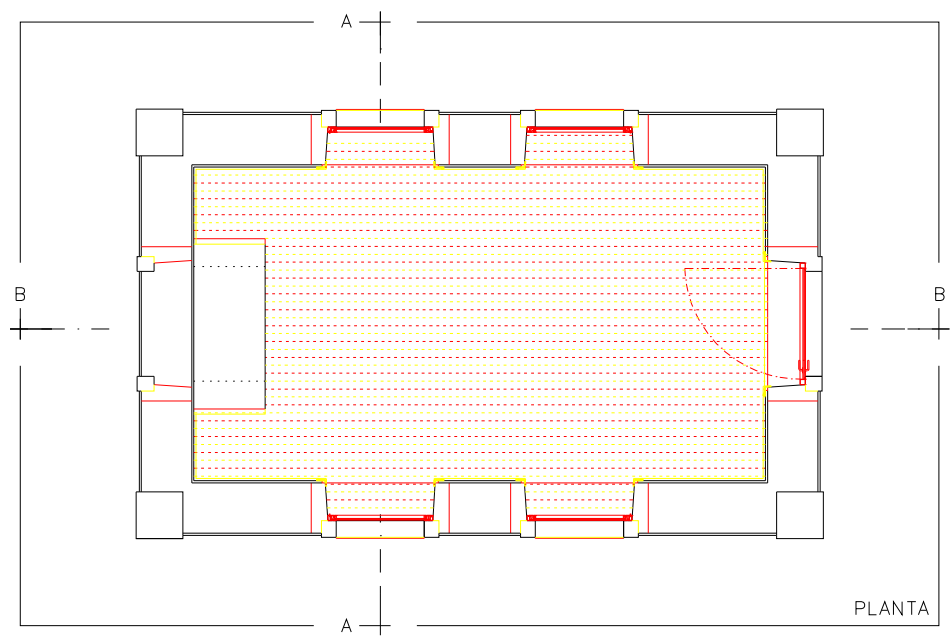

LEGENDA

- A DEMOLIR
- A CONSTRUIR
- A MANTER

CAD	JAN. 2004	1110AR FLS10 00	AMC
esp.	data	designação	rub.

VALORIZAÇÃO DA PONTE DA BOUTACA – BATALHA
requerente
INSTITUTO PORTUGUÊS DO PATRIMÓNIO ARQUITECTÓNICO

SOBREPOSIÇÕES
CASA DO PORTAGEIRO N⁵³/₆₄ 2
PLANTA, CORTES E ALÇADOS

PROJECTO DE EXECUÇÃO ARQUITECTURA
técnico responsável
FLORINDO BELO MARQUES, Arq.to.
(A3 ARQUITECTOS, LD⁷⁶⁴.)
Sô da Bandeira, 100 3.000-350 Coimbra telf. 239838393 fax. 239838885
e.mail a3.arquitectos@mail.telepac.pt

1/500 - 1/50
1110PEAR 00 10

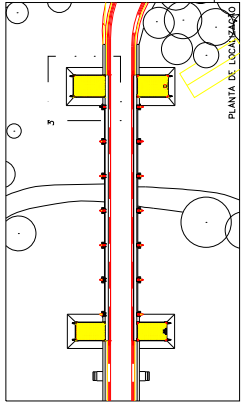
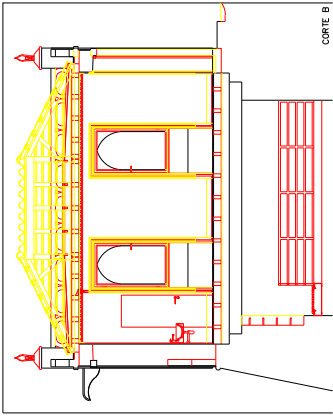
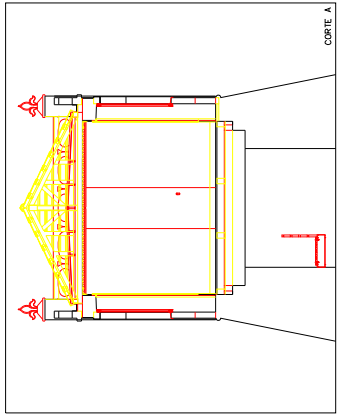
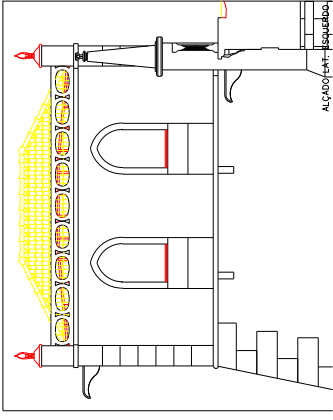
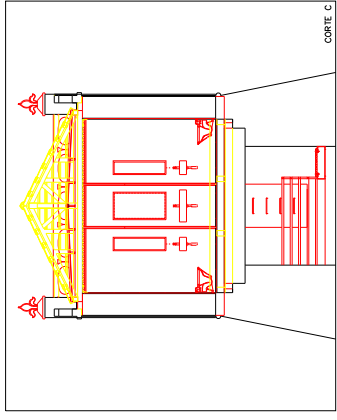
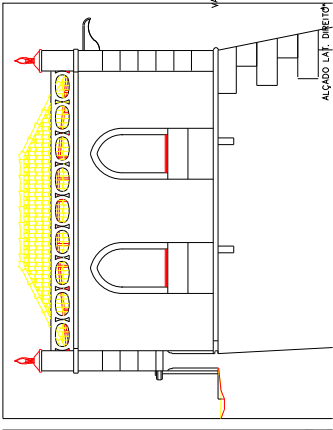
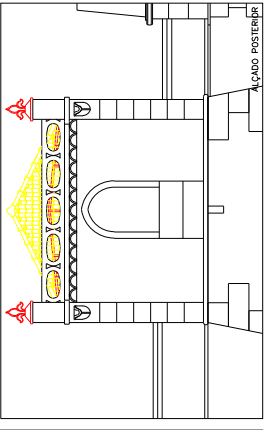
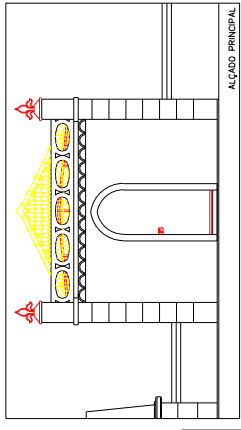
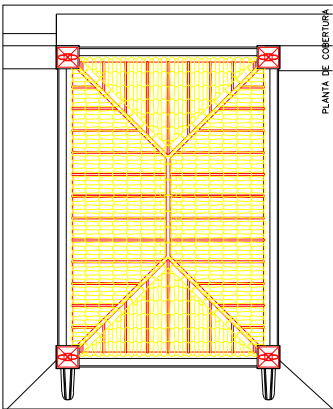
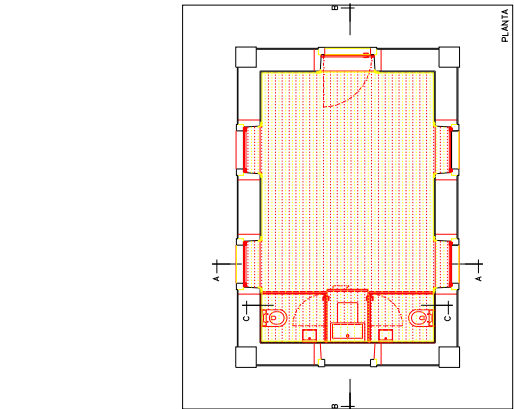

LEGENDA

- A SINALAR
- A CONSTRUIR
- A MANEIR

CAE	JUN. 2004	TITULO	FEIT. DO	AME
ENC.	2005	EMPRESAS		125.

SUBSTITUIÇÃO
 VALORIZAÇÃO DA PONTE DA BOUTACA - BATAIA

SUBSTITUIÇÃO
 requisição

PROJETO DE RECONSTRUÇÃO
 DO ALÇADO PRINCIPAL
 DO ALÇADO POSTERIOR
 DO ALÇADO LATERAL ESQUERDO

CASA DO PORTAGEIRO N.º 3
 PLANTA, CORTES E ALÇADOS

1/500 - 1/50

11100EAR 00 11

PROJETO DE RECONSTRUÇÃO
 DO ALÇADO PRINCIPAL
 DO ALÇADO POSTERIOR
 DO ALÇADO LATERAL ESQUERDO

FLORENÇA REIS, PRESIDENTE, A/E. L.º.
 AS ARQUITECTOS, L.D.A.
 ALameda da Universidade, nº 2230005 - 1250-018 LISBOA

ALÇADO LATERAL DIREITO

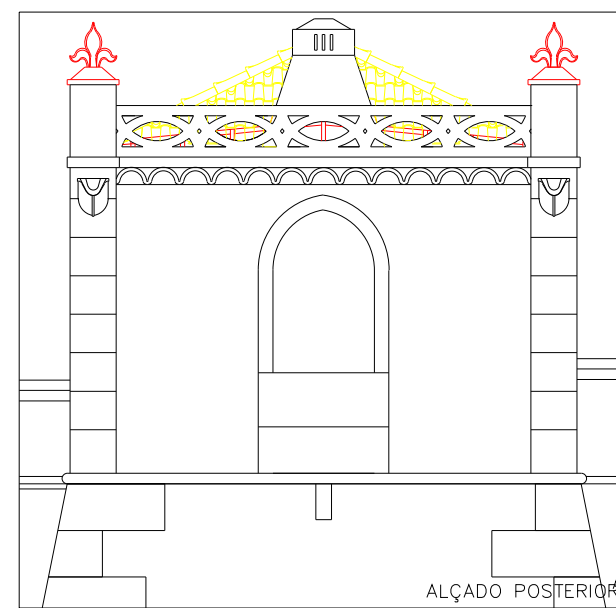
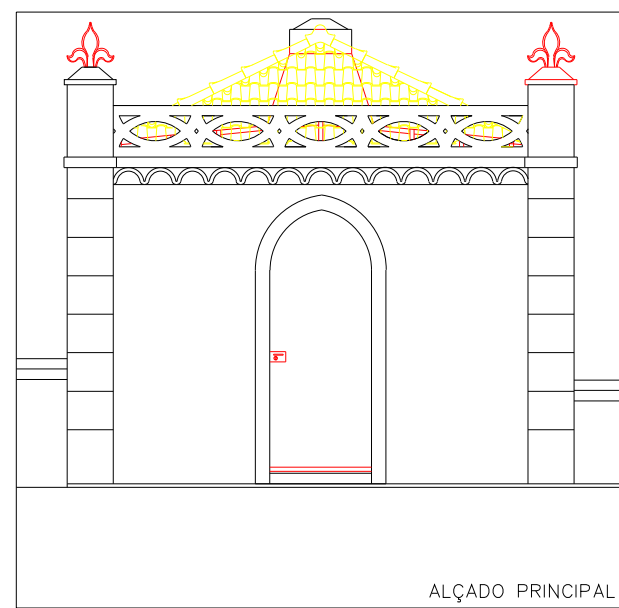
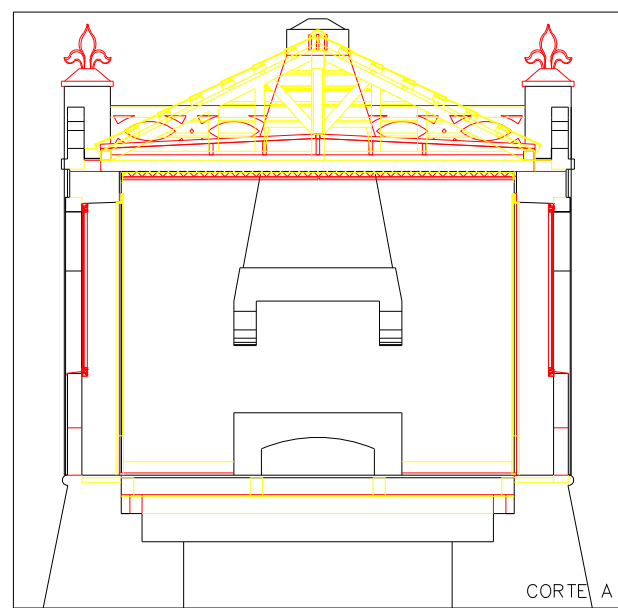
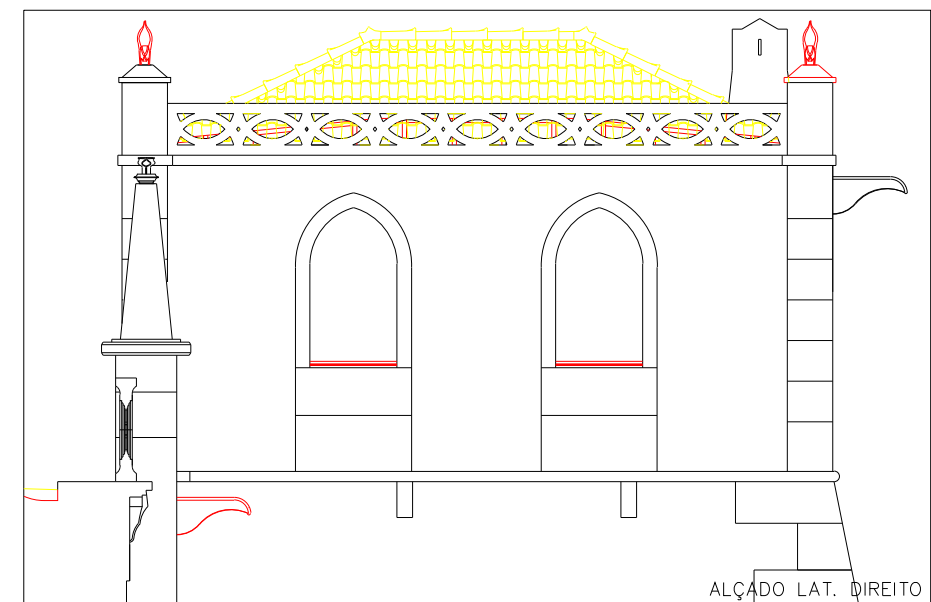
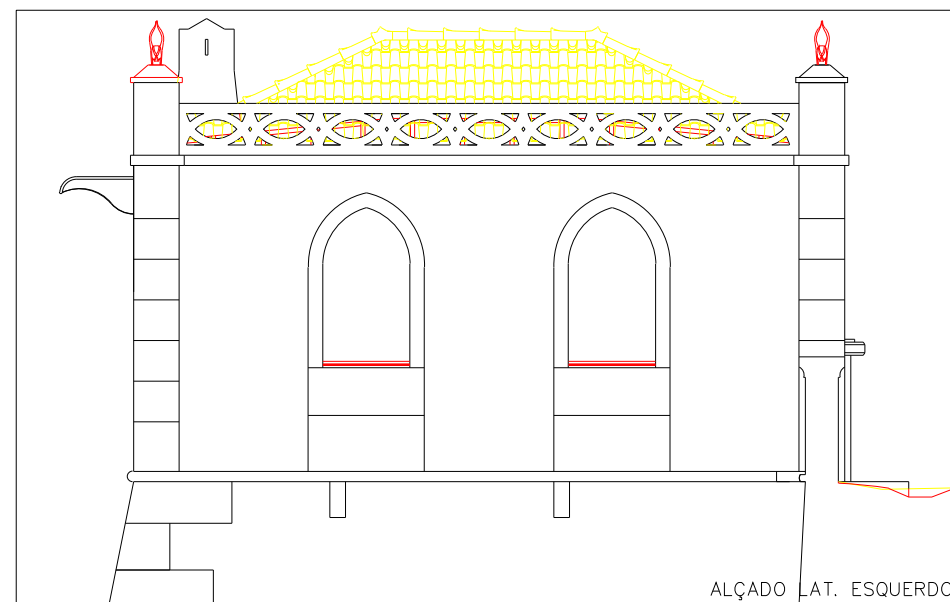
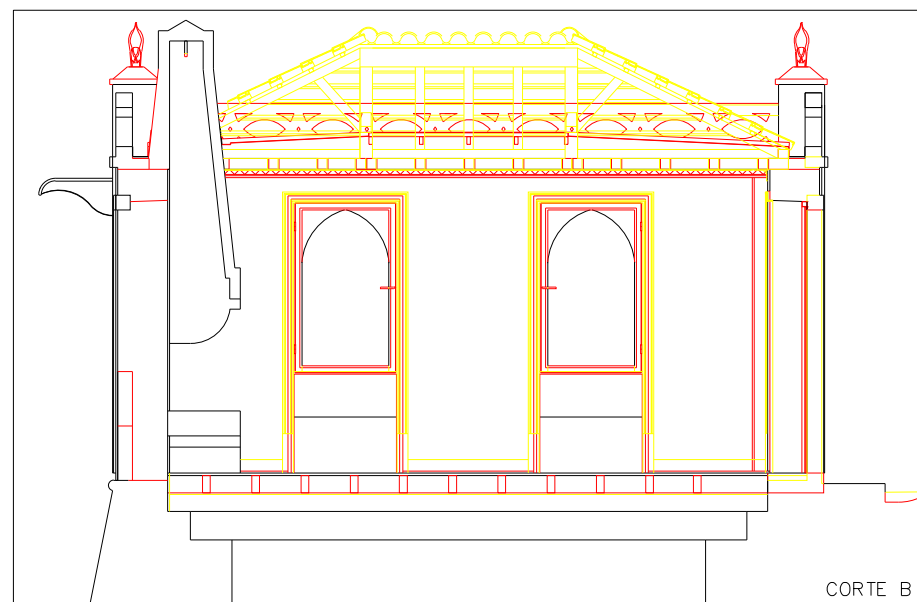
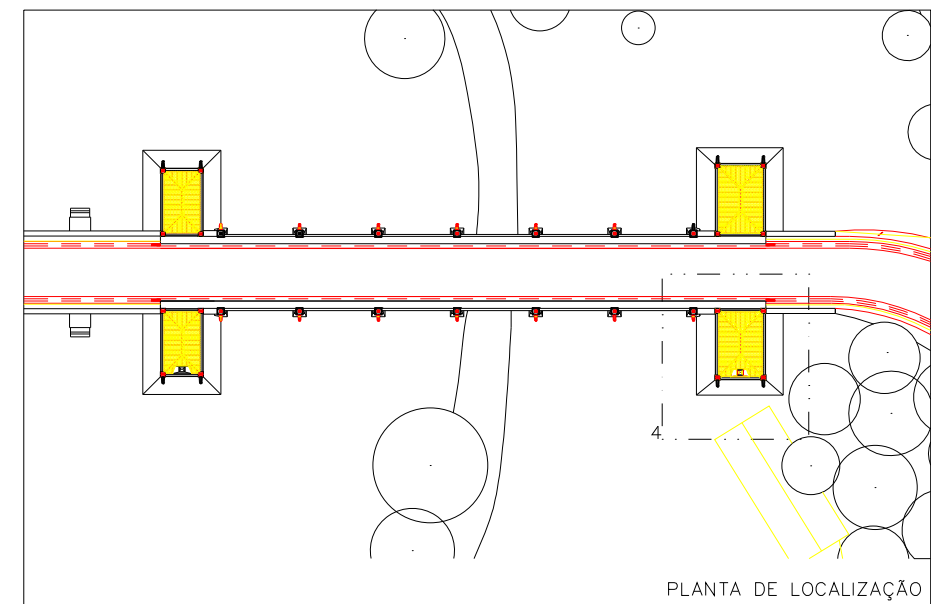
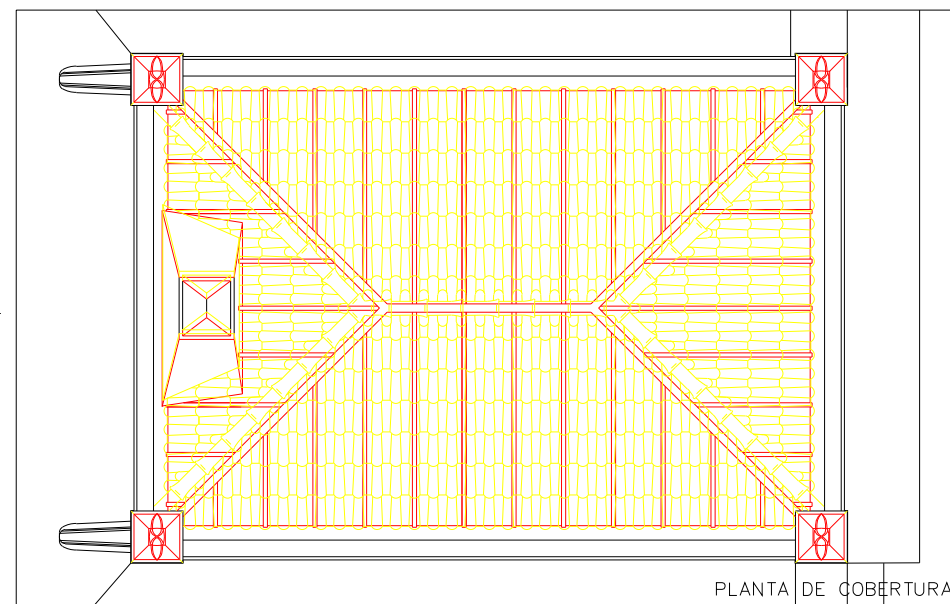
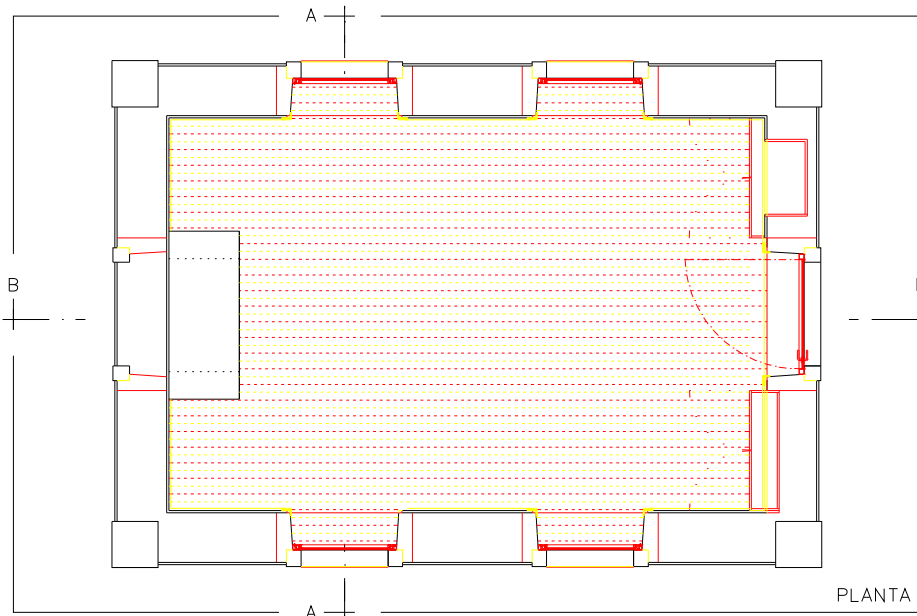

LEGENDA

	A DEMOLIR
	A CONSTRUIR
	A MANTER

CAD	JAN. 2004	1110AR FLS12 00	AMC
esp.	data	designação	rub.

VALORIZAÇÃO DA PONTE DA BOUTACA – BATALHA
requerente
INSTITUTO PORTUGUÊS DO PATRIMÓNIO ARQUITECTÓNICO

SOBREPOSIÇÕES
CASA DO PORTAGEIRO N^{53/64} 4
PLANTA, CORTES E ALÇADOS

PROJECTO DE EXECUÇÃO ARQUITECTURA
técnico responsável
FLORINDO BELO MARQUES, Arq.to.
(A3 ARQUITECTOS, LD⁷⁶⁴.)

1/500 – 1/50
1110PEAR 00 12

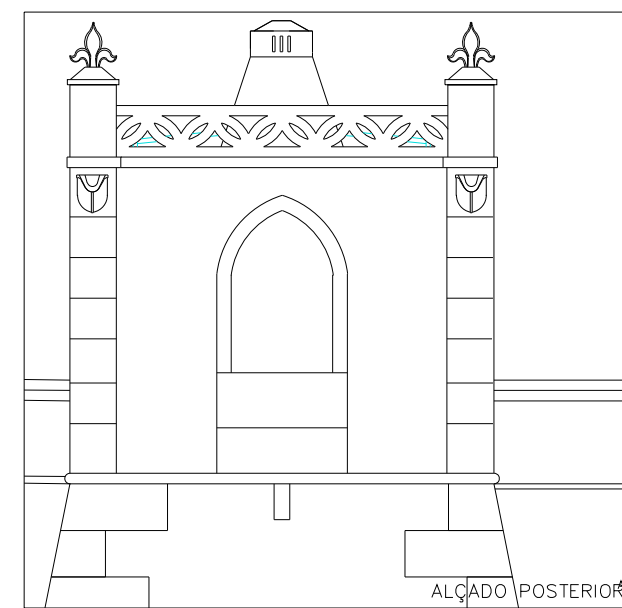
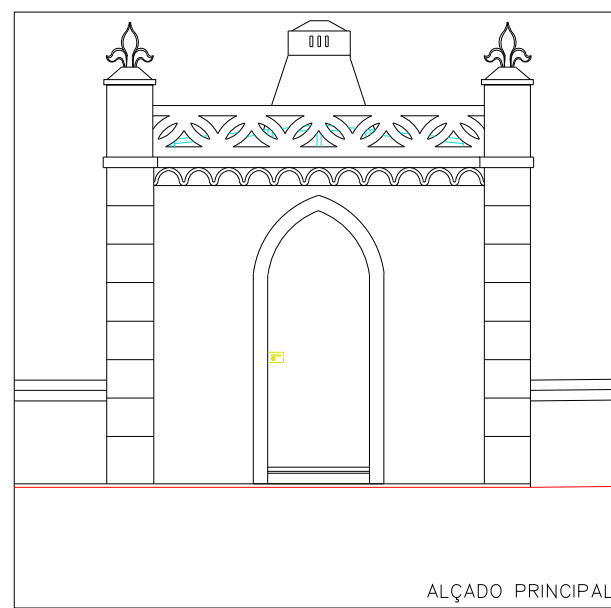
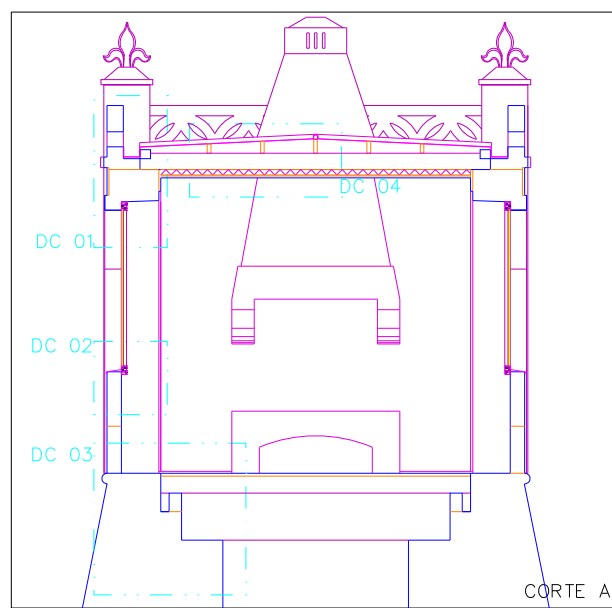
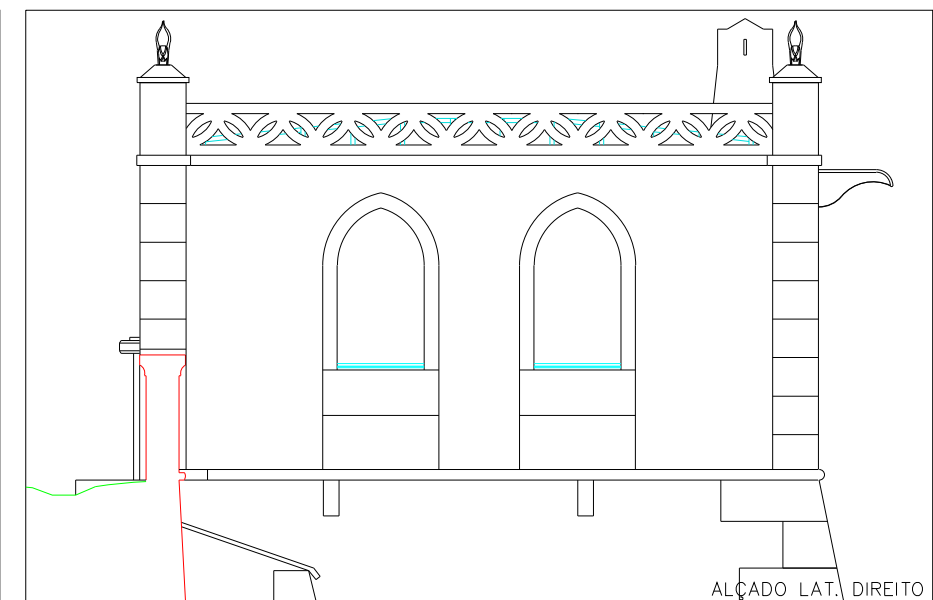
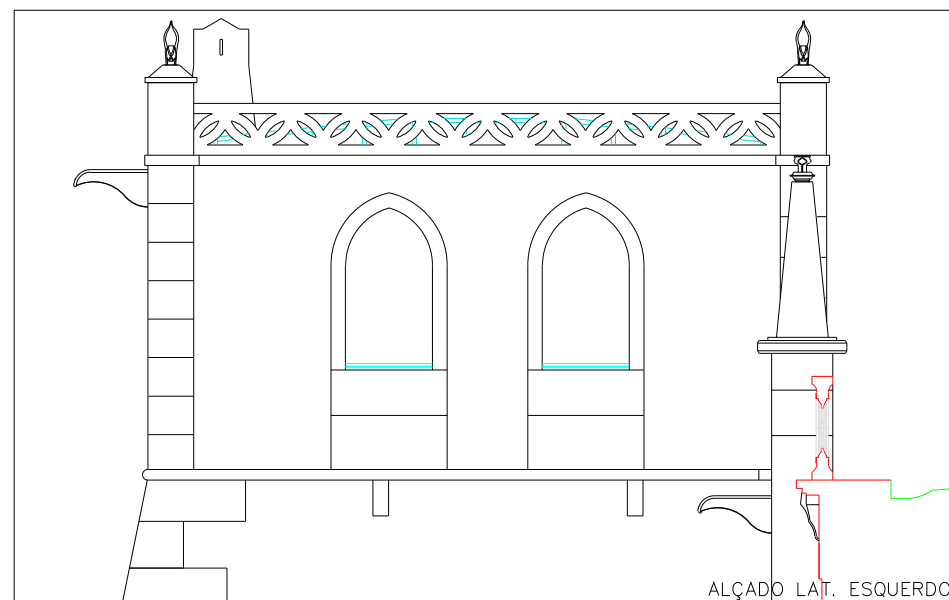
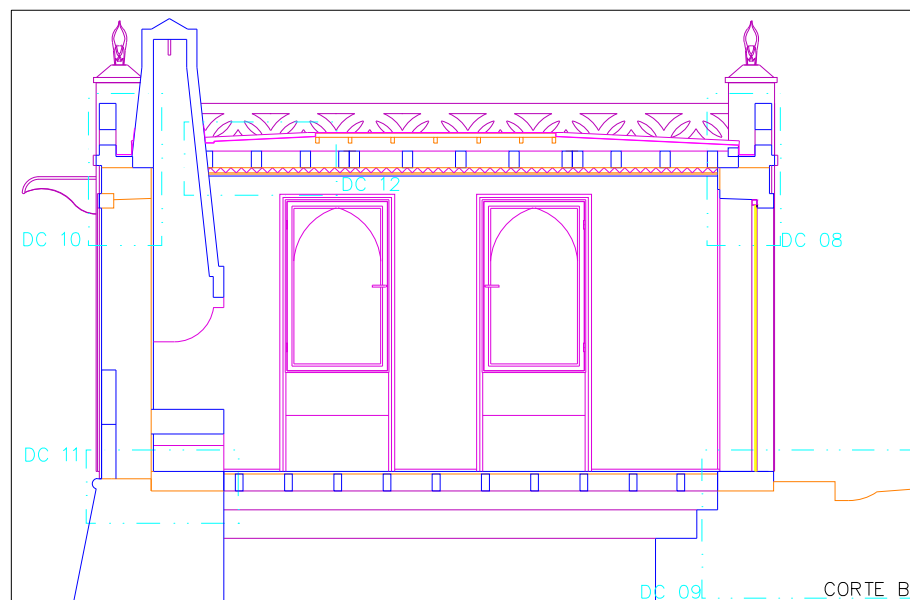
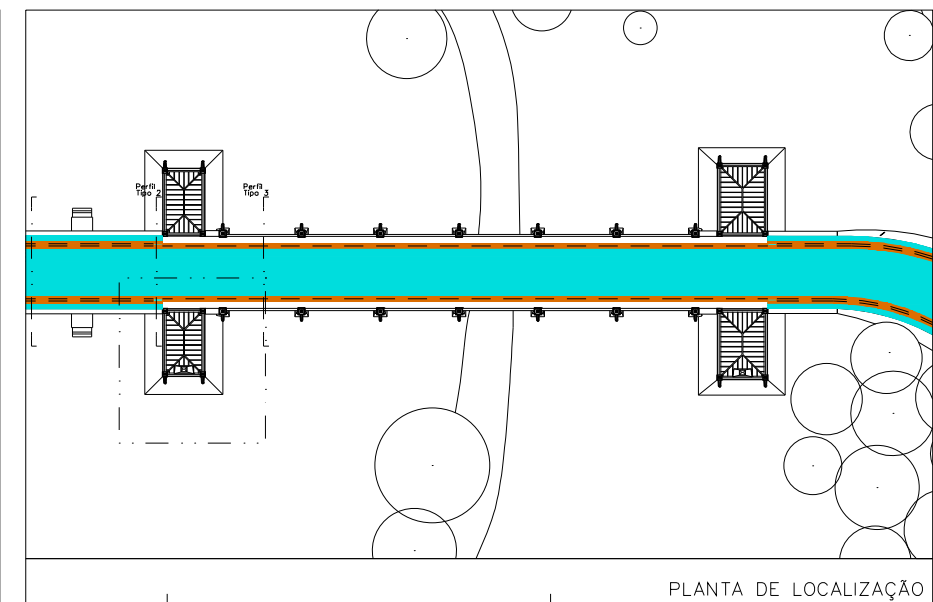
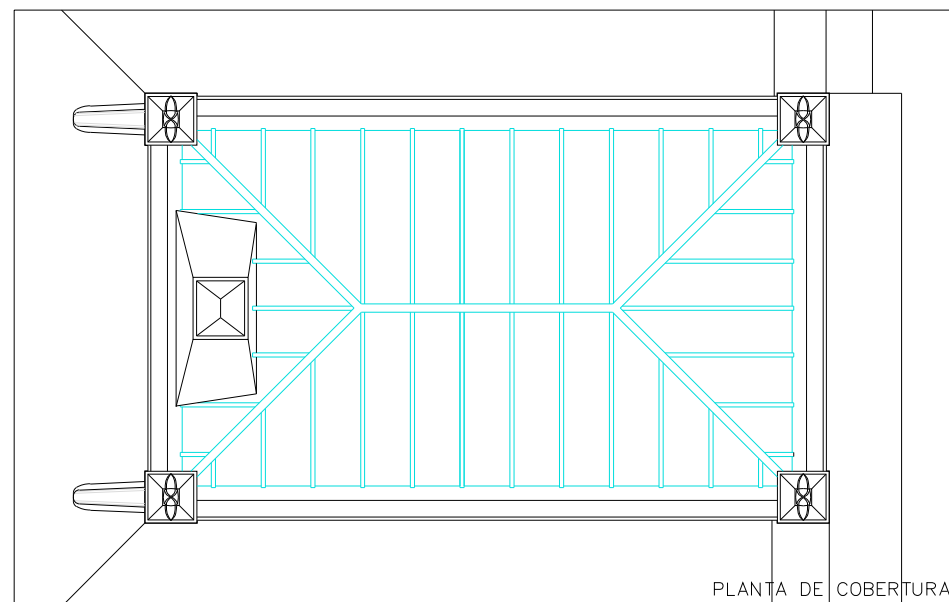
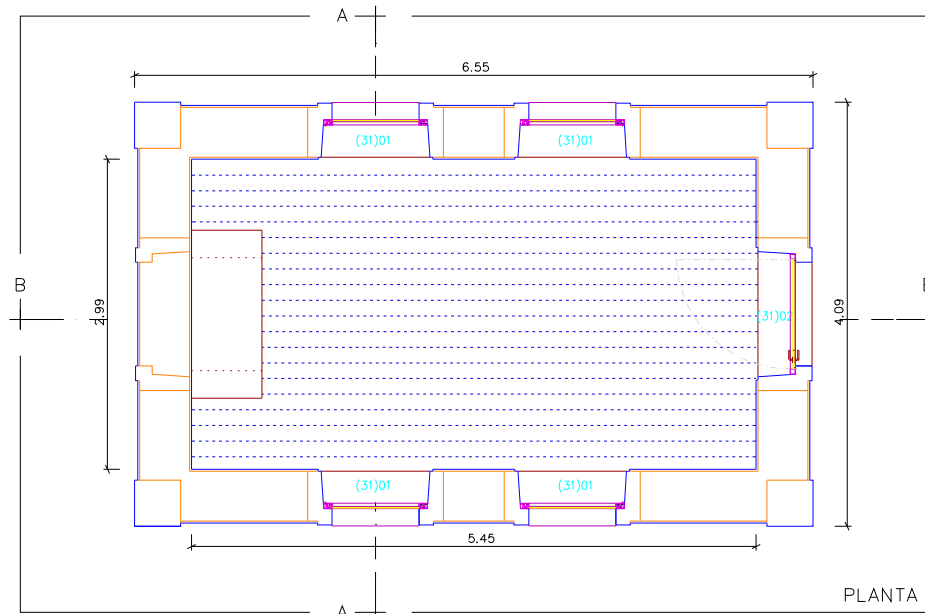

esp.	data	designação	rub.
CAD	JAN. 2004	1110AR FLS16 00	AMC
CAD	JAN. 2003	1110EP FLS17 00	AMC

VALORIZAÇÃO DA PONTE DA BOUTACA – BATALHA

requerente
INSTITUTO
PORTUGUÊS DO
PATRIMÓNIO
ARQUITECTÓNICO

PROJECTO DE EXECUÇÃO
ARQUITECTURA
técnico responsável
FLORINDO BELO MARQUES, Arq.to.
(A3 ARQUITECTOS, LD^{7/64}.)

S6 da Bandeira, 100 3.000-350 Coimbra telf. 239838393 fax. 239838585
e.mail a3.arquitectos@mail.telepac.pt

PROPOSTA
CASA DO PORTAGEIRO N^{53/64} 2
PLANTA, CORTES E ALÇADOS

1/500 - 1/50

1110PEAR 00

16

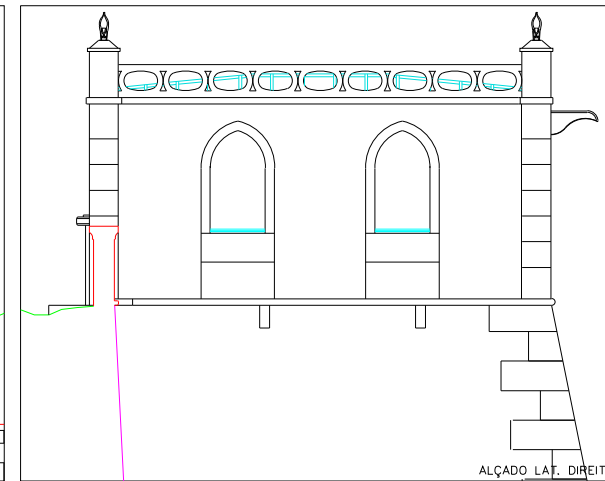
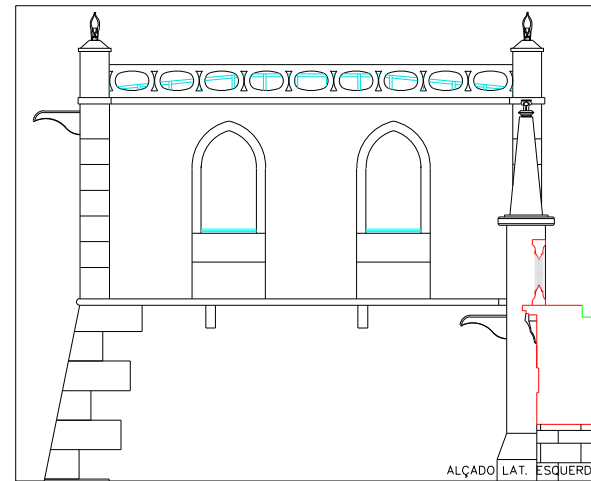
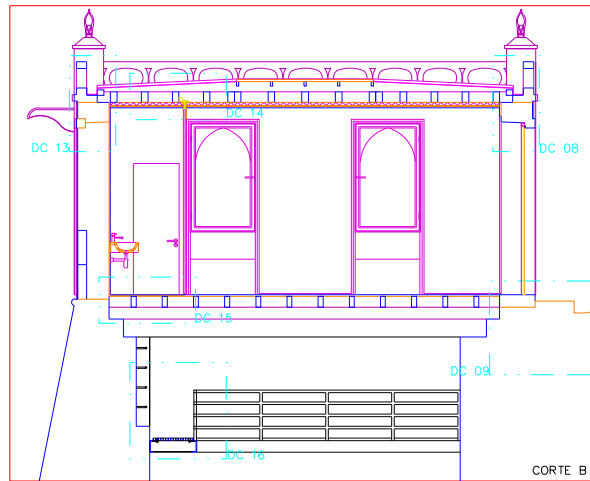
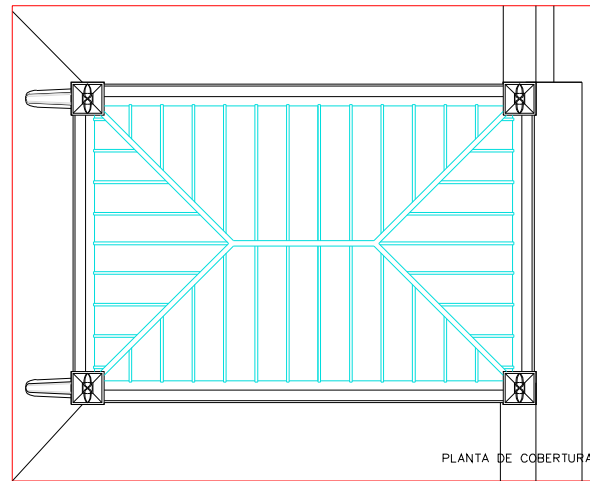
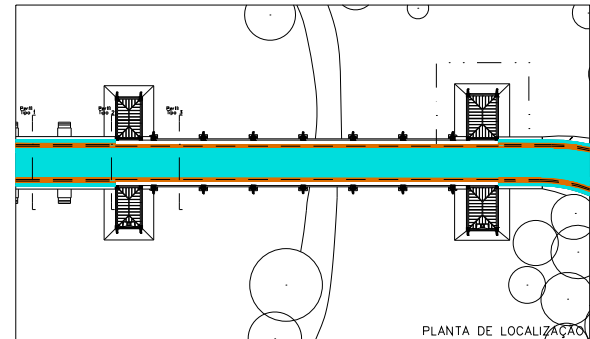
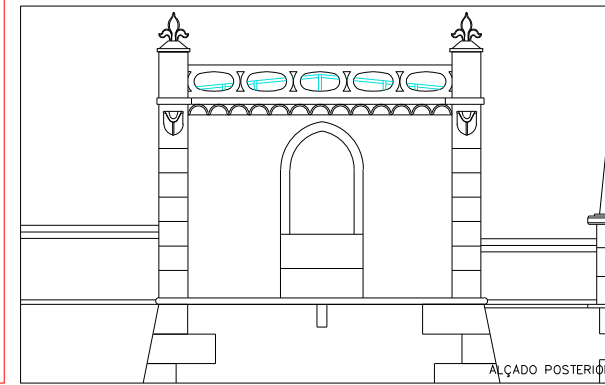
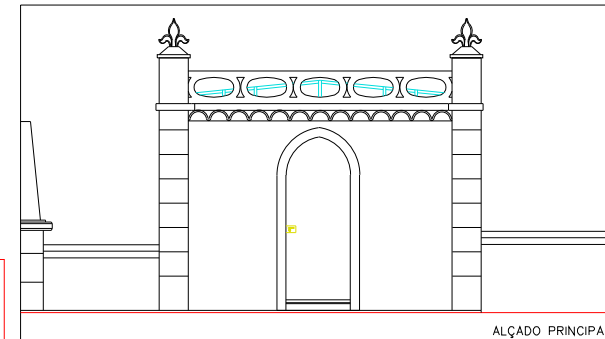
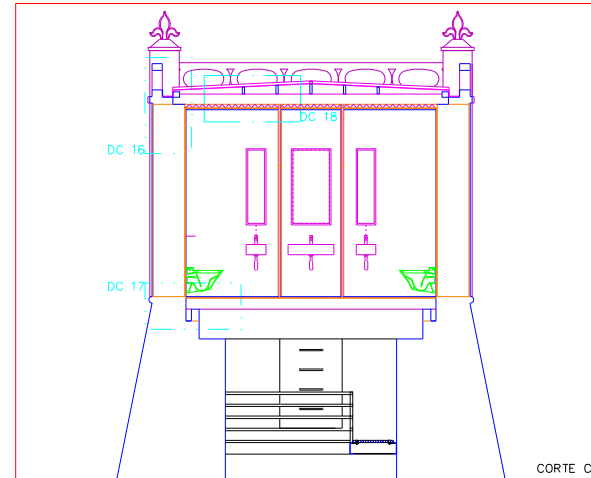
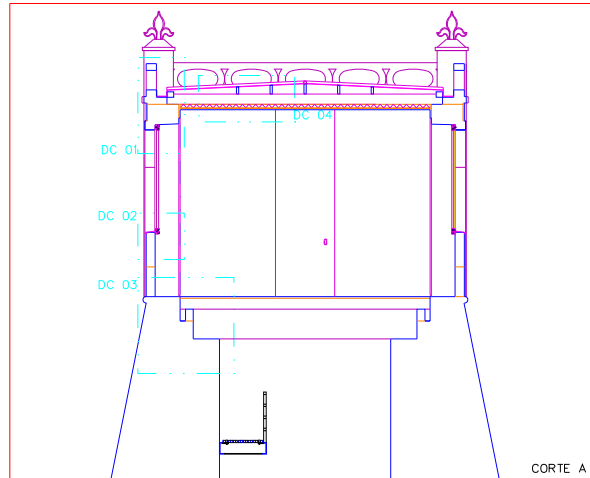
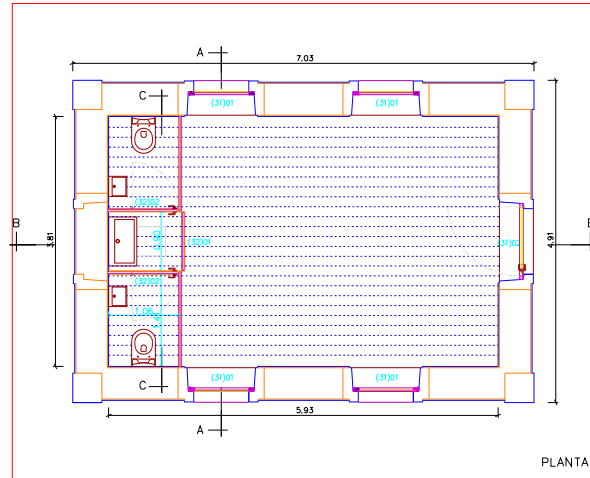

CAD	JAN_2004	1110AR	FLS17	00	AMC
CAD	JAN_2003	1110EP	FLS18	00	AMC
esp.	data	designação			rub.

VALDRIZAÇÃO DA PONTE DA BOUTACA - BATALHA
requerente
INSTITUTO
PORTUGUÊS DO
PATRIMÓNIO
ARQUITECTÓNICO

PROPOSTA
CASA DO PORTAGEIRO N.º 3
PLANTA, CORTES E ALÇADOS

PROJECTO DE EXECUÇÃO
ARQUITECTURA
técnica responsável
FLORINDO BELO MARQUES, Arq.to.
(A3 ARQUITECTOS, LDA)

1/500 - 1/50
1110PEAR 00

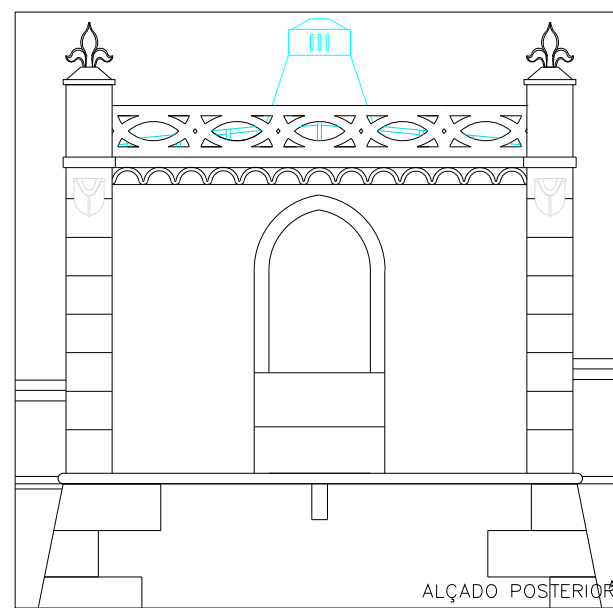
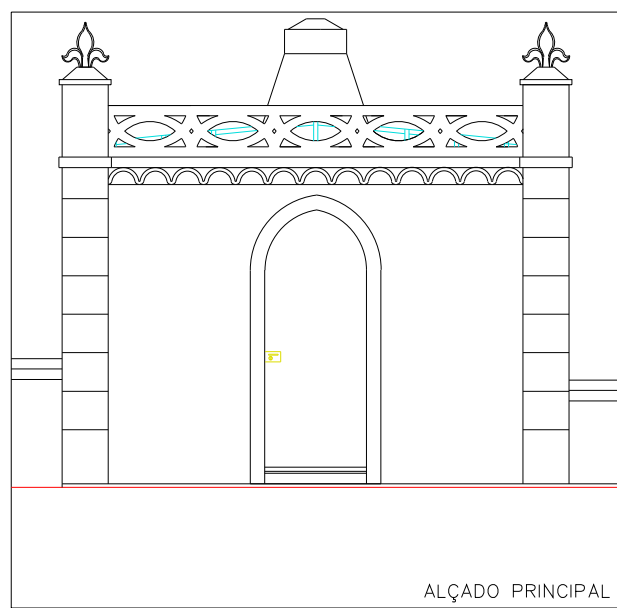
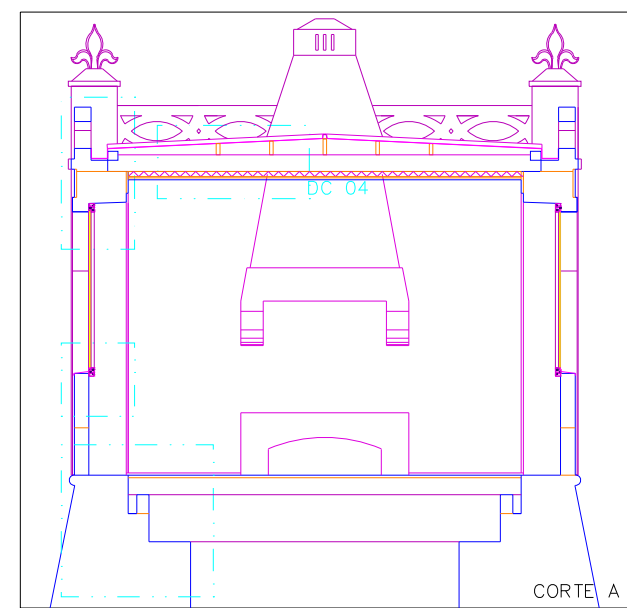
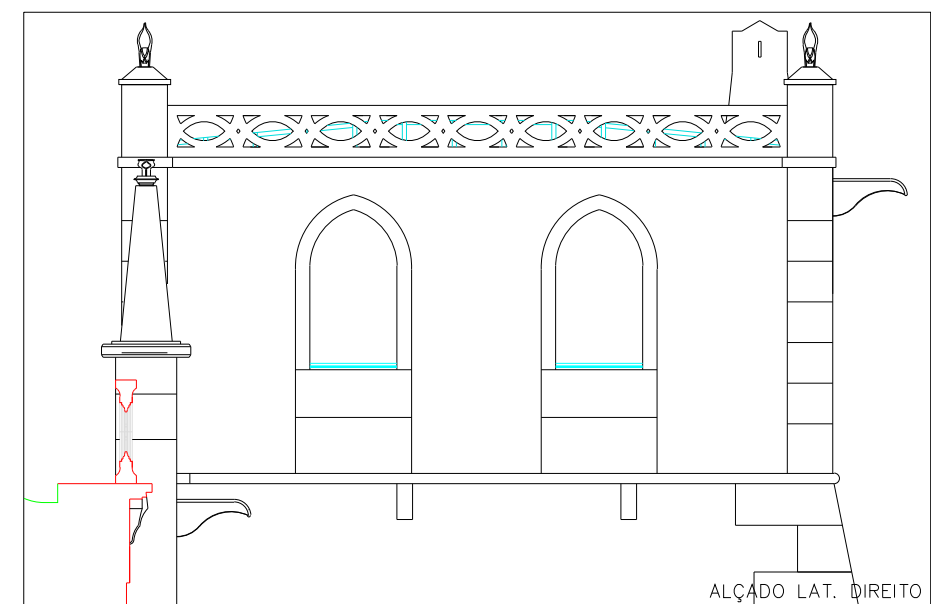
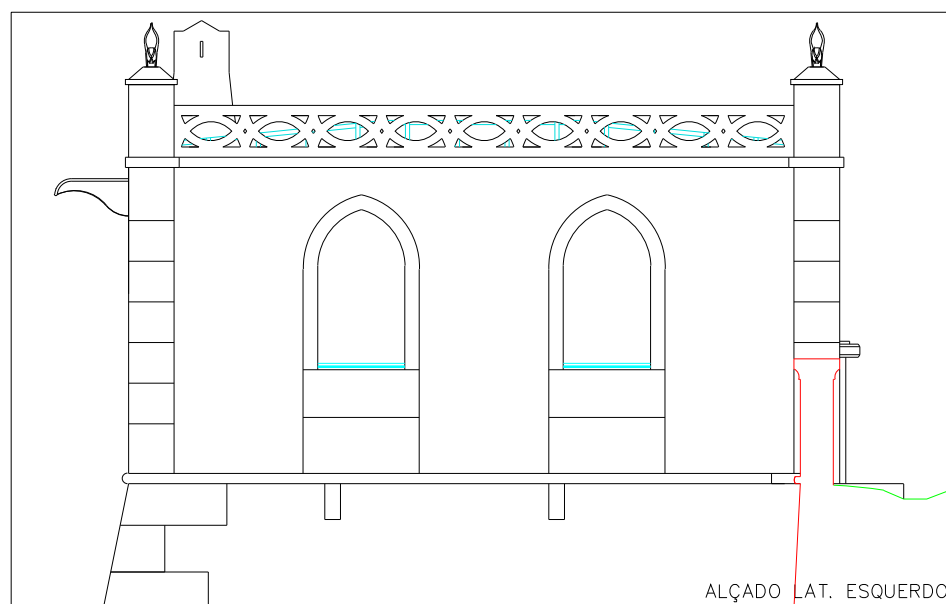
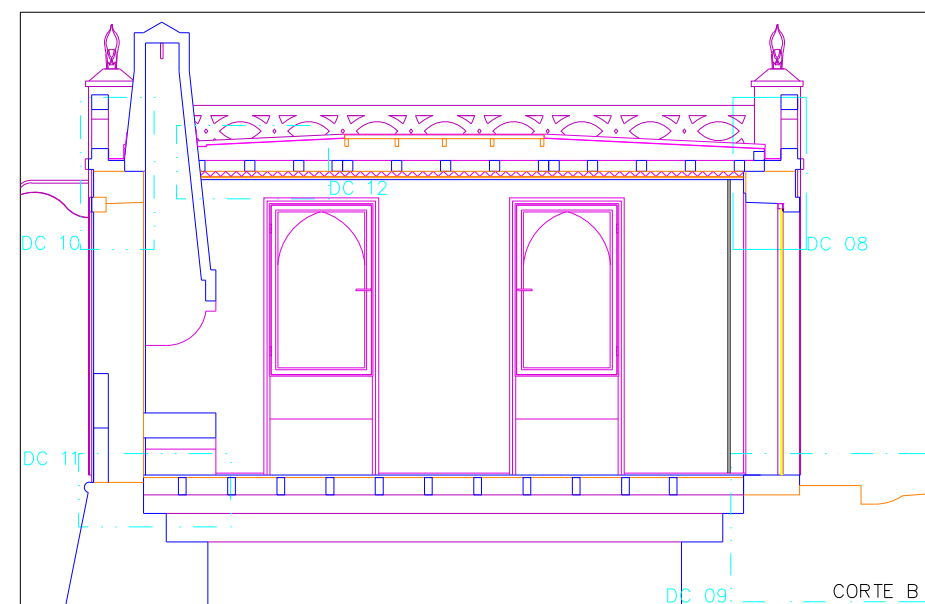
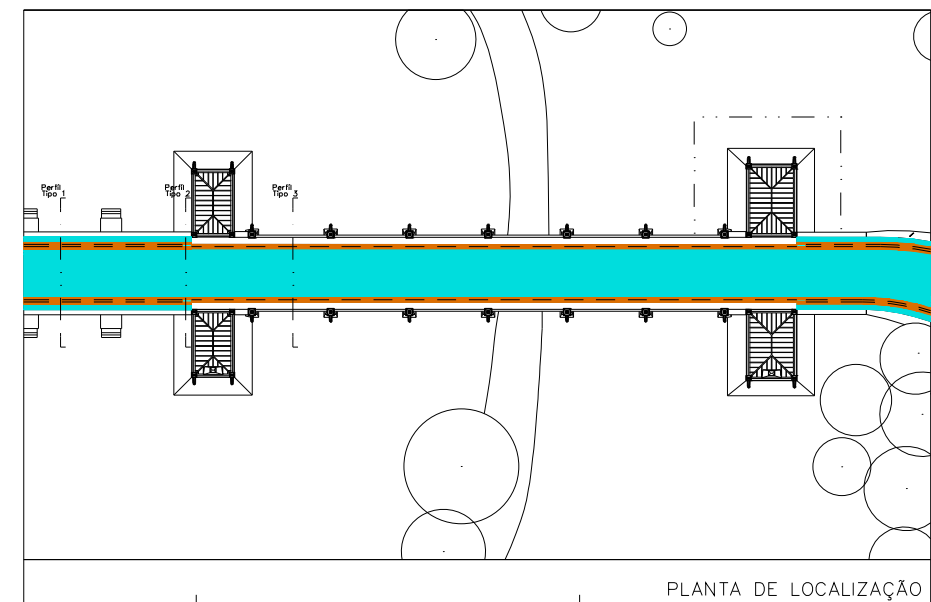
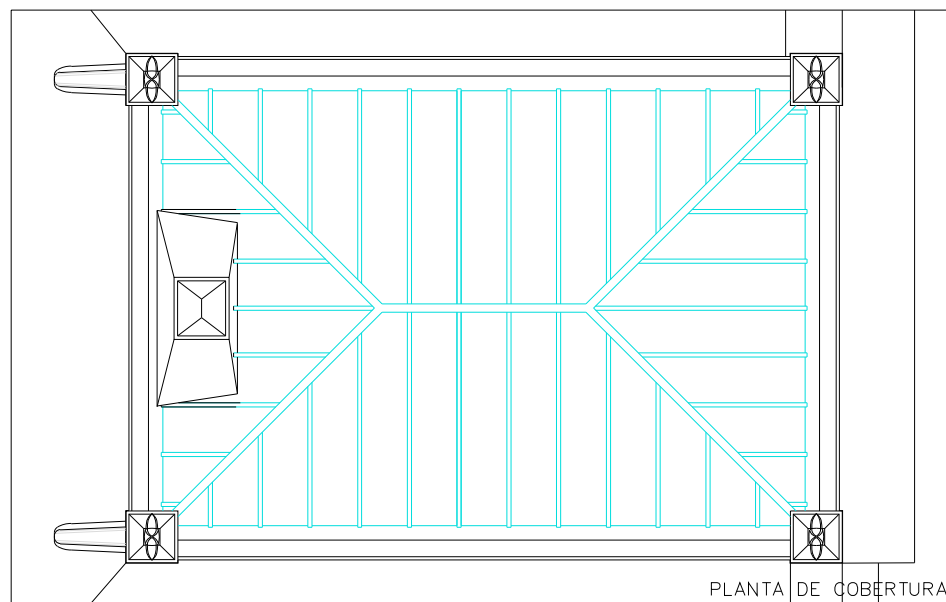
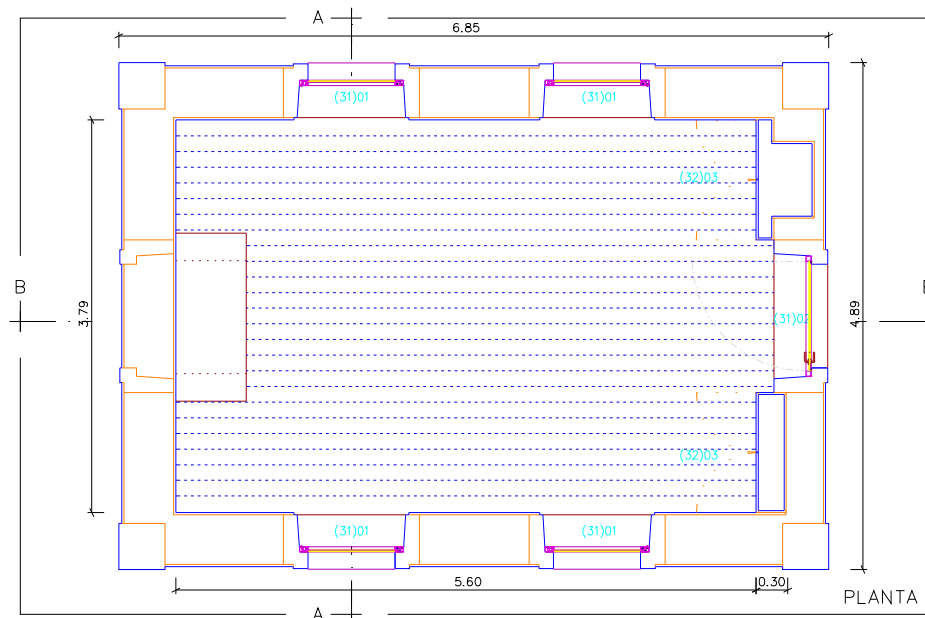

esp.	data	designação	rub.
CAD	JAN. 2004	1110AR FLS18 00	AMC
CAD	JAN. 2003	1110EP FLS19 00	AMC

VALORIZAÇÃO DA PONTE DA BOUTACA – BATALHA

requerente
INSTITUTO
PORTUGUÊS DO
PATRIMÓNIO
ARQUITECTÓNICO

PROJECTO DE EXECUÇÃO
ARQUITECTURA
técnico responsável
FLORINDO BELO MARQUES, Arq.to.
(A3 ARQUITECTOS, LD⁷⁶⁴.)

S6 da Bandeira, 100 3.000-350 Coimbra Telf. 239838393 fax. 239838585
e.mail a3.arquitectos@mail.telepac.pt

PROPOSTA
CASA DO PORTAGEIRO N^{53/64} 4
PLANTA, CORTES E ALÇADOS

1/500 - 1/50

1110PEAR 00

18