

6	7	8
10	11	12
14	15	

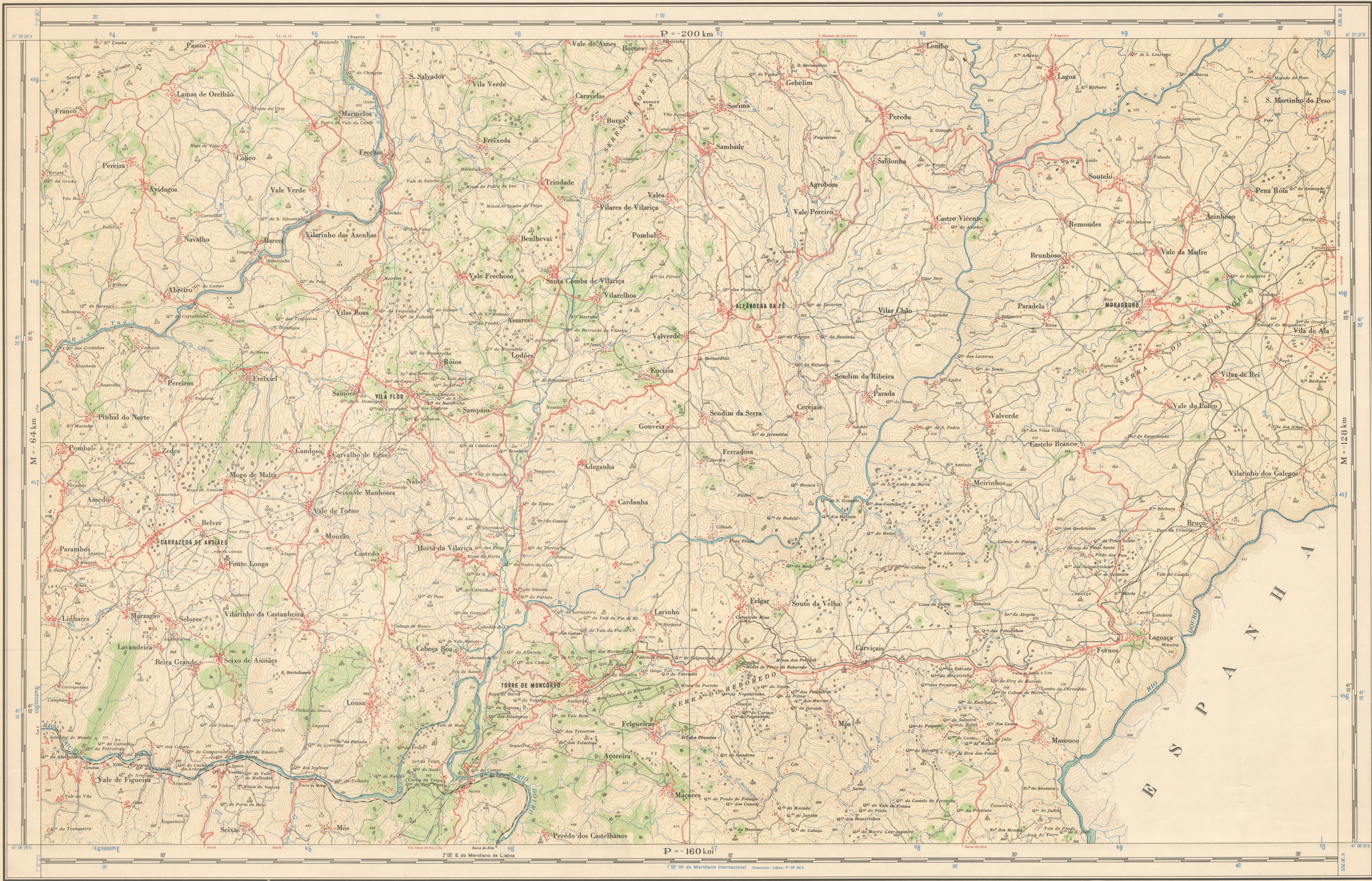

Convergência dos meridianos
no centro da folha
0° 46' (14 Milis)

Declinação de quadrículas
em 1966.5.9° 52' (175 Milis)

Variação anual
7,3 (2 Milis W)

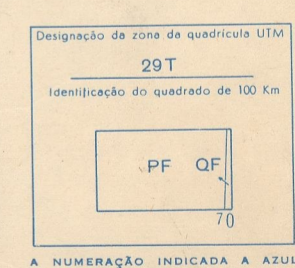

Desenhada e publicada pelo Instituto Geográfico e Cadastral em 1966

Reprodução proibida

- | | | | |
|------------------------------|-------------------|--|---------------------------|
| Auto-estradas | de nível inferior | Casas, Igreja, Capela, Forno | PASSAGENS NOS RIOS |
| Estradas nacionais | de nível superior | Moinho, Cemitério, Forno, Mina | Ponte em caminho de ferro |
| Estradas municipais | | Fortaleza, Castelo, Cruzeiro, Hospital | Ponte em estrada |
| Caminhos municipais e outros | | Muro limite de grande propriedade | Ponteões |
| Caminho vicinal | | Aeródromo com instalações | Berço de passagem |
| Veredas | | Aeródromo sem instalações | |
| Caminhos de ferro | | Curvas de nível | |
| | | Escarpado | |
| | | Ponto de cota | |

Escala 1:100 000

Elipsóide de Bessel - Projeção de Bonne - Datum de Lisboa

Origem $\varphi = 39^{\circ}40'N$ $\lambda = 1^{\circ}0'E$ de Lisboa

Equidistância das curvas de nível 50m

Altitudes em metros (referidas ao nível médio do mar - Cascais)

Carta de Portugal 1:50 000

11-A	11-B
11-C	11-D

Atualização parcial em 1965

- | | | | |
|----------------------------------|----------|--|--------------------|
| Linhas de água | Barragem | Limite do País | SEDE de freguesia |
| Canal de irrigação ou vale | Pântano | Limite de freguesia | SEDE de distrito |
| Lagoa ou albufeira | Arrozal | Limite de distrito | SEDE de concelho |
| Aqueduto descoberto | Pinhal | Limite de concelho | SEDE de freguesia |
| Aqueduto subterrâneo | Olival | Sinal geodésico de 1ª ordem | Designações locais |
| Marinha | Mata | Sinal geodésico de outras ordens | |
| Popo. Aeromotor, Nora | Vinha | Sinal geodésico em igreja, capela, etc. | |
| Nascente, Fonte, Chafariz | | Sinal geodésico em casa, castelo, forte e moinho | |
| Tanque, Azenha, Depósito elevado | | Marco de fronteira | |

Série M 684
Edição 1 - I.G.C.P. FL 11 TORRE DE MONCORVO

CAPITAL de distrito

SEDE de concelho

SEDE de freguesia

Ostias pouco profundas

Designações locais