

LEGENDA:

	alvenaria de pedra (existente)	1 - galeão da Igreja
	alvenaria de pedra (proposta)	2 - capela mortuária
	alvenaria de tijolo	3 - acesso ao coro alto
	bloco de cimento	4 - entrada da Igreja
	betão	5 - acesso coberto ao claustro em ruínas
	isolamento térmico	6 - instalações sanitárias
	gesso cartonado	7 - jardim / claustro em ruínas
	gravilha	

abt - alvenaria
 pdt - pedra
 rdt - reboco
 at - alvenaria
 pt - gesso cartonado
 mdt - madeira

405.65 = -0.30m Colas de pronto
 405.65 = -0.30m Colas de toco

NOTA: TODAS AS COTAS DEVERÃO SER VERIFICADAS EM OBRA. AS INFORMAÇÕES CONSTANTES NESTES DESENHOS, CARECEM DA CONSULTA DE OUTROS ELEMENTOS DO PROJECTO.

Rev.	Data	Assunto	Aprova

ARQUITECTURA E COORDENAÇÃO
paula santos | arquitectura, sociedade unipessoal, lda
 rua prof. maria pinho, 218
 4100-566 porto
 tel.: +351 226 177 999
 fax: +351 226 102 297
 e-mail: paulasantosarq@mail.telepac.pt

responsável: Arq^o Paula Santos
 Nuno Silva
 Ricardo Granja
 Cristina Carvalheiro

FUNDAÇÕES E ESTRUTURAS, ÁGUAS E ESGOTOS, EQUIP. MECÂNICOS; ACÚSTICA
AFA associados, lda
 Cais do Lagan, 224
 4400-492 V.N. Gaia Portugal
 tel.: +351 223 776 700
 fax: +351 223 776 701
 e-mail: afassociados@afafconsultores.pt

responsável: Eng. Marco Carvalho

INSTALAÇÕES E EQUIPAMENTOS ELÉCTRICOS, TELEFONES / SEGURANÇA
OHM - gabinete de engenharia electrónica, lda
 rua de moçambique, 137, escr. c3, 6º piso
 4430-145 v.n.gaiã
 tel.: +351 223 772 050
 fax: +351 223 772 059
 e-mail: ohm@netcabo.pt

responsável: Eng. Fernando Silva

ARRANJOS EXTERIORES
arq^o Luis Guedes de Carvalho
 e-mail: albuquerqueguedes@isapo.pt

responsável: Arq^o Luis Guedes

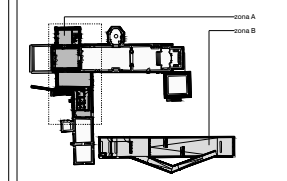

CLIENTE
IPPAR - Instituto português património arquitectónico

PROJECTO - 175.07.04
 projeto para o espaço de exposição "mestres de ferreirim"
 Igreja e Mosteiro de Santo António de Ferreirim

LOCAL
 Igreja e Mosteiro de Santo António de Ferreirim
 Ferreirim - Lamego

PROJECTISTA
 paula santos
 paula santos | arquitectura, sociedade unipessoal, lda

DATA
 junho 2005

DESIGNAÇÃO
zona A - plantas por pisos - piso 0

FASE DO PROJECTO
execução

ESCALA
esc. 1/50

DESENHO Nº
arqA.00.001

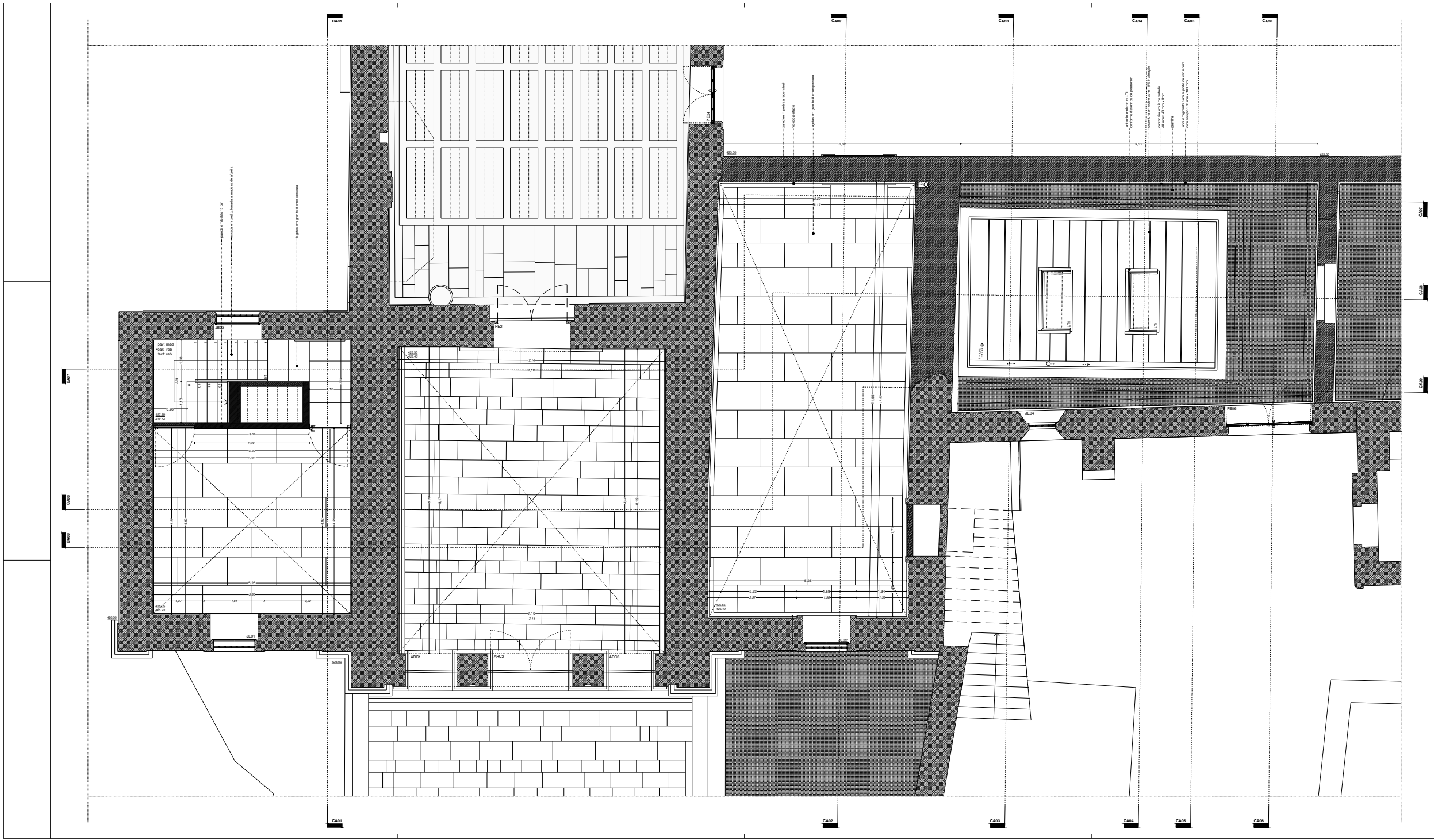

N

LEGENDA:

	alvenaria de pedra (existente)	1 - galeão da Igreja
	alvenaria de pedra (proposta)	2 - capela mortuária
	alvenaria de tijolo	3 - acesso ao coro alto
	bloco de cimento	4 - entrada da Igreja
	betão	5 - acesso coberto ao claustro em ruínas
	isolamento térmico	6 - instalações sanitárias
	gesso cartonado	7 - jardim / claustro em ruínas
	gravilha	

at - alvenaria
 pd - pedra
 rd - reboco
 bt - betão
 pt - gesso cartonado
 ml - madeira

405.65 =+0.30= Colas de pronto
 405.65 =+0.30= Colas de tosco

NOTA: TODAS AS COTAS DEVERÃO SER VERIFICADAS EM OBRA. AS INFORMAÇÕES CONSTANTES NESTES DESENHOS, CARECEM DA CONSULTA DE OUTROS ELEMENTOS DO PROJECTO.

Rev.	Data	Assunto	Aprova

ARQUITECTURA E COORDENAÇÃO

Paula Santos | arquitectura, sociedade unipessoal, lda
 rua prof. maria pinho, 218
 4100-566 porto
 tel.: +351 226 177 999
 fax.: +351 226 102 297
 e-mail: paulasantosarq@mail.telepac.pt

responsável: Arq^a Paula Santos
 Nuno Silva
 Ricardo Granja
 Cristina Carvalheiro

FUNDAÇÕES E ESTRUTURAS, ÁGUAS E ESGOTOS, EQUIP. MECÂNICOS; ACÚSTICA

AFA associados, lda
 Cais do Luçan, 224
 4400-492 V.N. Gaia Portugal
 tel.: +351 223 776 700
 fax.: +351 223 776 701
 e-mail: afassociados@afaconsultores.pt

responsável: Eng. Marco Carvalho

INSTALAÇÕES E EQUIPAMENTOS ELÉCTRICOS, TELEFONES / SEGURANÇA

OHM - gabinete de engenharia electrónica, Lda
 rua de moçambique, 137, esq. c3, 6º piso
 4430-145 v.n.gaiã
 tel.: +351 223 772 050
 fax.: +351 223 772 059
 e-mail: ohm@netcabo.pt

responsável: Eng. Fernando Silva

ARRANJOS EXTERIORES

Arq^a Luis Guedes de Carvalho
 e-mail: albuquerqueguedes@isapo.pt

responsável: Arq^a Luis Guedes

CLIENTE

IPPAR - Instituto português património arquitectónico

PROJECTO - 175.07.04
 projeto para o espaço de exposição "mestres de ferrelim"
 Igreja e Mosteiro de Santo António de Ferrelim

LOCAL
 Igreja e Mosteiro de Santo António de Ferrelim
 Ferrelim - Lamego

PROJECTISTA
 paula santos
 paula santos | arquitectura, sociedade unipessoal, lda

DATA
 junho 2005

DESIGNAÇÃO
zona A - plantas por pisos - piso 1

FASE DO PROJECTO
execução

ESCALA
esc. 1/50

DESENHO Nº
arqA.00.002

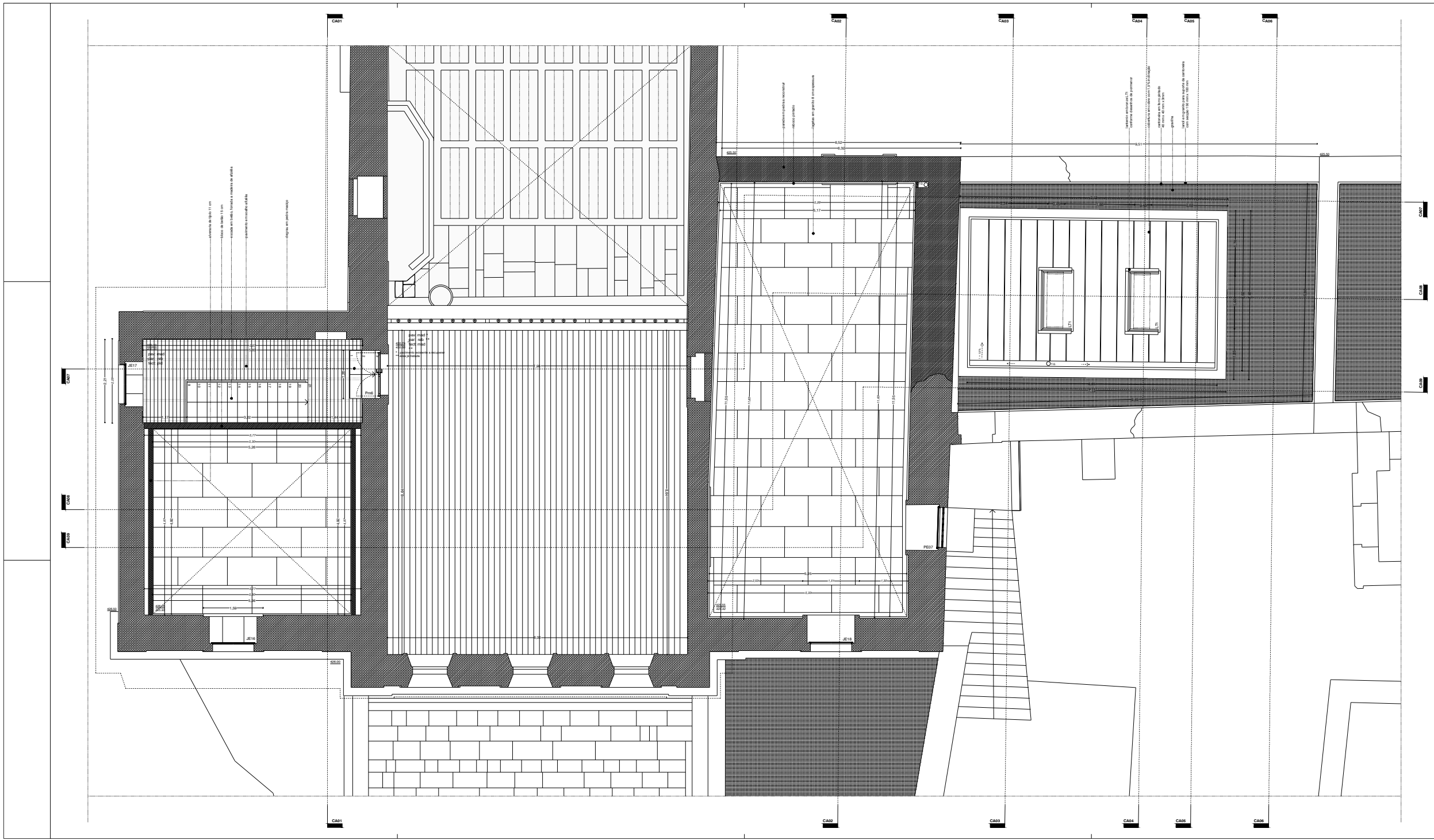

N

LEGENDA:

	alvenaria de pedra (existente)	1 - galeão da Igreja
	alvenaria de pedra (proposta)	2 - capela mortuária
	alvenaria de tijolo	3 - acesso ao coro alto
	bloco de cimento	4 - entrada da Igreja
	betão	5 - acesso coberto ao claustro em ruínas
	isolamento térmico	6 - instalações sanitárias
	gesso cartonado	7 - jardim / claustro em ruínas
	gravilha	

ab - alvenaria
 pd - pedra
 rd - reboco
 ab - alvenaria
 pd - gesso cartonado
 md - madeira

405.65 = cotas de pronto
 405.66 = cotas de tosco

NOTA: TODAS AS COTAS DEVERÃO SER VERIFICADAS EM OBRA. AS INFORMAÇÕES CONSTANTES NESTES DESENHOS, CARIEM DA CONSULTA DE OUTROS ELEMENTOS DO PROJECTO.

Rev.	data	assunto	aprovado

ARQUITECTURA E COORDENAÇÃO
paula santos | arquitectura, sociedade unipessoal, lda
 rua prof. maria pinho, 218
 4100-566 porto
 tel.: +351 226 177 999
 fax.: +351 226 102 297
 e-mail: paulasantosarq@gmail.com; telepac.pt

responsável: Arq^a Paula Santos
 Nuno Silva
 Ricardo Granja
 Cristina Carvalheiro

FUNDAÇÕES E ESTRUTURAS, ÁGUAS E ESGOTOS, EQUIP. MECÂNICOS; ACÚSTICA
AFA associados, lda
 Calle do Lagan, 224
 4400-492 V.N. Gaia Portugal
 tel.: +351 223 776 700
 fax.: +351 223 776 701
 e-mail: afassociados@afaconsultores.pt

responsável: Eng. Marco Carvalho

INSTALAÇÕES E EQUIPAMENTOS ELÉCTRICOS, TELEFONES / SEGURANÇA
OHM - gabinete de engenharia electrónica, lda
 rua de moçambique, 137, 2º esc. c3, 6º piso
 4430-145 V.N. Gaia
 tel.: +351 223 772 050
 fax.: +351 223 772 059
 e-mail: ohm@netcabo.pt

responsável: Eng. Fernando Silva

ARRANJOS EXTERIORES
arq^a Luis Guedes de Carvalho
 e-mail: albuquerqueguedes@isapo.pt

responsável: Arq^a Luis Guedes

CLIENTE
IPPAR - Instituto português património arquitectónico

PROJECTO - 175.07.04
 projeto para o espaço de exposição "mestres de ferrelim"
 Igreja e Mosteiro de Santo António de Ferrelim

LOCAL
 Igreja e Mosteiro de Santo António de Ferrelim
 Ferrelim - Lamego

PROJECTISTA
 paula santos
 paula santos | arquitectura, sociedade unipessoal, lda

DATA
 junho 2005

DESIGNAÇÃO
zona A - plantas por pisos - piso 2

FASE DO PROJECTO
execução

ESCALA
 esc. 1/50

DESENHO Nº
 arqA.00.003

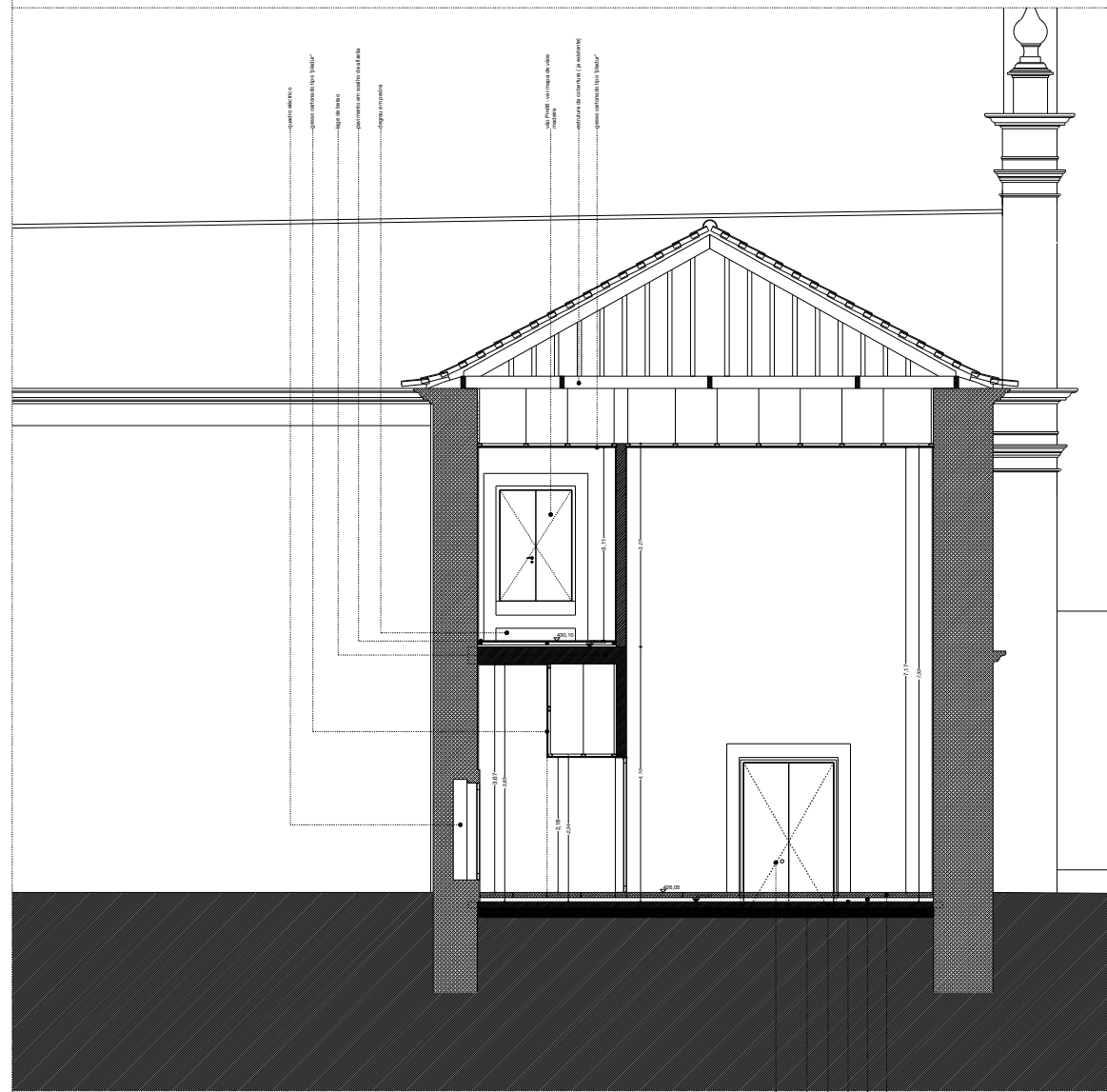

CA01

alvenaria de pedra (existente)
 alvenaria de pedra (proposta)
 alvenaria de tijolo
 bloco de cimento
 betão
 isolamento térmico
 gesso cartonado
 gravilha

405.65 = cotas de pronto
 405.65 = cotas de toco

NOTA: TODAS AS COTAS DEVERÃO SER VERIFICADAS EM OBRA. AS INFORMAÇÕES CONSTANTES NESTES DESENHOS, CARECEM DA CONSULTA DE OUTROS ELEMENTOS DO PROJECTO.

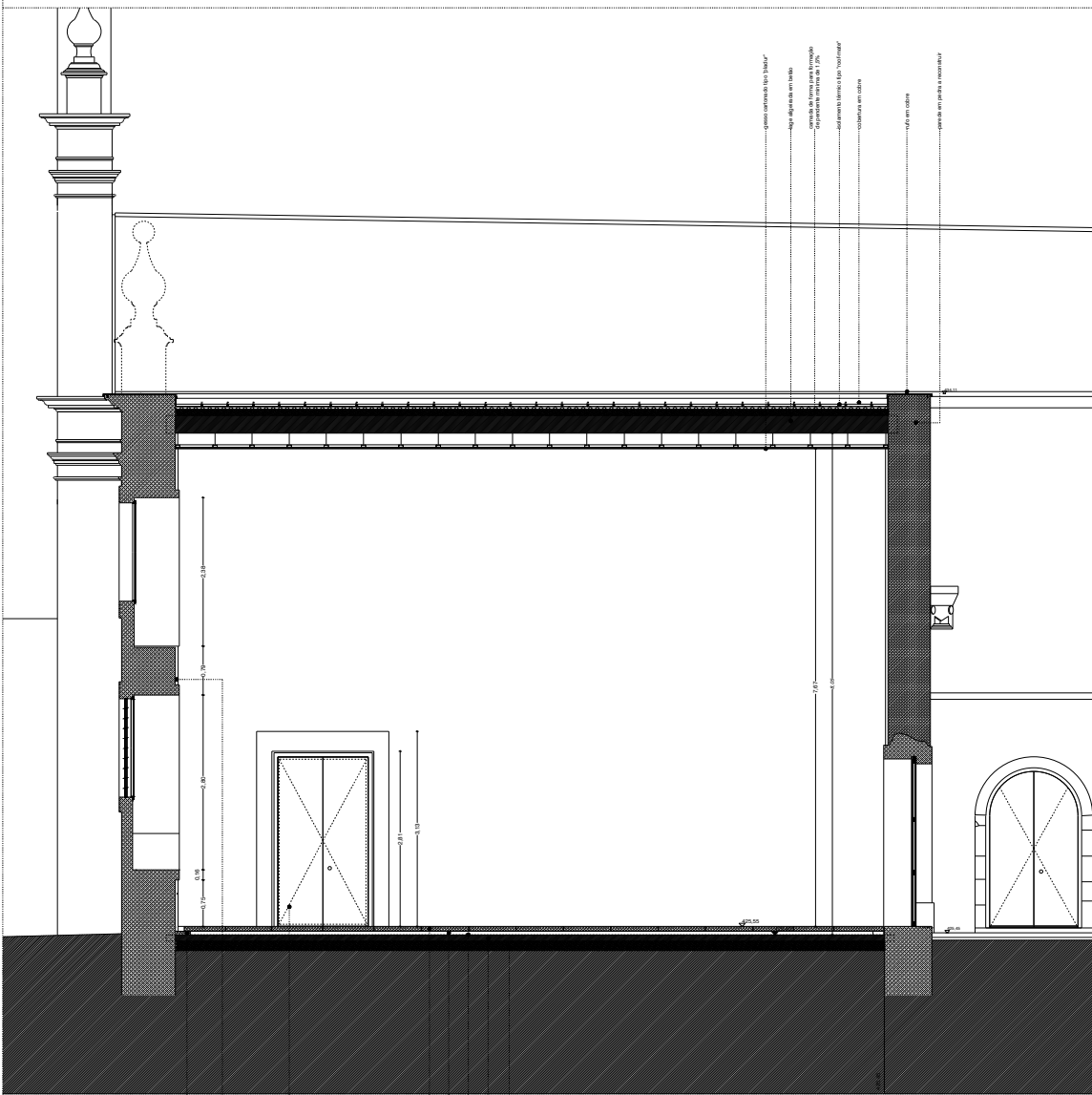

CA02

alvenaria de pedra (existente)
 alvenaria de pedra (proposta)
 alvenaria de tijolo
 bloco de cimento
 betão
 isolamento térmico
 gesso cartonado
 gravilha

405.65 = cotas de pronto
 405.65 = cotas de toco

NOTA: TODAS AS COTAS DEVERÃO SER VERIFICADAS EM OBRA. AS INFORMAÇÕES CONSTANTES NESTES DESENHOS, CARECEM DA CONSULTA DE OUTROS ELEMENTOS DO PROJECTO.

N

LEGENDA:

	alvenaria de pedra (existente)	1 - gáliã da Igreja
	alvenaria de pedra (proposta)	2 - capela mortuária
	alvenaria de tijolo	3 - acesso ao coro alto
	bloco de cimento	4 - entrada da Igreja
	betão	5 - acesso coberto ao claustro em ruínas
	isolamento térmico	6 - instalações sanitárias
	gesso cartonado	7 - jardim / claustro em ruínas
	gravilha	

ab - alvenaria
 ad - pedra
 at - tijolo
 bc - bloco
 bt - betão
 pt - gesso cartonado
 m - madeira

Rev.	data	assunto	aprov.

ARQUITECTURA E COORDENAÇÃO
paula santos | arquitectura, sociedade unipessoal, lda
 rua prof. maria pinho, 218
 4100-566 porto
 tel.: +351 226 177 999
 fax: +351 226 102 287
 e-mail: paulasantosarq@gmail.com; telepac.pt

FUNDAÇÕES E ESTRUTURAS, ÁGUAS E ESGOTOS, EQUIP. MECÂNICOS; ACÚSTICA
AFA associados, lda
 Casa do Lagar, 224
 4400-492 V.N. Gaia, Portugal
 tel.: +351 223 776 700
 fax: +351 223 776 701
 e-mail: afassociados@afaconsultores.pt

INSTALAÇÕES E EQUIPAMENTOS ELÉCTRICOS, TELEFONES / SEGURANÇA
OHM - gabinete de engenharia electrónica, Lda
 rua de moimimões, 137, 2º escr. 03, 1º piso
 4430-145 v.n.gaiã
 tel.: +351 223 772 050
 fax: +351 223 772 059
 e-mail: ohm@netcabo.pt

ARRANJOS EXTERIORES
arqu. Luis Guedes de Carvalho
 e-mail: albuquerqueguedes@isapo.pt

CLIENTE
IPPAR - Instituto português património arquitectónico

PROJECTO - 175.07.04
 projecto para o espaço de exposição "mestres de ferreirim"
 Igreja e Mosteiro de Santo António de Ferreirim

LOCAL
 Igreja e Mosteiro de Santo António de Ferreirim
 Ferreirim - Lamego

PROJECTISTA
 paula santos | arquitectura, sociedade unipessoal, lda

DATA
 junho 2005

FASE DO PROJECTO
zona A - cortes / alçados - CA01; CA02 **execução**

ESCALA
esc. 1/50 **DESENHO Nº**
arqA.00.004

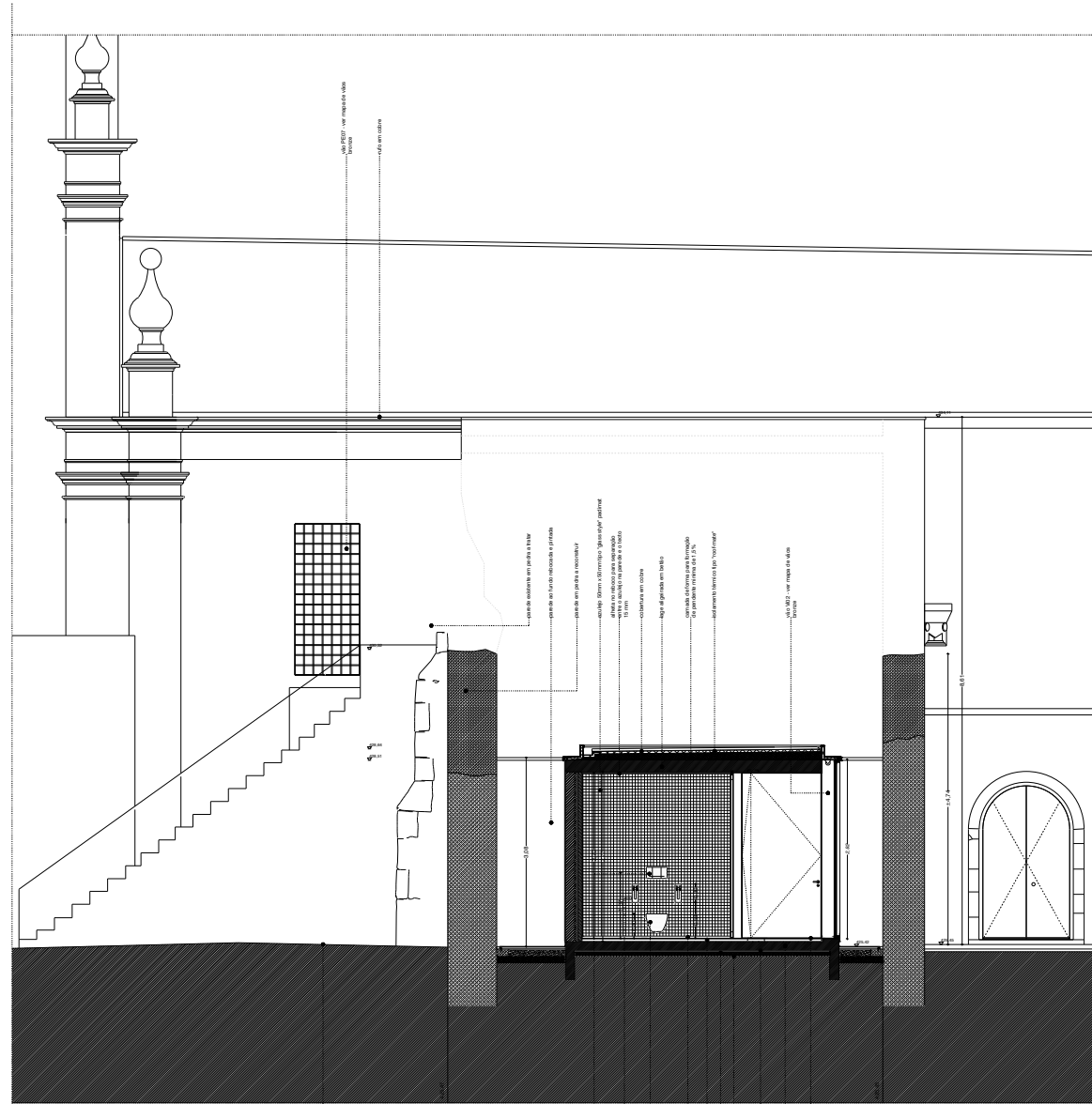

CA03

Área fora do zone de intervenção

1 - alvenaria de pedra (existente)
2 - capela mortuária
3 - acesso ao coro alto
4 - entrada da igreja
5 - acesso coberto ao claustro em ruínas
6 - instalações sanitárias
7 - jardim / claustro em ruínas

at - azulejaria
ps - pedra
rc - reboco
al - alvenaria
pl - gesso cartonado
ma - madeira

405.65 =+0.30= cotas de projeto
405.65 =+0.30= cotas de tocos

NOTA: TODAS AS COTAS DEVERÃO SER VERIFICADAS EM OBRA. AS INFORMAÇÕES CONSTANTES NESTES DESENHOS, CARECEM DA CONSULTA DE OUTROS ELEMENTOS DO PROJECTO.

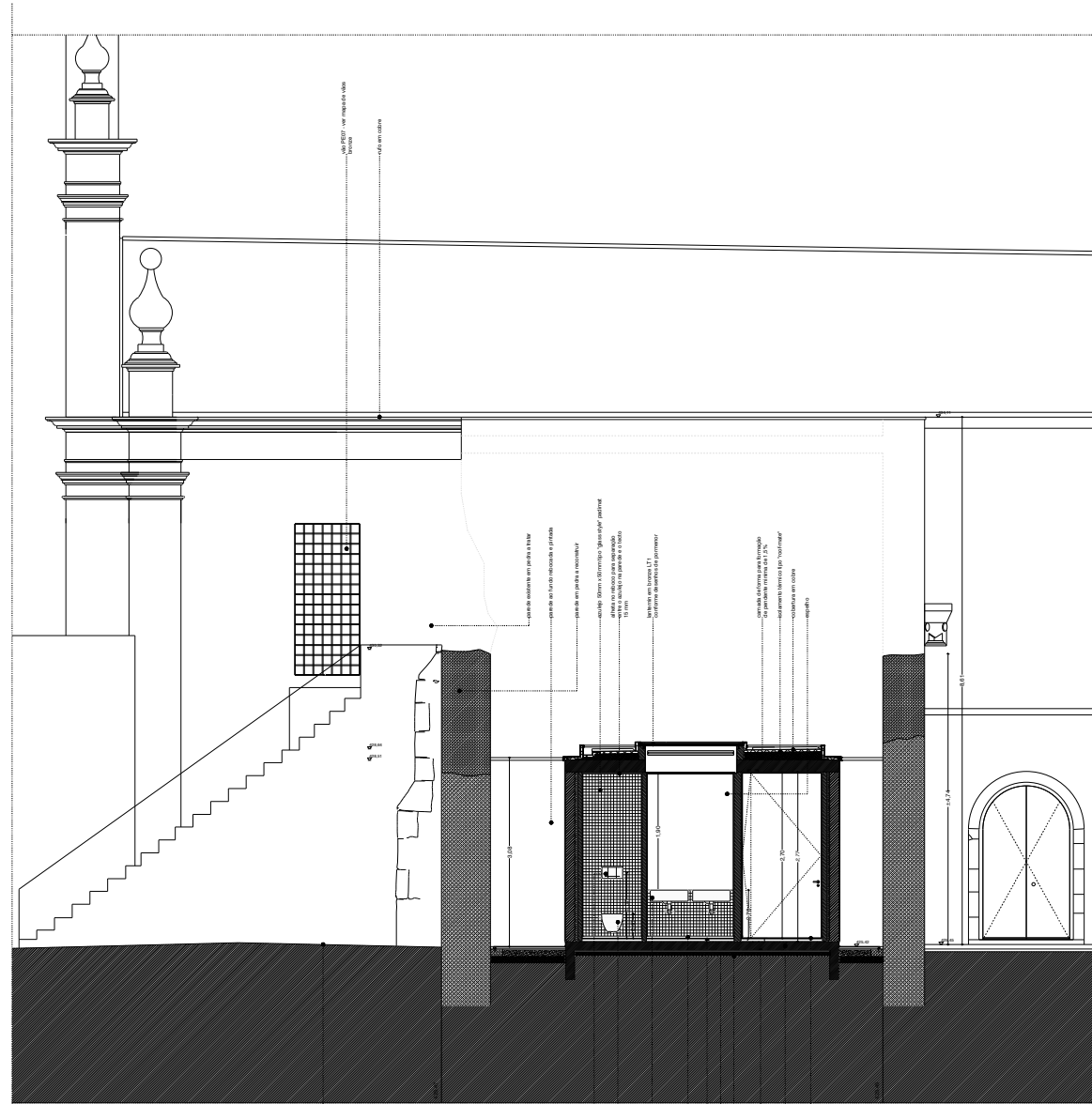

CA04

Área fora do zone de intervenção

1 - alvenaria de pedra (existente)
2 - capela mortuária
3 - acesso ao coro alto
4 - entrada da igreja
5 - acesso coberto ao claustro em ruínas
6 - instalações sanitárias
7 - jardim / claustro em ruínas

at - azulejaria
ps - pedra
rc - reboco
al - alvenaria
pl - gesso cartonado
ma - madeira

405.65 =+0.30= cotas de projeto
405.65 =+0.30= cotas de tocos

NOTA: TODAS AS COTAS DEVERÃO SER VERIFICADAS EM OBRA. AS INFORMAÇÕES CONSTANTES NESTES DESENHOS, CARECEM DA CONSULTA DE OUTROS ELEMENTOS DO PROJECTO.



- LEGENDA:**
- alvenaria de pedra (existente)
 - alvenaria de pedra (proposto)
 - alvenaria de tijolo
 - bloco de cimento
 - betão
 - isolamento térmico
 - gesso cartonado
 - gravilha
- 1 - gailhé da igreja
 - 2 - capela mortuária
 - 3 - acesso ao coro alto
 - 4 - entrada da igreja
 - 5 - acesso coberto ao claustro em ruínas
 - 6 - instalações sanitárias
 - 7 - jardim / claustro em ruínas

405.65 =+0.30= cotas de projeto
405.65 =+0.30= cotas de tocos

NOTA: TODAS AS COTAS DEVERÃO SER VERIFICADAS EM OBRA. AS INFORMAÇÕES CONSTANTES NESTES DESENHOS, CARECEM DA CONSULTA DE OUTROS ELEMENTOS DO PROJECTO.

rev.	data	assunto	aprovado

ARQUITECTURA E COORDENAÇÃO
paula santos | arquitectura, sociedade unipessoal, lda
 4100-566 porto
 tel.: +351 226 177 999
 fax.: +351 226 102 297
 e-mail: paulasantosarq@mail.telepac.pt

responsável: Arq. Paula Santos
 Nuno Silva
 Ricardo Granja
 Cristina Carvalheiro

FUNDAÇÕES E ESTRUTURAS, ÁGUAS E ESGOTOS, EQUIP. MECÂNICOS; ACÚSTICA
AFA associados, lda
 Cais do Lagan, 224
 4400-492 V.N. Gaia, Portugal
 tel.: +351 223 776 700
 fax.: +351 223 776 701
 e-mail: afassociados@afaconsultores.pt

responsável: Eng. Marco Carvalho

INSTALAÇÕES E EQUIPAMENTOS ELÉCTRICOS, TELEFONES / SEGURANÇA
OHM - gabinete de engenharia electrónica, lda
 rua de moimimões, 157, escr. 03, 6º piso
 4430-145 v.n.gaiá
 tel.: +351 223 772 050
 fax.: +351 223 772 059
 e-mail: ohm@netcabo.pt

responsável: Eng. Fernando Silva

ARRANJOS EXTERIORES
arq. Luis Guedes de Carvalho
 e-mail: albuquerqueguedes@isapo.pt

responsável: Arq. Luis Guedes

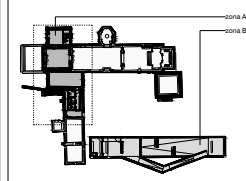

CLIENTE
IPPAR - Instituto português património arquitectónico

PROJECTO - 175.07.04
 projecto para o espaço de exposição "mestres de ferrelim"
 Igreja e Mosteiro de Santo António de Ferrelim

LOCAL
 Igreja e Mosteiro de Santo António de Ferrelim
 Ferrelim - Lamego

PROJECTISTA
 paula santos | arquitectura, sociedade unipessoal, lda

DATA
 junho 2005

DESIGNAÇÃO
zona A - cortes / alçados - CA03; CA04

FASE DO PROJECTO
execução

ESCALA
esc. 1/50

DESENHO Nº
arqA.00.005

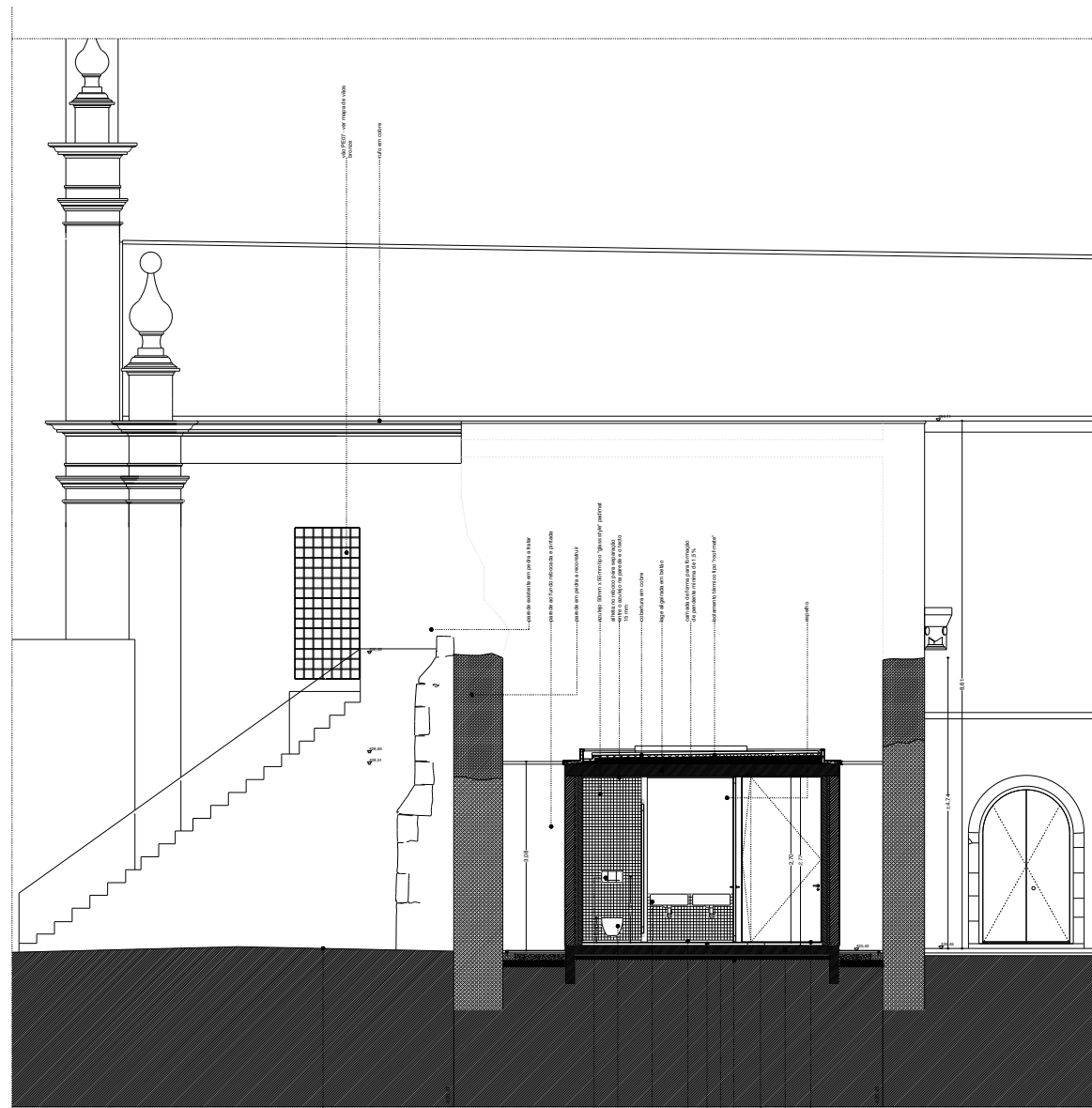

CA05

alvenaria de pedra (existente)
 alvenaria de pedra (proposto)
 alvenaria de tijolo
 bloco de cimento
 betão
 isolamento térmico
 gesso cartonado
 gravilha

1 - galeão da Igreja
 2 - capela mortuária
 3 - acesso ao coro alto
 4 - entrada da Igreja
 5 - acesso coberto ao claustro em ruínas
 6 - instalações sanitárias
 7 - jardim / claustro em ruínas

at - azulejaria
 ps - pedras
 rd - reboco
 ab - alvenaria
 pt - gesso cartonado
 ma - madeira

405.65 =+0.30= cotas de pronto
 405.65 =+0.30= cotas de tosco

NOTA: TODAS AS COTAS DEVERÃO SER VERIFICADAS EM OBRA, AS INFORMAÇÕES CONSTANTES NESTES DESENHOS, CARECEM DA CONSULTA DE OUTROS ELEMENTOS DO PROJECTO.

Rev.	data	assunto	aprovado

ARQUITECTURA E COORDENAÇÃO
paula santos | arquitectura, sociedade unipessoal, lda
 rua prof. maria pinho, 218
 4100-356 porto
 tel.: +351 226 177 999
 fax: +351 226 102 287
 e-mail: paulasantosarq@gmail.com; telepac.pt

FUNDAÇÕES E ESTRUTURAS, ÁGUAS E ESGOTOS, EQUIP. MECÂNICOS; ACÚSTICA
AFA associados, lda
 Rua do Lagar, 224
 4400-492 V.N. Gaia, Portugal
 tel.: +351 223 776 700
 fax: +351 223 776 701
 e-mail: afassociados@afaconsultores.pt

INSTALAÇÕES E EQUIPAMENTOS ELÉCTRICOS, TELEFONES / SEGURANÇA
OHM - gabinete de engenharia electrónica, lda
 rua de moimimilhões, 157, 2º piso
 4430-145 V.N. Gaia
 tel.: +351 223 772 050
 fax: +351 223 772 059
 e-mail: ohm@netcabo.pt

ARRANJOS EXTERIORES
arquitecto Luis Guedes de Carvalho
 e-mail: albuquerqueguedes@isapo.pt

CLIENTE
IPPAR - Instituto português património arquitectónico

PROJECTO - 175.07.04
 projecto para o espaço de exposição "mestres de ferrelim"
 Igreja e Mosteiro de Santo António de Ferrelim

LOCAL
 Igreja e Mosteiro de Santo António de Ferrelim
 Ferrelim - Lamego

PROJECTISTA
 paula santos | arquitectura, sociedade unipessoal, lda

DATA
 junho 2005

FASE DO PROJECTO
zona A - cortes / alçados - CA05; CA06
execução

ESCALA
esc. 1/50

DESENHO Nº
arqA.00.006

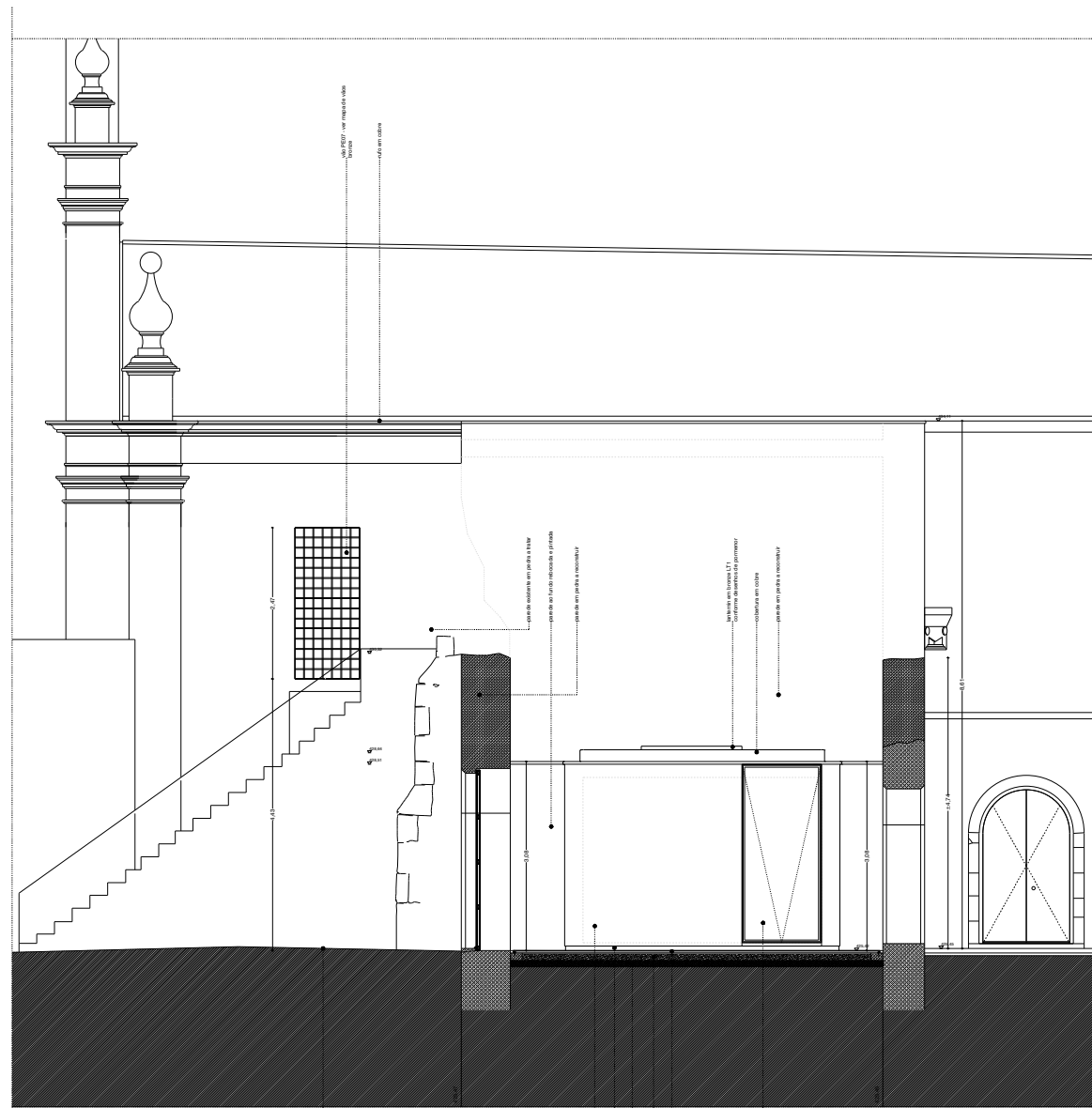

CA06

alvenaria de pedra (existente)
 alvenaria de pedra (proposto)
 alvenaria de tijolo
 bloco de cimento
 betão
 isolamento térmico
 gesso cartonado
 gravilha

1 - galeão da Igreja
 2 - capela mortuária
 3 - acesso ao coro alto
 4 - entrada da Igreja
 5 - acesso coberto ao claustro em ruínas
 6 - instalações sanitárias
 7 - jardim / claustro em ruínas

at - azulejaria
 ps - pedras
 rd - reboco
 ab - alvenaria
 pt - gesso cartonado
 ma - madeira

405.65 =+0.30= cotas de pronto
 405.65 =+0.30= cotas de tosco

NOTA: TODAS AS COTAS DEVERÃO SER VERIFICADAS EM OBRA, AS INFORMAÇÕES CONSTANTES NESTES DESENHOS, CARECEM DA CONSULTA DE OUTROS ELEMENTOS DO PROJECTO.

Rev.	data	assunto	aprovado

ARQUITECTURA E COORDENAÇÃO
paula santos | arquitectura, sociedade unipessoal, lda
 rua prof. maria pinho, 218
 4100-356 porto
 tel.: +351 226 177 999
 fax: +351 226 102 287
 e-mail: paulasantosarq@gmail.com; telepac.pt

FUNDAÇÕES E ESTRUTURAS, ÁGUAS E ESGOTOS, EQUIP. MECÂNICOS; ACÚSTICA
AFA associados, lda
 Rua do Lagar, 224
 4400-492 V.N. Gaia, Portugal
 tel.: +351 223 776 700
 fax: +351 223 776 701
 e-mail: afassociados@afaconsultores.pt

INSTALAÇÕES E EQUIPAMENTOS ELÉCTRICOS, TELEFONES / SEGURANÇA
OHM - gabinete de engenharia electrónica, lda
 rua de moimimilhões, 157, 2º piso
 4430-145 V.N. Gaia
 tel.: +351 223 772 050
 fax: +351 223 772 059
 e-mail: ohm@netcabo.pt

ARRANJOS EXTERIORES
arquitecto Luis Guedes de Carvalho
 e-mail: albuquerqueguedes@isapo.pt

CLIENTE
IPPAR - Instituto português património arquitectónico

PROJECTO - 175.07.04
 projecto para o espaço de exposição "mestres de ferrelim"
 Igreja e Mosteiro de Santo António de Ferrelim

LOCAL
 Igreja e Mosteiro de Santo António de Ferrelim
 Ferrelim - Lamego

PROJECTISTA
 paula santos | arquitectura, sociedade unipessoal, lda

DATA
 junho 2005

FASE DO PROJECTO
zona A - cortes / alçados - CA05; CA06
execução

ESCALA
esc. 1/50

DESENHO Nº
arqA.00.006

N

LEGENDA:

	alvenaria de pedra (existente)	1 - galeão da Igreja
	alvenaria de pedra (proposto)	2 - capela mortuária
	alvenaria de tijolo	3 - acesso ao coro alto
	bloco de cimento	4 - entrada da Igreja
	betão	5 - acesso coberto ao claustro em ruínas
	isolamento térmico	6 - instalações sanitárias
	gesso cartonado	7 - jardim / claustro em ruínas
	gravilha	

at - azulejaria
 ps - pedras
 rd - reboco
 ab - alvenaria
 pt - gesso cartonado
 ma - madeira

405.65 =+0.30= cotas de pronto
 405.65 =+0.30= cotas de tosco

NOTA: TODAS AS COTAS DEVERÃO SER VERIFICADAS EM OBRA, AS INFORMAÇÕES CONSTANTES NESTES DESENHOS, CARECEM DA CONSULTA DE OUTROS ELEMENTOS DO PROJECTO.

Rev.	data	assunto	aprovado

ARQUITECTURA E COORDENAÇÃO
paula santos | arquitectura, sociedade unipessoal, lda
 rua prof. maria pinho, 218
 4100-356 porto
 tel.: +351 226 177 999
 fax: +351 226 102 287
 e-mail: paulasantosarq@gmail.com; telepac.pt

FUNDAÇÕES E ESTRUTURAS, ÁGUAS E ESGOTOS, EQUIP. MECÂNICOS; ACÚSTICA
AFA associados, lda
 Rua do Lagar, 224
 4400-492 V.N. Gaia, Portugal
 tel.: +351 223 776 700
 fax: +351 223 776 701
 e-mail: afassociados@afaconsultores.pt

INSTALAÇÕES E EQUIPAMENTOS ELÉCTRICOS, TELEFONES / SEGURANÇA
OHM - gabinete de engenharia electrónica, lda
 rua de moimimilhões, 157, 2º piso
 4430-145 V.N. Gaia
 tel.: +351 223 772 050
 fax: +351 223 772 059
 e-mail: ohm@netcabo.pt

ARRANJOS EXTERIORES
arquitecto Luis Guedes de Carvalho
 e-mail: albuquerqueguedes@isapo.pt

CLIENTE
IPPAR - Instituto português património arquitectónico

PROJECTO - 175.07.04
 projecto para o espaço de exposição "mestres de ferrelim"
 Igreja e Mosteiro de Santo António de Ferrelim

LOCAL
 Igreja e Mosteiro de Santo António de Ferrelim
 Ferrelim - Lamego

PROJECTISTA
 paula santos | arquitectura, sociedade unipessoal, lda

DATA
 junho 2005

FASE DO PROJECTO
zona A - cortes / alçados - CA05; CA06
execução

ESCALA
esc. 1/50

DESENHO Nº
arqA.00.006

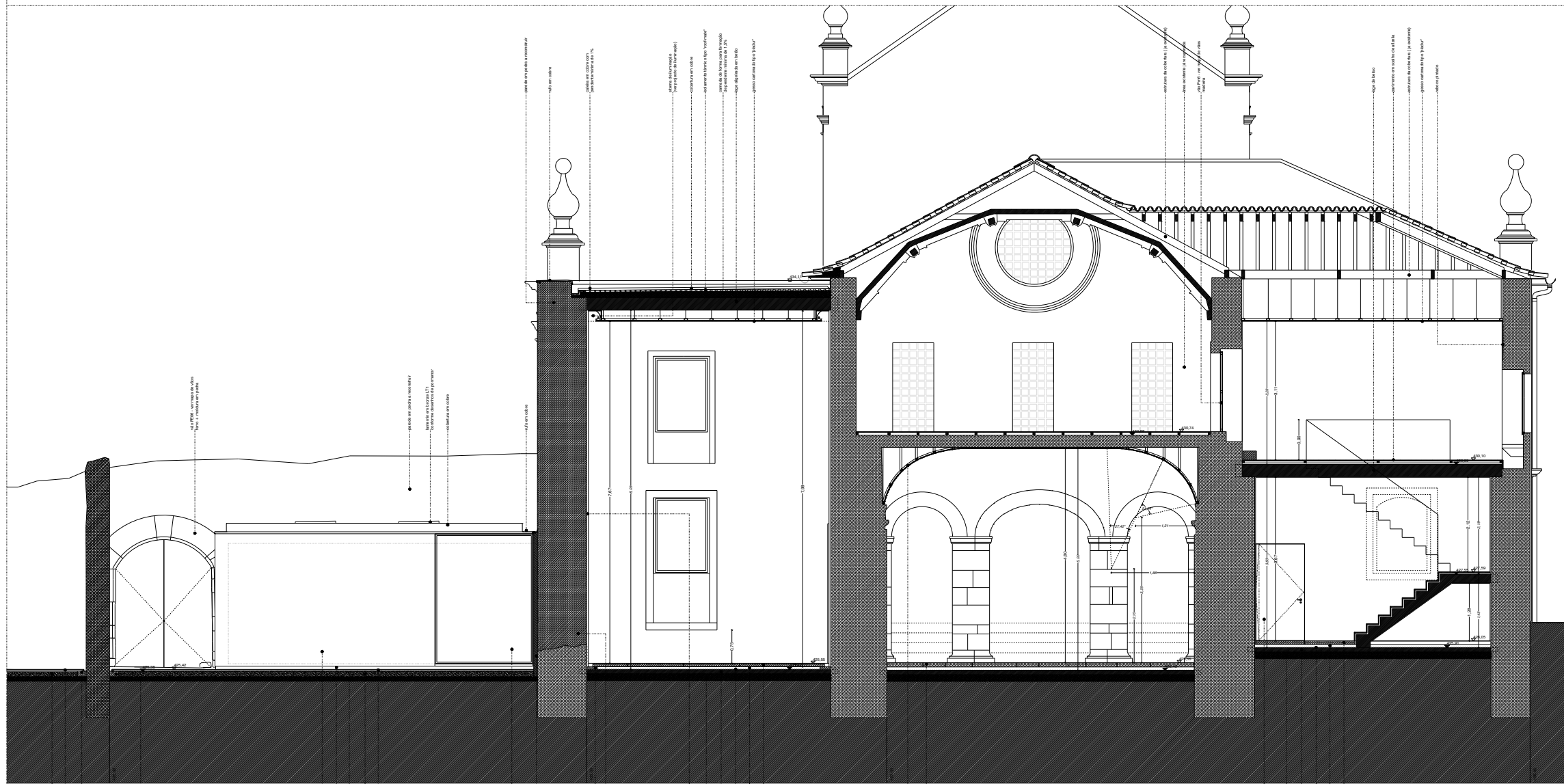

- LEGENDA:**
- alvenaria de pedra (existente)
 - alvenaria de pedra (proposta)
 - alvenaria de tijolo
 - bloco de cimento
 - betão
 - isolamento térmico
 - gesso cartonado
 - gravilha
- 1 - gáliã da Igreja
 - 2 - capela mortuária
 - 3 - acesso ao coro alto
 - 4 - entrada da Igreja
 - 5 - acesso coberto ao claustro em ruínas
 - 6 - instalações sanitárias
 - 7 - jardim / claustro em ruínas
- at - alvenaria
 - pd - pedra
 - rc - reboco
 - at - alvenaria
 - pl - gesso cartonado
 - ma - manta

405.65 = cotas de prumo
 405.65 = cotas de tosco

NOTA: TODAS AS COTAS DEVERÃO SER VERIFICADAS EM OBRA. AS INFORMAÇÕES CONSTANTES NESTES DESENHOS, CARIEM DA CONSULTA DE OUTROS ELEMENTOS DO PROJECTO.

Rev.	data	assunto	aprovado

ARQUITECTURA E COORDENAÇÃO
Paula Santos | arquitectura, sociedade unipessoal, lda
 rua prof. maria pinho, 218
 4100-566 porto
 tel.: +351 226 177 999
 fax: +351 226 102 297
 e-mail: paulasantosarq@mail.telepac.pt

responsável: Arq^o Paula Santos
 Nuno Silva
 Ricardo Granja
 Cristina Carvalheiro

FUNDAÇÕES E ESTRUTURAS, ÁGUAS E ESGOTOS, EQUIP. MECÂNICOS; ACÚSTICA
AFA associados, lda
 Casa do Lagar, 224
 4400-492 V.N. Gaia, Portugal
 tel.: +351 223 776 700
 fax: +351 223 776 701
 e-mail: afassociados@afaconsultores.pt

responsável: Eng. Marco Carvalho

INSTALAÇÕES E EQUIPAMENTOS ELÉCTRICOS, TELEFONES / SEGURANÇA
OHM - gabinete de engenharia electrónica, Lda
 rua de moçambique, 137, 2º esc. c3, 6º piso
 4430-145 v.n.gaiã
 tel.: +351 223 772 050
 fax: +351 223 772 059
 e-mail: ohm@netcabo.pt

responsável: Eng. Fernando Silva

ARRANJOS EXTERIORES
Arq^o Luis Guedes de Carvalho
 e-mail: albuquerqueguedes@isapo.pt

responsável: Arq^o Luis Guedes

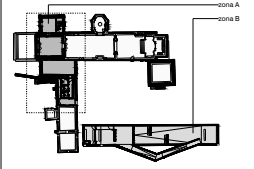

CLIENTE
IPPAR - Instituto português património arquitectónico

PROJECTO - 175.07.04
 projecto para o espaço de exposição "mestres de ferreirim"
 Igreja e Mosteiro de Santo António de Ferreirim

LOCAL
 Igreja e Mosteiro de Santo António de Ferreirim
 Ferreirim - Lamego

PROJECTISTA
 paula santos | arquitectura, sociedade unipessoal, lda

DATA
 junho 2005

DESIGNAÇÃO
zona A - cortes / alçados - CA07

FASE DO PROJECTO
execução

ESCALA
 esc. 1/50

DESENHO Nº
 arqA.00.007

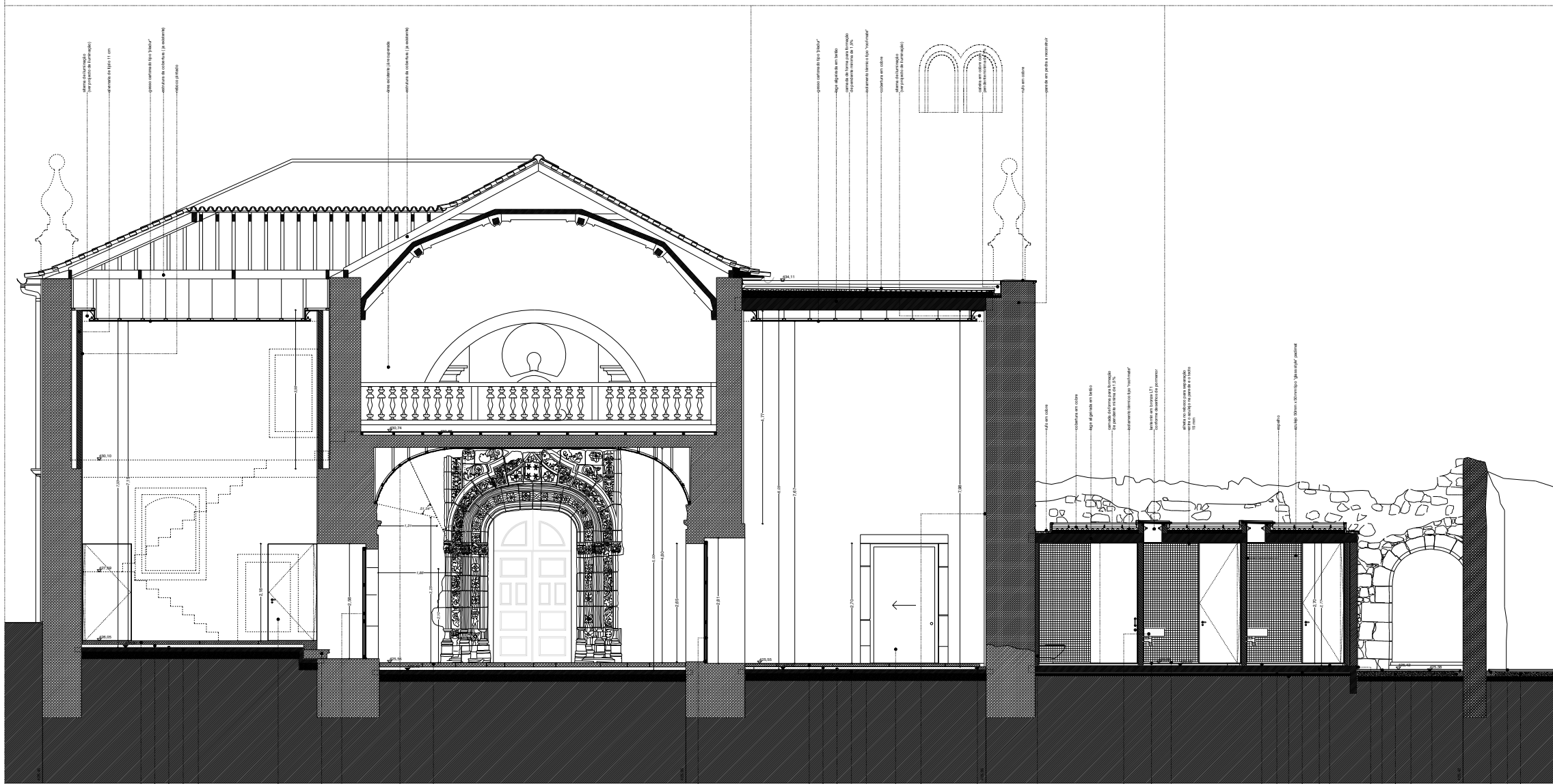

- LEGENDA:**
- 1 - alvenaria de pedra (existente)
 - 2 - alvenaria de pedra (proposto)
 - 3 - alvenaria de tijolo
 - 4 - bloco de cimento
 - 5 - betão
 - 6 - isolamento térmico
 - 7 - gesso cartonado
 - 8 - gravilha
- 1 - gáliã da Igreja
 - 2 - capela mortuária
 - 3 - acesso ao coro alto
 - 4 - entrada da Igreja
 - 5 - acesso coberto ao claustro em ruínas
 - 6 - instalações sanitárias
 - 7 - jardim / claustro em ruínas
- at - alvenaria
 - ca - capela
 - cc - coro
 - cl - claustro
 - gl - gáliã
 - gr - gravilha
 - is - isolamento
 - ma - manta

405.65 = cotas de pronto
405.65 = cotas de tosco

NOTA: TODAS AS COTAS DEVEM SER VERIFICADAS EM OBRA. AS INFORMAÇÕES CONSTANTES NESTES DESENHOS, CARECEM DA CONSULTA DE OUTROS ELEMENTOS DO PROJECTO.

av.	data	assunto	aprovado

ARQUITECTURA E COORDENAÇÃO
paula santos | arquitectura, sociedade unipessoal, lda
 rua prof. maria pinho, 218
 4100-366 porto
 tel.: +351 226 177 999
 fax: +351 226 102 297
 e-mail: paulasantosarq@mail.telepac.pt

responsável: Arq^o Paula Santos
 Nuno Silva
 Ricardo Granja
 Cristina Carvalheiro

FUNDAÇÕES E ESTRUTURAS, ÁGUAS E ESGOTOS, EQUIP. MECÂNICOS; ACÚSTICA
AFA associados, lda
 Calle do Lagar, 224
 4400-492 V.N. Gaia Portugal
 tel.: +351 223 776 700
 fax: +351 223 776 701
 e-mail: afasociados@afaconsultores.pt

responsável: Eng. Marco Carvalho

INSTALAÇÕES E EQUIPAMENTOS ELÉCTRICOS, TELEFONES / SEGURANÇA
OHM - gabinete de engenharia electrónica, lda
 rua de moimimões, 137, 2º escr. 03, 6º piso
 4430-145 v.n.gaiã
 tel.: +351 223 772 050
 fax: +351 223 772 059
 e-mail: ohm@netcabo.pt

responsável: Eng. Fernando Silva

ARRANJOS EXTERIORES
arq^o Luis Guedes de Carvalho
 e-mail: albuquerqueguedes@isapo.pt

responsável: Arq^o Luis Guedes

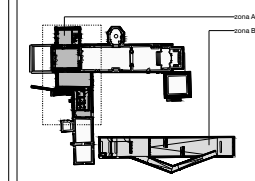

CLIENTE
IPPAR - Instituto português património arquitectónico

PROJECTO - 175.07.04
 projecto para o espaço de exposição "mestres de ferreirim"
 Igreja e Mosteiro de Santo António de Ferreirim

LOCAL
 Igreja e Mosteiro de Santo António de Ferreirim
 Ferreirim - Lamego

PROJECTISTA
 paula santos | arquitectura, sociedade unipessoal, lda

DATA
 junho 2005

DESIGNAÇÃO
 zona A - cortes / alçados - CA08

FASE DO PROJECTO
execução

ESCALA
 esc. 1/50

DESENHO Nº
 arqA.00.008

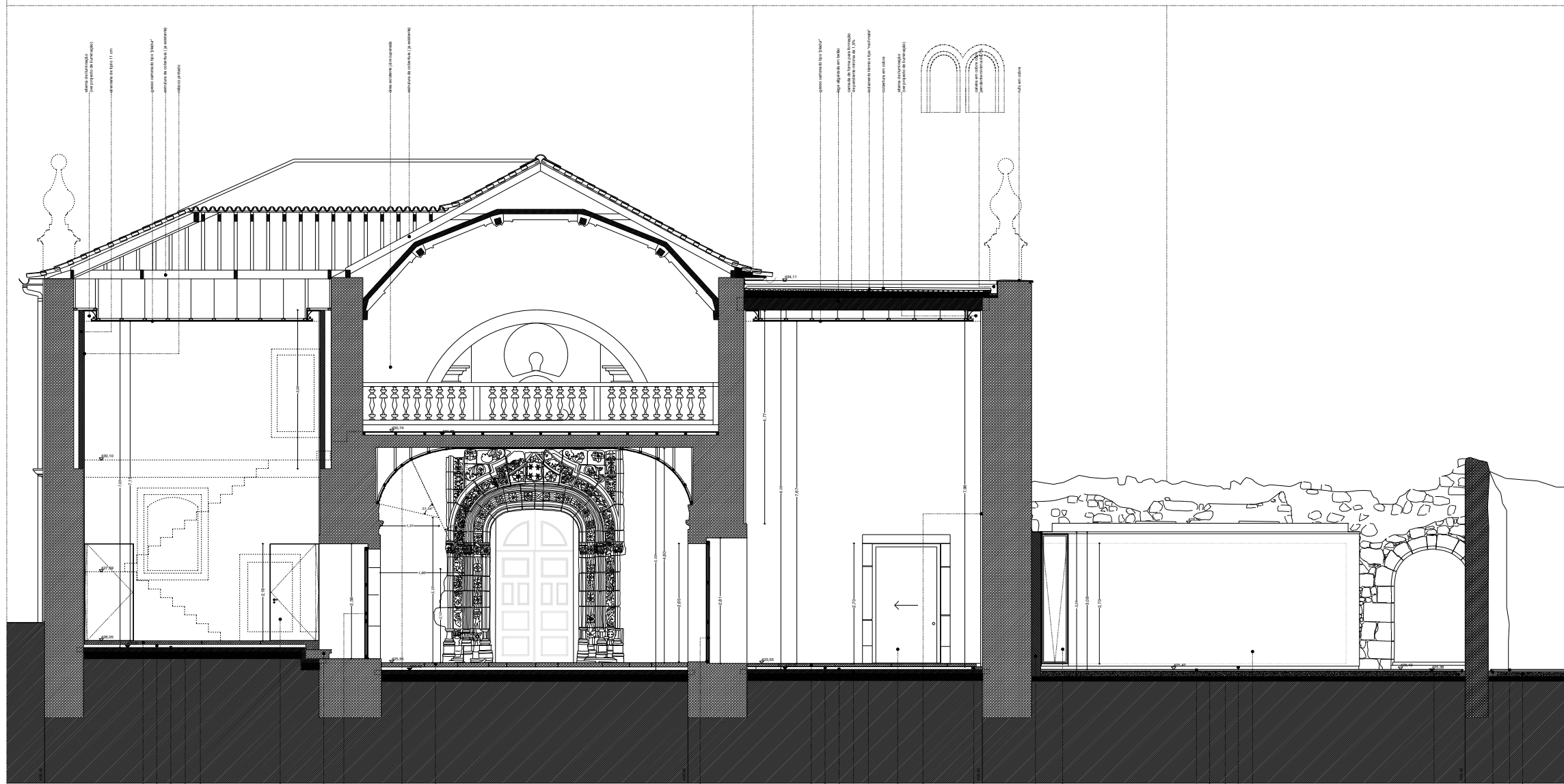

- LEGENDA:**
- 1 - alvenaria de pedra (existente)
 - 2 - alvenaria de pedra (proposta)
 - 3 - alvenaria de tijolo
 - 4 - bloco de cimento
 - 5 - betão
 - 6 - isolamento térmico
 - 7 - gesso cartonado
 - 8 - gravilha
- 1 - gáliã da Igreja
 - 2 - capela mortuária
 - 3 - acesso ao coro alto
 - 4 - entrada da Igreja
 - 5 - acesso coberto ao claustro em ruínas
 - 6 - instalações sanitárias
 - 7 - jardim / claustro em ruínas
- at - alvenaria
 - pe - pedra
 - co - cimento
 - bt - betão
 - is - isolamento
 - gc - gesso cartonado
 - ma - maieira

425.65 = cotas de pronto
425.65 = cotas de tocos

NOTA: TODAS AS COTAS DEVERÃO SER VERIFICADAS EM OBRA. AS INFORMAÇÕES CONSTANTES NESTES DESENHOS, CARECEM DA CONSULTA DE OUTROS ELEMENTOS DO PROJECTO.

Rev.	data	assunto	aprov.

ARQUITECTURA E COORDENAÇÃO
paula santos | arquitectura, sociedade unipessoal, lda
 rua prof. maria pinho, 218
 4100-356 porto
 tel.: +351 226 177 999
 fax.: +351 226 102 297
 e-mail: paulasantosarq@mail.telepac.pt

responsável: Arq. Paula Santos
 Nuno Silva
 Ricardo Granja
 Cristina Carvalheiro

FUNDAÇÕES E ESTRUTURAS, ÁGUAS E ESGOTOS, EQUIP. MECÂNICOS; ACÚSTICA
AFA associados, lda
 Calle do Lagar, 224
 4400-492 V.N. Gaia Portugal
 tel.: +351 223 776 700
 fax.: +351 223 776 701
 e-mail: afassociados@afaconsultores.pt

responsável: Eng. Marco Carvalho

INSTALAÇÕES E EQUIPAMENTOS ELÉCTRICOS, TELEFONES / SEGURANÇA
OHM - gabinete de engenharia electrónica, Lda
 rua de moimimões, 137, escr. 03, 6º piso
 4430-145 v.n.gaiã
 tel.: +351 223 772 050
 fax.: +351 223 772 059
 e-mail: ohm@netcabo.pt

responsável: Eng. Fernando Silva

ARRANJOS EXTERIORES
arq. Luis Guedes de Carvalho
 e-mail: albuquerqueguedes@isapo.pt

responsável: Arq. Luis Guedes

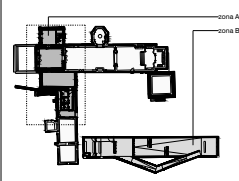

CLIENTE
IPPAR - Instituto português património arquitectónico

PROJECTO - 175.07.04
 projecto para o espaço de exposição "mestres de ferrelim"
 Igreja e Mosteiro de Santo António de Ferrelim

LOCAL
 Igreja e Mosteiro de Santo António de Ferrelim
 Ferrelim - Lamego

PROJECTISTA
 paula santos | arquitectura, sociedade unipessoal, lda

DATA
 junho 2005

DESIGNAÇÃO
 zona A - cortes / alçados - CA09

FASE DO PROJECTO
execução

ESCALA
 esc. 1/50

DESENHO Nº
 arqA.00.009

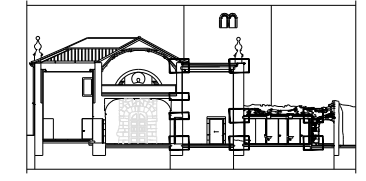
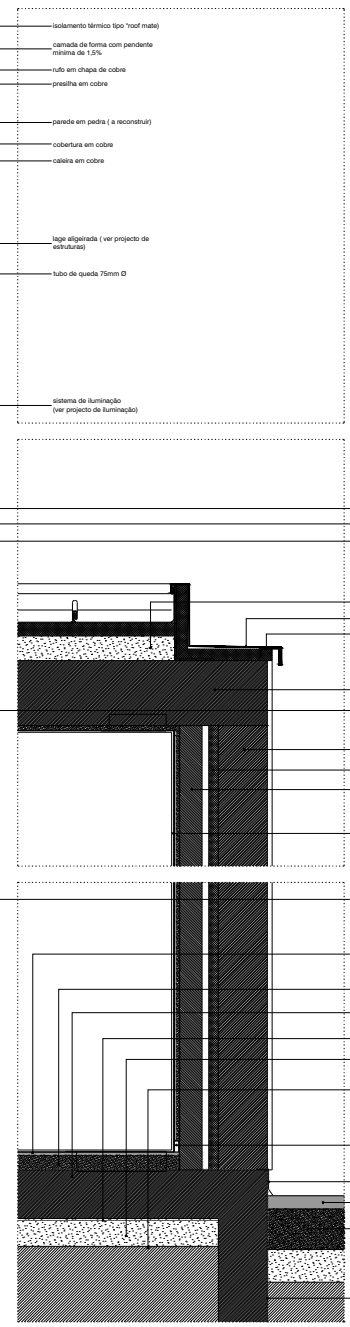
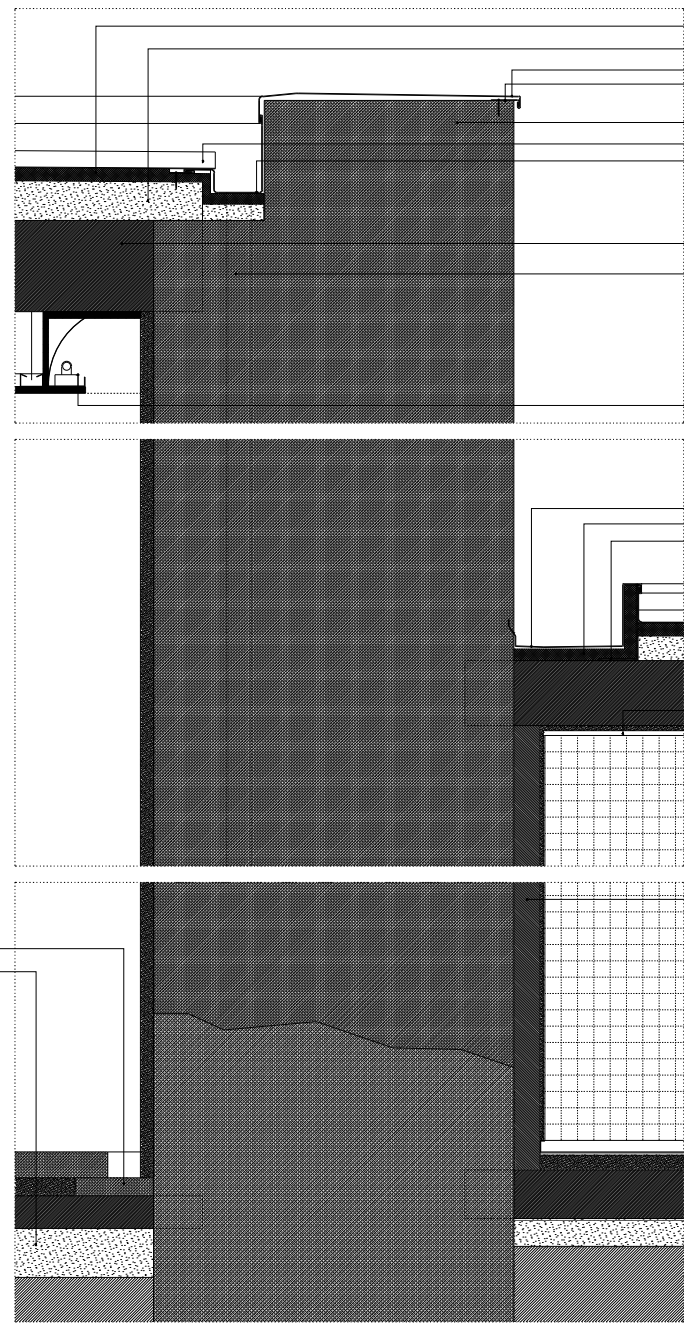
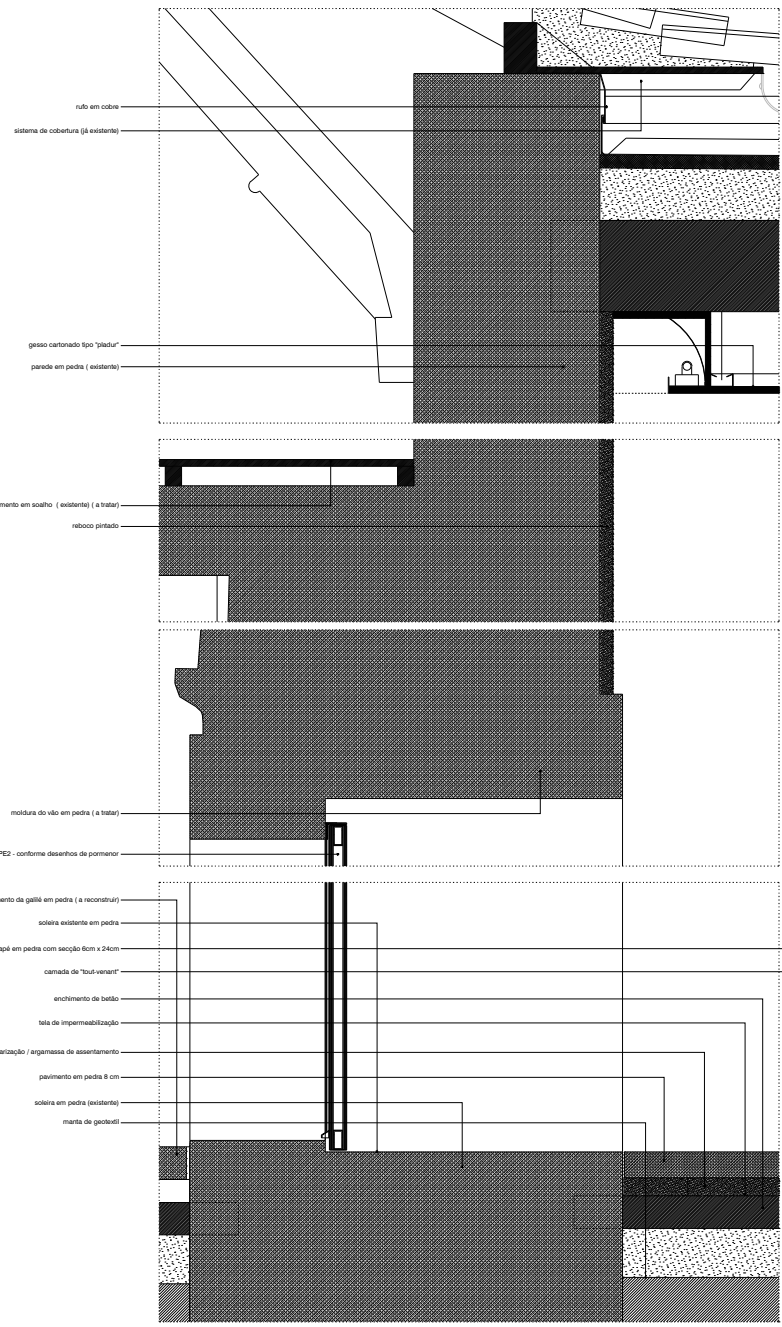

LEGENDA:

	alvenaria de pedra (existente)	1 - galilé da Igreja
	alvenaria de pedra (proposta)	2 - capela mortuária
	alvenaria de tijolo	3 - acesso ao coro alto
	bloco de cimento	4 - entrada da Igreja
	betão	5 - acesso coberto ao claustro em ruínas
	isolamento térmico	6 - instalações sanitárias
	gesso cartonado	7 - jardim / claustro em ruínas
	gravilha	
	coltas de pronto	
	coltas de tosco	

405.65
405.65

NOTA: TODAS AS COTAS DEVERÃO SER VERIFICADAS EM OBRA. AS INFORMAÇÕES CONSTANTES NESTES DESENHOS, CANCELAM A CONSULTA DE OUTROS ELEMENTOS DO PROJECTO.

Rev.	data	assunto	aprovado

ARQUITECTURA E COORDENAÇÃO
Paula Santos | arquitectura, sociedade unipessoal, lda
 rua prof. maria pinho, 218
 4100-566 porto
 tel.: +351 226 177 999
 fax.: +351 226 102 297
 e-mail: paulasantosarq@mail.telepac.pt

FUNDAÇÕES E ESTRUTURAS, ÁGUAS E ESGOTOS, EQUIP. MECÂNICOS; ACÚSTICA
AFA associados, lda
 Calle do Lagar, 224
 4400-492 V.N. Gaia, Portugal
 tel.: +351 223 776 700
 fax.: +351 223 776 701
 e-mail: afassocios@afaconsultores.pt

INSTALAÇÕES E EQUIPAMENTOS ELÉCTRICOS, TELEFONES / SEGURANÇA
OHM - gabinete de engenharia electrónica, lda
 rua de moimimbo, 157, esq. c3, 9º piso
 4430-145 v.n.gaiá
 tel.: +351 223 772 050
 fax.: +351 223 772 059
 e-mail: ohm@netcabo.pt

ARRANJOS EXTERIORES
arquº Luis Guedes de Carvalho
 e-mail: albuquerque@lgsapo.pt

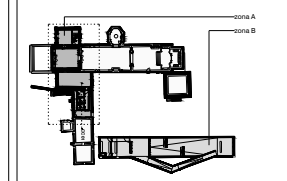

CLIENTE
IPPAR - Instituto português património arquitectónico

PROJECTO - 175.07.04
 projecto para o espaço de exposição "mestres de ferreirim"
 Igreja e Mosteiro de Santo António de Ferreirim

LOCAL
 Igreja e Mosteiro de Santo António de Ferreirim
 Ferreirim - Lamego

PROJECTISTA
 paula santos
 paula santos | arquitectura, sociedade unipessoal, lda

DATA
 junho 2005

DESIGNAÇÃO
zona A - Corte Construtivo CC1

FASE DO PROJECTO
execução

ESCALA
 esc. 1/10

DESENHO Nº
 arqA.00.010

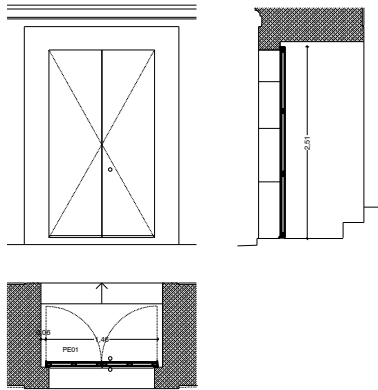

Quantidade: 01
Materiais:
 Vão de 2 folhas de abrir com 52 mm; estrutura em tubulares de ferro 30x60mm, contrapicado de 10mm folheado a chapa de ferro de 1 mm pintada; aros laterais em cantoneiras de ferro pintadas de 60x40 mm; puxador de estera tipo "FSB" ref. 0802 em inox com aro e entrada de chave; 3 dobradiças em aço inox; balantes em borracha e balente de pavimento "FSB" ref.3881

Observações:
 Tudo conforme pormenores e caderno de encargos

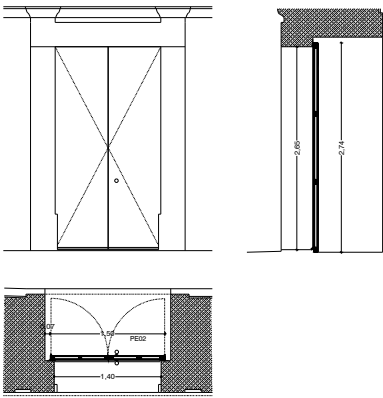

Quantidade: 01
Materiais:
 Vão de 2 folhas de abrir com 52 mm; estrutura em tubulares de ferro 30x60mm, contrapicado de 10mm folheado a chapa de ferro de 1 mm pintada; aros laterais em cantoneiras de ferro pintadas de 60x40 mm; puxador de estera tipo "FSB" ref. 0802 em inox com aro e entrada de chave; 3 dobradiças em aço inox; balantes em borracha e balente de pavimento "FSB" ref.3881

Observações:
 Tudo conforme pormenores e caderno de encargos

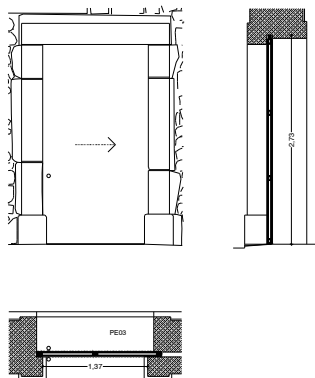

Quantidade: 01
Materiais:
 Vão de 1 folha de correr com 52 mm; estrutura em tubulares de ferro 30x60mm, contrapicado de 10mm folheado a chapa de ferro de 1 mm pintada; balante em barra de ferro pintada de 62x3 mm; puxador de estera tipo "FSB" ref. 0802 em inox com aro e entrada de chave; caixas Hava 80 - Junitor 80B e respectivos acessórios

Observações:
 Tudo conforme pormenores e caderno de encargos



LEGENDA:

- alvenaria de pedra (existente)
- alvenaria de pedra (proposto)
- alvenaria de tijolo
- bloco de cimento
- betão
- isolamento térmico
- gesso cartonado
- espaços verdes

425.65 ←-0.39→ Cotas de pronto
 425.60 ←-0.39→ Cotas de tosco

NOTA: TODAS AS COTAS DEVEM SER VERIFICADAS EM OBRA. AS INFORMAÇÕES CONSTANTES NESTES DESENHOS, CARECEM DA CONSULTA DE OUTROS ELEMENTOS DO PROJECTO.

rev.	data	assunto	aprovou

ARQUITECTURA E COORDENAÇÃO
paula santos | arquitectura, sociedade unipessoal, lda
 rua prof. mota pinto, 218
 4100-356 porto
 tel.: +351 226 177 999
 fax.: +351 226 102 297
 e-mail: paulasantosarq@mail.telepac.pt

responsável Arq^º Paula Santos
 Nuno Silva
 Ricardo Granja
 Cristina Carotinho

FUNDAÇÕES E ESTRUTURAS, ÁGUAS E ESGOTOS; EQUIP. MECÂNICOS; ACÚSTICA
AFA associados, lda
 Cais do Lugan, 224
 4400-492 V.N. Gaia Portugal
 tel.: +351 223 776 700
 fax: +351 223 776 701
 e-mail: afaassociados@afaconsultores.pt

responsável Eng. Marco Carvalho

INSTALAÇÕES E EQUIPAMENTOS ELÉCTRICOS, TELEFONES / SEGURANÇA
OHM - gabinete de engenharia electrónica, Lda
 rua de moçambique, 137, escr 23, 8º piso
 4430-145 v.n.gaiã
 tel.: +351 223 772 050
 fax.: +351 223 772 059
 e-mail: ohm@netcabo.pt

responsável Eng. Fernando Silva

ARRANJOS EXTERIORES
arq^º Luis Guedes de Carvalho
 e-mail: albuquerqueguedes@sapo.pt

responsável Arq^º Luis Guedes

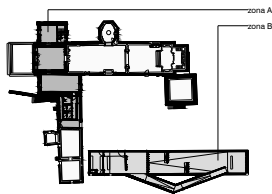

CLIENTE
IPPAR- instituto portugues património arquitectónico

PROJECTO - 175.07.04
projecto para o espaço de exposição "mestres de ferreirim"
 Igreja e Mosteiro de Santo António de Ferreirim

LOCAL
Igreja e Mosteiro de Santo António de Ferreirim
Ferreirim - Lamego

PROJECTISTA
paula santos
 paula santos | arquitectura, sociedade unipessoal, lda

DATA
 junho 2005

DESIGNAÇÃO
zona A - mapa de vãos exteriores de ferro

FASE DO PROJECTO
execução

ESCALA
esc. 1/50

DESENHO Nº
arqA.00.011

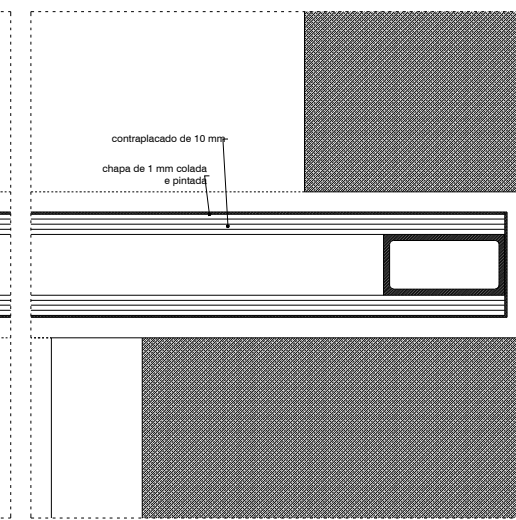
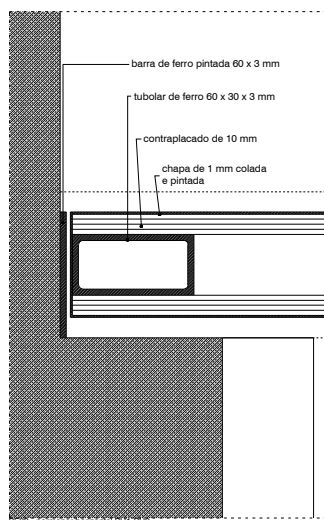
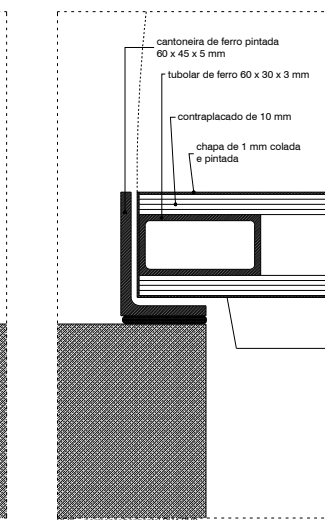
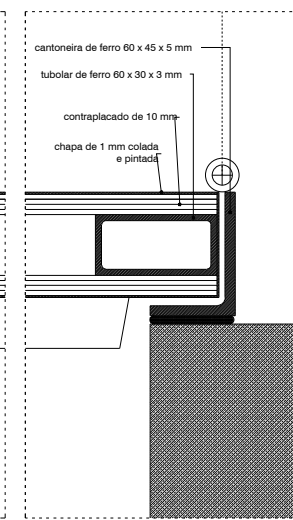
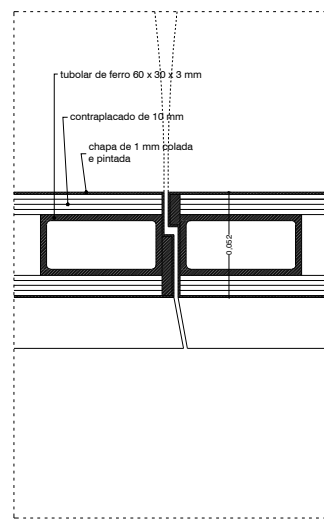
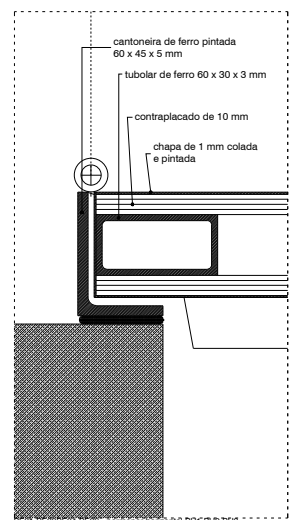
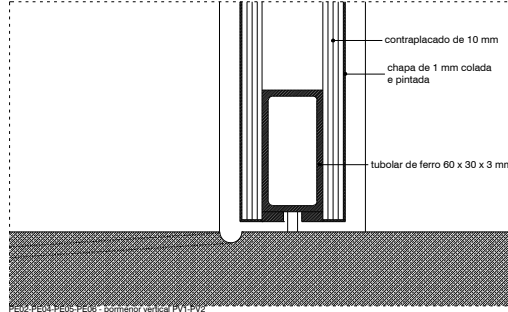
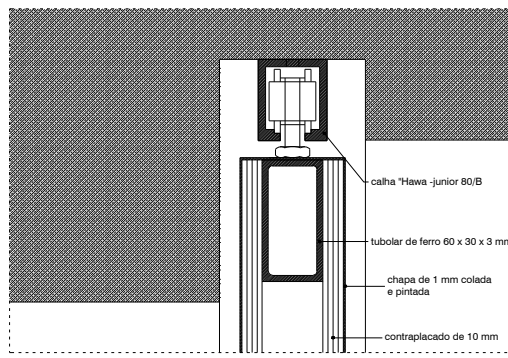
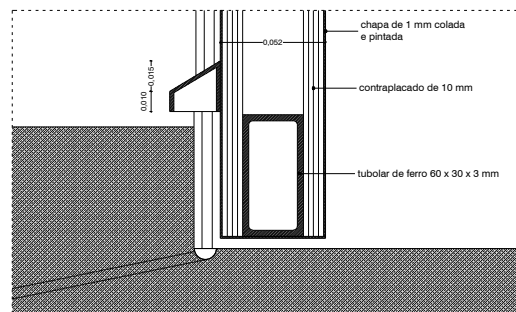
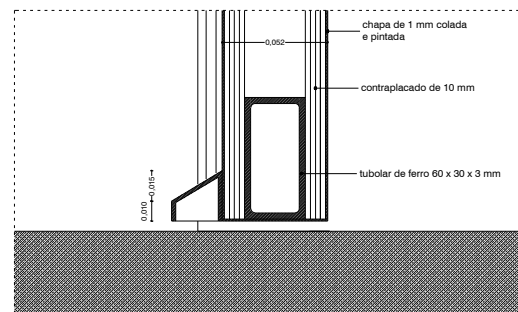
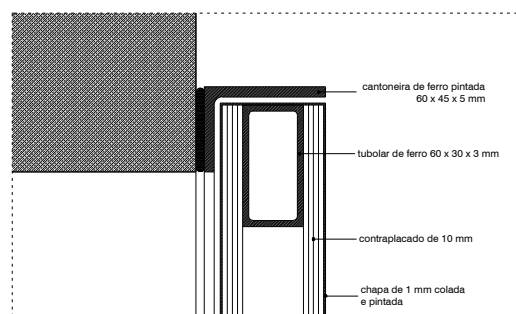
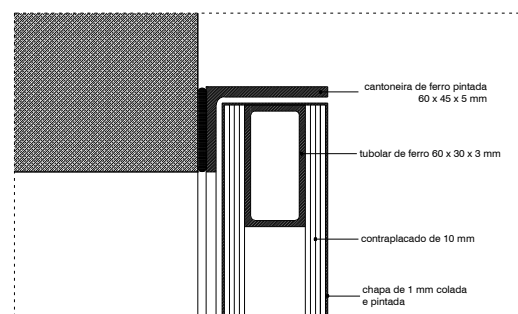
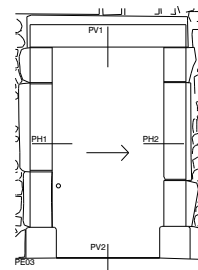
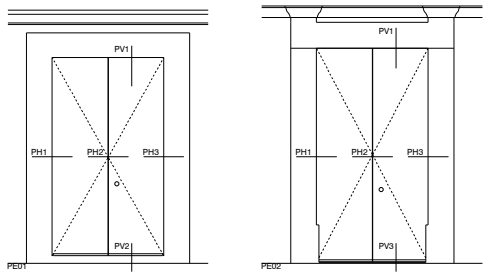

LEGENDA:

- alvenaria de pedra (existente)
- alvenaria de tijolo
- bloco de cimento
- betão
- isolamento térmico
- gesso cartonado
- espaços verdes

425.85 →→ cotas de pronto
425.85 →→ cotas de toso

NOTA: TODAS AS COTAS DEVEM SER VERIFICADAS EM OBRA. AS INFORMAÇÕES CONSTANTES NESTES DESENHOS, CARECEM DA CONSULTA DE OUTROS ELEMENTOS DO PROJECTO.

rev.	data	assunto	aprovou

ARQUITECTURA E COORDENAÇÃO
paula santos | arquitectura, sociedade unipessoal, lda
 rua prof. mota pinto, 218
 4100-356 porto
 tel.: +351 226 177 999
 fax.: +351 226 102 297
 e-mail: paulasantosarq@mail.telepac.pt

responsável Arq^º Paula Santos
 Nuno Silva
 Ricardo Granja
 Cristina Carotinho

FUNDAÇÕES E ESTRUTURAS, ÁGUAS E ESGOTOS; EQUIP. MECÂNICOS; ACÚSTICA
AFA associados, lda
 Cais do Lugan, 224
 4400-492 V.N. Gaia Portugal
 tel.: +351 223 776 700
 fax: +351 223 776 701
 e-mail: afassociados@afaconsultores.pt

responsável Eng. Marco Carvalho

INSTALAÇÕES E EQUIPAMENTOS ELÉCTRICOS, TELEFONES / SEGURANÇA
OHM - gabinete de engenharia electrotécnica, Lda
 rua de moçambique, 137, escr 23, 8º piso
 4430-145 v.n.gaiã
 tel.: +351 223 772 050
 fax: +351 223 772 059
 e-mail: ohm@netcabo.pt

responsável Eng. Fernando Silva

ARRANJOS EXTERIORES
arq^º Luis Guedes de Carvalho
 e-mail: albuquerqueguedes@sapo.pt

responsável Arq. Luis Guedes

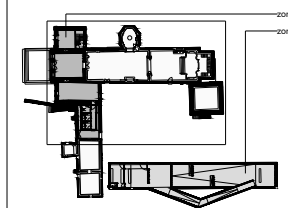

CLIENTE

IPPAP - Instituto português património arquitectónico

PROJECTO - 175.07.04

projecto para o espaço de exposição "mestres de ferreirim"
 Igreja e Mosteiro de Santo António de Ferreirim

LOCAL

Igreja e Mosteiro de Santo António de Ferreirim
 Ferreirim - Lamego

PROJECTISTA

paula santos | arquitectura, sociedade unipessoal, lda

DATA

junho 2005

DESIGNAÇÃO

zona A - pormenores dos vãos exteriores

FASE DO PROJECTO

execução

ESCALA

esc. 1/2

DESENHO Nº

arqA.00.011_01

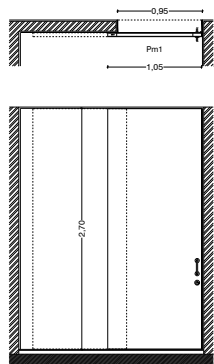

Quantidade: 01
Materiais:
 Porta de correr de 1 folha com 45 mm de espessura em contraplacado folheado e pintado; aros e batentes em barras de ferro de 3mm de espessura pintadas; calha Hava Junior 40/B; puxadores e fechos "FSB" ref.6628 e 1735 7654 em inox

Observações:
 Tudo conforme pormenores e caderno de encargos

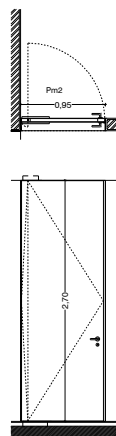

Quantidade: 02
Materiais:
 Porta pivotante de 1 folha com 45 mm de espessura em contraplacado folheado e pintado; aros em barras de ferro de 3mm de espessura pintadas e aparafusada; puxador de muleta tipo "FSB" ref.1075 em inox com aro e entrada de chave; mola de pavimento Dorma BTS 80 e batente de pavimento "FSB" ref.3081

Observações:
 Tudo conforme pormenores e caderno de encargos

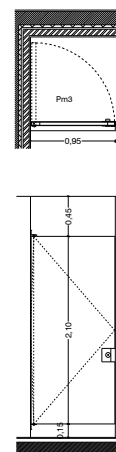

Quantidade: 02
Materiais:
 Porta pivotante de 1 folha com 45 mm de espessura em contraplacado folheado e pintado; cantoneiras de ferro pintadas de fixação do pivot; puxadores e fechos "FSB" ref.6628 e 1735 7654 em inox

Observações:
 Tudo conforme pormenores e caderno de encargos



LEGENDA:

- alvenaria de pedra (existente)
- alvenaria de tijolo
- bloco de cimento
- betão
- isolamento térmico
- gesso cartonado
- espaços verdes

425.65 →-0.30→ cotas de pronto

425.65 →-0.39→ cotas de tosco

NOTA: TODAS AS COTAS DEVEM SER VERIFICADAS EM OBRA. AS INFORMAÇÕES CONSTANTES NESTES DESENHOS, CARECEM DA CONSULTA DE OUTROS ELEMENTOS DO PROJECTO.

rev.	data	assunto	aprovou

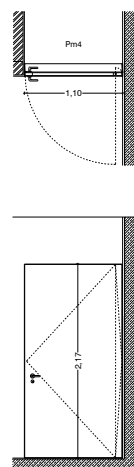

Quantidade: 01
Materiais:
 Porta pivotante de 1 folha com 45 mm de espessura em contraplacado folheado e pintado; aros em barras de ferro de 3mm de espessura pintadas e aparafusada; puxador de muleta tipo "FSB" ref.1075 em inox com aro e entrada de chave; mola de pavimento Dorma BTS 80 e batente de pavimento "FSB" ref.3081

Observações:
 Tudo conforme pormenores e caderno de encargos

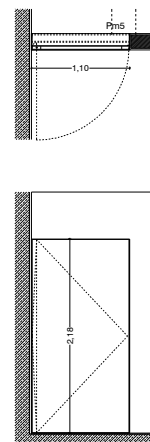

Quantidade: 01
Materiais:
 Porta pivotante de 1 folha com 45 mm de espessura em contraplacado folheado e pintado; aros em barras de ferro de 3mm de espessura pintadas e aparafusada; fechos tipo "to-tac" e pivot em inox

Observações:
 Tudo conforme pormenores e caderno de encargos

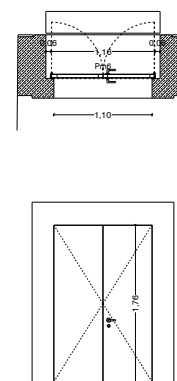

Quantidade: 01
Materiais:
 Porta de abrir de 1 folha com 45 mm de espessura em contraplacado folheado e pintado; aros em barras de ferro soldadas e pintadas com 50 x 3 e 30 x 3 mm; puxador de muleta tipo "FSB" ref.1075 em inox com aro e entrada de chave; 3 dobradiças em inox

Observações:
 Tudo conforme pormenores e caderno de encargos

ARQUITECTURA E COORDENAÇÃO
paula santos | arquitectura, sociedade unipessoal, lda
 rua prof. moia pinto, 218
 4100-356 porto
 tel.: +351 226 177 999
 fax: +351 226 102 297
 e-mail: paulasantosarq@mail.telepac.pt

responsável Arqª. Paula Santos
 Nuno Silva
 Ricardo Granja
 Cristina Canotinho

FUNDAÇÕES E ESTRUTURAS, ÁGUAS E ESGOTOS; EQUIP. MECÂNICOS; ACÚSTICA
AFA associados, lda
 Cais do Lugañ, 224
 4400-492 V.N. Gaia Portugal
 tel.: +351 223 776 700
 fax: +351 223 776 701
 e-mail: afassociados@efaconsultores.pt

responsável Eng. Marco Carvalho

INSTALAÇÕES E EQUIPAMENTOS ELÉCTRICOS, TELEFONES / SEGURANÇA
OHM - gabinete de engenharia electrotécnica, Lda
 rua de moçambique, 137, escr 23, 8º piso
 4430-145 v.n.gaila
 tel.: +351 223 772 050
 fax: +351 223 772 059
 e-mail: ohm@netcabo.pt

responsável Eng. Fernando Silva

ARRANJOS EXTERIORES
arqº Luis Guedes de Carvalho
 e-mail: albuquerqueguedes@sapo.pt

responsável Arqº Luis Guedes

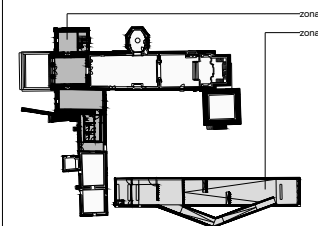

CLIENTE
IPPAR- Instituto português património arquitectónico

PROJECTO - 175.07.04
projecto para o espaço de exposição "mestres de ferreirim"
 Igreja e Mosteiro de Santo António de Ferreirim

LOCAL
Igreja e Mosteiro de Santo António de Ferreirim
Ferreirim - Lamego

PROJECTISTA
paula santos
 paula santos | arquitectura, sociedade unipessoal, lda

DATA
 junho 2005

DESIGNAÇÃO
zona A - mapa de vãos interiores de madeira

FASE DO PROJECTO
execução

ESCALA
esc. 1/50

DESENHO Nº
arqA.00.012

Quantidade: 01
Materiais:
 Porta de abrir de 1 folha com 45 mm de espessura em contraplacado folheado e pintado; aros em barras de ferro soldadas e pintadas com 50 x 3 e 30 x 3 mm; puxador de muleta tipo "FSB" ref.1075 em inox com aro e entrada de chave; 3 dobradiças em inox

Observações:
 Tudo conforme pormenores e caderno de encargos

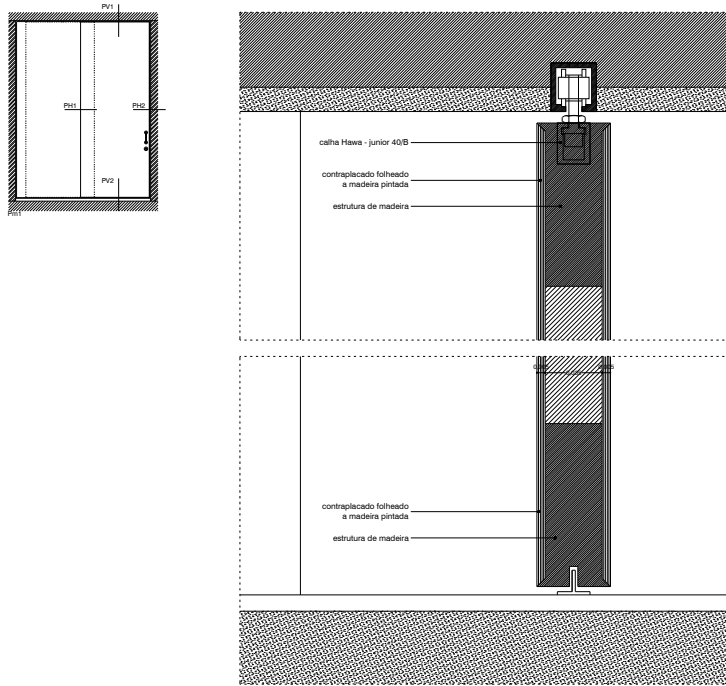

Pr1 - pormenor vertical P1-P2

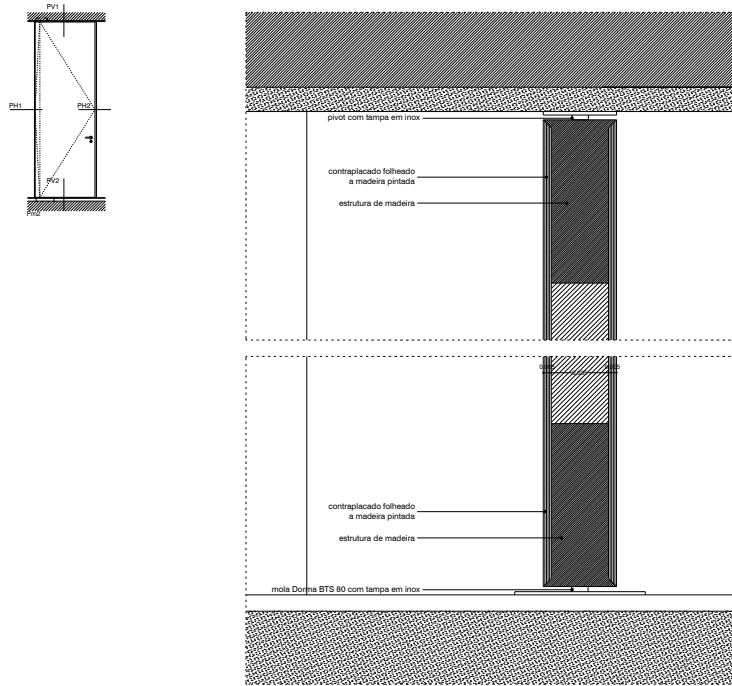

Pr2 e Pr3 - pormenor vertical P1-P2

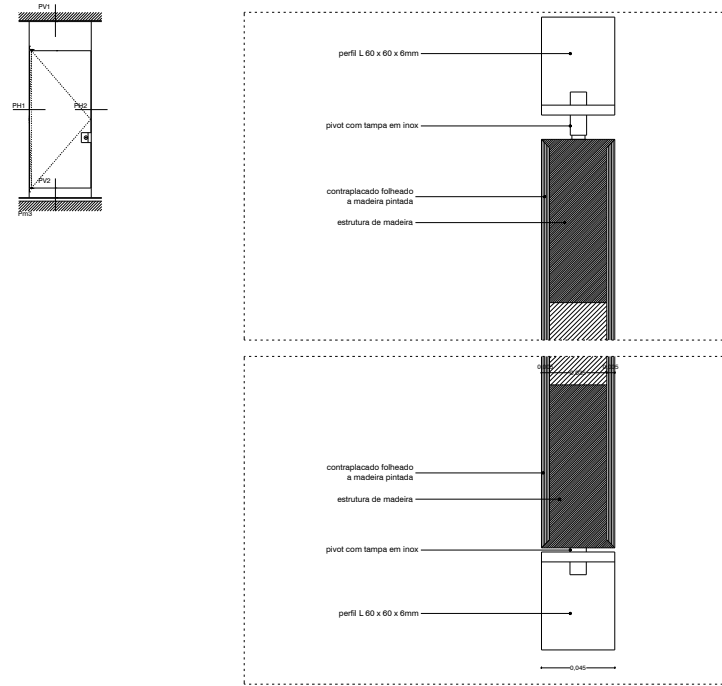

Pr3 - pormenor vertical P1-P2

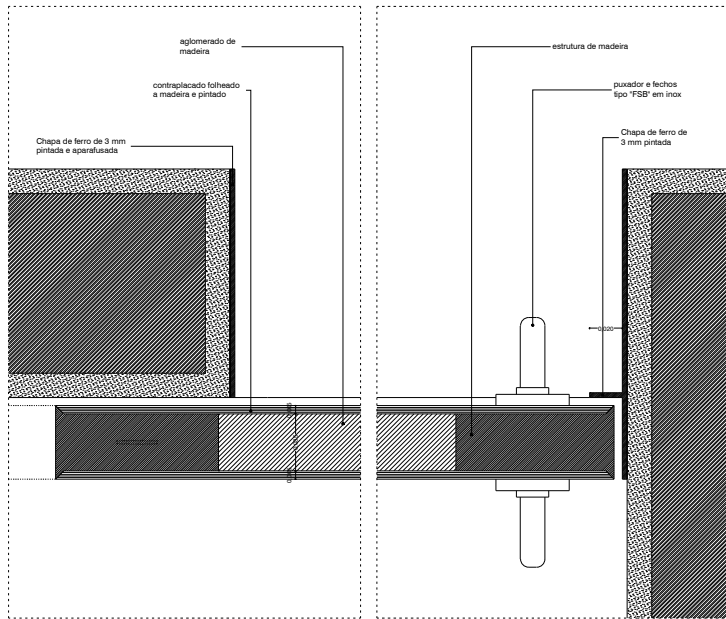

Pr4 - pormenor horizontal P1-Pr3

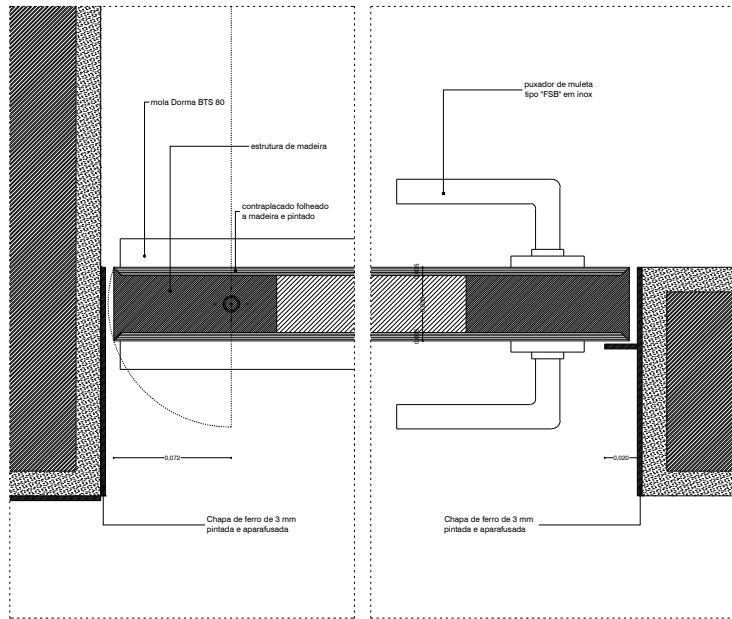

Pr5 e Pr6 - pormenor horizontal P1-Pr3

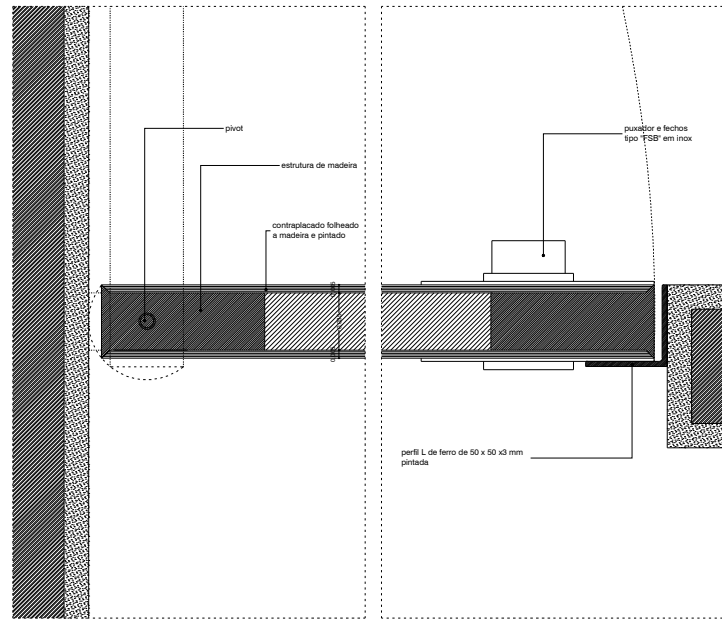

Pr7 - pormenor horizontal P1-Pr3



LEGENDA:

- alvenaria de pedra (existente)
- alvenaria de tijolo
- bloco de cimento
- betão
- isolamento térmico
- gesso cartonado
- espaços verdes

405.65 = +0.000 cotas de prumo
405.65 = +0.000 cotas de tosco

NOTA: TODAS AS COTAS DEVERÃO SER VERIFICADAS EM OBRA. AS INFORMAÇÕES CONSTANTES NESTES DESENHOS, CARIEM DA CONSULTA DE OUTROS ELEMENTOS DO PROJECTO.

Rev.	data	assunto	aprovado

ARQUITECTURA E COORDENAÇÃO
Paula Santos | arquitectura, sociedade unipessoal, lda
 rua prof. mola pinto, 218
 4100-566 porto
 tel.: +351 226 177 999
 fax.: +351 226 102 297
 e-mail: paulasantosarq@mail.telepac.pt

responsável: Arq. Paula Santos
 Nuno Silva
 Ricardo Granja
 Cristina Carvalhina

FUNDAÇÕES E ESTRUTURAS, ÁGUAS E ESGOTOS, EQUIP. MECÂNICOS; ACÚSTICA
AFA associados, lda
 Casa do Lagar, 224
 4400-492 V.N. Gaia Portugal
 tel.: +351 223 776 700
 fax.: +351 223 776 701
 e-mail: afassocciados@afaconsultores.pt

responsável: Eng. Marco Carvalho

INSTALAÇÕES E EQUIPAMENTOS ELÉCTRICOS, TELEFONES / SEGURANÇA
OHM - gabinete de engenharia electrónica, Lda
 rua de moimimbriga, 137, esq. c3, 8º piso
 4430-145 v.n.gaiã
 tel.: +351 223 772 050
 fax.: +351 223 772 059
 e-mail: ohm@netcabo.pt

responsável: Eng. Fernando Silva

ARRANJOS EXTERIORES
Arq. Luis Guedes de Carvalho
 e-mail: albuquerqueguedes@isapo.pt

responsável: Arq. Luis Guedes

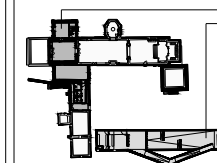

CLIENTE
IPPAR - Instituto português património arquitectónico

PROJECTO - 175.07.04
 projecto para o espaço de exposição "mestres de ferreirim"
 Igreja e Mosteiro de Santo António de Ferreirim

LOCAL
 Igreja e Mosteiro de Santo António de Ferreirim
 Ferreirim - Lamego

PROJECTISTA
 paula santos | arquitectura, sociedade unipessoal, lda

DATA
 junho 2005

DESIGNAÇÃO
zona A - pormenores dos vãos interiores de madeira

FASE DO PROJECTO
execução

ESCALA
esc. 1/2

DESENHO Nº
arqA.00.012_01

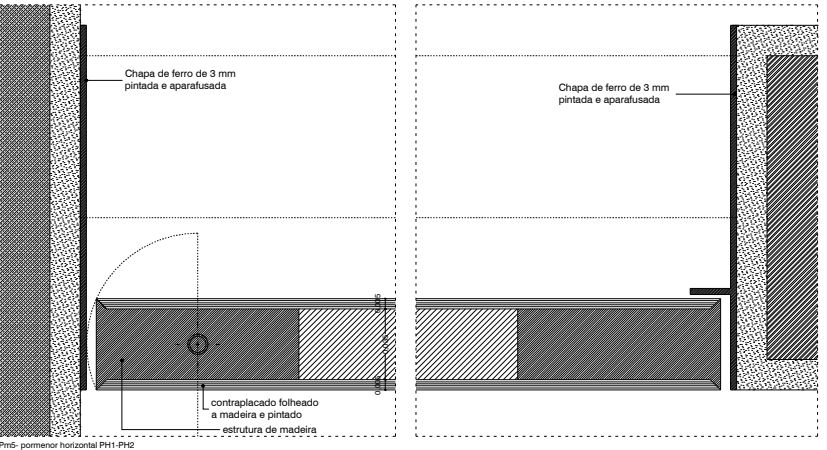
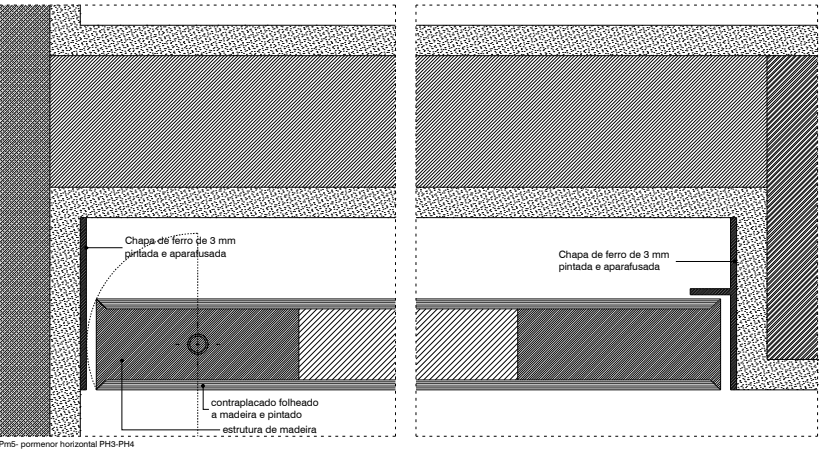
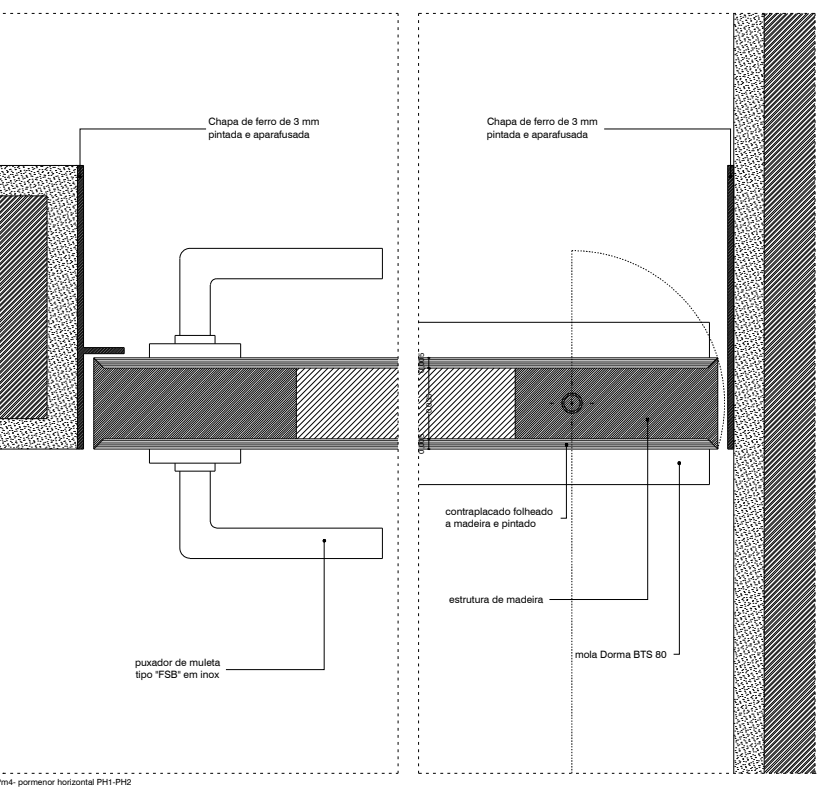
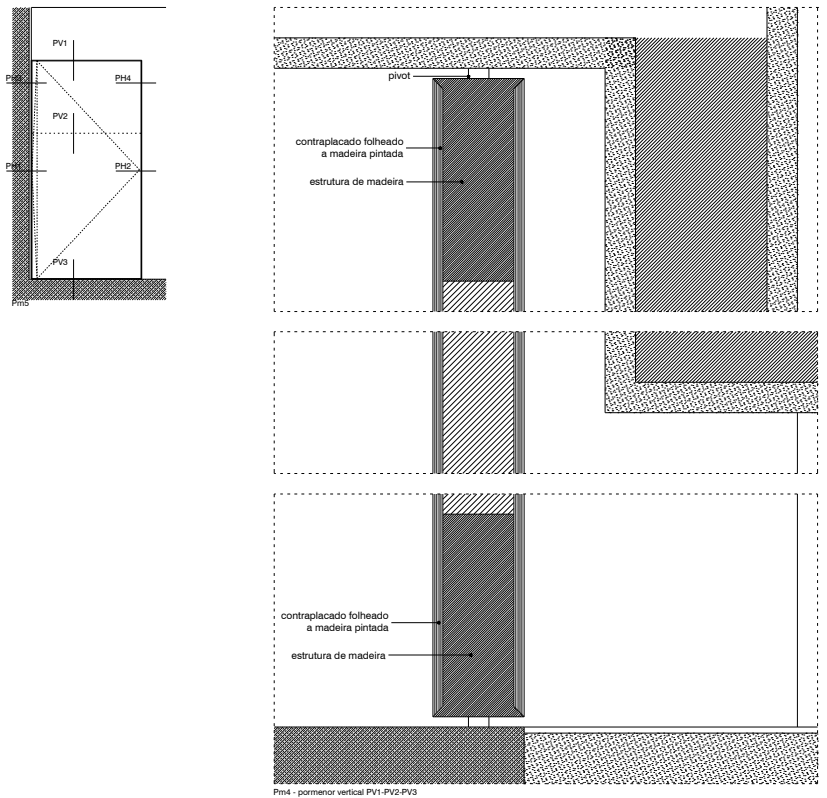
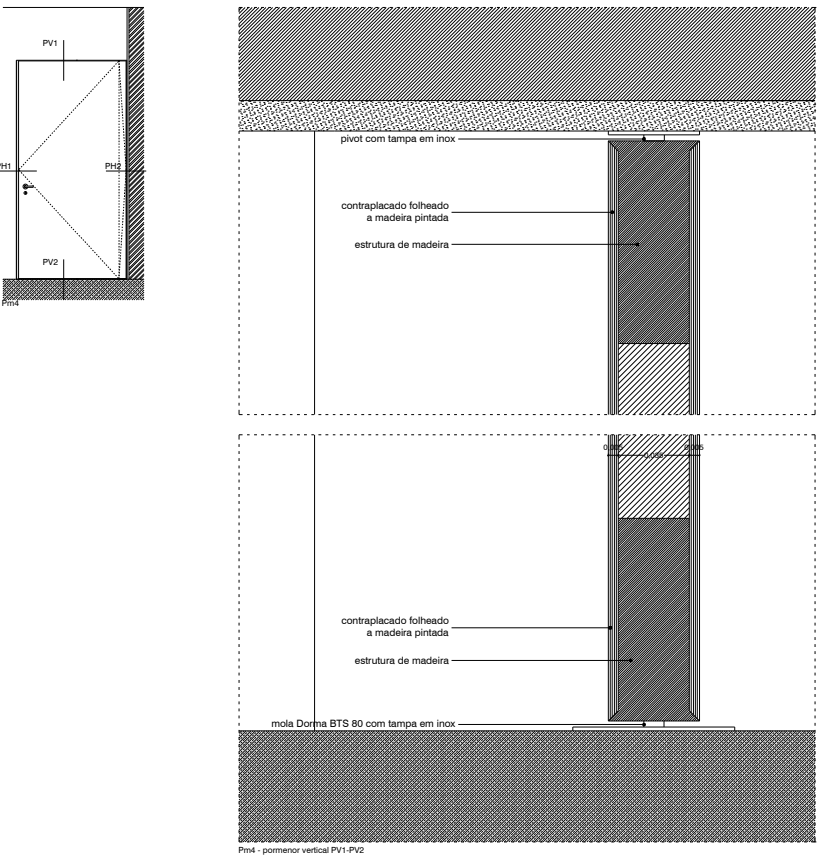

- LEGENDA:**
- alvenaria de pedra (existente)
 - alvenaria de tijolo
 - bloco de cimento
 - betão
 - isolamento térmico
 - gesso cartonado
 - espaços verdes

425,65 →-0,016→ cotas de pronto
425,65 →-0,016→ cotas de tosco

NOTA: TODAS AS COTAS DEVEM SER VERIFICADAS EM OBRA. AS INFORMAÇÕES CONSTANTES NESTES DESENHOS, CARECEM DA CONSULTA DE OUTROS ELEMENTOS DO PROJECTO.

rev.	data	assunto	aprovou

ARQUITECTURA E COORDENAÇÃO
paula santos | arquitectura, sociedade unipessoal, lda
 rua prof. mota pinto, 218
 4100-356 porto
 tel.: +351 226 177 999
 fax.: +351 226 102 297
 e-mail: paulasantosarq@mail.telepac.pt

responsável Arq^º Paula Santos
 Nuno Silva
 Ricardo Granja
 Cristina Carotinho

FUNDAÇÕES E ESTRUTURAS, ÁGUAS E ESGOTOS; EQUIP. MECÂNICOS; ACÚSTICA
AFA associados, lda
 Cais do Lugan, 224
 4400-492 V.N. Gaia Portugal
 tel.: +351 223 776 700
 fax: +351 223 776 701
 e-mail: afassociados@afaconsultores.pt

responsável Eng. Marco Carvalho

INSTALAÇÕES E EQUIPAMENTOS ELÉCTRICOS, TELEFONES / SEGURANÇA
OHM - gabinete de engenharia electrotécnica, Lda
 rua de moçambique, 137, escr 23, 8º piso
 4430-145 v.n.gaiã
 tel.: +351 223 772 050
 fax: +351 223 772 059
 e-mail: ohm@netcabo.pt

responsável Eng. Fernando Silva

ARRANJOS EXTERIORES
arq^º Luis Guedes de Carvalho
 e-mail: albuquerqueguedes@sapo.pt

responsável Arq^º Luis Guedes

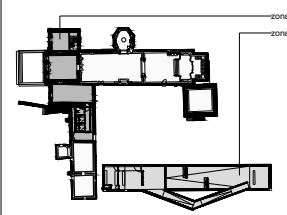

CLIENTE
IPPAR - Instituto português património arquitectónico

PROJECTO - 175.07.04
projecto para o espaço de exposição "mestres de ferreirim"
 Igreja e Mosteiro de Santo António de Ferreirim

LOCAL
Igreja e Mosteiro de Santo António de Ferreirim
Ferreirim - Lamego

PROJECTISTA
 paula santos
 paula santos | arquitectura, sociedade unipessoal, lda

DATA
 junho 2005

DESIGNAÇÃO
zona A - pormenores dos vãos interiores de madeira

FASE DO PROJECTO
execução

ESCALA
esc. 1/2

DESENHO Nº
arqA.00.012_02

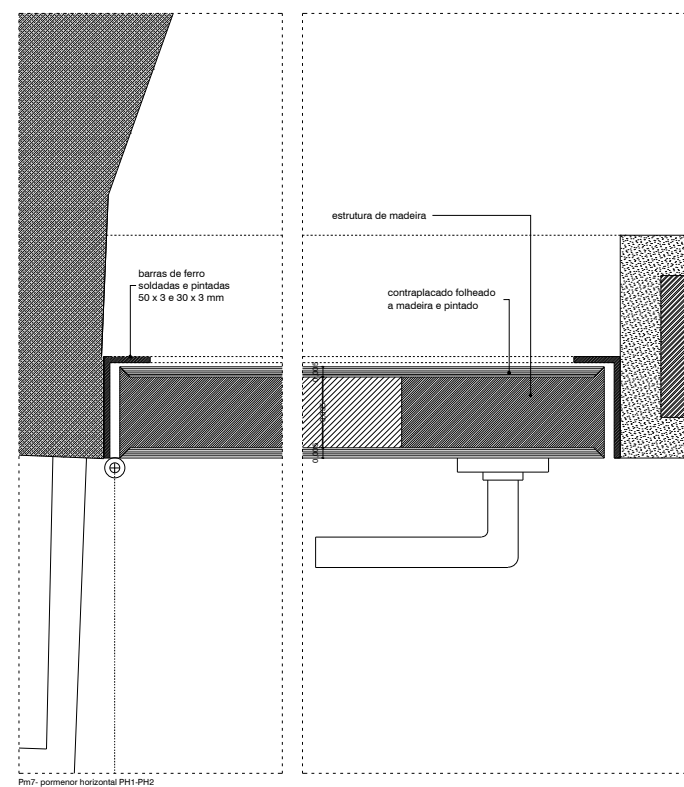
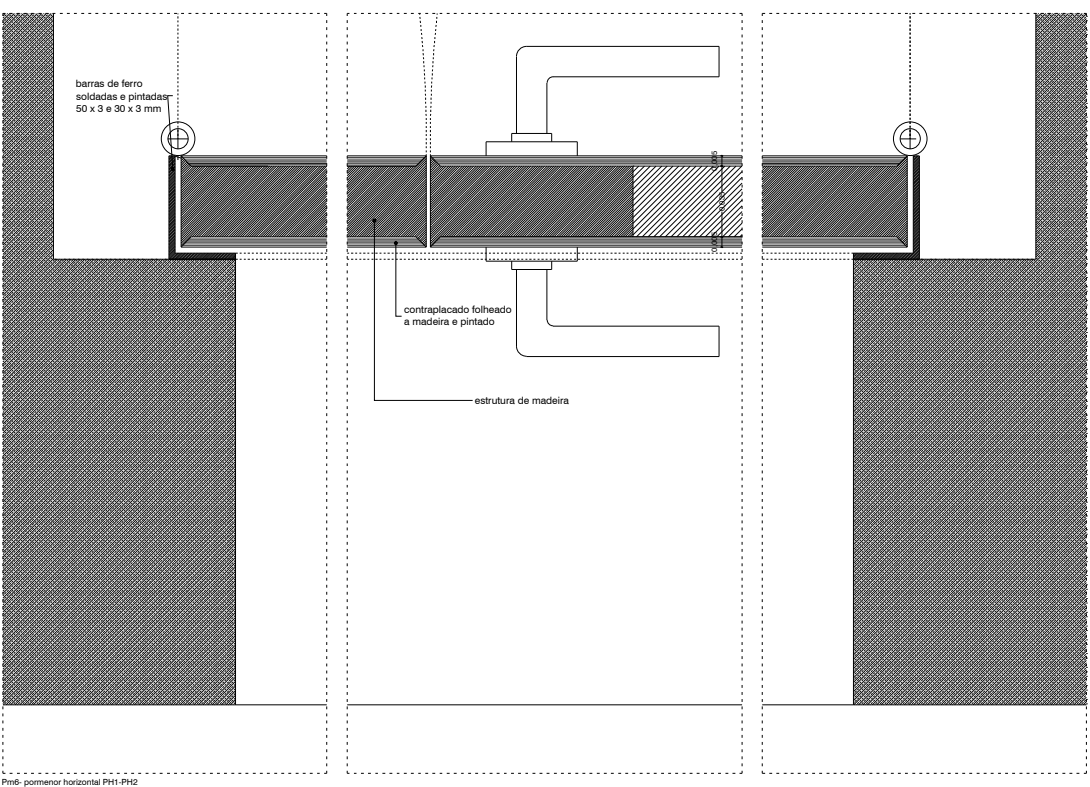
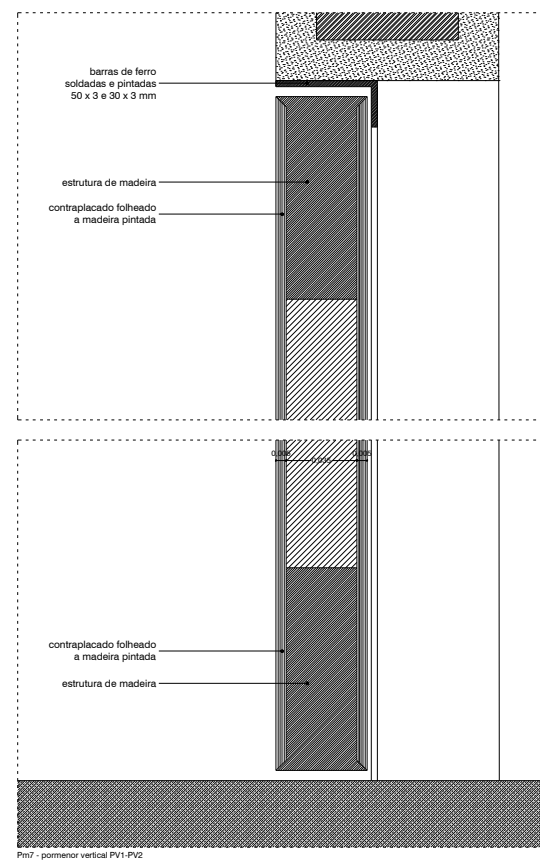
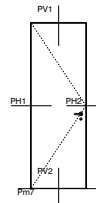
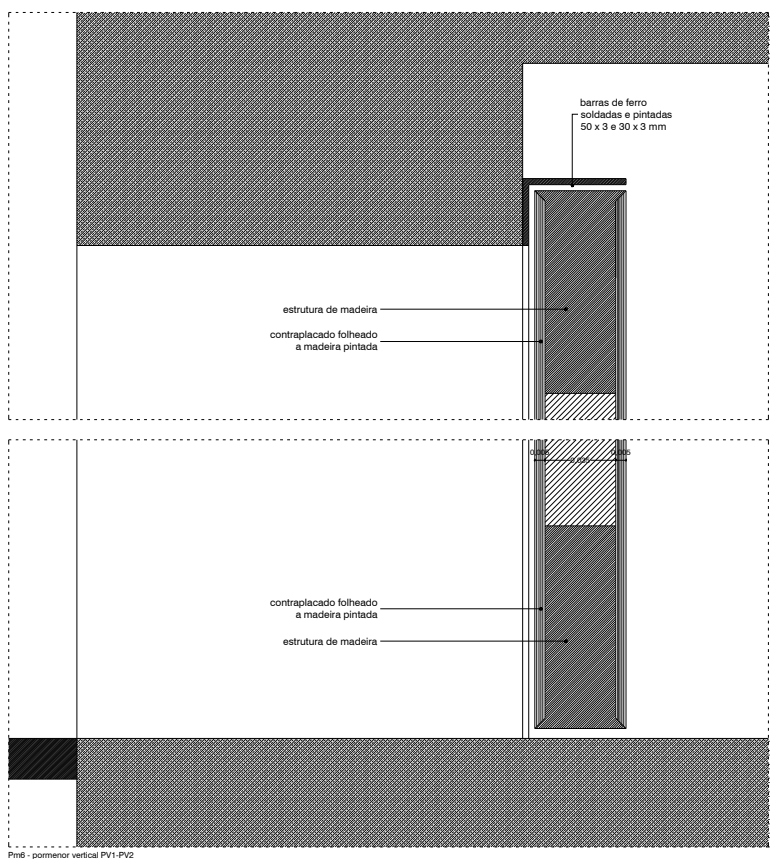
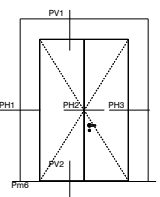

LEGENDA:

- alvenaria de pedra (existente)
- alvenaria de tijolo
- bloco de cimento
- betão
- isolamento térmico
- gesso cartonado
- espaços verdes

425.65 →-0.016→ cotas de pranto
 425.65 →-0.016→ cotas de toso

NOTA: TODAS AS COTAS DEVEM SER VERIFICADAS EM OBRA. AS INFORMAÇÕES CONSTANTES NESTES DESENHOS, CARECEM DA CONSULTA DE OUTROS ELEMENTOS DO PROJECTO.

rev.	data	assunto	aprovou

ARQUITECTURA E COORDENAÇÃO
 paula santos | arquitectura, sociedade unipessoal, lda
 rua prof. mota pinto, 218
 4100-356 porto
 tel.: +351 226 177 999
 fax.: +351 226 102 297
 e-mail: paulasantosarq@mail.telepac.pt

responsável Arq^º Paula Santos
 Nuno Silva
 Ricardo Granja
 Cristina Carotilho

FUNDAÇÕES E ESTRUTURAS, ÁGUAS E ESGOTOS; EQUIP. MECÂNICOS; ACÚSTICA
 AFA associados, lda
 Cais do Lagan, 224
 4400-492 V.N. Gaia Portugal
 tel.: +351 223 776 700
 fax: +351 223 776 701
 e-mail: afassociados@afaconsultores.pt

responsável Eng. Marco Carvalho

INSTALAÇÕES E EQUIPAMENTOS ELÉCTRICOS, TELEFONES / SEGURANÇA
 OHM - gabinete de engenharia electrotécnica, Lda
 rua de moambique, 137, escr 23, 8º piso
 4430-145 v.n.gaiã
 tel.: +351 223 772 050
 fax: +351 223 772 059
 e-mail: ohm@netcabo.pt

responsável Eng. Fernando Silva

ARRANJOS EXTERIORES
 arq^º Luis Guedes de Carvalho
 e-mail: albuquerqueguedes@sapo.pt

responsável Arq^º Luis Guedes

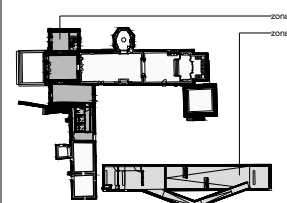

CLIENTE
 IPPAR- Instituto português património arquitectónico

PROJECTO - 175.07.04
 projecto para o espaço de exposição "mestres de ferreirim"
 Igreja e Mosteiro de Santo António de Ferreirim

LOCAL
 Igreja e Mosteiro de Santo António de Ferreirim
 Ferreirim - Lamego

PROJECTISTA
 paula santos
 paula santos | arquitectura, sociedade unipessoal, lda

DATA
 junho 2005

DESIGNAÇÃO
 zona A - pormenores dos vãos interiores de madeira

FASE DO PROJECTO
execução

ESCALA
 esc. 1/2

DESENHO Nº
arqA.00.012_03

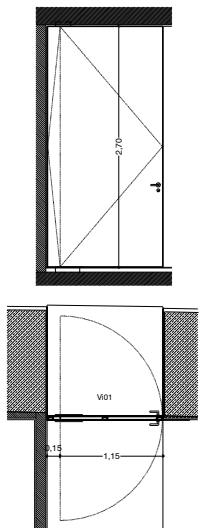

Quantidade: 01
 Materiais:
 Vão de 1 folha pivotante com 52 mm; estrutura em tubulares de ferro 30x60mm, contraplacado de 10mm folheado a chapa de ferro de 1 mm pintada; anéis laterais em chapa de ferro pintada 3 mm e aparafusada; puxador de muleta tipo "FSB" ref.1075 em inox com aro e entrada de chave; mofo de pavimento Dorina BTS 80 e batente de pavimento "FSB" ref.3881

Observações:
 Tudo conforme pormenores e caderno de encargos

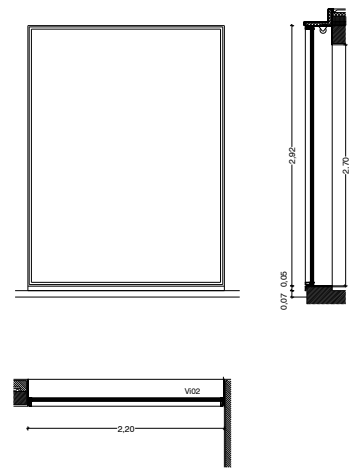

Quantidade: 01
 Materiais:
 Vão fixo de 1 folha em barras de bronze, tãffe em tubular e vidro 8 / 10 / 10 mm liso incolor branco tipo Climatol ; 3 dobradiças ; estore de rolo tipo estores "Vitória"

Observações:
 Tudo conforme pormenores e caderno de encargos

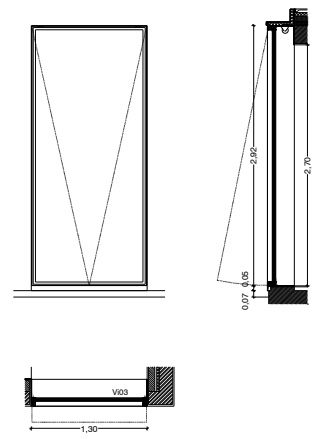

Quantidade: 01
 Materiais:
 Vão projectante de 1 folha em barras de bronze, tãffe em tubular e vidro 8 / 10 / 10 mm liso incolor branco tipo Climatol ; 3 dobradiças ; batentes em borracha e fecho de esquadro conforme desenho de pomenor; estore de rolo tipo estores "Vitória"

Observações:
 Tudo conforme pormenores e caderno de encargos

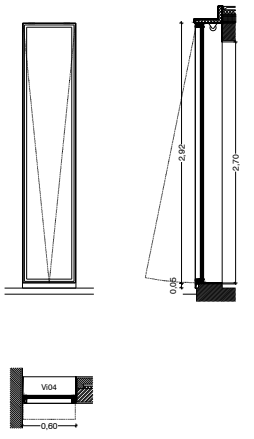

Quantidade: 01
 Materiais:
 Vão projectante de 1 folha em barras de bronze, tãffe em tubular e vidro 8 / 10 / 10 mm liso incolor branco tipo Climatol ; 3 dobradiças ; batentes em borracha e fecho de esquadro conforme desenho de pomenor; estore de rolo tipo estores "Vitória"

Observações:
 Tudo conforme pormenores e caderno de encargos



- LEGENDA:
- alvenaria de pedra (existente)
 - alvenaria de pedra (proposto)
 - alvenaria de tijolo
 - bloco de cimento
 - betão
 - isolamento térmico
 - gesso cartonado
 - espaços verdes

425.65 →-0.39→ cotas de pronto
 425.65 →-0.39→ cotas de toscos

NOTA: TODAS AS COTAS DEVEM SER VERIFICADAS EM OBRA. AS INFORMAÇÕES CONSTANTES NESTES DESENHOS, CARECEM DA CONSULTA DE OUTROS ELEMENTOS DO PROJECTO.

rev.	data	assunto	aprovou

ARQUITECTURA E COORDENAÇÃO
paula santos | arquitectura, sociedade unipessoal, lda
 rua prof. moita pinto, 218
 4100-356 porto
 tel.: +351 226 177 999
 fax.: +351 226 102 297
 e-mail: paulasantosarq@mail.telepac.pt

responsável Arqª. Paula Santos
 Nuno Silva
 Ricardo Granja
 Cristina Canotinho

FUNDAÇÕES E ESTRUTURAS, ÁGUAS E ESGOTOS; EQUIP. MECÂNICOS; ACÚSTICA
AFA associados, lda
 Cais do Lugan, 224
 4400-492 V.N. Gaia Portugal
 tel.: +351 223 776 700
 fax: +351 223 776 701
 e-mail: afassociados@efaconsultores.pt

responsável Eng. Marco Carvalho

INSTALAÇÕES E EQUIPAMENTOS ELÉCTRICOS, TELEFONES / SEGURANÇA
OHM - gabinete de engenharia electrotécnica, Lda
 rua de moçambique, 137, escr 23, 8º piso
 4430-145 v.n.gaiã
 tel.: +351 223 772 050
 fax.: +351 223 772 059
 e-mail: ohm@netcabo.pt

responsável Eng. Fernando Silva

ARRANJOS EXTERIORES
arqº Luis Guedes de Carvalho
 e-mail: albuquerqueguedes@sapo.pt

responsável Arqº Luis Guedes

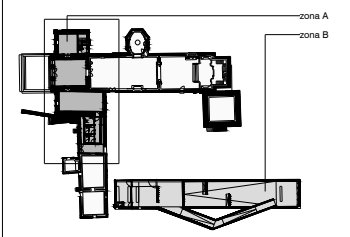

CLIENTE
IPPAR- Instituto portugues património arquitectónico

PROJECTO - 175.07.04
projecto para o espaço de exposição "mestres de ferreirim"
 Igreja e Mosteiro de Santo António de Ferreirim

LOCAL
Igreja e Mosteiro de Santo António de Ferreirim
 Ferreirim - Lamego

PROJECTISTA
paula santos
 paula santos | arquitectura, sociedade unipessoal, lda

DATA
 junho 2005

DESIGNAÇÃO
zona A - mapa de vãos interiores de ferro e de bronze

FASE DO PROJECTO
execução

ESCALA
esc. 1/50

DESENHO Nº
arqA.00.013

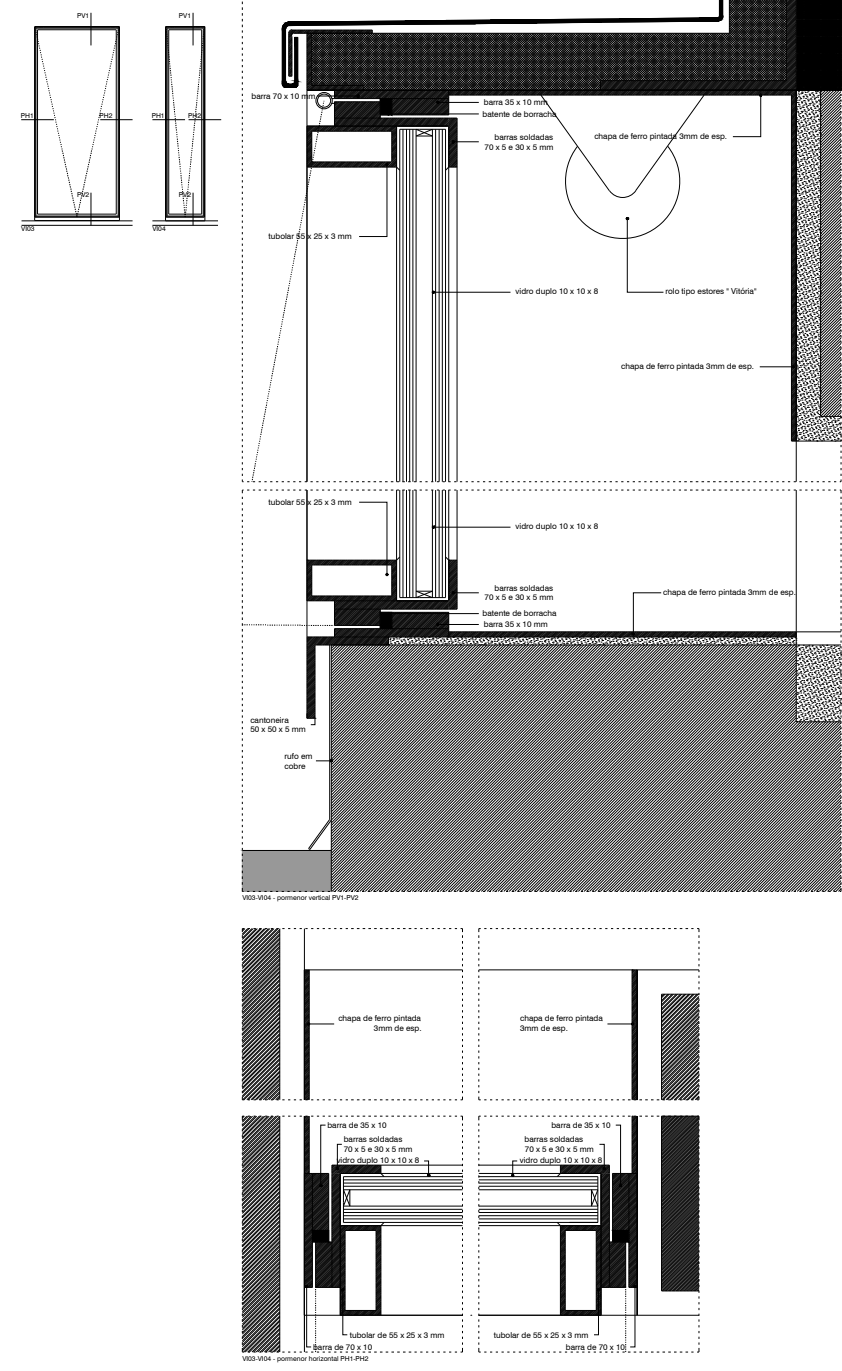
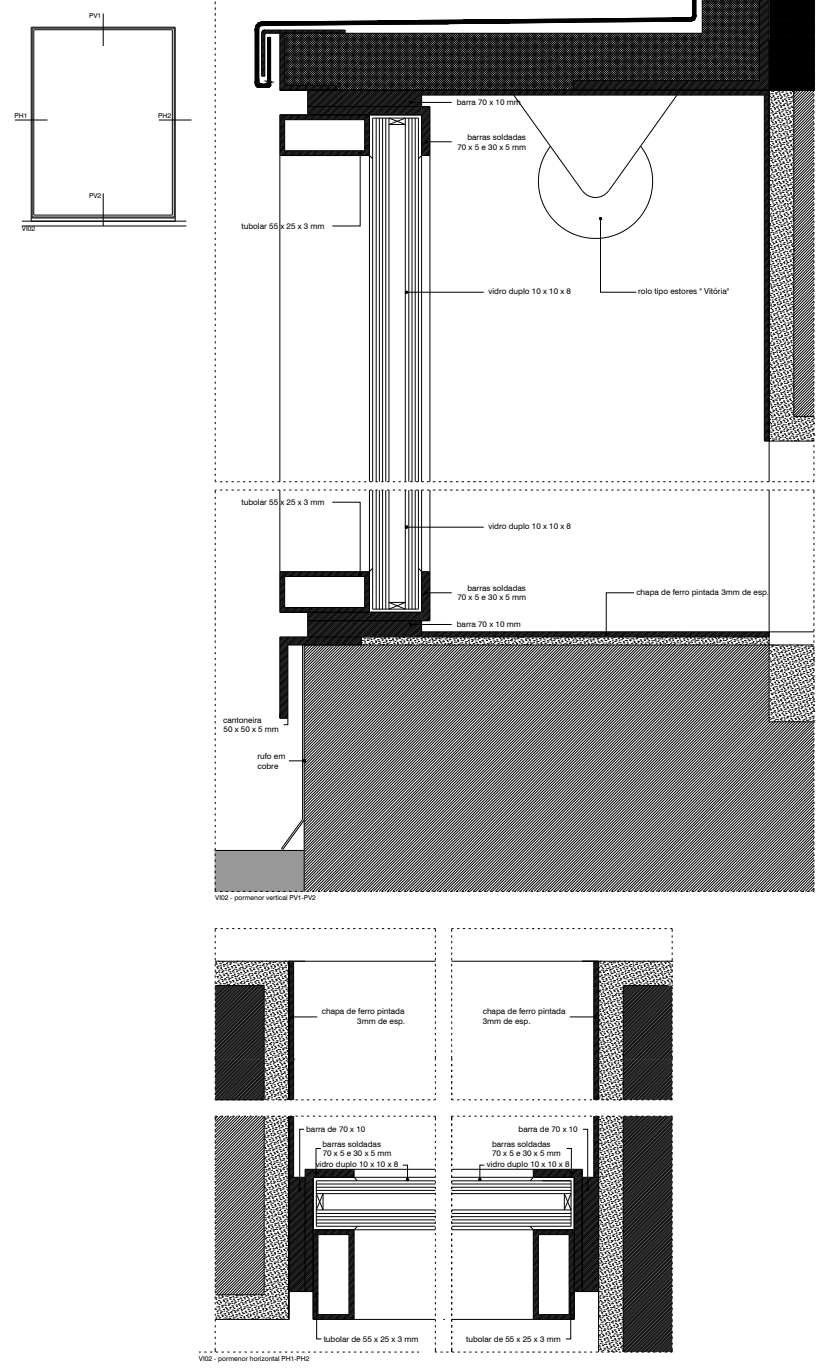
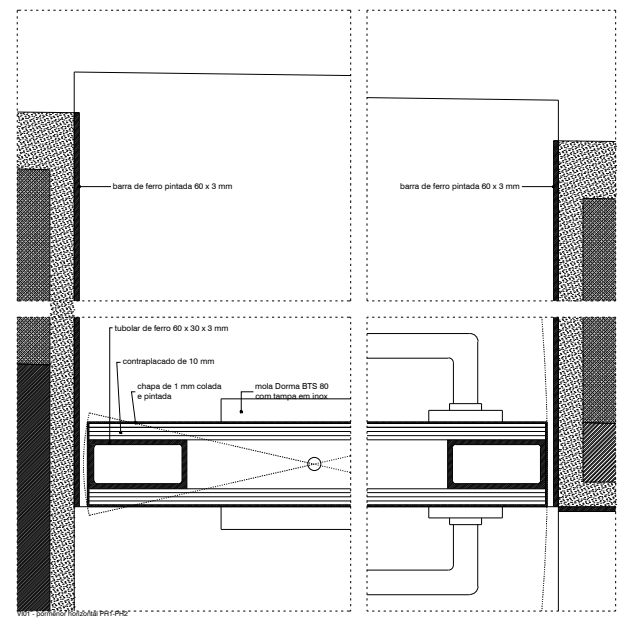
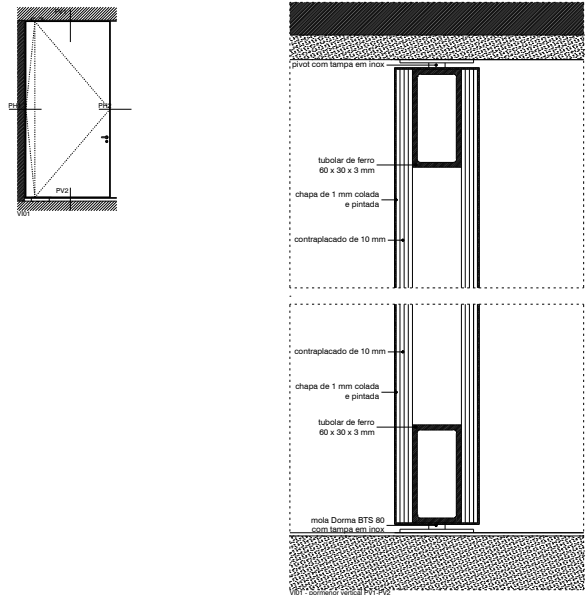

LEGENDA:

- alvenaria de pedra (existente)
- alvenaria de tijolo
- bloco de cimento
- betão
- isolamento térmico
- gesso cartonado
- espaços verdes

405.65 = 405.65 Colata de printo
405.65 = 405.65 Colata de toco

NOTA: TODAS AS COTAS DEVEM SER VERIFICADAS EM OBRA. AS INFORMAÇÕES CONSTANTES NESTES DESENHOS, CARIEM DA CONSULTA DE OUTROS ELEMENTOS DO PROJECTO.

Rev.	data	assunto	aprovado

ARQUITECTURA E COORDENAÇÃO
paula santos | arquitectura, sociedade unipessoal, lda
 rua prof. mola pinto, 218
 4100-566 porto
 tel.: +351 226 177 999
 fax.: +351 226 102 297
 e-mail: paulasantosarq@mail.telepac.pt

FUNDAÇÕES E ESTRUTURAS, ÁGUAS E ESGOTOS, EQUIP. MECÂNICOS; ACÚSTICA
AFA associados, lda
 Calle do Lagen, 224
 4400-492 V.N. Gaia Portugal
 tel.: +351 223 776 700
 fax.: +351 223 776 701
 e-mail: afassociados@afaconsultores.pt

INSTALAÇÕES E EQUIPAMENTOS ELÉCTRICOS, TELEFONES / SEGURANÇA
OHM - gabinete de engenharia electrónica, lda
 rua de moimimães, 17, 2º esc. 03, 6º piso
 4430-145 v.n.gaiã
 tel.: +351 223 772 050
 fax.: +351 223 772 059
 e-mail: ohm@netcab.pt

ARRANJOS EXTERIORES
arqº Luis Guedes de Carvalho
 e-mail: albuquerqueguedes@isapo.pt

CLIENTE
IPPAR- Instituto português património arquitectónico

PROJECTO - 175.07.04
 projeto para o espaço de exposição "mestres de ferreirim"
 Igreja e Mosteiro de Santo António de Ferreirim

LOCAL
 Igreja e Mosteiro de Santo António de Ferreirim
 Ferreirim - Lamego

PROJECTISTA
 paula santos | arquitectura, sociedade unipessoal, lda

DATA
 junho 2005

DESIGNAÇÃO
zona A - pormenores dos vãos interiores de ferro e bronze

FASE DO PROJECTO
execução

ESCALA
esc. 1/2

DESENHO Nº
arqA.00.013_01

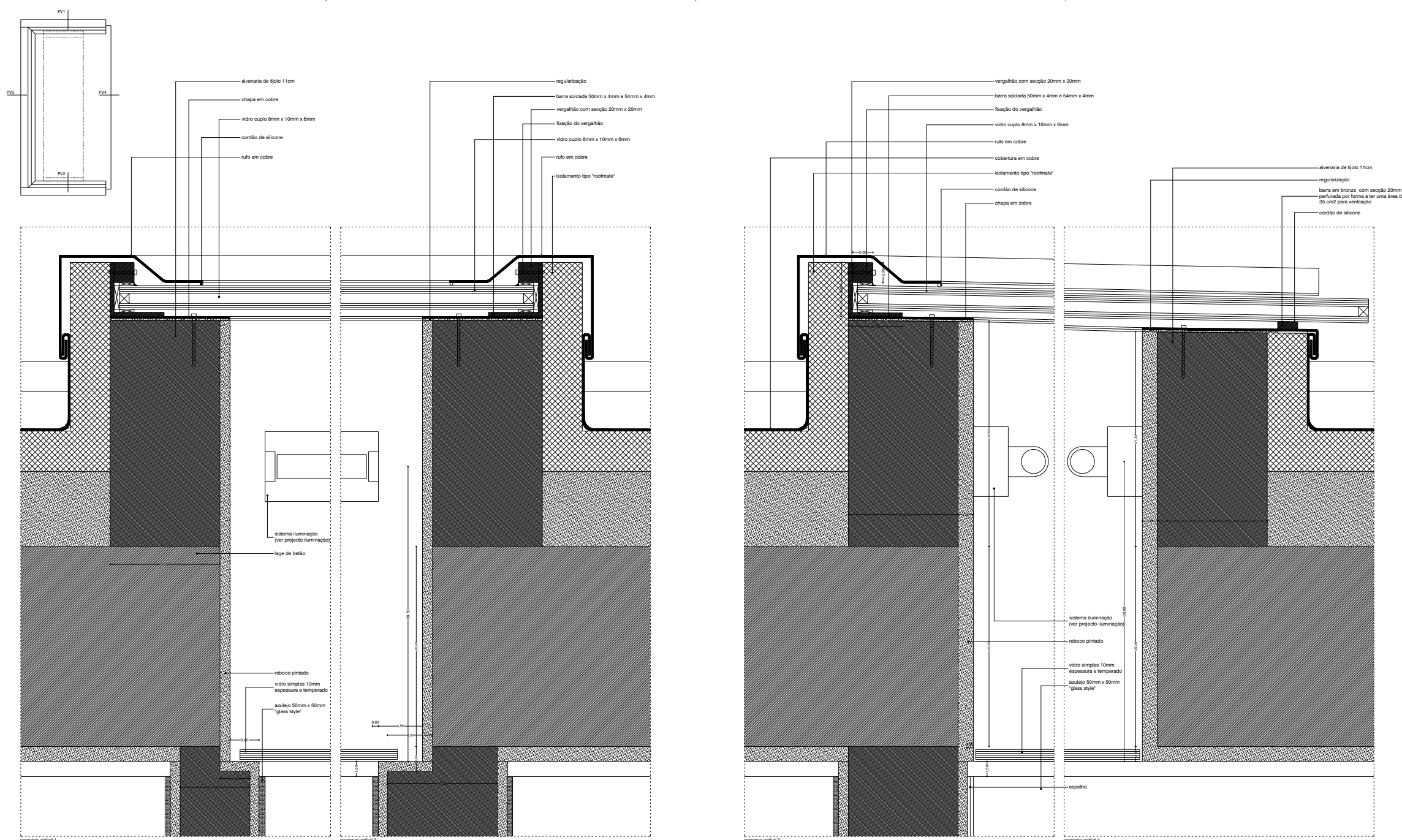

LEGENDA:

	alvenaria de pedra (existente)	1 - gáliã da Igreja
	alvenaria de pedra (proposta)	2 - capela mortuária
	alvenaria de tijolo	3 - acesso ao coro alto
	bloco de cimento	4 - entrada da Igreja
	betão	5 - acesso coberto ao claustro em ruínas
	isolamento térmico	6 - instalações sanitárias
	gesso cartonado	7 - jardim / claustro em ruínas
	gravilha	

abr - alvenaria
 pd - pedra
 rd - rebocho
 az - azulejo
 pt - gesso cartonado
 ml - madeira

405.65 +1.134 cotas de prumo
 405.65 +1.134 cotas de toco

NOTA: TODAS AS COTAS DEVEM SER VERIFICADAS EM OBRA. AS INFORMAÇÕES CONSTANTES NESTES DESENHOS, CARECEM DA CONSULTA DE OUTROS ELEMENTOS DO PROJECTO.
 COTAS EM CENTIMETROS

Rev.	Data	Assunto	Aprova

ARQUITECTURA E COORDENAÇÃO
paula santos | arquitectura, sociedade unipessoal, lda
 rua prof. maria pinho, 218
 4100-566 porto
 tel.: +351 226 177 999
 fax.: +351 226 102 287
 e-mail: paulasantosarq@gmail.com; telepac.pt

responsável: Arq. Paula Santos
 Nuno Silva
 Ricardo Granja
 Cristina Carvalheiro

FUNDAÇÕES E ESTRUTURAS, ÁGUAS E ESGOTOS, EQUIP. MECÂNICOS; ACÚSTICA
AFA associados, lda
 Casa do Lagar, 224
 4400-492 V.N. Gaia, Portugal
 tel.: +351 223 776 700
 fax.: +351 223 776 701
 e-mail: afassociados@afaconsultores.pt

responsável: Eng. Marco Carvalho

INSTALAÇÕES E EQUIPAMENTOS ELÉCTRICOS, TELEFONES / SEGURANÇA
OHM - gabinete de engenharia electrotécnica, lda
 rua de moçambique, 137, 2º esc. 03, 6º piso
 4430-145 v.n. gaia
 tel.: +351 223 772 050
 fax.: +351 223 772 059
 e-mail: ohm@netcabo.pt

responsável: Eng. Fernando Silva

ARRANJOS EXTERIORES
arq. Luis Guedes de Carvalho
 e-mail: albuquerqueguedes@isapo.pt

responsável: Arq. Luis Guedes

CLIENTE
IPPAR - Instituto português património arquitectónico

PROJECTO - 175.07.04
 projeto para o espaço de exposição "mestres de ferreirim"
 Igreja e Mosteiro de Santo António de Ferreirim

LOCAL
 Igreja e Mosteiro de Santo António de Ferreirim
 Ferreirim - Lamego

PROJECTISTA
 paula santos
 paula santos | arquitectura, sociedade unipessoal, lda

DATA
 junho 2005

DESIGNAÇÃO
zona A - Lanternim LT1 - pormenorização

FASE DO PROJECTO
execução

ESCALA
 esc. 1/2

DESENHO Nº
 arqA.00.014

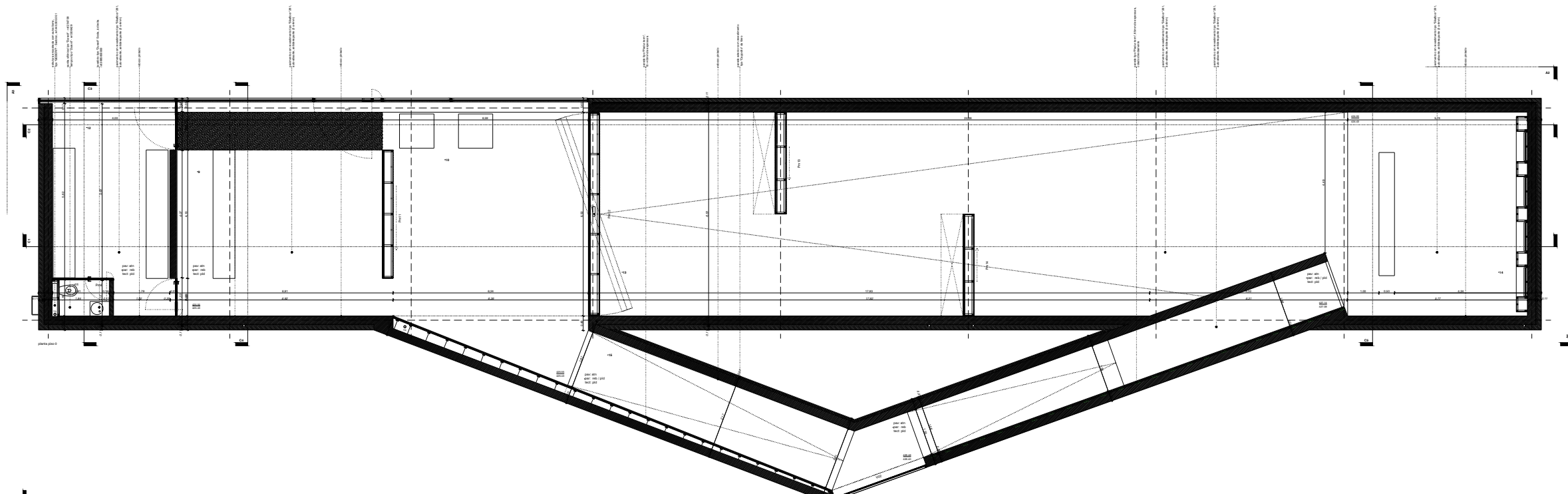

LEGENDA

	alvenaria de pedra (existente)	1 - gálio da greja
	alvenaria de pedra (proposta)	2 - capela mortuária
	alvenaria de tijolo	3 - alvaral de coro alto
	laje de cimento	4 - alvaral de greja
	chão	5 - alvaral coberto no alvaral em ruínas
	isolamento térmico	6 - instalação sanitária
	laje de cimento	7 - jardim / clausão em ruínas
	chão	8 - alvaral principal do espaço de exposição
	chão	9 - recepção / estacionamento
	chão	10 - instalações sanitárias de serviço
	chão	11 - armário geral
	chão	12 - instalação sanitária de serviço
	chão	13 - espaço de exposição
	chão	14 - localização dos quadros de formais
	chão	15 - rampa de acesso à sala elevada
	chão	16 - sala elevada
	chão	17 - jardim a tratar

100	1:100	1:100	1:100
100	1:100	1:100	1:100
100	1:100	1:100	1:100
100	1:100	1:100	1:100

ARQUITECTURA E COORDENAÇÃO paula santos arquitectura, sociedade unipessoal, lda +351 226 220 218 +351 226 220 177 599 tel. +351 226 142 287 e-mail: paulasantosa@net.sapo.pt	responsável	Arq. Paula Santos Arq. Nuno Silva Arq. Ricardo Duarte Arq. Cristina Carvalho
FUNDAÇÕES E ESTRUTURAS, ÁGUAS E ESOTOS, EQUIP. MECÂNICOS, ACÚSTICA AFA associada, lda Caldas da Rainha, 234 4400-400 V.N. Gaia, Portugal tel. +351 222 778 700 tel. +351 222 778 701 e-mail: afasociedade@afasociedade.pt	responsável	Eng. Marco Carvalho
INSTALAÇÕES E EQUIPAMENTOS ELÉCTRICOS, TELEFONES, SEGURANÇA OEM - gabinete de engenharia electrónica, Lda rua da engenharia, 127 - 4º andar, 9º piso 4400-140 V.N. Gaia tel. +351 222 772 020 tel. +351 222 772 020 e-mail: oem@oem.pt	responsável	Eng. Fernando Silva
APARELHOS EXTERIORES arq. Luis Guedes de Carvalho e-mail: albuquerqueguedes@net.sapo.pt	responsável	Arq. Luis Guedes

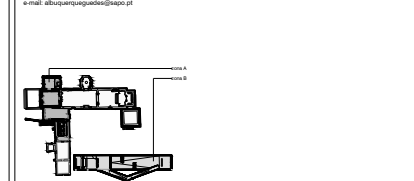

CLIENTE IPPAR - Instituto português património arquitectónico	
PROJECTO - 178.07.04 projeto para o espaço de exposição "mestres de formais" Igreja e Museu de Santo António de Fervães	
LOCAL Igreja e Museu de Santo António de Fervães Fervães - Lamego	
PROJECTISTA paula santos paula santos arquitectura, sociedade unipessoal, lda	DATA junho 2005
DESIGNAÇÃO zona B - plantas por pisos - piso 0	FASE DO PROJECTO execução
ESCALA esc. 1/50	DESENHO Nº arqB.00.001

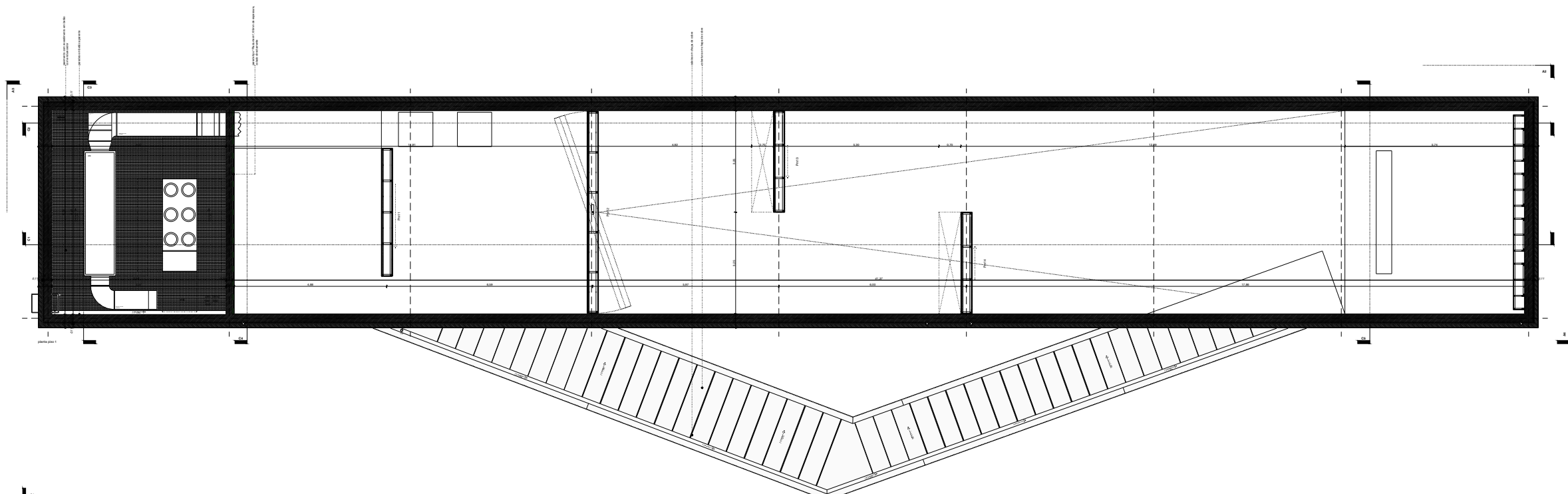

LEGENDA

	elemento de pedra (existente)	1 - grelha de ligam.
	elemento de pedra (proposta)	2 - grelha horizontal
	elemento de tijolo	3 - acesso ao carro-ello
	elemento de cimento	4 - entrada da igreja
	isolante	5 - acesso coberto ao claustro em ruínas
	isolamento térmico	6 - instalações sanitárias
	placas cartonadas	7 - jardim / claustro em ruínas
	graxalha	8 - entrada principal da espaço de exposição
		9 - elevação / elevamento
		10 - escadarias / rampa
		11 - instalações sanitárias de serviço
		12 - armário guarda
		13 - espaço de exposição
		14 - qualificação dos quadros de ferração
		15 - rampa de acesso à colte elevada
		16 - área técnica / vesti
		17 - jardim a fazer

0000 - P1 - zona 1000m de protecção
 0000 - P2 - zona 1000m de protecção

NOTA: TODAS AS COTAS DEVEM SER VERIFICADAS DE CORA, AS NOTIFICAÇÕES CONTEREM MÉRITO SUBSTANCIAL. CONSULTAR O CONSULTOR DE ENGENHARIA SUBSISTENTE DO PROJECTO.

Rev.	Descrição	Data

ARQUITECTURA E COORDENAÇÃO
 Paula Santos e Engenharia, sociedade unipessoal, lda
 Rua do Forno, 218
 1100-000 Lisboa
 Tel. +351 226 177 960
 Fax. +351 226 182 297
 e-mail: paulasantos@mat.tec.pt

FUNDAÇÕES E ESTRUTURAS, ÁGUAS E ESGOTOS, EQUIP. MECÂNICOS, ACÚSTICA
 AFA associada, lda
 Rua do Forno, 218
 1100-000 Lisboa
 Tel. +351 226 177 960
 Fax. +351 226 182 297
 e-mail: afassociada@afaconstrucao.pt

INSTALAÇÕES E EQUIPAMENTOS ELECTRÍCOS, TELEFONES, SEGURANÇA
 OMR - gabinete de engenharia electrónica, Lda
 Rua de Moscavide, 107, 2º andar, 27º andar
 1450-145 V.ª, Lisboa
 Tel. +351 226 772 050
 Fax. +351 226 772 050
 e-mail: omer@omer.pt

ARRANJOS EXTERIORES
 arqº Luis Queiroz de Carvalho
 e-mail: lqueiroz@arquitectos.pt

CLIENTE
 IPPAR - Instituto português património arquitectónico

PROJECTO - 17/07/04
 projecto para o espaço de exposição "mestres de ferração"
 Igreja e Mosteiro de Santo António de Ferreira

LOCAL
 Igreja e Mosteiro de Santo António de Ferreira
 Ferreira - Lamego

PROJECTISTA
 paula santos
 (arquitetura, sociedade unipessoal, lda)

DATA
 junho 2005

DESIGNAÇÃO
 zona B - plantas por pisos - piso 1

FASE DO PROJECTO
 execução

ESCALA
 esc. 1/50

DESENHO Nº
 arqB.00.002

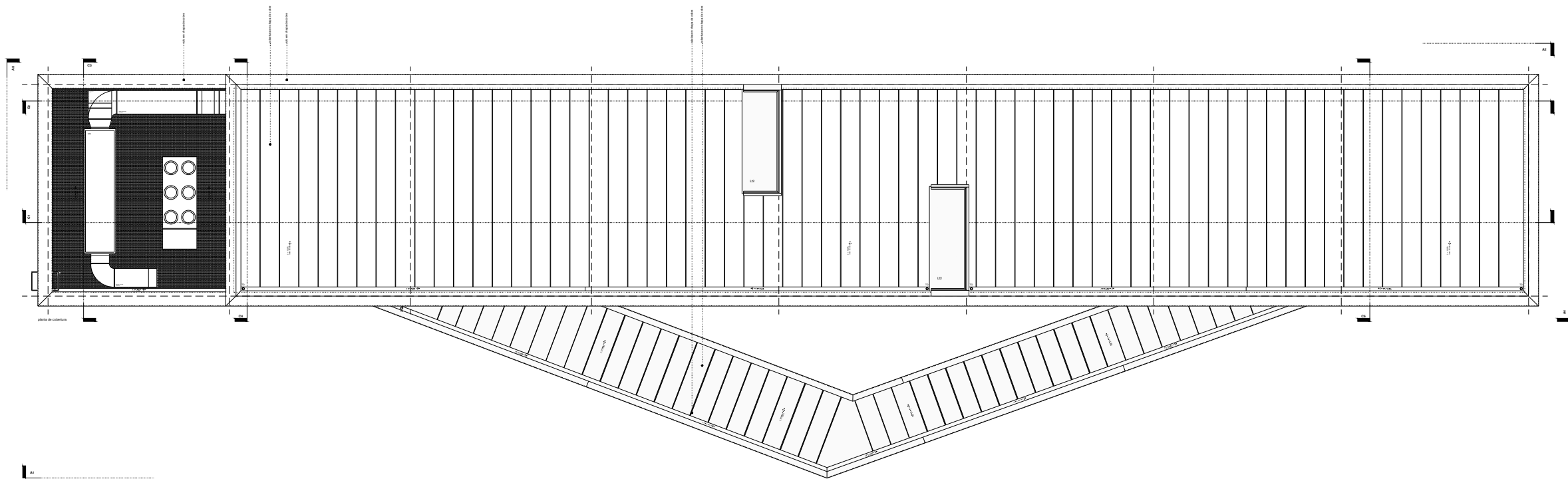

LEGENDA

- | | |
|--|--|
| 1 - gálio de ligação | 11 - instalações sanitárias de serviço |
| 2 - gálio horizontal | 12 - escadaria / varanda |
| 3 - acesso ao coro alto | 13 - espaço de exposição |
| 4 - entrada da igreja | 14 - qualificação dos quadros de ferrolhos |
| 5 - acesso coberto ao claustro em ruínas | 15 - rampa de acesso à colte elevada |
| 6 - instalações sanitárias | 16 - área técnica / vesti |
| 7 - jardim / claustro em ruínas | 17 - gálio a fazer |
| 8 - entrada principal da espaço de exposição | |
| 9 - elevação / elevador | |
| 10 - escadaria / varanda | |

Rev.	Descrição	Elaborado	Revisado

ARQUITECTURA E COORDENAÇÃO
 Paula Santos | arquitectura, sociedade unipessoal, lda
 Rua do Fátima, 218
 1100-000 Lisboa
 Tel. +351 238 177 960
 Tel. +351 238 182 297
 e-mail: paulasantos@mat.teip.pt

FUNDAÇÕES E ESTRUTURAS, ÁGUAS E ESGOTOS, EQUIP. MECÂNICAS, ACÚSTICA
 AFA associada, lda
 Rua do Fátima, 218
 1100-000 Lisboa
 Tel. +351 238 177 960
 Tel. +351 238 182 297
 e-mail: afasociada@afaconstrucoes.pt

INSTALAÇÕES E EQUIPAMENTOS ELÉCTRICOS, TELEFONES / SEGURANÇA
 OMS - gabinete de engenharia electrónica, Lda
 Rua da República, 111, 4º andar, 1º andar
 4800-185 V. João
 Tel. +351 238 772 050
 Tel. +351 238 772 050
 e-mail: oms@oms.pt

ARRANJOS EXTERIORES
 arqº Luis Queiroz de Carvalho
 e-mail: lqueiroz@arquitectos.pt

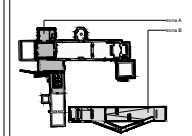

CLIENTE
 IPPAR - Instituto português património arquitectónico

PROJECTO: 178.07.04
 projecto para o espaço de exposição "mestres de ferrolhos"
 Igreja e Mosteiro de Santo António de Ferreira

LOCAL
 Igreja e Mosteiro de Santo António de Ferreira
 Ferreira - Lamego

PROJECTISTA
 Paula Santos | arquitectura, sociedade unipessoal, lda

DESIGNAÇÃO
 zona B - plantas por pisos - planta de cobertura

ESCALA
 esc. 1/50

FASE DO PROJECTO
execução
 DESENHO Nº
arqB.00.003

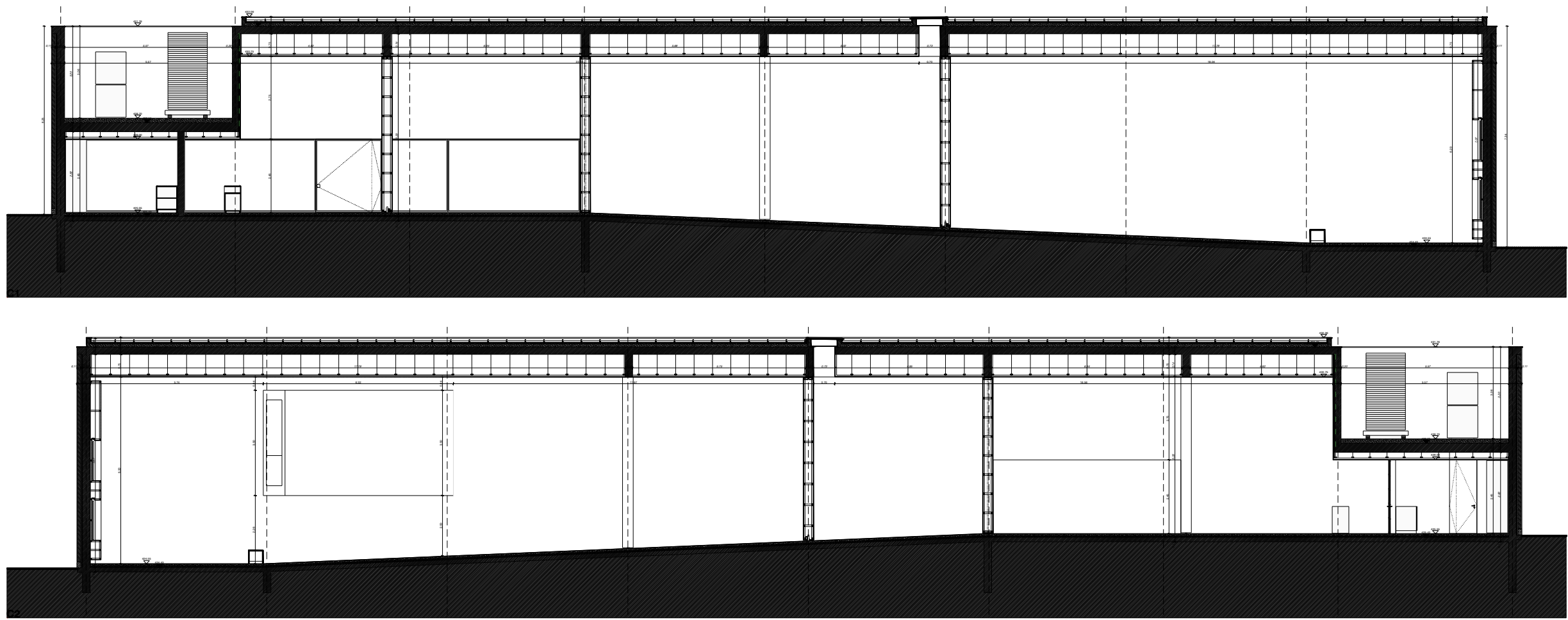

N

LEGENDA

1 - gabião de pedra (podando)	1 - gabião de ignea
2 - gabião de granito	2 - gabião de granito
3 - acesso ao coro alto	3 - acesso ao coro alto
4 - entrada da igreja	4 - entrada da igreja
5 - acesso coberto ao claustro em ruínas	5 - acesso coberto ao claustro em ruínas
6 - instalações sanitárias	6 - instalações sanitárias
7 - jardim / claustro em ruínas	7 - jardim / claustro em ruínas
8 - entrada principal da espaço de exposição	8 - entrada principal da espaço de exposição
9 - elevação / estacionamento	9 - elevação / estacionamento
10 - instalações sanitárias de serviço	10 - instalações sanitárias de serviço
11 - elevação / estacionamento	11 - elevação / estacionamento
12 - elevação / estacionamento	12 - elevação / estacionamento
13 - espaço de exposição	13 - espaço de exposição
14 - qualificação dos quadros de ferração	14 - qualificação dos quadros de ferração
15 - rampa de acesso à cota elevada	15 - rampa de acesso à cota elevada
16 - zona técnica / elev.	16 - zona técnica / elev.
17 - gabião a fazer	17 - gabião a fazer

0000 - muro 100cm de altura
 0001 - muro 100cm de base
 0002 - muro 100cm de base

00 - pavimento
 01 - terra
 02 - água
 03 - ar
 04 - vento
 05 - ruído
 06 - luz

Nota: Todas as cotas devem ser verificadas no local, as intervenções construtivas devem ser aprovadas, conforme os dados do seu próprio levantamento do projecto.

Ordem	Descrição	Responsável
1	ARQUITECTURA E COORDENAÇÃO	Arq. Paula Santos
2	Arq. Paula Santos	Paula Santos
3	Arq. Ricardo Gomes	Ricardo Gomes
4	Arq. Cristina Cavaleiro	Cristina Cavaleiro
5	FUNDAÇÕES E ESTRUTURAL, ÁGUAS E ESGOTOS, EQUIP. MECÂNICOS, ACÚSTICA	Eng. Marco Carvalho
6	Eng. Marco Carvalho	Marco Carvalho
7	Instalações eléctricas, telefónicas, segurança	Eng. Fernando Silva
8	Eng. Fernando Silva	Fernando Silva
9	Arranjos exteriores	Arq. Luis Queiroz
10	Arq. Luis Queiroz	Luis Queiroz

CLIENTE
IPPAR - Instituto português património arquitectónico

PROJECTO - 178.07.04
projecto para o espaço de exposição "mestres de ferração"
Igreja e Mosteiro de Santo António de Ferreira

LOCAL
Igreja e Mosteiro de Santo António de Ferreira
Ferreira - Lamego

PROJECTISTA
Paula Santos
Paula Santos | arquitectura, sociedade unipessoal, lda

DATA
junho 2005

DESIGNAÇÃO
zona B - cortes C1 / C2

FASE DO PROJECTO
execução

ESCALA
esc. 1/50

DESENHO Nº
arqB.00.004

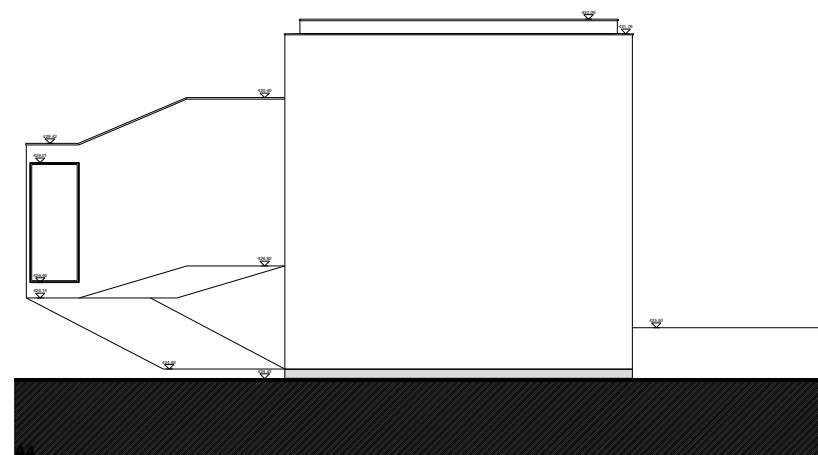
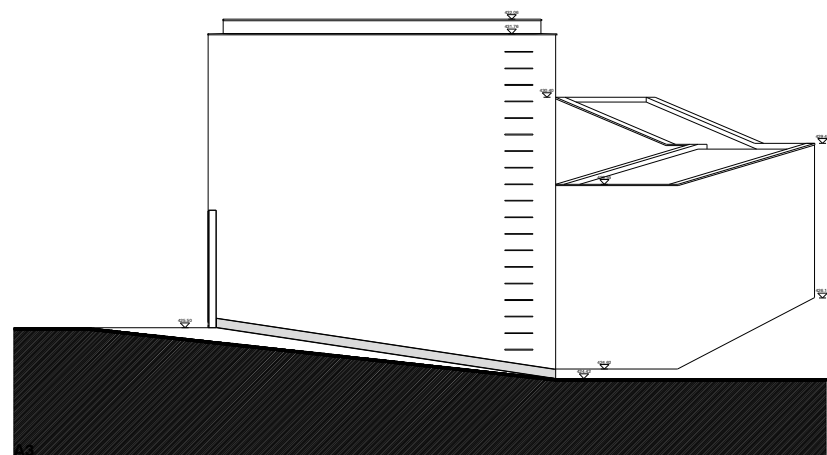
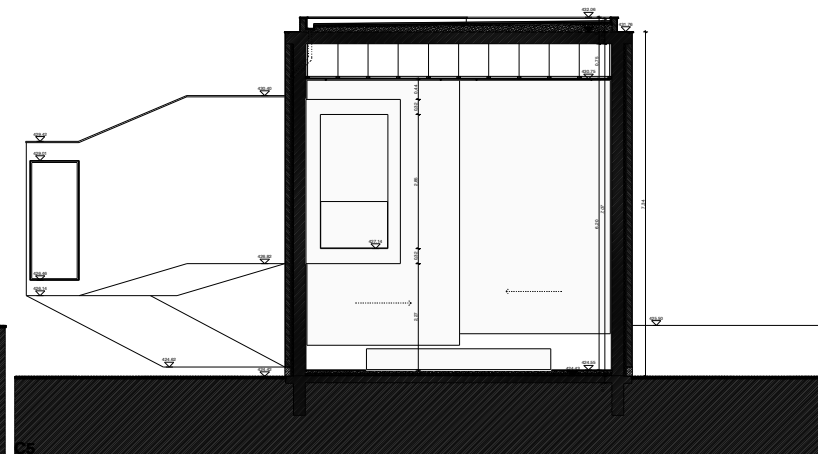
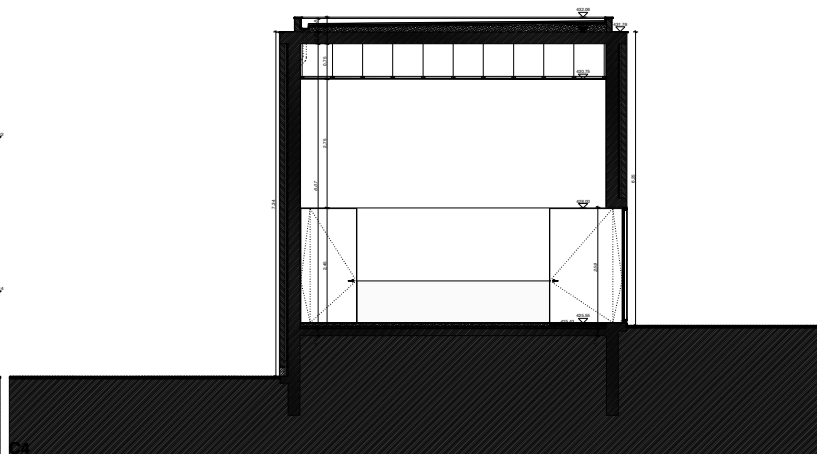
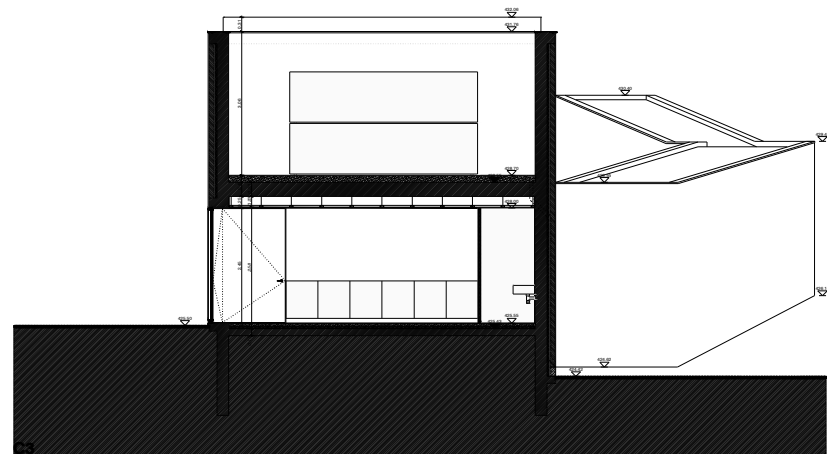

N

LEGENDA

1 - gálio de ligação	11 - instalações sanitárias de serviço
2 - gálio horizontal	12 - ascensor / elevador
3 - acesso ao coro alto	13 - espaço de exposição
4 - acesso ao coro alto	14 - qualificação dos quadros de distribuição
5 - acesso coberto ao claustro em ruínas	15 - rampa de acesso à colcha elevada
6 - instalações sanitárias	16 - zona técnica / store
7 - jardim / claustro em ruínas	17 - gálio a rasar
8 - entrada principal do espaço de exposição	
9 - elevação / elevador	
10 - escadaria / escada	

0000 - P+T, 10000 - 0000 de projeto
 0000 - P+T, 10000 - 0000 de traçado

NOTAS: Todas as notas devem ser verificadas de acordo com as especificações construtivas e técnicas. Consultar os planos de execução e o projeto.

Disciplina	Responsável
ARQUITECTURA E COORDENAÇÃO	Arq ^a Paula Santos
Paula Santos Arquitecta, sociedade unipessoal, Lda Rua do Forno, 218 1100-000 Lisboa Tel. +351 218 177 960 Fax. +351 218 182 297 e-mail: paulasantos@mat.tec.pt	Bruno Silva Ricardo Gomes Cristina Cavaleiro
FUNDAÇÕES E ESTRUTURAS, ÁGUAS E ESGOTOS, EQUIP. MECÂNICAS, ACÚSTICA	Eng. Marco Carvalho
AFA associada, Lda Rua do Forno, 218 1100-000 Lisboa Tel. +351 218 177 960 Fax. +351 218 182 297 e-mail: mcarvalho@afaconstrucoes.pt	
INSTALAÇÕES E EQUIPAMENTOS ELÉCTRICOS, TELEFONES / SEGURANÇA	Eng. Fernando Silva
OMS - gabinete de engenharia electrónica, Lda Rua de Moscova, 107 - 4.º andar, 1º andar 4800-185 V. Gouveia Tel. +351 229 772 050 Fax. +351 229 772 050 e-mail: fmsilva@oms.pt	
ARRANJOS EXTERIORES	Arq ^a Luis Queiroz
arq ^a Luis Queiroz de Carvalho e-mail: lqueiroz@arquitectos.pt	

CLIENTE
 IPPAR - Instituto português património arquitectónico

PROJECTO - 178.07.04
 projecto para o espaço de exposição "mestres da terralva"
 Igreja e Mosteiro de Santo António de Ferreira

LOCAL
 Igreja e Mosteiro de Santo António de Ferreira
 Ferreira - Lamego

PROJECTISTA
 Paula Santos | arquitecta, sociedade unipessoal, Lda

DATA
 junho 2005

DESIGNAÇÃO
 zona B - cortes C3 / C4 / C5 / A3 / A4

FASE DO PROJECTO
execução

ESCALA
 esc. 1/50

DESENHO Nº
 arqB.00.005

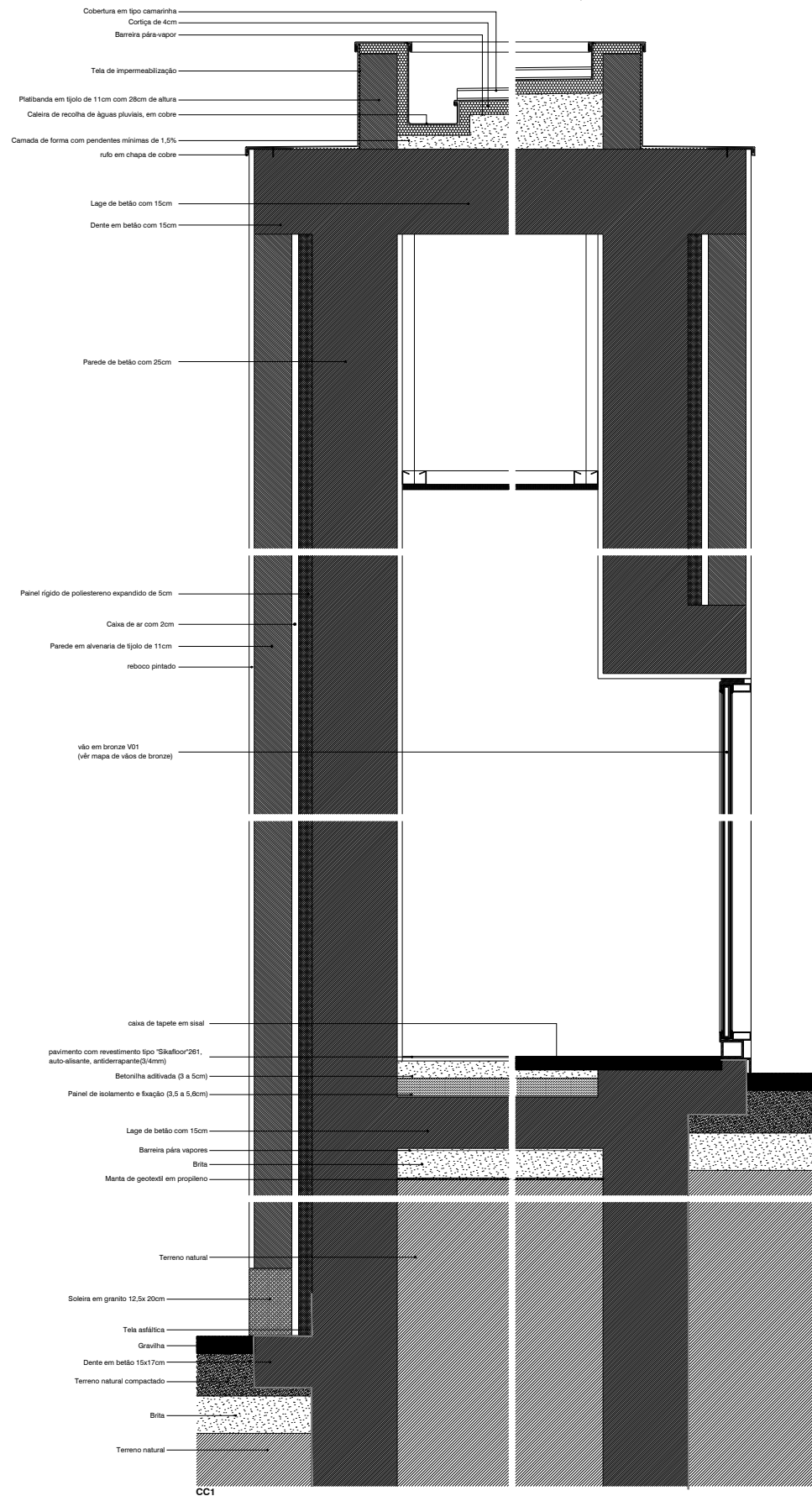

CC1

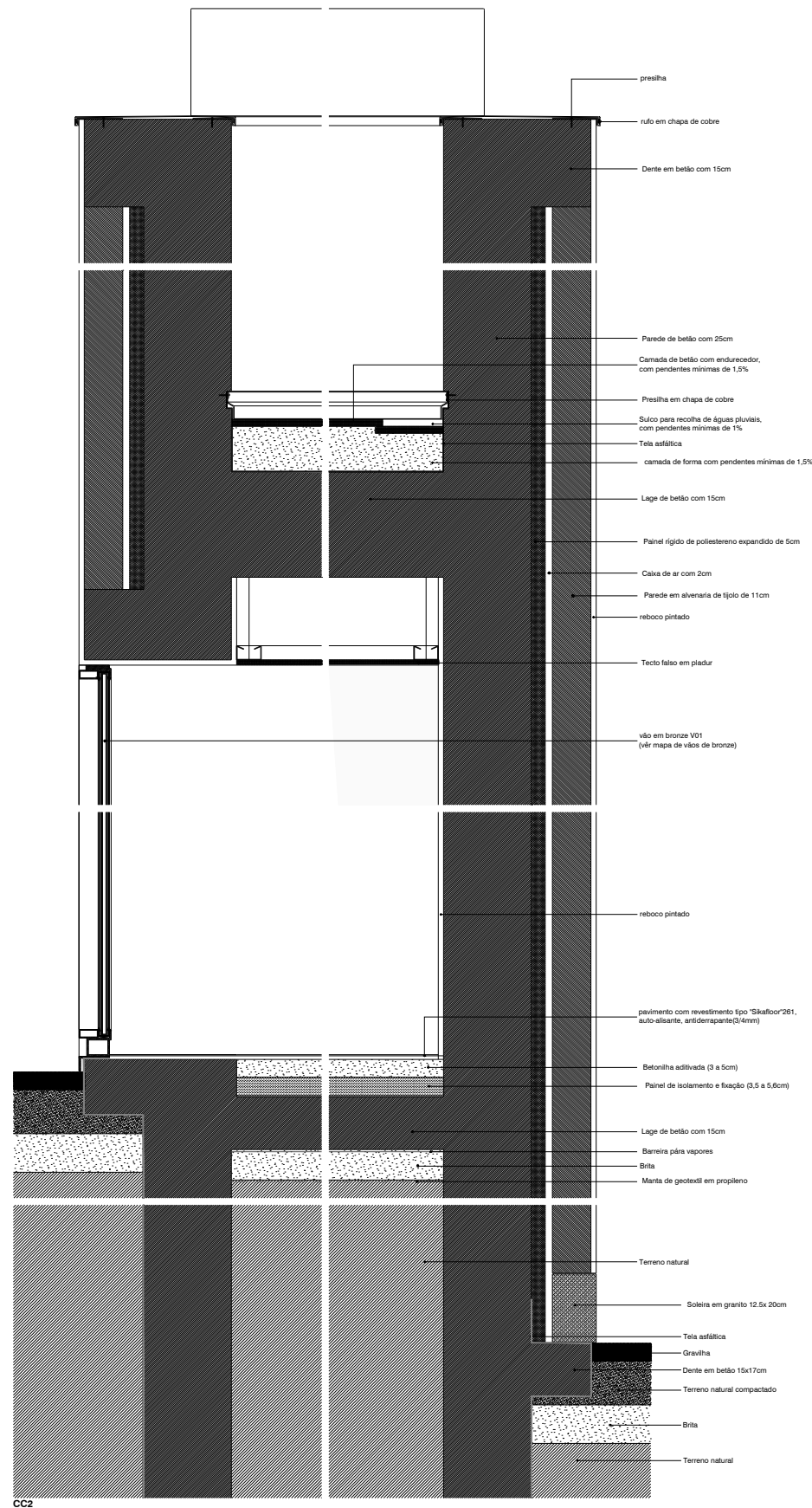

CC2



LEGENDA:

- | | | |
|--|--------------------------------|--|
| | alvenaria de pedra (existente) | 1 - gailé da igreja |
| | alvenaria de pedra (proposto) | 2 - capela mortuária |
| | alvenaria de tijolo | 3 - acesso ao coro alto |
| | bloco de cimento | 4 - entrada da igreja |
| | betão | 5 - acesso coberto ao claustro em ruínas |
| | isolamento térmico | 6 - instalações sanitárias |
| | gesso cartonado | 7 - jardim / claustro em ruínas |
| | gravelha | |

- 425.65 cotas de pronto
425.66 cotas de toco

NOTA: TODAS AS COTAS DEVEM SER VERIFICADAS EM OBRA. AS INFORMAÇÕES CONSTANTES NESTES DESENHOS, CARECEM DA CONSULTA DE OUTROS ELEMENTOS DO PROJECTO.

rev.	data	assunto	aprovou

ARQUITECTURA E COORDENAÇÃO
paula santos | arquitectura, sociedade unipessoal, lda
 rua prof. mota pinto, 218
 4100-356 porto
 tel.: +351 226 177 999
 fax.: +351 226 102 297
 e-mail: paulasantosarq@mail.telepac.pt

responsável Arq^º Paula Santos
 Nuno Silva
 Ricardo Granja
 Cristina Carotinho

FUNDAÇÕES E ESTRUTURAS, ÁGUAS E ESGOTOS; EQUIP. MECÂNICOS; ACÚSTICA
AFA associados, lda
 Cais do Lugan, 224
 4400-492 V.N. Gaia Portugal
 tel.: +351 223 776 700
 fax: +351 223 776 701
 e-mail: afassociados@afaconsultores.pt

responsável Eng. Marco Carvalho

INSTALAÇÕES E EQUIPAMENTOS ELÉCTRICOS, TELEFONES / SEGURANÇA
OHM - gabinete de engenharia electrotécnica, Lda
 rua de moçambique, 137, escr 23, 8º piso
 4430-145 v.n.gaiã
 tel.: +351 223 772 050
 fax: +351 223 772 059
 e-mail: ohm@netcabo.pt

responsável Eng. Fernando Silva

ARRANJOS EXTERIORES
arq^º Luis Guedes de Carvalho
 e-mail: abquerqueguedes@sapo.pt

responsável Arq^º Luis Guedes

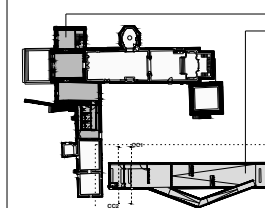

CLIENTE
IPPAR- Instituto português património arquitectónico

PROJECTO - 175.07.04
 projecto para o espaço de exposição "mestres de ferreirim"
 Igreja e Mosteiro de Santo António de Ferreirim

LOCAL
**Igreja e Mosteiro de Santo António de Ferreirim
 Ferreirim - Lamego**

PROJECTISTA
 paula santos | arquitectura, sociedade unipessoal, lda

DATA
 junho 2005

DESIGNAÇÃO
zona B - Cortes construtivos - CC1 e CC2

FASE DO PROJECTO
execução

ESCALA
esc. 1/10

DESENHO Nº
arqB.00.007

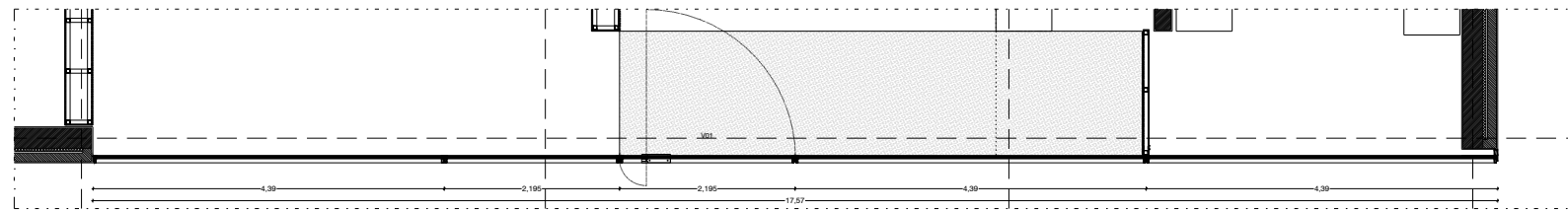
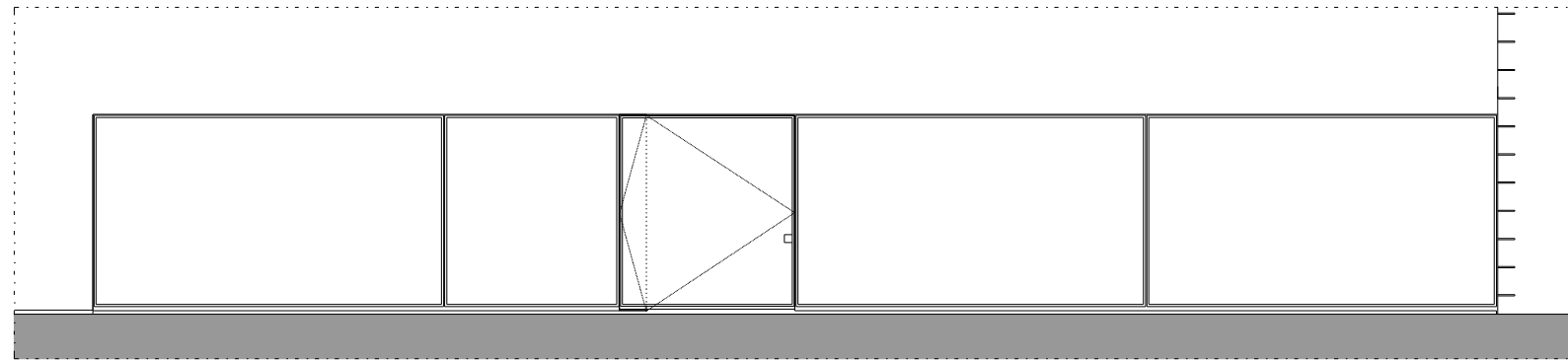

Quantidade : 01
 Material:
 Vão com 3 folhas fixas e 1 folha pivotante em barras de ferro pintadas, tãlfe em tubular e vidro 8/ 10 / 10 mm liso incolor branco tipo
 Climatrol ; arcos laterais em chapa de ferro pintada de 3 mm, mold de pavimento Dornas BT3 80, roda com rolamentos, balerões em
 borracha e fecho conforme desenho de pormenor

Observações:
 Tudo conforme pormenores e caderno de encargos

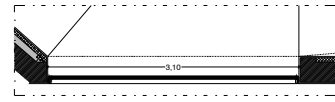
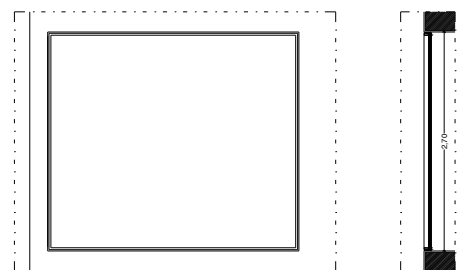

Quantidade : 01
 Material:
 Vão com 1 folha fixa em barras de ferro pintadas, tãlfe em tubular e vidro 8/ 10 / 10 mm liso incolor branco tipo
 Climatrol ; arcos laterais em chapa de ferro pintada de 3 mm.

Observações:
 Tudo conforme pormenores e caderno de encargos



- LEGENDA:
- | | | |
|--|--------------------------------|--|
| | alvenaria de pedra (existente) | 1 - gailé da igreja |
| | alvenaria de pedra (proposto) | 2 - capela mortuária |
| | alvenaria de tijolo | 3 - acesso ao coro alto |
| | bloco de cimento | 4 - entrada da igreja |
| | betão | 5 - acesso coberto ao claustro em ruínas |
| | isolamento térmico | 6 - instalações sanitárias |
| | gesso cartonado | 7 - jardim / claustro em ruínas |
| | espaços verdes | 8 - entrada principal do espaço de exposição |
| | | 9 - recepção / atendimento |
| | | 10 - expositores / venda |
| | | 11 - instalações sanitárias de serviço |
| | | 12 - arrumos gerais |
| | | 13 - espaço de exposição |
| | | 14 - localização dos quadros de ferreirim |
| | | 15 - rampa de acesso à cota elevada |
| | | 16 - área técnica / AVAC |
| | | 17 - jardim a tratar |

425.65 ←-0.30→ cotas de pronto
 425.65 ←-0.30→ cotas de tosco

NOTA: TODAS AS COTAS DEVEM SER VERIFICADAS EM OBRA. AS INFORMAÇÕES CONSTANTES NESTES DESENHOS, CARECEM DA CONSULTA DE OUTROS ELEMENTOS DO PROJECTO.

rev.	data	assunto	aprovou

ARQUITECTURA E COORDENAÇÃO responsável Arq^º Paula Santos
 paula santos | arquitectura, sociedade unipessoal, lda
 rua prof. mota pinto, 218
 4100-356 porto
 tel.: +351 226 177 999
 fax.: +351 226 102 297
 e-mail: paulasantosarq@mail.telepac.pt

FUNDAÇÕES E ESTRUTURAS, ÁGUAS E ESGOTOS; EQUIP. MECÂNICOS; ACÚSTICA responsável Eng. Marco Carvalho
 AFA associados, lda
 Cais do Lagan, 224
 4400-492 V.N. Gaia Portugal
 tel.: +351 223 776 700
 fax: +351 223 776 701
 e-mail: afassociados@afaconsultores.pt

INSTALAÇÕES E EQUIPAMENTOS ELÉCTRICOS, TELEFONES / SEGURANÇA responsável Eng. Fernando Silva
 OHM - gabinete de engenharia electrotécnica, Lda
 rua de moçambique, 137, escr 23, 8º piso
 4430-145 v.n.gaiã
 tel.: +351 223 772 050
 fax: +351 223 772 059
 e-mail: ohm@netcabo.pt

ARRANJOS EXTERIORES responsável Arq^º Luis Guedes
 arq^º Luis Guedes de Carvalho
 e-mail: albuquerqueguedes@sapo.pt

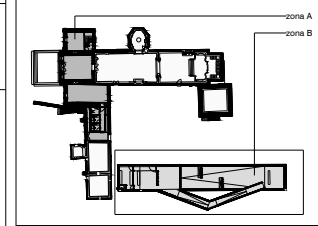

CLIENTE
 IPPAR- Instituto português património arquitectónico

PROJECTO - 175.07.04
 projecto para o espaço de exposição "mestres de ferreirim"
 Igreja e Mosteiro de santo antónio de ferreirim

LOCAL
 Igreja e Mosteiro de Santo António de Ferreirim
 Ferreirim - Lamego

PROJECTISTA
 paula santos
 paula santos | arquitectura, sociedade unipessoal, lda

DATA
 junho 2005

DESIGNAÇÃO
zona B - mapa de vãos exteriores de bronze

FASE DO PROJECTO
execução

ESCALA
esc. 1/50

DESENHO Nº
arqB.00.008

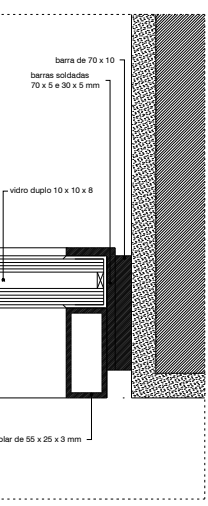
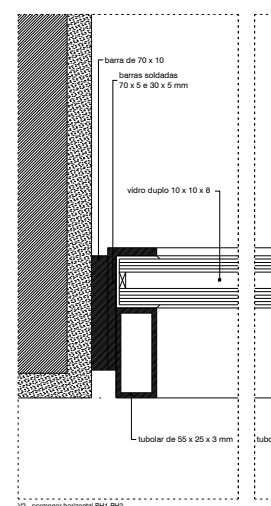
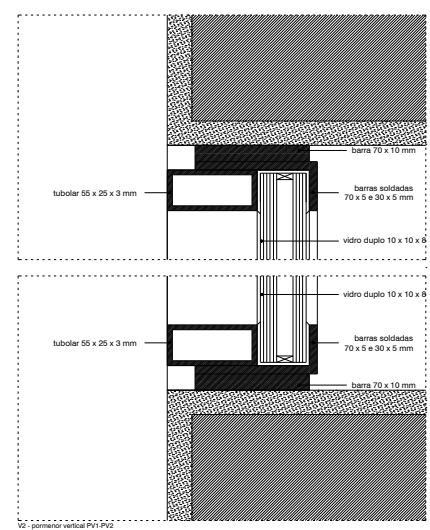
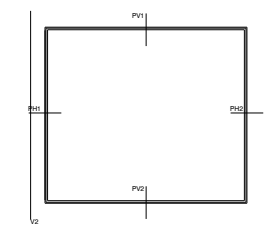
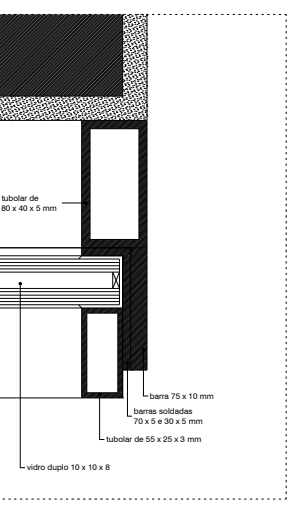
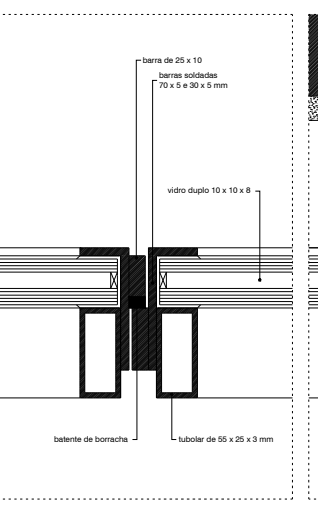
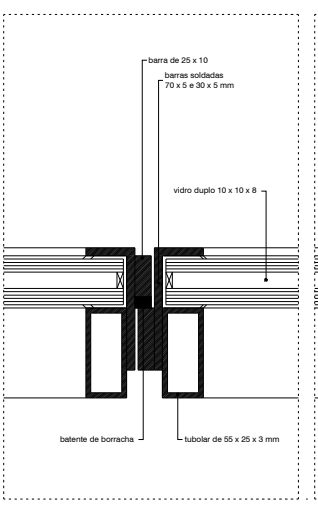
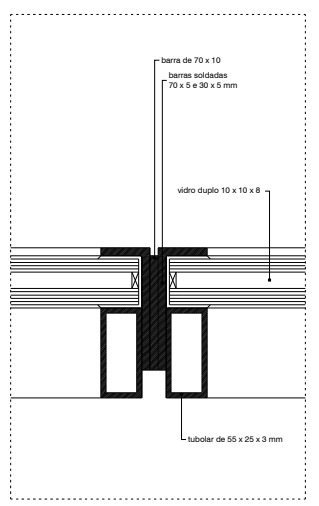
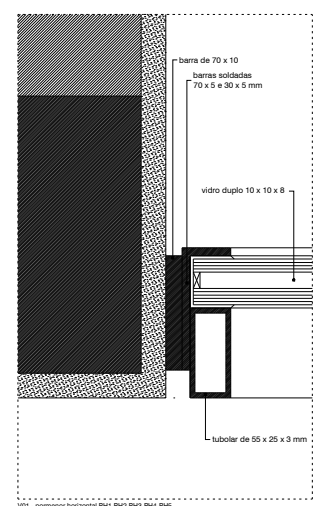
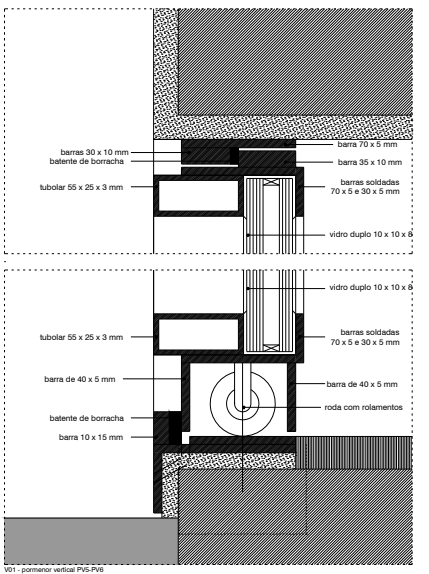
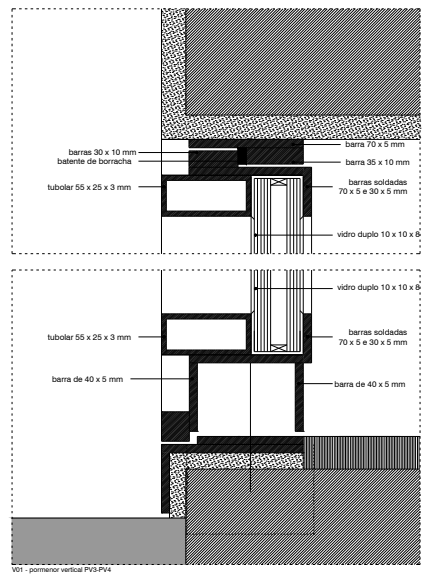
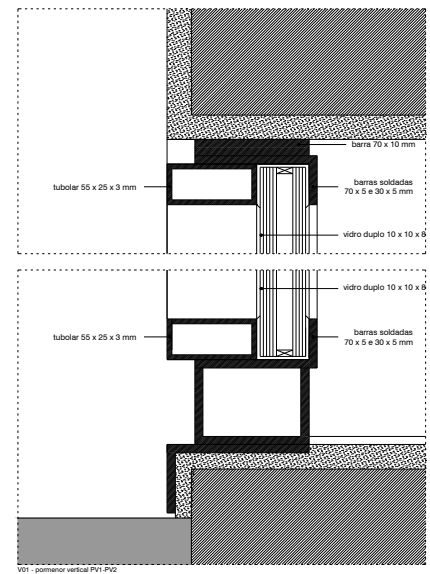
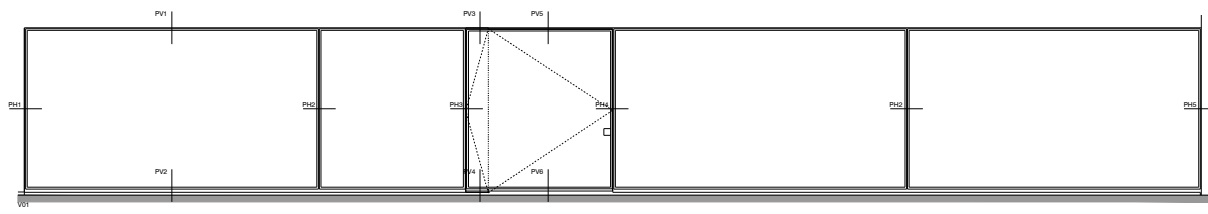

- LEGENDA:**
- alvenaria de pedra (existente)
 - alvenaria de tijolo
 - bloco de cimento
 - betão
 - isolamento térmico
 - gesso cartonado
 - espaços verdes

405.65 = cotas de prumo
405.65 = cotas de tosco

NOTA: TODAS AS COTAS DEVERÃO SER VERIFICADAS EM OBRA, AS INFORMAÇÕES CONSTANTES NESTES DESENHOS, CARIEM DA CONSULTA DE OUTROS ELEMENTOS DO PROJECTO.

rev.	data	assunto	aprovado

ARQUITECTURA E COORDENAÇÃO
paula santos | arquitectura, sociedade unipessoal, lda
 rua prof. maria pinho, 218
 4100-566 porto
 tel.: +351 226 177 999
 fax.: +351 226 102 297
 e-mail: paulasantosarq@mail.telepac.pt

responsável: Arq. Paula Santos
 Nuno Silva
 Ricardo Granja

FUNDAÇÕES E ESTRUTURAS, ÁGUAS E ESGOTOS, EQUIP. MECÂNICOS; ACÚSTICA
AFA associados, lda
 Rua do Lagen, 224
 4400-492 V.N. Gaia, Portugal
 tel.: +351 223 776 700
 fax.: +351 223 776 701
 e-mail: afassociados@afaconsultores.pt

responsável: Eng. Marco Carvalho

INSTALAÇÕES E EQUIPAMENTOS ELÉCTRICOS, TELEFONOS / SEGURANÇA
OHM - gabinete de engenharia electrónica, lda
 rua de moçambique, 137, 2º andar, 1º piso
 4430-145 v.n.gaiá
 tel.: +351 223 772 050
 fax.: +351 223 772 059
 e-mail: ohm@netcabo.pt

responsável: Eng. Fernando Silva

ARRANJOS EXTERIORES
arq. Luis Guedes de Carvalho
 e-mail: albuquerqueguedes@isapo.pt

responsável: Arq. Luis Guedes

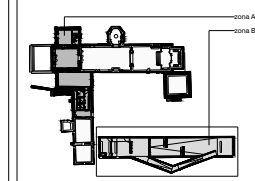

CLIENTE
IPPAR - Instituto português património arquitectónico

PROJECTO - 175.07.04
 projeto para o espaço de exposição "mestres de ferreirim"
 Igreja e Mosteiro de Santo António de Ferreirim

LOCAL
 Igreja e Mosteiro de Santo António de Ferreirim
 Ferreirim - Lamego

PROJECTISTA
 paula santos | arquitectura, sociedade unipessoal, lda

DATA
 junho 2005

DESIGNAÇÃO
zona B - pormenores exteriores dos vãos de bronze

FASE DO PROJECTO
execução

ESCALA
 esc. 1/2

DESENHO Nº
 arqB.00.008_01



LEGENDA:

-  alvenaria de pedra (existente)
-  alvenaria de tijolo
-  bloco de cimento
-  betão
-  isolamento térmico
-  gesso cartonado
-  espaços verdes

425.65 →-0.30→ cotas de pronto
 425.65 →-0.30→ cotas de tosco

NOTA: TODAS AS COTAS DEVEM SER VERIFICADAS EM OBRA. AS INFORMAÇÕES CONSTANTES NESTES DESENHOS, CARECEM DA CONSULTA DE OUTROS ELEMENTOS DO PROJECTO.

rev.	data	assunto	aprovou

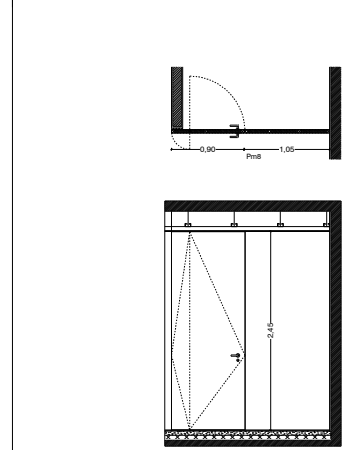

Quantidade : 01

Materiais:
Porta pivotante de 1 folha com 45 mm de espessura em contraplacado folheado e pintado; puxador de muleta tipo 'FSB' ref.1075 em inox com braço e entrada de chave; pivô em inox; painel liso com 45 mm de espessura em contraplacado folheado e pintado.

Observações:
Tudo conforme pormenores e caderno de encargos.

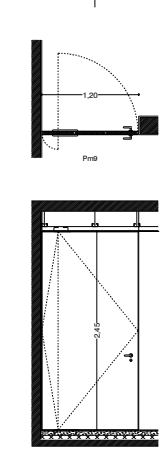

Quantidade : 01

Materiais:
Porta pivotante de 1 folha com 45 mm de espessura em contraplacado folheado e pintado; puxador de muleta tipo 'FSB' ref.1075 em inox com braço e entrada de chave; mola de pavimento 'Dormel' BTS 80.

Observações:
Tudo conforme pormenores e caderno de encargos.

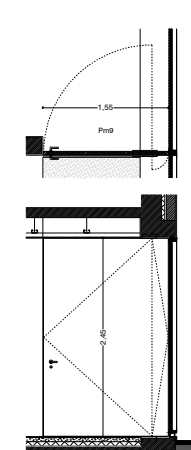

Quantidade : 03

Materiais:
Porta pivotante de 1 folha com 45 mm de espessura em contraplacado folheado e pintado; puxador de muleta tipo 'FSB' ref.1075 em inox com braço e entrada de chave; mola de pavimento 'Dormel' BTS 80.

Observações:
Tudo conforme pormenores e caderno de encargos.

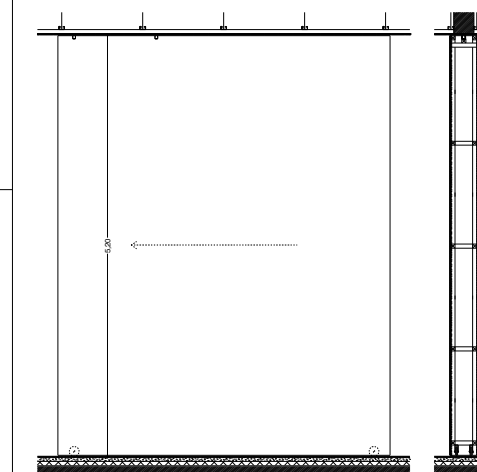
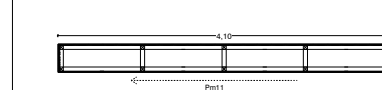

Quantidade : 01

Materiais:
Painel de correr com 350 mm de espessura em MDF emassado e pintado; 4 rodas de borracha com ø120mm e 2 rodízios superiores.

Observações:
Tudo conforme pormenores e caderno de encargos.

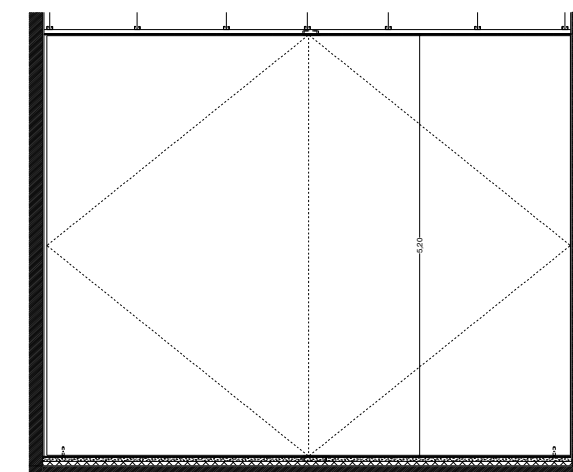
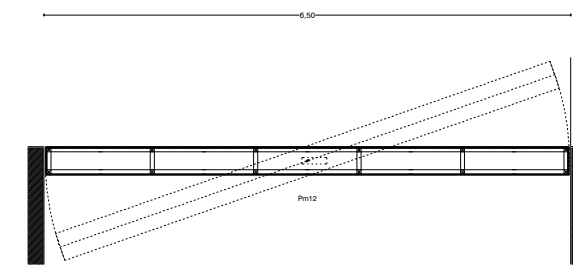

Quantidade : 01

Materiais:
Painel pivotante com 350 mm de espessura em MDF emassado e pintado; 2 rodas de borracha com ø120mm e com rolamentos; mola de pavimento Dormel BTS 80.

Observações:
Tudo conforme pormenores e caderno de encargos.

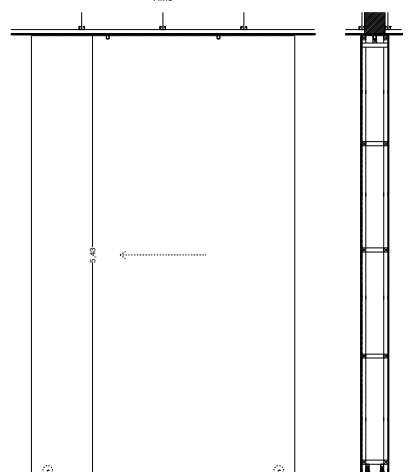
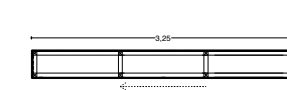

Quantidade : 01

Materiais:
Painel de correr com 350 mm de espessura em MDF emassado e pintado; 4 rodas de borracha com ø120mm e 2 rodízios superiores.

Observações:
Tudo conforme pormenores e caderno de encargos.

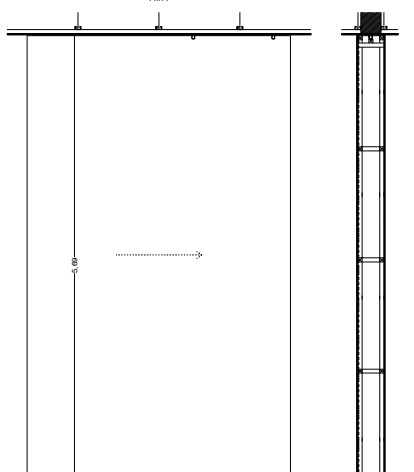

Quantidade : 01

Materiais:
Painel de correr com 350 mm de espessura em MDF emassado e pintado; 4 rodas de borracha com ø120mm e 2 rodízios superiores.

Observações:
Tudo conforme pormenores e caderno de encargos.

ARQUITECTURA E COORDENAÇÃO responsável Arq^º Paula Santos
 paula santos | arquitectura, sociedade unipessoal, lda
 rua prof. mota pinto, 218
 4100-356 porto
 tel.: +351 223 177 999
 fax.: +351 226 102 297
 e-mail: paulasantosarq@mail.telepac.pt

FUNDAÇÕES E ESTRUTURAS, ÁGUAS E ESGOTOS; EQUIP. MECÂNICOS; ACÚSTICA responsável Eng. Marco Carvalho
 AFA associados, lda
 Cais do Lugan, 224
 4400-492 V.N. Gaia Portugal
 tel.: +351 223 776 700
 fax: +351 223 776 701
 e-mail: afaassociados@afaconsultores.pt

INSTALAÇÕES E EQUIPAMENTOS ELÉCTRICOS, TELEFONES / SEGURANÇA responsável Eng. Fernando Silva
 OHM - gabinete de engenharia electrotécnica, Lda
 rua de moçambique, 137, escr 23, 8º piso
 4430-145 v.n.gaiã
 tel.: +351 223 772 050
 fax: +351 223 772 059
 e-mail: ohm@netcabo.pt

ARRANJOS EXTERIORES responsável Arq^º Luis Guedes
 arq^º Luis Guedes de Carvalho
 e-mail: albuquerqueguedes@sapo.pt

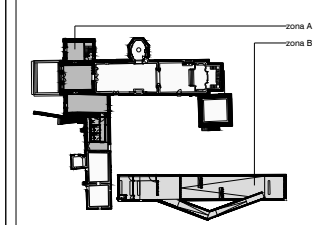

CLIENTE
 IPPAR- Instituto português património arquitectónico

PROJECTO - 175.07.04
 projecto para o espaço de exposição "mestres de ferreirim"
 Igreja e Mosteiro de Santo António de Ferreirim

LOCAL
 Igreja e Mosteiro de Santo António de Ferreirim
 Ferreirim - Lamego

PROJECTISTA
 paula santos
 paula santos | arquitectura, sociedade unipessoal, lda

DATA
junho 2005

DESIGNAÇÃO
zona B - mapa de vãos interiores de madeira

FASE DO PROJECTO
execução

ESCALA
esc. 1/50

DESENHO Nº
arqB.00.009

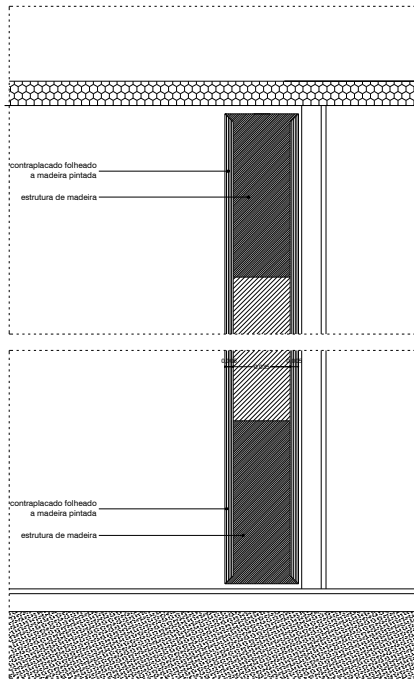
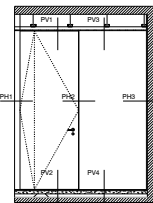

Prób. pormenor vertical PVI-1

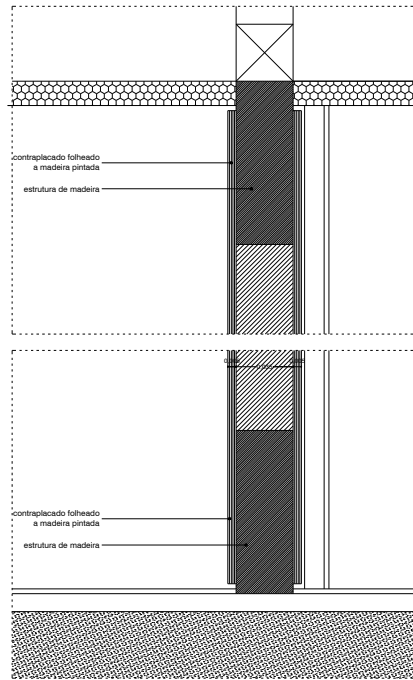

Prób. pormenor vertical PVI-2

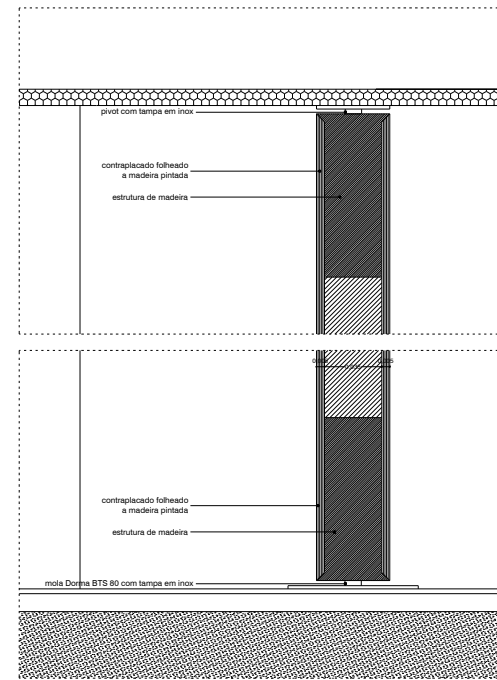
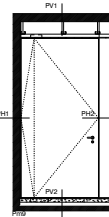

Prób. pormenor vertical PVI-3

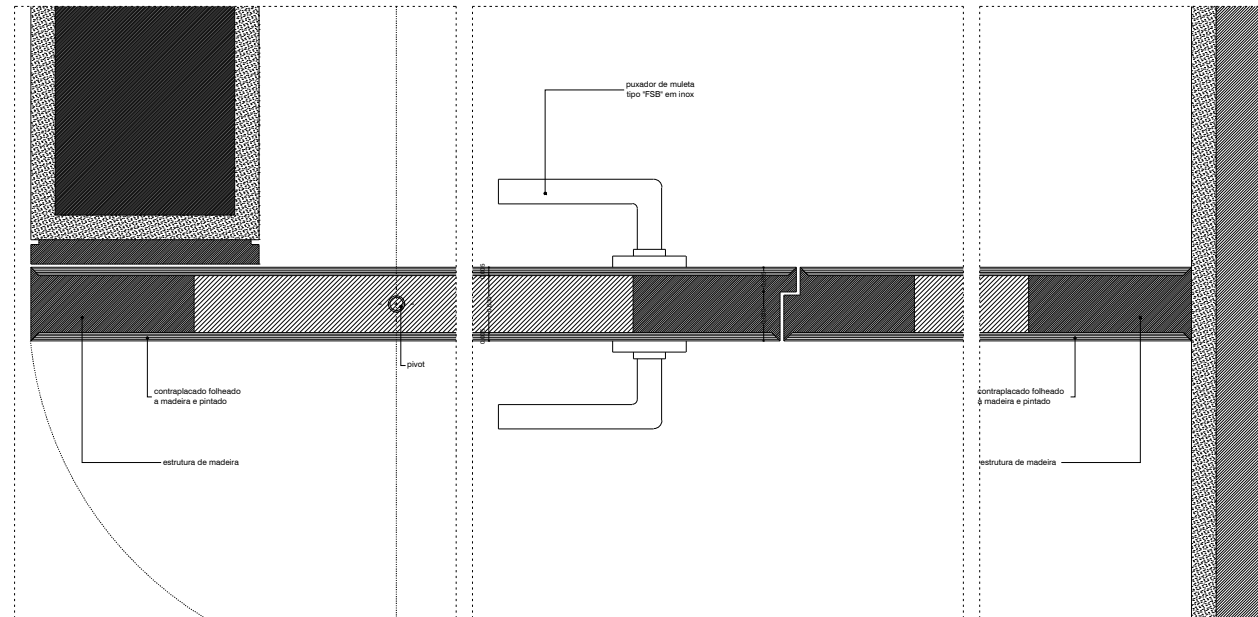

Prób. pormenor horizontal PVI-4

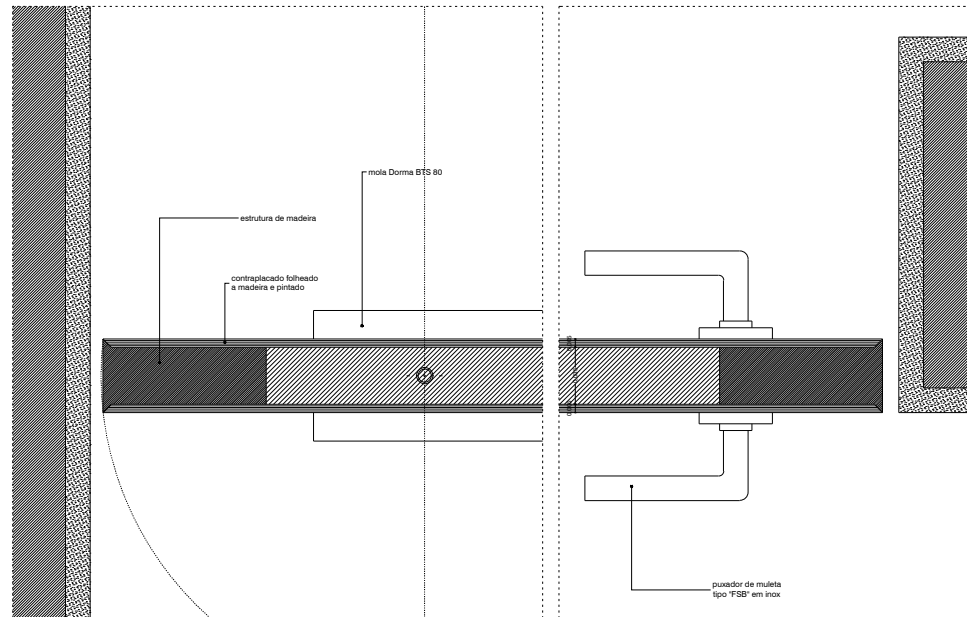

Prób. pormenor horizontal PVI-5



LEGENDA:

- alvenaria de pedra (existente)
- alvenaria de tijolo
- bloco de cimento
- betão
- isolamento térmico
- gesso cartonado
- espaços verdes

405,66 = +0,00m cotas de prumo
405,66 = +0,00m cotas de tosco

NOTA: TODAS AS COTAS DEVEM SER VERIFICADAS EM OBRA. AS INFORMAÇÕES CONSTANTES NESTES DESENHOS, CARECEM DA CONSULTA DE OUTROS ELEMENTOS DO PROJECTO.

Rev.	data	assunto	aprovado

ARQUITECTURA E COORDENAÇÃO
paula santos | arquitectura, sociedade unipessoal, lda
 rua prof. mola pintado, 218
 4100-566 porto
 tel.: +351 226 177 999
 fax.: +351 226 102 297
 e-mail: paulasantosarq@gmail.com; telepac.pt

responsável: Arq. Paula Santos
 Nuno Silva
 Ricardo Granja
 Cristina Carvalho

FUNDAÇÕES E ESTRUTURAS, ÁGUAS E ESGOTOS, EQUIP. MECÂNICOS; ACÚSTICA
AFA associados, lda
 Casa do Lagar, 224
 4400-492 V.N. Gaia Portugal
 tel.: +351 223 776 700
 fax.: +351 223 776 701
 e-mail: afassocciados@afaconsultores.pt

responsável: Eng. Marco Carvalho

INSTALAÇÕES E EQUIPAMENTOS ELÉCTRICOS, TELEFONES / SEGURANÇA
OHM - gabinete de engenharia electrónica, lda
 rua de moimimilhões, 177, 2º andar, 1º piso
 4430-145 V.N. Gaia
 tel.: +351 223 772 050
 fax.: +351 223 772 059
 e-mail: ohm@netcabo.pt

responsável: Eng. Fernando Silva

ARRANJOS EXTERIORES
arq. Luis Guedes de Carvalho
 e-mail: albuquerqueguedes@isapo.pt

responsável: Arq. Luis Guedes

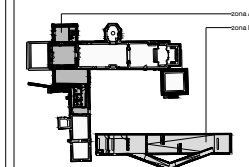

CLIENTE
IPPAR - Instituto português património arquitectónico

PROJECTO - 175.07.04
 projecto para o espaço de exposição "mestres de ferreirim"
 Igreja e Mosteiro de Santo António de Ferreirim

LOCAL
Igreja e Mosteiro de Santo António de Ferreirim
 Ferreirim - Lamego

PROJECTISTA
 paula santos | arquitectura, sociedade unipessoal, lda

DATA
 junho 2005

DESIGNAÇÃO
zona B - pormenores dos vãos interiores de madeira

FASE DO PROJECTO
execução

ESCALA
esc. 1/2

DESENHO Nº
arqB.00.009_01

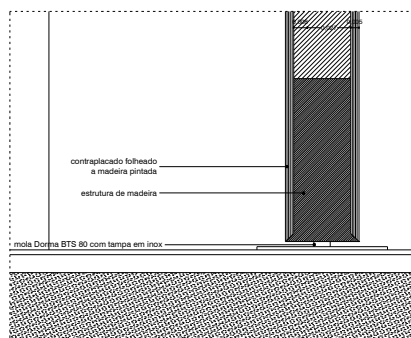
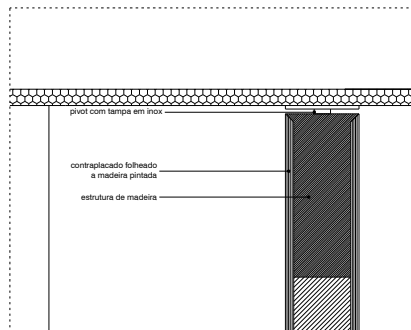
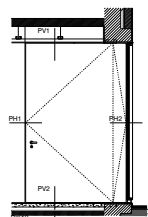

Pm10 - pormenor vertical P11-P12

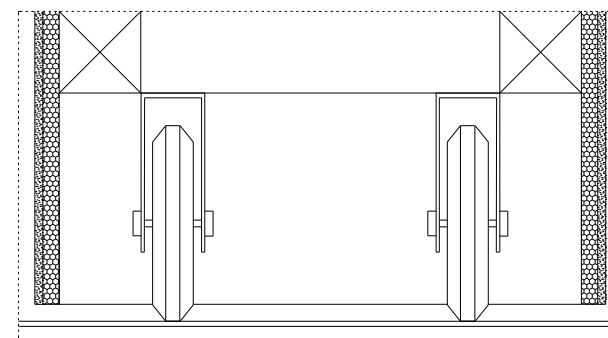
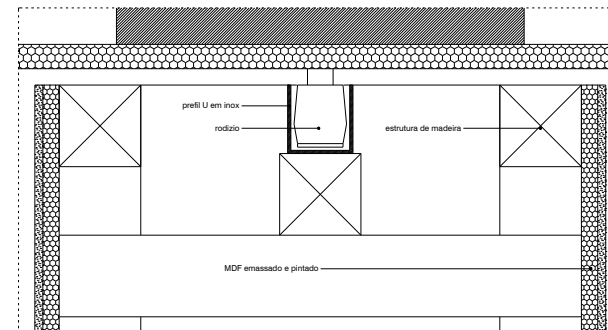
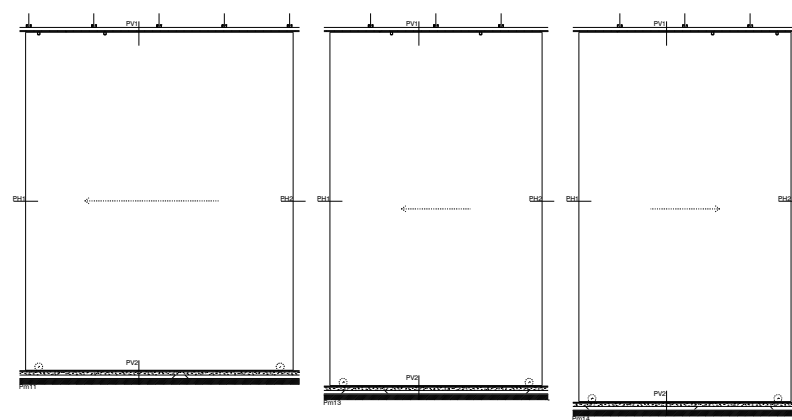

Pv11-Pv13-Pv14 - pormenor vertical P11-Pv2-Pv3

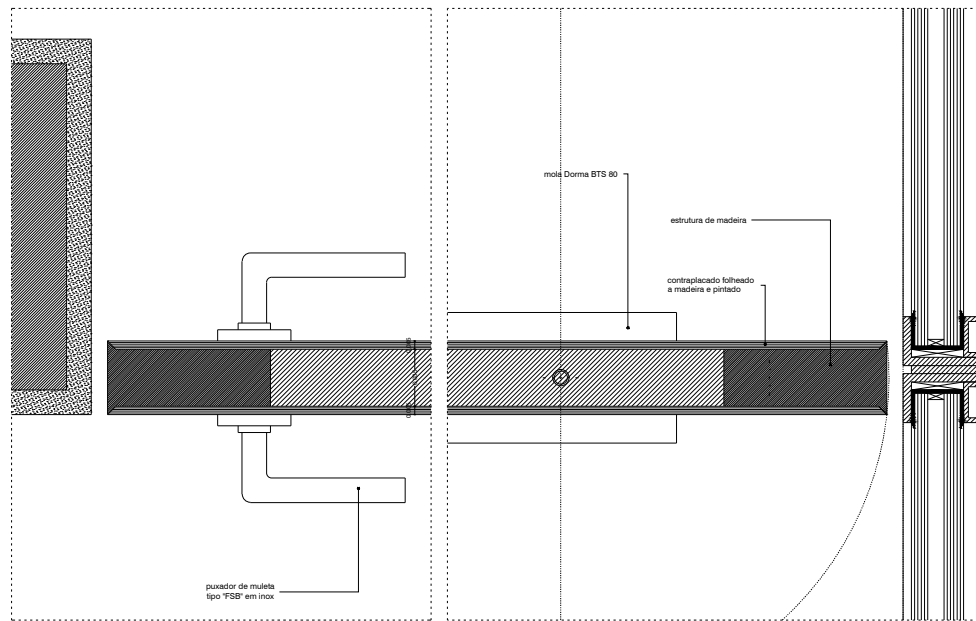

Pm10 - pormenor horizontal P11-Pv2-Pv3

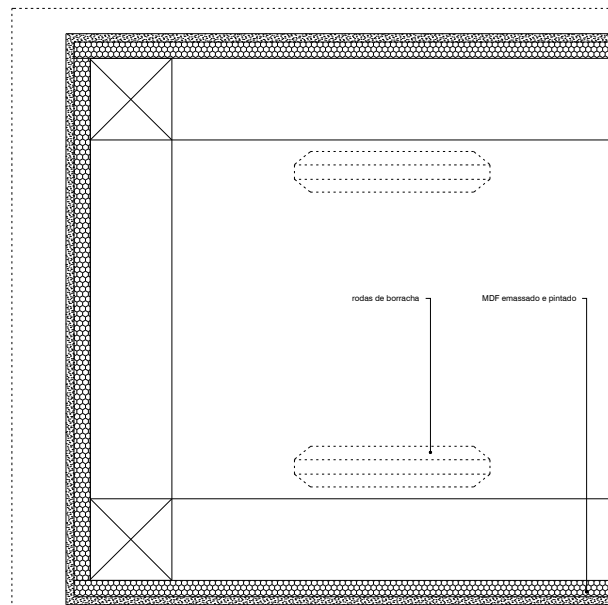

Pm11-Pm12-Pm13 - pormenor horizontal P11-Pv2-Pv3

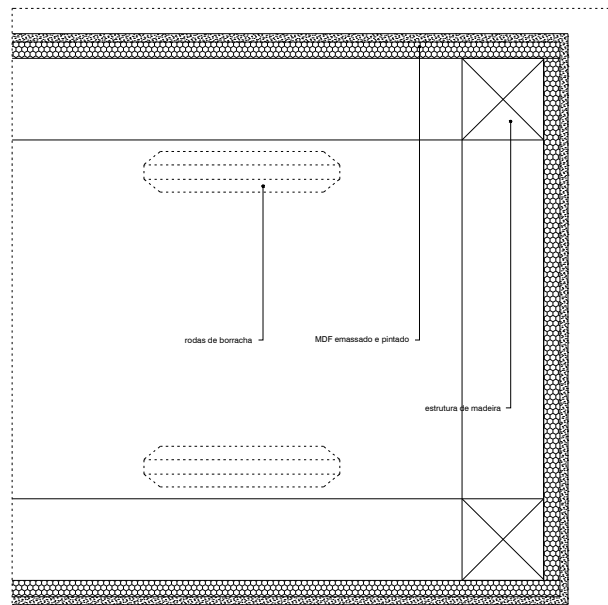

LEGENDA:

- alvenaria de pedra (existente)
- alvenaria de tijolo
- bloco de cimento
- betão
- isolamento térmico
- gesso cartonado
- espaços verdes

405.65 = 405.65 coltas de printo
405.65 = 405.65 coltas de toco

NOTA: TODAS AS COTAS DEVEM SER VERIFICADAS EM OBRA. AS INFORMAÇÕES CONSTANTES NESTES DESENHOS, CARREGAM DA CONSULTA DE OUTROS ELEMENTOS DO PROJECTO.

rev.	data	assunto	aprov.

ARQUITECTURA E COORDENAÇÃO
Paula Santos | arquitectura, sociedade unipessoal, lda
 rua prof. mola pinto, 218
 4100-566 porto
 tel.: +351 226 177 999
 fax.: +351 226 102 297
 e-mail: paulasantosarq@mail.telepac.pt

responsável Arq. Paula Santos
 Nuno Silva
 Ricardo Granja
 Cristina Carvalhina

FUNDAÇÕES E ESTRUTURAS, ÁGUAS E ESGOTOS, EQUIP. MECÂNICOS; ACÚSTICA
AFA associados, lda
 Casa do Lagar, 224
 4400-402 V.N. Gaia Portugal
 tel.: +351 223 776 700
 fax.: +351 223 776 701
 e-mail: afassocciados@afaconsultores.pt

responsável Eng. Marco Carvalho

INSTALAÇÕES E EQUIPAMENTOS ELÉCTRICOS, TELEFONES / SEGURANÇA
OHM - gabinete de engenharia electrónica, lda
 rua de moscavim, 157, 2º andar, 2º piso
 4430-145 v.n.gaiã
 tel.: +351 223 772 050
 fax.: +351 223 772 059
 e-mail: ohm@netcabo.pt

responsável Eng. Fernando Silva

ARRANJOS EXTERIORES
Arq. Luis Guedes de Carvalho
 e-mail: albuquerqueguedes@sapo.pt

responsável Arq. Luis Guedes

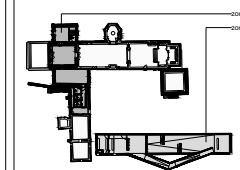

CLIENTE
IPPAR - Instituto português património arquitectónico

PROJECTO - 175.07.04
 projecto para o espaço de exposição "mestres de ferreirim"
 Igreja e Mosteiro de Santo António de Ferreirim

LOCAL
 Igreja e Mosteiro de Santo António de Ferreirim
 Ferreirim - Lamego

PROJECTISTA
 paula santos
 paula santos | arquitectura, sociedade unipessoal, lda

DATA
 junho 2005

DESIGNAÇÃO
zona B - pormenores interiores de madeira

FASE DO PROJECTO
execução

ESCALA
esc. 1/2

DESENHO Nº
arqB.00.009_02

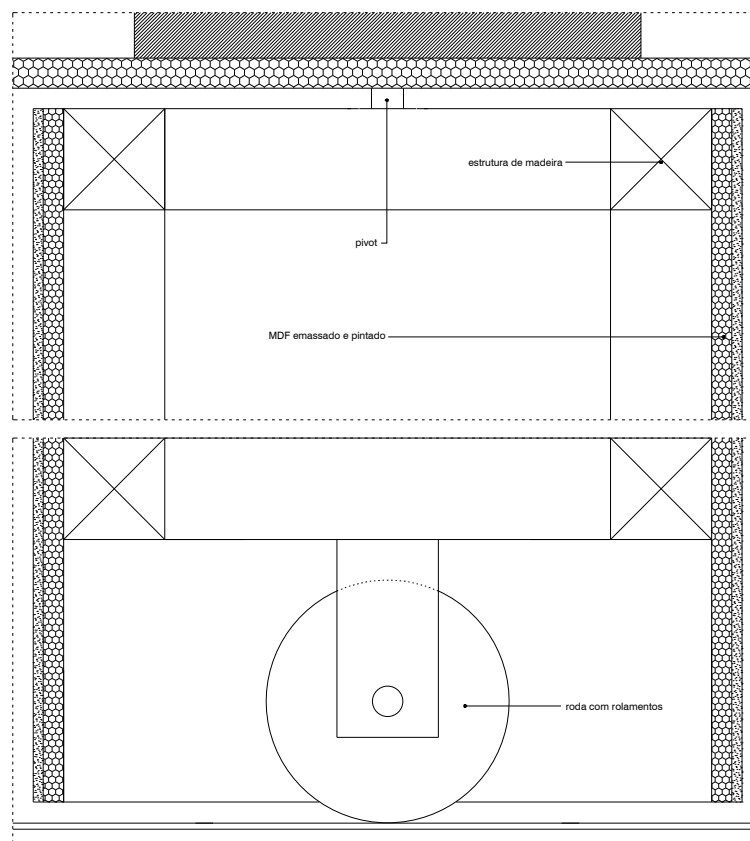
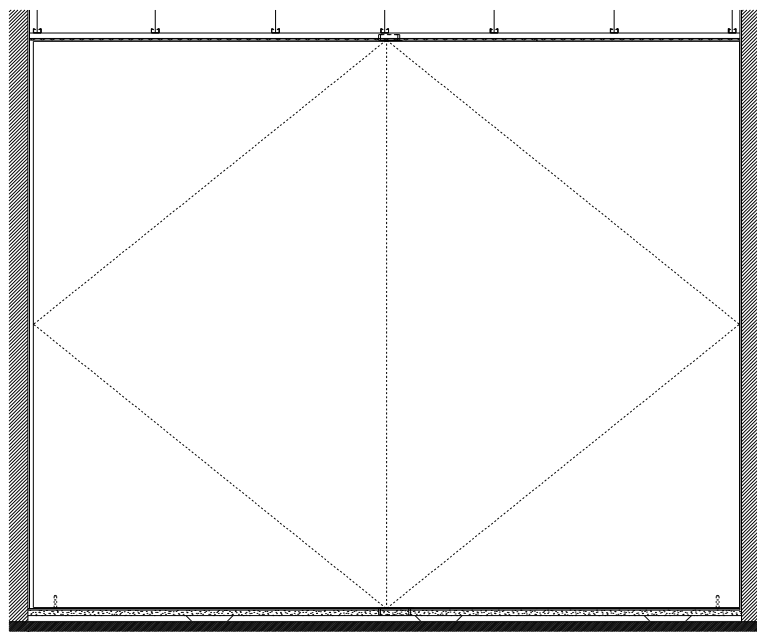

Pv11-Pv13-Pv14 - pormenor vertical Pv1-Pv2-Pv3

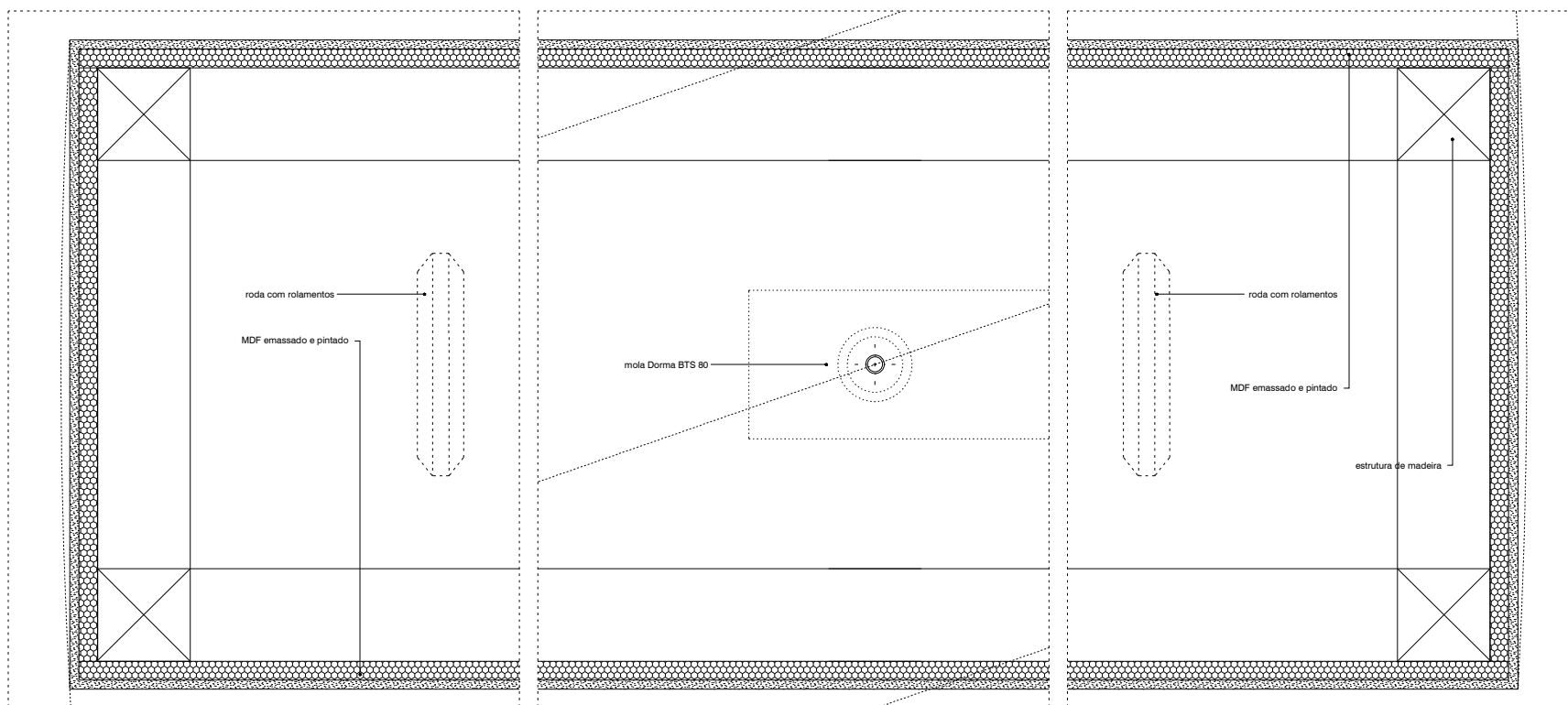

Pm11-Pm13-Pm14 - pormenor horizontal Pm1-Pm2-Pm3



LEGENDA:

- | | | |
|--|--------------------------------|--|
| | alvenaria de pedra (existente) | 1 - gailé da igreja |
| | alvenaria de tijolo | 2 - capela mortuária |
| | bloco de cimento | 3 - acesso ao coro alto |
| | betão | 4 - entrada da igreja |
| | isolamento térmico | 5 - acesso coberto ao claustro em ruínas |
| | gesso cartonado | 6 - instalações sanitárias |
| | espaços verdes | 7 - jardim / claustro em ruínas |
| | | 8 - entrada principal do espaço de exposição |
| | | 9 - recepção / atendimento |
| | | 10 - expositores / venda |
| | | 11 - instalações sanitárias de serviço |
| | | 12 - arrumos gerais |
| | | 13 - espaço de exposição |
| | | 14 - localização dos quadros de ferreirim |
| | | 15 - rampa de acesso à cota elevada |
| | | 16 - área técnica / AVAC |
| | | 17 - jardim a tratar |

425,85 →-0,16→ cotas de pronto
425,85 →-0,16→ cotas de tosco

NOTA: TODAS AS COTAS DEVEM SER VERIFICADAS EM OBRA. AS INFORMAÇÕES CONSTANTES NESTES DESENHOS, CARECEM DA CONSULTA DE OUTROS ELEMENTOS DO PROJECTO.

rev.	data	assunto	aprovou

ARQUITECTURA E COORDENAÇÃO
paula santos | arquitectura, sociedade unipessoal, lda
 rua prof. mota pinto, 218
 4100-356 porto
 tel.: +351 226 177 999
 fax.: +351 226 102 297
 e-mail: paulasantosarq@mail.telepac.pt

responsável Arq^º Paula Santos
 Nuno Silva
 Ricardo Granja
 Cristina Carotinho

FUNDAÇÕES E ESTRUTURAS, ÁGUAS E ESGOTOS; EQUIP. MECÂNICOS; ACÚSTICA
AFA associados, lda
 Cais do Luga, 224
 4400-492 V.N. Gaia Portugal
 tel.: +351 223 776 700
 fax: +351 223 776 701
 e-mail: afaassociados@afaconsultores.pt

responsável Eng. Marco Carvalho

INSTALAÇÕES E EQUIPAMENTOS ELÉCTRICOS, TELEFONES / SEGURANÇA
OHM - gabinete de engenharia electrotécnica, Lda
 rua de moçambique, 137, escr 23, 8º piso
 4430-145 v.n.gaiã
 tel.: +351 223 772 050
 fax: +351 223 772 059
 e-mail: ohm@netcabo.pt

responsável Eng. Fernando Silva

ARRANJOS EXTERIORES
arq^º Luis Guedes de Carvalho
 e-mail: albuquerqueguedes@sapo.pt

responsável Arq^º Luis Guedes

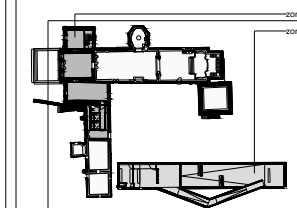

CLIENTE
IPPAR - Instituto português património arquitectónico

PROJECTO - 175.07.04
 projecto para o espaço de exposição "mestres de ferreirim"
 Igreja e Mosteiro de Santo António de Ferreirim

LOCAL
**Igreja e Mosteiro de Santo António de Ferreirim
 Ferreirim - Lamego**

PROJECTISTA
paula santos
 paula santos | arquitectura, sociedade unipessoal, lda

DATA
 junho 2005

DESIGNAÇÃO
zona B - pormenores dos vãos interiores de madeira

FASE DO PROJECTO
execução

ESCALA
esc. 1/2

DESENHO Nº
arqB.00.009_03

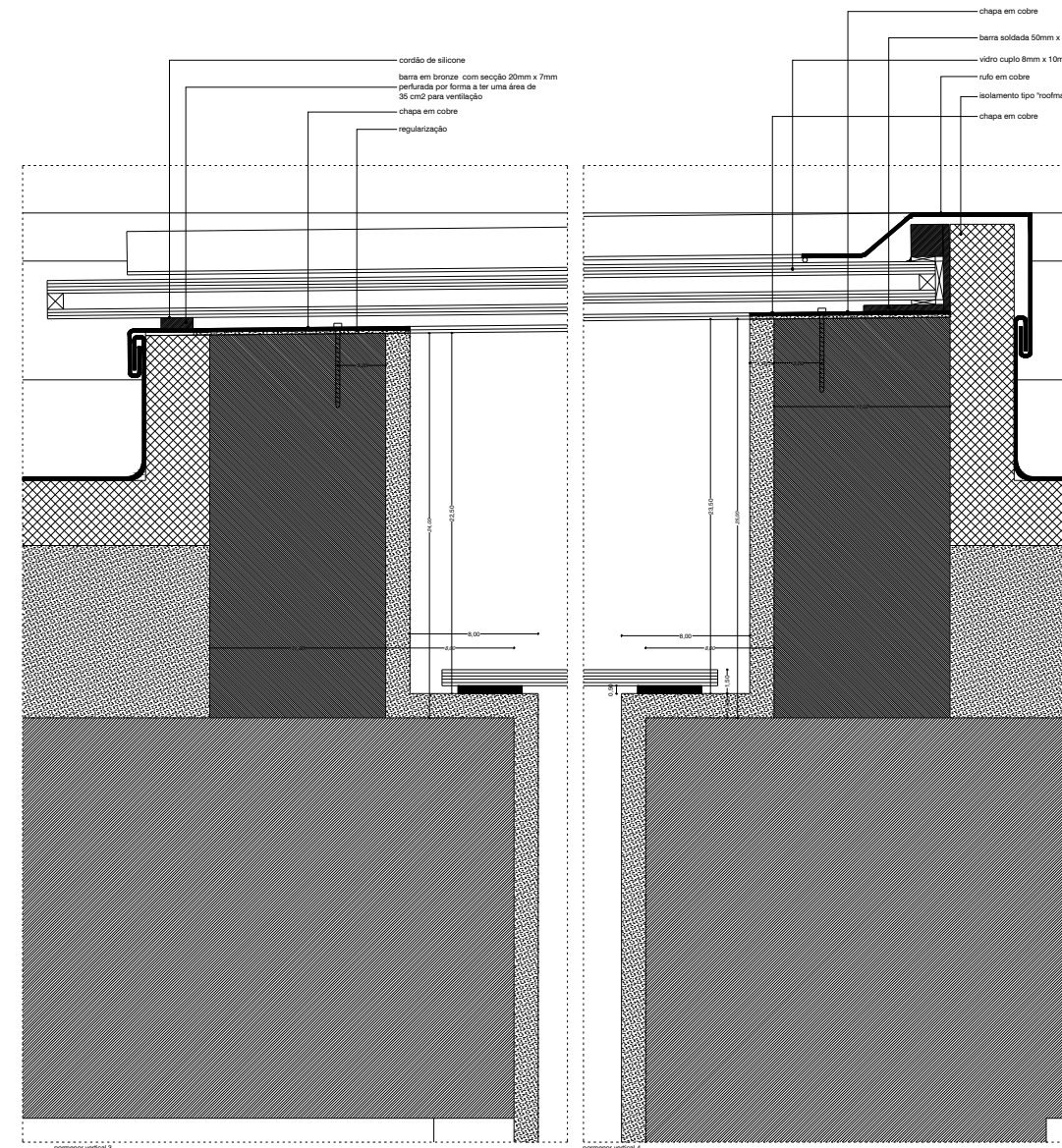
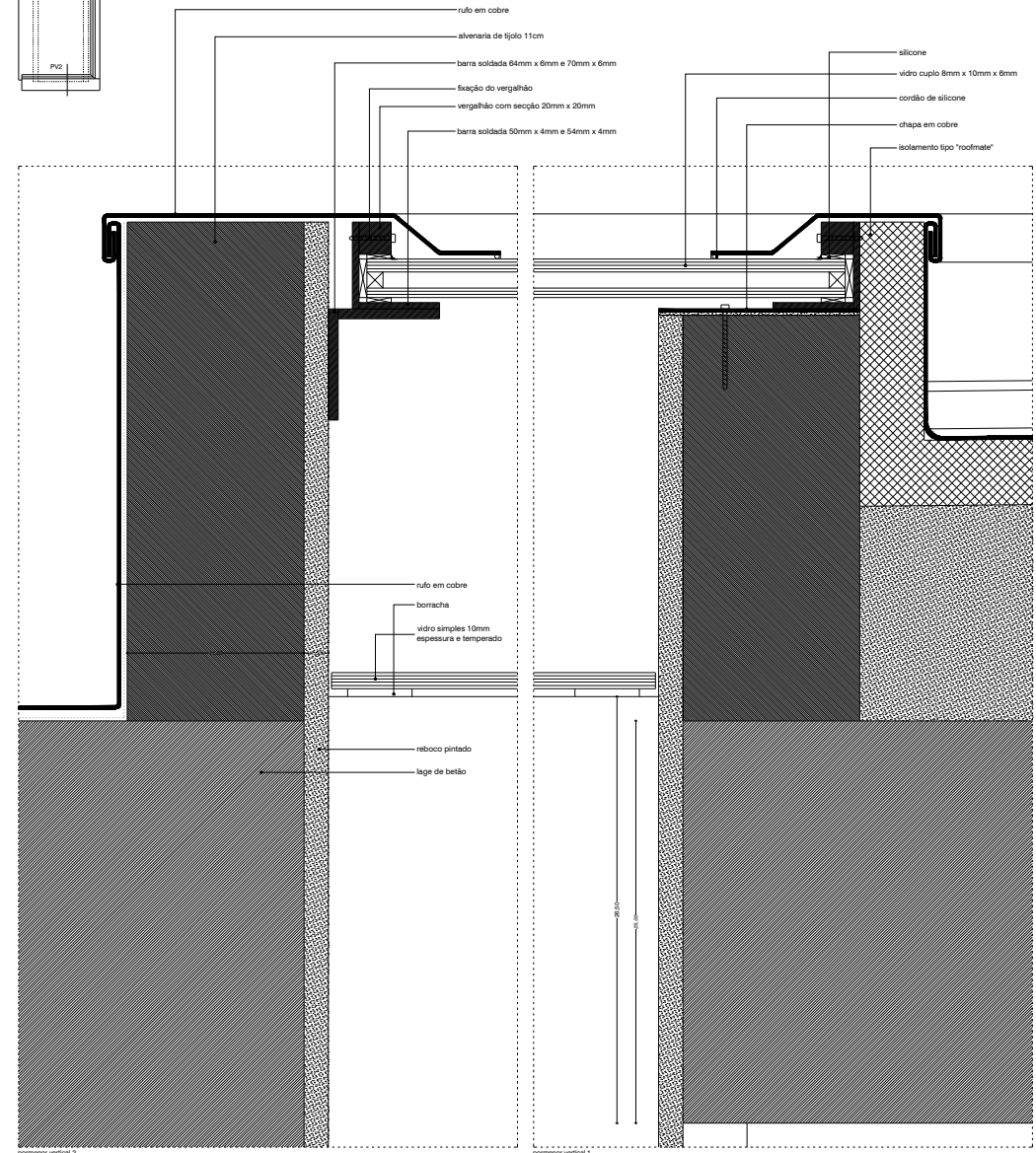
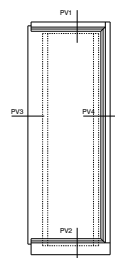

LEGENDA:

[Symbol]	alvenaria de pedra (existente)	1 - galeão da Igreja
[Symbol]	alvenaria de pedra (proposta)	2 - capela mortuária
[Symbol]	alvenaria de tijolo	3 - acesso ao coro alto
[Symbol]	bloco de cimento	4 - entrada da Igreja
[Symbol]	betão	5 - acesso coberto ao claustro em ruínas
[Symbol]	isolamento térmico	6 - instalações sanitárias
[Symbol]	gesso cartonado	7 - jardim / claustro em ruínas
[Symbol]	gravilha	

ab - alvenaria
 pd - pedra
 ab - bloco
 ab - bloco
 pt - gesso cartonado
 ma - manta

405,66 +1,134 cotas de prumo
405,66 +1,134 cotas de tosco

NOTA: TODAS AS COTAS DEVEM SER VERIFICADAS EM OBRA. AS INFORMAÇÕES CONSTANTES NESTES DESENHOS, CARECEM DA CONSULTA DE OUTROS ELEMENTOS DO PROJECTO.
COTAS EM CENTÍMETROS

Rev.	Data	Assunto	Aprova

ARQUITECTURA E COORDENAÇÃO
paula santos | arquitectura, sociedade unipessoal, lda
 rua prof. maria pinho, 218
 4100-566 porto
 tel.: +351 226 177 999
 fax.: +351 226 102 287
 e-mail: paulasantosarq@mail.telepac.pt

responsável: Arq^o Paula Santos
 Nuno Silva
 Ricardo Granja
 Cristina Carvalheiro

FUNDAÇÕES E ESTRUTURAS, ÁGUAS E ESGOTOS, EQUIP. MECÂNICOS; ACÚSTICA
AFA associados, lda
 Casa do Lagar, 224
 4400-492 V.N. Gaia Portugal
 tel.: +351 223 776 700
 fax.: +351 223 776 701
 e-mail: afassociados@afaconsultores.pt

responsável: Eng. Marco Carvalho

INSTALAÇÕES E EQUIPAMENTOS ELÉCTRICOS, TELEFONES / SEGURANÇA
OHM - gabinete de engenharia electrónica, lda
 rua de moçambique, 137, esq. c3, 6^o piso
 4430-145 v.n.gaiã
 tel.: +351 223 772 050
 fax.: +351 223 772 059
 e-mail: ohm@netcabo.pt

responsável: Eng. Fernando Silva

ARRANJOS EXTERIORES
arq^o Luis Guedes de Carvalho
 e-mail: albuquerqueguedes@isapo.pt

responsável: Arq^o Luis Guedes

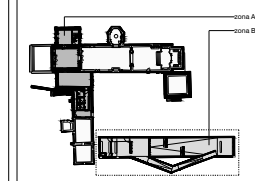

CLIENTE
IPPAR - Instituto português património arquitectónico

PROJECTO - 175.07.04
 projeto para o espaço de exposição "mestres de ferreirim"
 Igreja e Mosteiro de Santo António de Ferreirim

LOCAL
 Igreja e Mosteiro de Santo António de Ferreirim
 Ferreirim - Lamego

PROJECTISTA
 paula santos | arquitectura, sociedade unipessoal, lda

DATA
 junho 2005

DESIGNAÇÃO
zona B - Lanterna LT2 - pormenorização

FASE DO PROJECTO
execução

ESCALA
 esc. 1/2

DESENHO Nº
 arqB.00.010

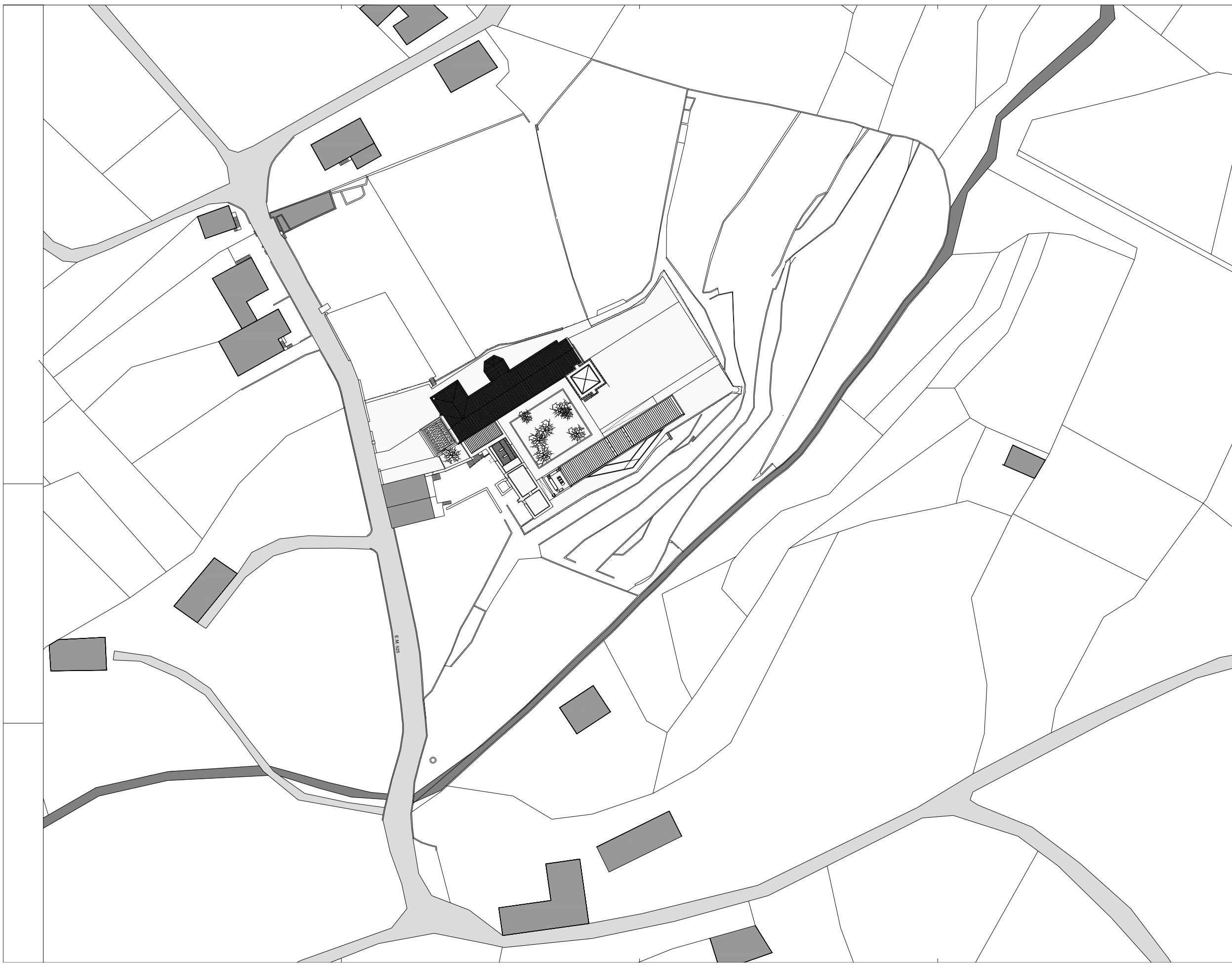

- LEGENDA:
- alvenaria de pedra (existente)
 - alvenaria de tijolo
 - bloco de cimento
 - parede
 - isolamento térmico
 - gesso cartonado
 - espaços verdes
 - área limite de intervenção

rev.	data	assunto	aprovado

ARQUITECTURA E COORDENAÇÃO paula santos arquitectura, sociedade unipessoal, lda rua prof. mota pinho, 218 4100-356 porto tel.: +351 226 177 999 fax: +351 226 102 297 e-mail: paulasantosarq@mail.telepac.pt	responsável	Arq ^o Paula Santos Nuno Silva Ricardo Granja Cristina Cancelino
FUNDAÇÕES E ESTRUTURAS, ÁGUAS E ESGOTOS, EQUIP. MECÂNICOS; ACÚSTICA AFA associados, lda Cais do Luján, 224 4400-492 V. N. Gaia Portugal tel.: +351 223 776 700 fax: +351 223 776 701 e-mail: afaassociados@afaconsultores.pt	responsável	Eng. Marco Carvalho
INSTALAÇÕES E EQUIPAMENTOS ELÉCTRICOS, TELEFONES / SEGURANÇA OHM - gabinete de engenharia electrónica, lda rua de moçambique, 137, esq. 23, 9º piso 4430-145 v.n.gaiã tel.: +351 223 772 050 fax: +351 223 772 059 e-mail: ohm@netcabo.pt	responsável	Eng. Fernando Silva
ARRANJOS EXTERIORES arq^o Luis Guedes de Carvalho e-mail: lbuquerque@netcabo.pt	responsável	Arq ^o Luis Guedes

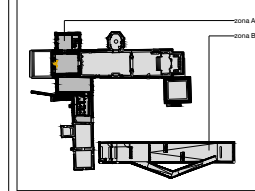

CLIENTE IPPAR- instituto português património arquitectónico	
PROJECTO - 175.07.04 projecto para o espaço de exposição "mestres de ferreirim" Igreja e Mosteiro de Santo António de Ferreirim	
LOCAL Igreja e Mosteiro de Santo António de Ferreirim Ferreirim - Lamego	
PROJECTISTA paula santos paula santos arquitectura, sociedade unipessoal, lda	DATA junho 2005
DESIGNAÇÃO planta de localização	FASE DO PROJECTO execução
ESCALA esc. 1/500	DESENHO Nº arq.00.001

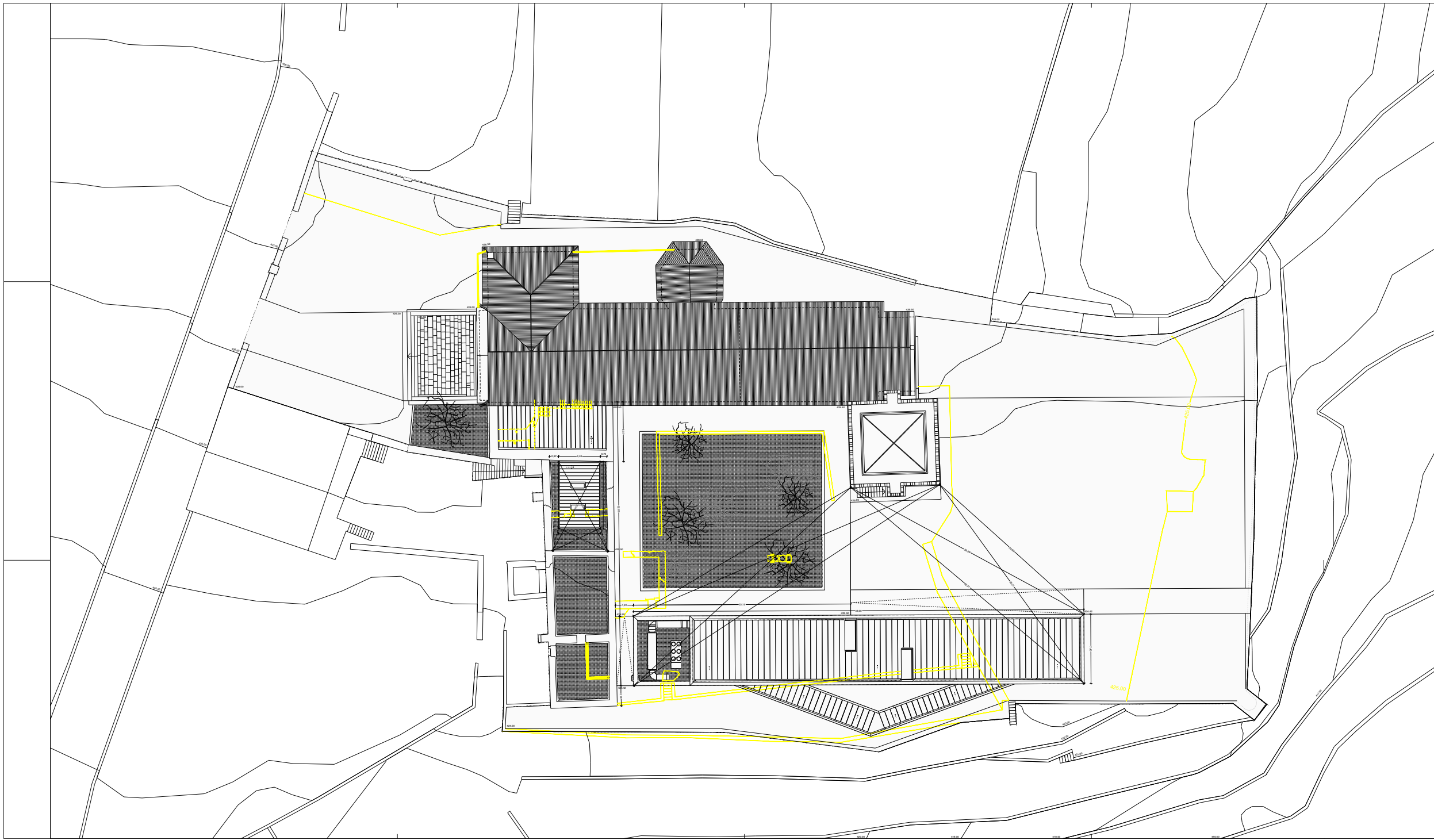

- LEGENDA:**
- alvenaria de pedra (existente)
 - alvenaria de tijolo
 - bloco de cimento
 - betão
 - isolamento térmico
 - gesso cartonado
 - espaços verdes
 - a demolir / alterar
 - cotas de pronto
 - área limite de intervenção
- 1 - gáliã da Igreja
 - 2 - capela mortuária
 - 3 - acesso ao coro alto
 - 4 - entrada da Igreja
 - 5 - acesso coberto ao claustro em ruínas
 - 6 - instalações sanitárias
 - 7 - jardim / claustro em ruínas
 - 8 - entrada principal do espaço de exposição
 - 9 - recepção / atendimento
 - 10 - expositores / venda
 - 11 - instalações sanitárias de serviço
 - 12 - armários gerais
 - 13 - espaço de exposição
 - 14 - localização dos quadros de ferreiros
 - 15 - rampa de acesso à cota elevada
 - 16 - área técnica / AVAC
 - 17 - jardim a tratar

rev.	data	assunto	aprov.

ARQUITECTURA E COORDENAÇÃO
Paula Santos | arquitectura, sociedade unipessoal, lda
 rua prof. maria pinto, 218
 4100-566 porto
 tel.: +351 226 177 999
 fax: +351 226 102 287
 e-mail: paulasantosarq@mail.telepac.pt

responsável: Arq^o Paula Santos
 Nuno Silva
 Ricardo Granja
 Cristina Carvalheiro

FUNDAÇÕES E ESTRUTURAS, ÁGUAS E ESGOTOS, EQUIP. MECÂNICOS; ACÚSTICA
AFA associados, lda
 Casa do Lagar, 224
 4400-492 V.N. Gaia Portugal
 tel.: +351 223 776 700
 fax: +351 223 776 701
 e-mail: afassociados@afaconsultores.pt

responsável: Eng. Marco Carvalho

INSTALAÇÕES E EQUIPAMENTOS ELÉCTRICOS, TELEFONES / SEGURANÇA
OHM - gabinete de engenharia electrónica, lda
 rua de moimimões, 137, esq. c3, 6º piso
 4430-145 v.n.gaiã
 tel.: +351 223 772 050
 fax: +351 223 772 059
 e-mail: ohm@netcabo.pt

responsável: Eng. Fernando Silva

ARRANJOS EXTERIORES
Arq^o Luis Guedes de Carvalho
 e-mail: albuquerqueguedes@isapo.pt

responsável: Arq^o Luis Guedes

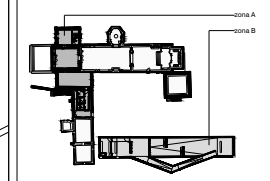

CLIENTE
IPPAR - Instituto português património arquitectónico

PROJECTO - 175.07.04
 projeto para o espaço de exposição "mestres de ferreiros"
 Igreja e Mosteiro de Santo António de Ferreira

LOCAL
 Igreja e Mosteiro de Santo António de Ferreira
 Ferreira - Lamego

PROJECTISTA
 paula santos | arquitectura, sociedade unipessoal, lda

DATA
 junho 2005

DESIGNAÇÃO
planta de trabalho

FASE DO PROJECTO
execução

ESCALA
esc. 1/200

DESENHO Nº
arq.00.002

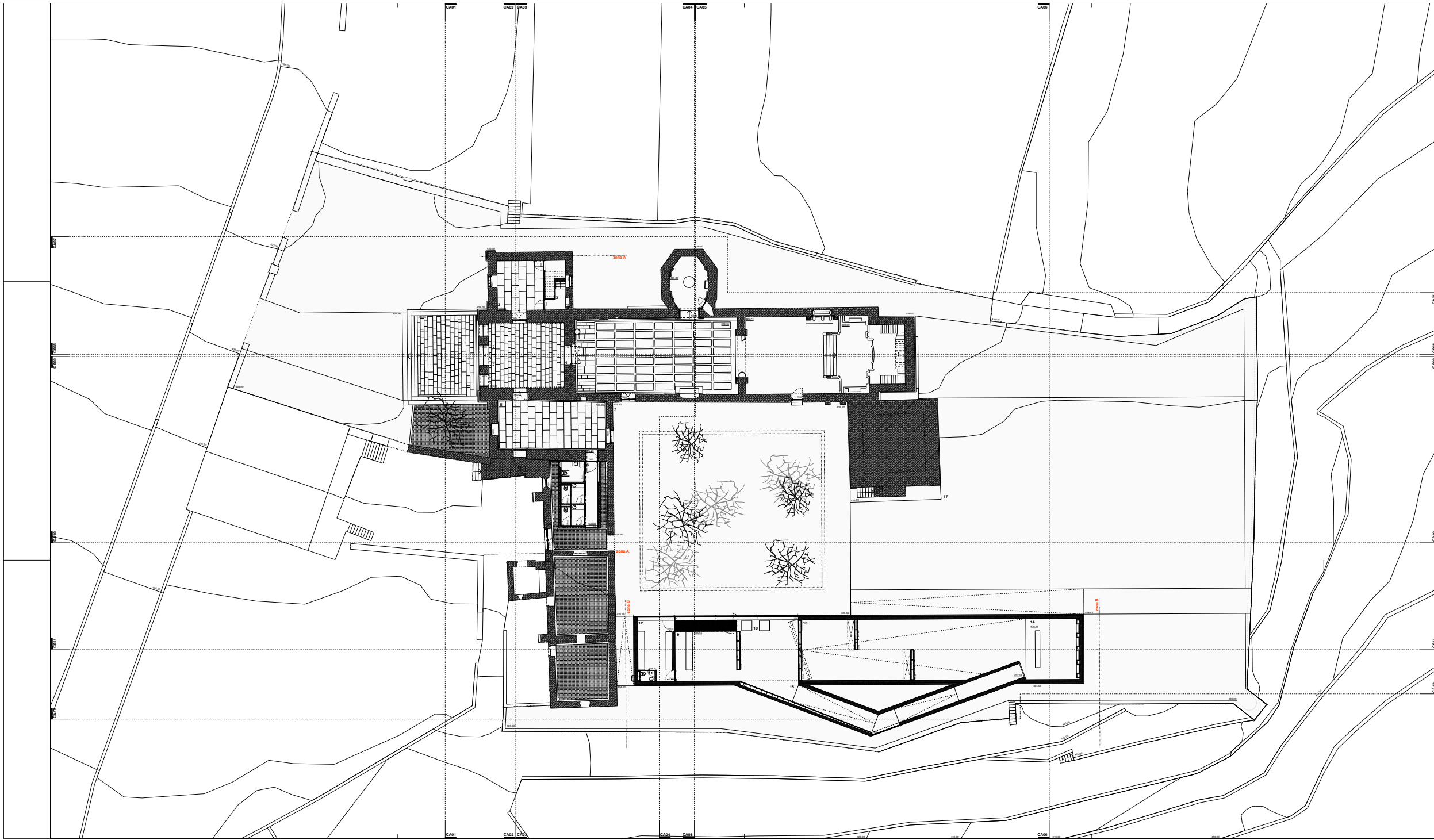

- LEGENDA:**
- alvenaria de pedra (existente)
 - alvenaria de tijolo
 - bloco de cimento
 - telho
 - isolamento térmico
 - gesso cartonado
 - espaços verdes
 - cotas de prouto (proposto)
 - cotas de prouto (existente a manter)
 - área limite de intervenção
- 1 - gailhé da Igreja
 - 2 - capela mortuária
 - 3 - acesso ao coro alto
 - 4 - entrada da Igreja
 - 5 - acesso coberto ao claustro em ruínas
 - 6 - instalações sanitárias
 - 7 - jardim / claustro em ruínas
 - 8 - entrada principal do espaço de exposição
 - 9 - recepção / atendimento
 - 10 - expositores / venda
 - 11 - instalações sanitárias de serviço
 - 12 - armazém gerais
 - 13 - espaço de exposição
 - 14 - localização dos quadros de ferreirém
 - 15 - rampa de acesso à cota elevada
 - 16 - área técnica / AVAC
 - 17 - jardim a tratar

rev.	data	assunto	aprov.

ARQUITECTURA E COORDENAÇÃO
Paula Santos | arquitectura, sociedade unipessoal, lda
 rua prof. maria pinho, 218
 4100-366 porto
 tel.: +351 226 177 999
 fax.: +351 226 102 287
 e-mail: paulasantosarq@mail.telepac.pt

responsável: Arq^o Paula Santos
 Nuno Silva
 Ricardo Granja
 Cristina Carvalhina

FUNDAÇÕES E ESTRUTURAS, ÁGUAS E ESGOTOS, EQUIP. MECÂNICOS; ACÚSTICA
AFA associados, lda
 Calle do Lagar, 224
 4400-492 V.N. Gaia Portugal
 tel.: +351 223 776 700
 fax.: +351 223 776 701
 e-mail: afassociados@afaconsultores.pt

responsável: Eng. Marco Carvalho

INSTALAÇÕES E EQUIPAMENTOS ELÉCTRICOS, TELEFONES / SEGURANÇA
OHM - gabinete de engenharia electrónica, Lda
 rua de moimimões, 137, esq. c3, 6º piso
 4430-145 v.n.gaiá
 tel.: +351 223 772 050
 fax.: +351 223 772 059
 e-mail: ohm@netcabo.pt

responsável: Eng. Fernando Silva

ARRANJOS EXTERIORES
Arq^o Luis Guedes de Carvalho
 e-mail: albuquerqueguedes@isapo.pt

responsável: Arq^o Luis Guedes

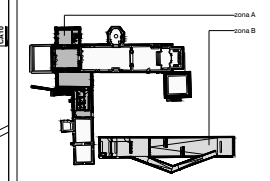

CLIENTE
IPPAR - Instituto português património arquitectónico

PROJECTO - 175.07.04
 projeto para o espaço de exposição "mestres de ferreirém"
 Igreja e Mosteiro de Santo António de Ferreirém

LOCAL
 Igreja e Mosteiro de Santo António de Ferreirém
 Ferreirém - Lamego

PROJECTISTA
 paula santos
 paula santos | arquitectura, sociedade unipessoal, lda

DATA
 junho 2005

DESIGNAÇÃO
planta de implantação - piso 0

FASE DO PROJECTO
execução

ESCALA
esc. 1/200

DESENHO Nº
arq.00.003

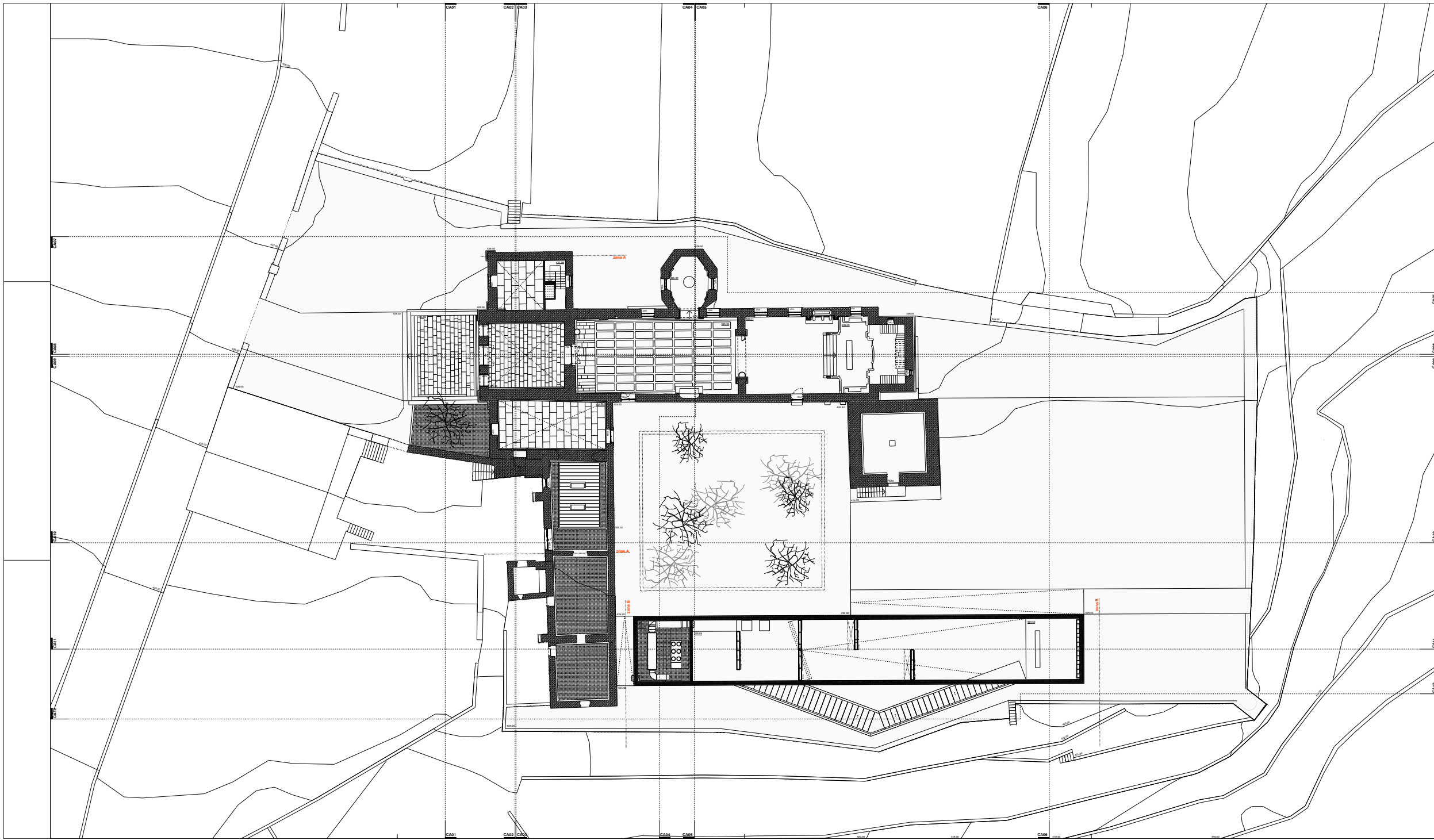

- LEGENDA:**
- alvenaria de pedra (existente)
 - alvenaria de tijolo
 - bloco de cimento
 - tijolo
 - isolamento térmico
 - gesso cartonado
 - espaços verdes
 - cotas de pronto (proposto)
 - cotas de pronto (existente a manter)
 - área limite de intervenção
- 1 - gáliã da Igreja
 - 2 - capela mortuária
 - 3 - acesso ao coro alto
 - 4 - entrada da Igreja
 - 5 - acesso coberto ao claustro em ruínas
 - 6 - instalações sanitárias
 - 7 - jardim / claustro em ruínas
 - 8 - entrada principal do espaço de exposição
 - 9 - recepção / atendimento
 - 10 - expositores / venda
 - 11 - instalações sanitárias de serviço
 - 12 - armários gerais
 - 13 - espaço de exposição
 - 14 - localização dos quadros de ferreirim
 - 15 - rampa de acesso à cota elevada
 - 16 - área técnica / AVAC
 - 17 - jardim a tratar

rev.	data	assunto	aprov.

ARQUITECTURA E COORDENAÇÃO
Paula Santos | arquitectura, sociedade unipessoal, lda
 rua prof. maria pinho, 218
 4100-366 porto
 tel.: +351 226 177 999
 fax.: +351 226 102 287
 e-mail: paulasantosarq@mail.telepac.pt

responsável: Arq^o Paula Santos
 Nuno Silva
 Ricardo Granja
 Cristina Carvalheiro

FUNDAÇÕES E ESTRUTURAS, ÁGUAS E ESGOTOS, EQUIP. MECÂNICOS; ACÚSTICA
AFA associados, lda
 Calle do Lagar, 224
 4400-492 V.N. Gaia Portugal
 tel.: +351 223 776 700
 fax.: +351 223 776 701
 e-mail: afassociados@afaconsultores.pt

responsável: Eng. Marco Carvalho

INSTALAÇÕES E EQUIPAMENTOS ELÉCTRICOS, TELEFONES / SEGURANÇA
OHM - gabinete de engenharia electrónica, lda
 rua de moimimões, 137, esq. c3, 6º piso
 4430-145 v.n.gaiã
 tel.: +351 223 772 050
 fax.: +351 223 772 059
 e-mail: ohm@netcabo.pt

responsável: Eng. Fernando Silva

ARRANJOS EXTERIORES
Arq^o Luis Guedes de Carvalho
 e-mail: albuquerqueguedes@isapo.pt

responsável: Arq^o Luis Guedes

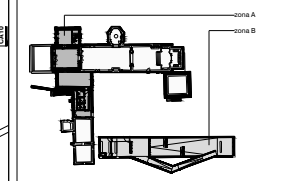

CLIENTE
IPPAR - Instituto português património arquitectónico

PROJECTO - 175.07.04
 projeto para o espaço de exposição "mestres de ferreirim"
 Igreja e Mosteiro de Santo António de Ferreirim

LOCAL
 Igreja e Mosteiro de Santo António de Ferreirim
 Ferreirim - Lamego

PROJECTISTA
 paula santos
 paula santos | arquitectura, sociedade unipessoal, lda

DATA
 junho 2005

DESIGNAÇÃO
planta de implantação - piso 1

FASE DO PROJECTO
execução

ESCALA
esc. 1/200

DESENHO Nº
arq.00.004

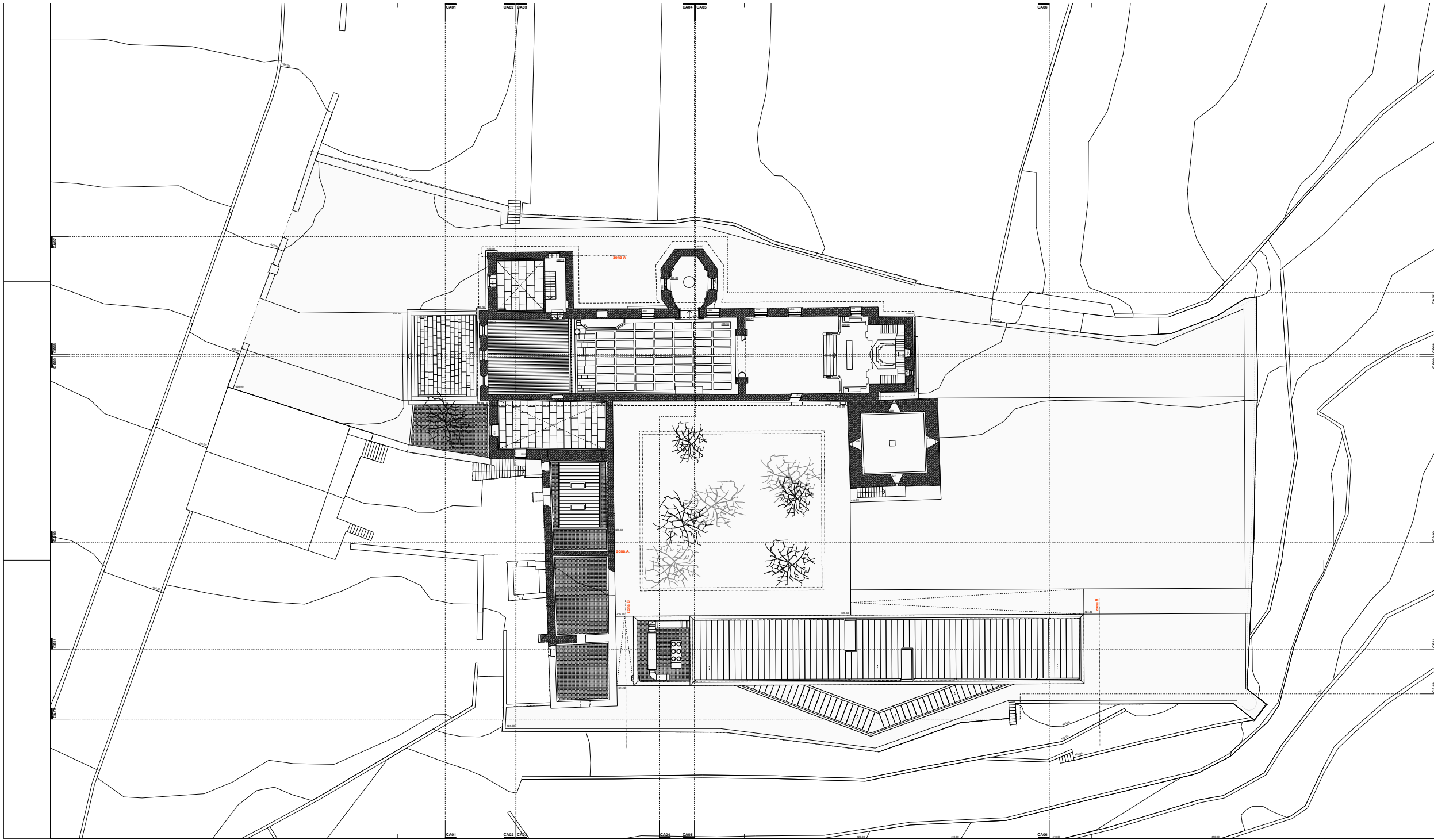

- LEGENDA:**
- alvenaria de pedra (existente)
 - alvenaria de tijolo
 - bloco de cimento
 - tijolo
 - isolamento térmico
 - gesso cartonado
 - espaços verdes
 - cotas de pronto (proposto)
 - cotas de pronto (existente a manter)
 - área limite de intervenção
- 1 - gáliã da Igreja
 - 2 - capela mortuária
 - 3 - acesso ao coro alto
 - 4 - entrada da Igreja
 - 5 - acesso coberto ao claustro em ruínas
 - 6 - instalações sanitárias
 - 7 - jardim / claustro em ruínas
 - 8 - entrada principal do espaço de exposição
 - 9 - recepção / atendimento
 - 10 - expositores / venda
 - 11 - instalações sanitárias de serviço
 - 12 - armários gerais
 - 13 - espaço de exposição
 - 14 - localização dos quadros de ferrerim
 - 15 - rampa de acesso à cota elevada
 - 16 - área técnica / AVAC
 - 17 - jardim a tratar

rev.	data	assunto	aprov.

ARQUITECTURA E COORDENAÇÃO
Paula Santos | arquitectura, sociedade unipessoal, lda
 rua prof. maria pinto, 218
 4100-366 porto
 tel.: +351 226 177 999
 fax.: +351 226 102 287
 e-mail: paulasantosarq@mail.telepac.pt

responsável: Arq^o Paula Santos
 Nuno Silva
 Ricardo Granja
 Cristina Carvalhina

FUNDAÇÕES E ESTRUTURAS, ÁGUAS E ESGOTOS, EQUIP. MECÂNICOS; ACÚSTICA
AFA associados, lda
 Calle do Lagan, 224
 4400-492 V.N. Gaia Portugal
 tel.: +351 223 776 700
 fax.: +351 223 776 701
 e-mail: afassociados@afaconsultores.pt

responsável: Eng. Marco Carvalho

INSTALAÇÕES E EQUIPAMENTOS ELÉCTRICOS, TELEFONES / SEGURANÇA
OHM - gabinete de engenharia electrónica, Lda
 rua de moimimões, 137, esq. c3, 6º piso
 4430-145 v.n.gaiã
 tel.: +351 223 772 050
 fax.: +351 223 772 059
 e-mail: ohm@netcabo.pt

responsável: Eng. Fernando Silva

ARRANJOS EXTERIORES
Arq^o Luis Guedes de Carvalho
 e-mail: albuquerqueguedes@isapo.pt

responsável: Arq^o Luis Guedes

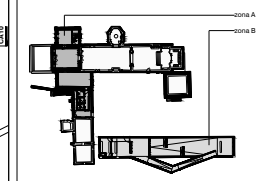

CLIENTE
IPPAR - Instituto português património arquitectónico

PROJECTO - 175.07.04
 projeto para o espaço de exposição "mestres de ferrerim"
 Igreja e Mosteiro de Santo António de Ferrerim

LOCAL
 Igreja e Mosteiro de Santo António de Ferrerim
 Ferrerim - Lamego

PROJECTISTA
 paula santos
 paula santos | arquitectura, sociedade unipessoal, lda

DATA
 junho 2005

DESIGNAÇÃO
planta de implantação - piso 2

FASE DO PROJECTO
execução

ESCALA
esc. 1/200

DESENHO Nº
arq.00.005



CA01



CA02



CA03



LEGENDA:

-  alvenaria de pedra (existente)
-  alvenaria de pedra (proposto)
-  alvenaria de tijolo
-  bloco de cimento
-  betão
-  isolamento térmico
-  gesso cartonado
-  espaços verdes
-  cota de pronto
-  cota de toco

rev.	data	assunto	aprovou

ARQUITECTURA E COORDENAÇÃO
paula santos | arquitectura, sociedade unipessoal, lda
 rua prof. mota pinto, 218
 4100-356 porto
 tel.: +351 226 177 999
 fax: +351 226 102 297
 e-mail: paulasantosarq@mail.telepac.pt

responsável Arq^º Paula Santos
 Nuno Silva
 Ricardo Granja
 Cristina Carotinho

FUNDAÇÕES E ESTRUTURAS, ÁGUAS E ESGOTOS; EQUIP. MECÂNICOS; ACÚSTICA
AFA associados, lda
 Cais do Lagan, 224
 4400-492 V.N. Gaia Portugal
 tel.: +351 223 776 700
 fax: +351 223 776 701
 e-mail: afassociados@afaconsultores.pt

responsável Eng. Marco Carvalho

INSTALAÇÕES E EQUIPAMENTOS ELÉCTRICOS, TELEFONES / SEGURANÇA
OHM - gabinete de engenharia electrotécnica, Lda
 rua de moçambique, 137, escr 23, 8º piso
 4430-145 v.n.gaiã
 tel.: +351 223 772 050
 fax: +351 223 772 059
 e-mail: ohm@netcabo.pt

responsável Eng. Fernando Silva

ARRANJOS EXTERIORES
arq^º Luis Guedes de Carvalho
 e-mail: albuquerqueguedes@sapo.pt

responsável Arq^º Luis Guedes

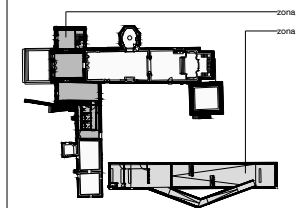

CLIENTE
IPPAR - Instituto português património arquitectónico

PROJECTO - 175.07.04
projecto para o espaço de exposição "mestres de ferreirim"
 Igreja e Mosteiro de Santo António de Ferreirim

LOCAL
Igreja e Mosteiro de Santo António de Ferreirim
 Ferreirim - Lamego

PROJECTISTA
 paula santos
 paula santos | arquitectura, sociedade unipessoal, lda

DATA
 junho 2005

DESIGNAÇÃO
cortes / alçados - CA01; CA02; CA03

FASE DO PROJECTO
execução

ESCALA
esc. 1/200

DESENHO Nº
arq.00.006

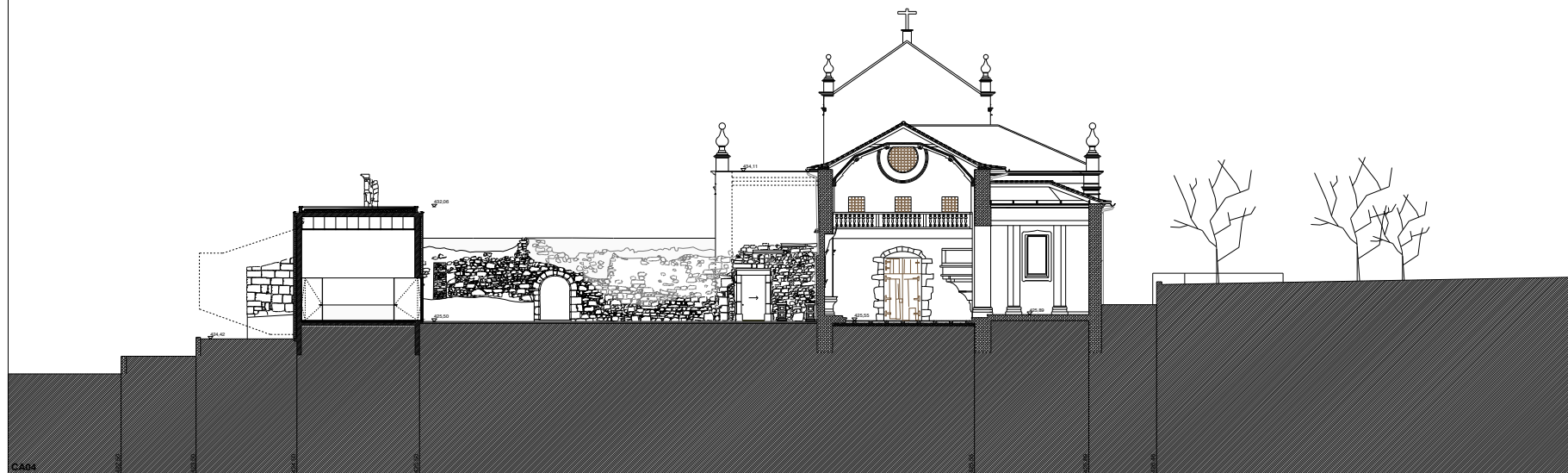

CA04



LEGENDA:

- alvenaria de pedra (existente)
- alvenaria de pedra (proposto)
- alvenaria de tijolo
- bloco de cimento
- betão
- isolamento térmico
- gesso cartonado
- espaços verdes
- cota de pronto
- cota de tosco

rev.	data	assunto	aprovou

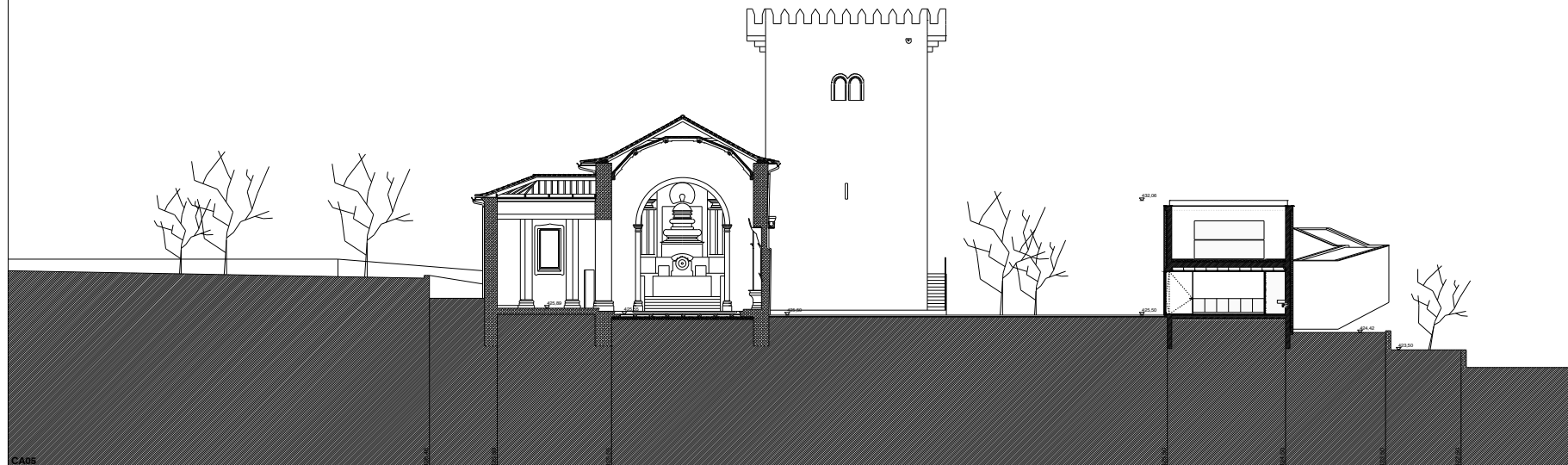

CA05

ARQUITECTURA E COORDENAÇÃO
paula santos | arquitectura, sociedade unipessoal, lda
 rua prof. mota pinto, 218
 4100-356 porto
 tel.: +351 226 177 999
 fax: +351 226 102 297
 e-mail: paulasantosarq@mail.telepac.pt

responsável Arq^º Paula Santos
 Nuno Silva
 Ricardo Granja
 Cristina Carotilho

FUNDAÇÕES E ESTRUTURAS, ÁGUAS E ESGOTOS; EQUIP. MECÂNICOS; ACÚSTICA
AFA associados, lda
 Cais do Lagan, 224
 4400-492 V.N. Gaia Portugal
 tel.: +351 223 776 700
 fax: +351 223 776 701
 e-mail: afassociados@afaconsultores.pt

responsável Eng. Marco Carvalho

INSTALAÇÕES E EQUIPAMENTOS ELÉCTRICOS, TELEFONES / SEGURANÇA
OHM - gabinete de engenharia electrotécnica, Lda
 rua de moçambique, 137, escr 23, 8º piso
 4430-145 v.n.gaiã
 tel.: +351 223 772 050
 fax: +351 223 772 059
 e-mail: ohm@netcabo.pt

responsável Eng. Fernando Silva

ARRANJOS EXTERIORES
arq^º Luis Guedes de Carvalho
 e-mail: albuquerqueguedes@sapo.pt

responsável Arq^º Luis Guedes

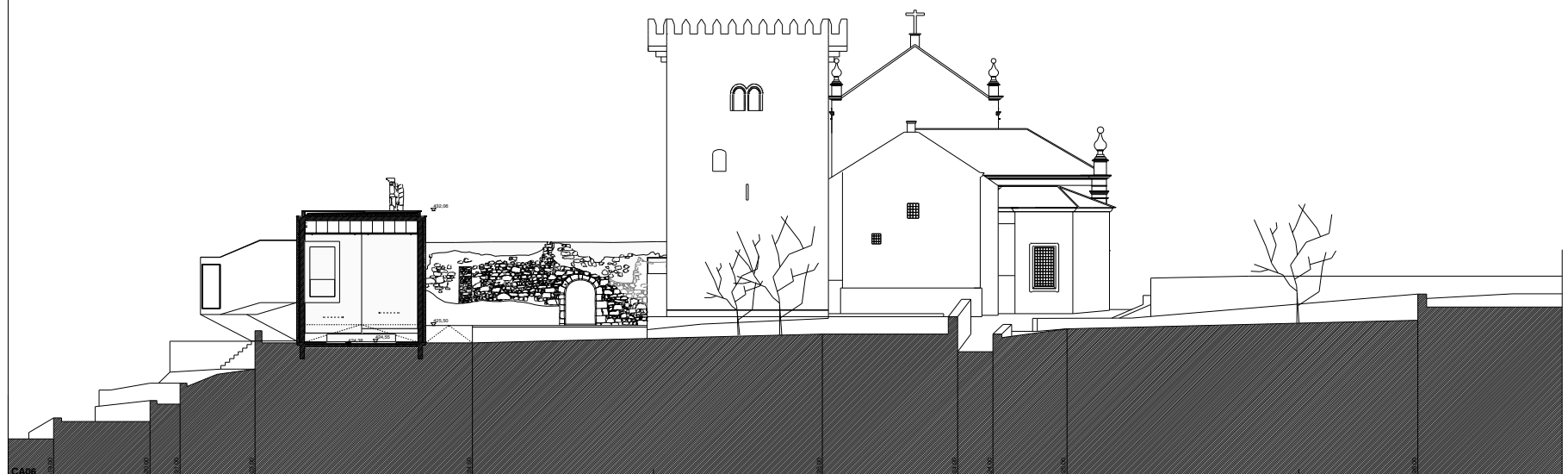
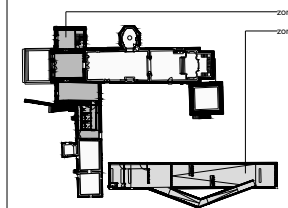

CA06

CLIENTE
IPPAR - Instituto português património arquitectónico

PROJECTO - 175.07.04
 projecto para o espaço de exposição "mestres de ferreirim"
 Igreja e Mosteiro de Santo António de Ferreirim

LOCAL
 Igreja e Mosteiro de Santo António de Ferreirim
 Ferreirim - Lamego

PROJECTISTA
paula santos
 paula santos | arquitectura, sociedade unipessoal, lda

DATA
 junho 2005

DESIGNAÇÃO
cortes / alçados - CA04; CA05; CA06

FASE DO PROJECTO
execução

ESCALA
esc. 1/200

DESENHO Nº
arq.00.007

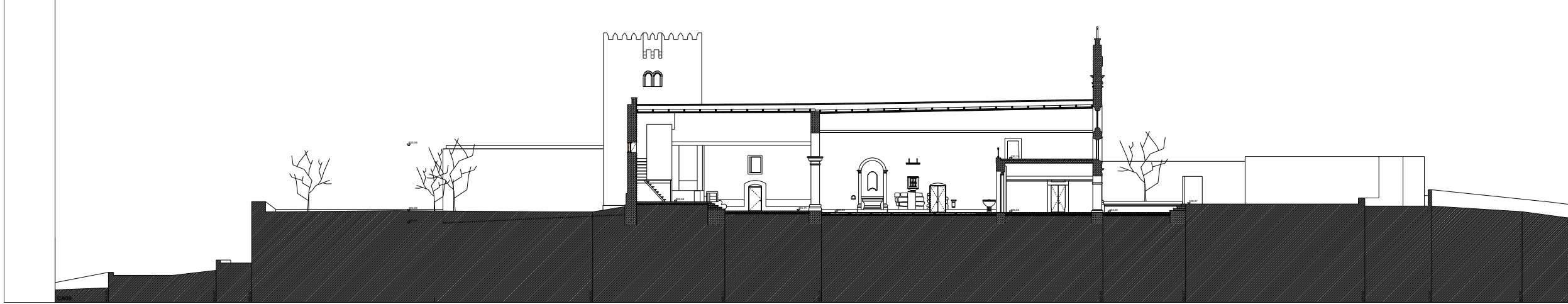
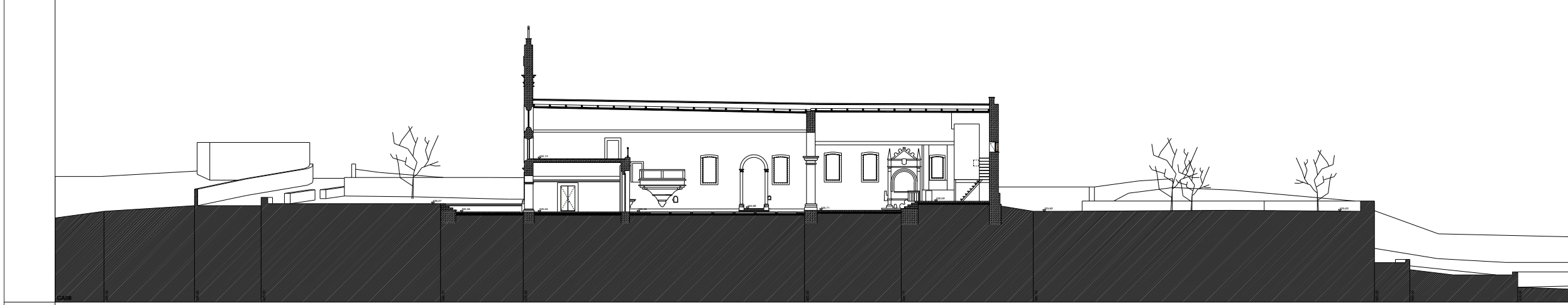
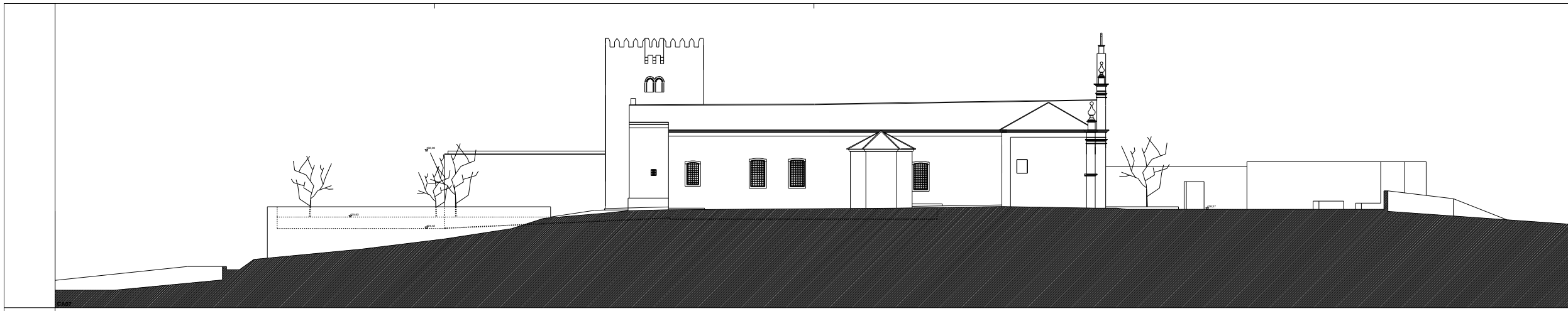

- LEGENDA:
- alvenaria de pedra (existente)
 - alvenaria de pedra (proposto)
 - alvenaria de tijolo
 - bloco de cimento
 - betão
 - isolamento térmico
 - gesso cartonado
 - espaços verdes
 - cota de pronto
 - cota de toso

rev.	data	assunto	aprov.

ARQUITECTURA E COORDENAÇÃO
paula santos | arquitectura, sociedade unipessoal, lda
 rua prof. maria pinto, 218
 4100-366 porto
 tel.: +351 226 177 999
 fax.: +351 226 102 297
 e-mail: paulasantosarq@mail.telepac.pt

responsável: Arq^o Paula Santos
 Nuno Silva
 Ricardo Granja
 Cristina Carvalheiro

FUNDAÇÕES E ESTRUTURAS, ÁGUAS E ESGOTOS, EQUIP. MECÂNICOS; ACÚSTICA
AFA associados, lda
 Rua do Lagar, 224
 4400-492 V.N. Gaia Portugal
 tel.: +351 223 776 700
 fax.: +351 223 776 701
 e-mail: afassociados@afaconsultores.pt

responsável: Eng. Marco Carvalho

INSTALAÇÕES E EQUIPAMENTOS ELÉCTRICOS, TELEFONES / SEGURANÇA
OHM - gabinete de engenharia electrónica, Lda
 rua de moçambique, 137, 2º esc. 2º, 2º piso
 4430-145 v.n.gaiã
 tel.: +351 223 772 050
 fax.: +351 223 772 059
 e-mail: ohm@netcabo.pt

responsável: Eng. Fernando Silva

ARRANJOS EXTERIORES
arq^o Luis Guedes de Carvalho
 e-mail: albuquerqueguedes@isapo.pt

responsável: Arq^o Luis Guedes

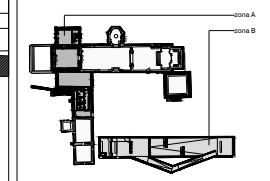

CLIENTE
IPPAR - Instituto português património arquitectónico

PROJECTO - 175.07.04
 projeto para o espaço de exposição "mestres de ferreirim"
 Igreja e Mosteiro de Santo António de Ferreirim

LOCAL
 Igreja e Mosteiro de Santo António de Ferreirim
 Ferreirim - Lamego

PROJECTISTA
 paula santos | arquitectura, sociedade unipessoal, lda

DATA
 junho 2005

DESIGNAÇÃO
 cortes / alçados - CA07; CA08; CA09

FASE DO PROJECTO
execução

ESCALA
 esc. 1/200

DESENHO Nº
 arq.00.008

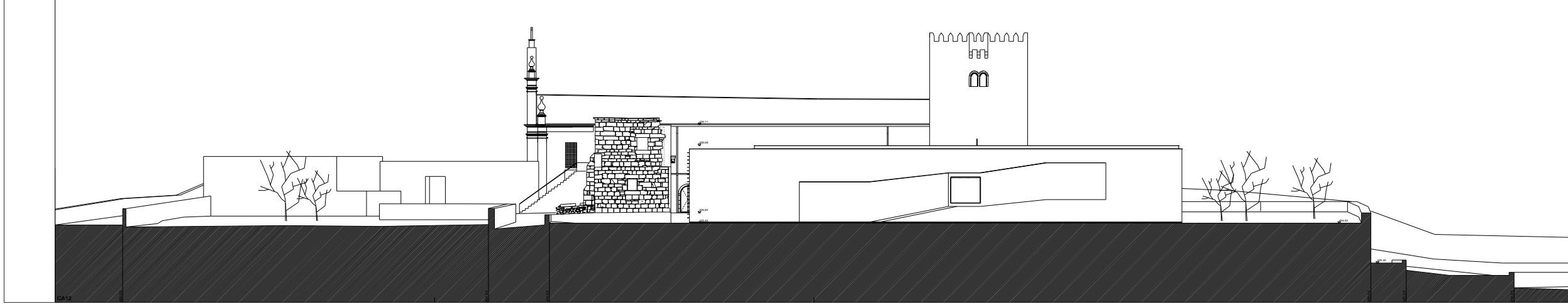
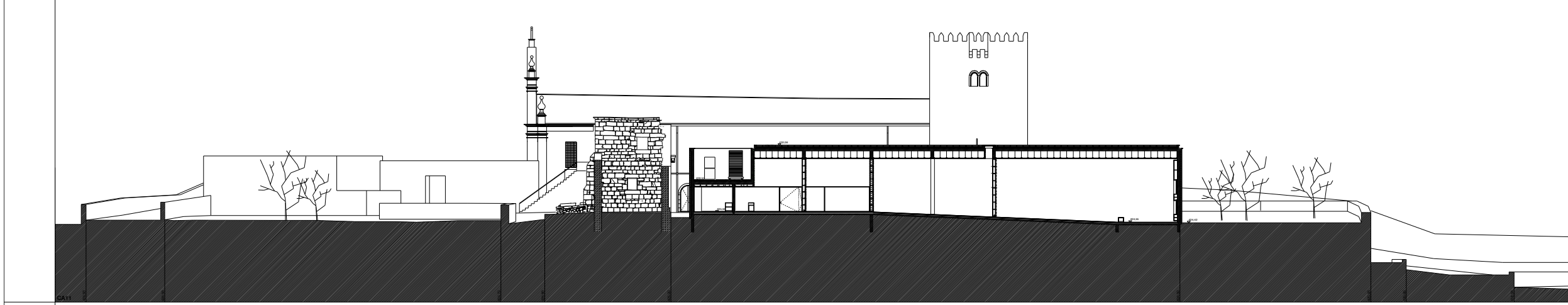
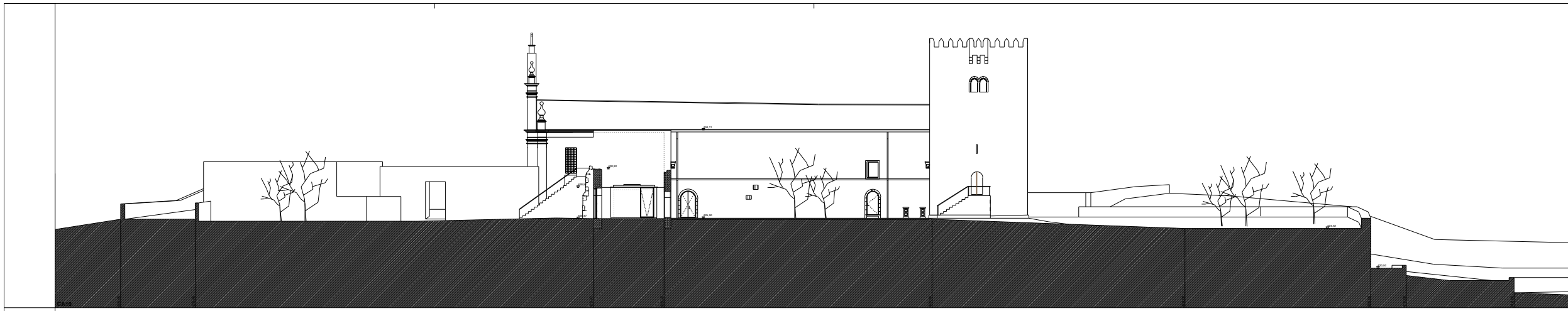

- LEGENDA:
-  alvenaria de pedra (existente)
 -  alvenaria de pedra (proposto)
 -  alvenaria de tijolo
 -  bloco de cimento
 -  betão
 -  isolamento térmico
 -  gesso cartonado
 -  espaços verdes
 -  cota de pronto
 -  cota de toso

rev.	data	assunto	aprov.

ARQUITECTURA E COORDENAÇÃO
paula santos | arquitectura, sociedade unipessoal, lda
 rua prof. mota pinto, 218
 4100-366 porto
 tel.: +351 226 177 999
 fax.: +351 226 102 297
 e-mail: paulasantosarq@mail.telepac.pt

responsável Arq. Paula Santos
 Nuno Silva
 Ricardo Granja
 Cristina Carvalheiro

FUNDAÇÕES E ESTRUTURAS, ÁGUAS E ESGOTOS, EQUIP. MECÂNICOS; ACÚSTICA
AFA associados, lda
 Calle do Lagar, 224
 4400-492 V.N. Gaia Portugal
 tel.: +351 223 776 700
 fax.: +351 223 776 701
 e-mail: afasociados@afaconsultores.pt

responsável Eng. Marco Carvalho

INSTALAÇÕES E EQUIPAMENTOS ELÉCTRICOS, TELEFONES / SEGURANÇA
OHM - gabinete de engenharia electrónica, Lda
 rua de moimimões, 137, escr. 03, 6º piso
 4430-145 v.n.gaiã
 tel.: +351 223 772 050
 fax.: +351 223 772 059
 e-mail: ohm@netcabo.pt

responsável Eng. Fernando Silva

ARRANJOS EXTERIORES
arq. Luis Guedes de Carvalho
 e-mail: albuquerqueguedes@isapo.pt

responsável Arq. Luis Guedes

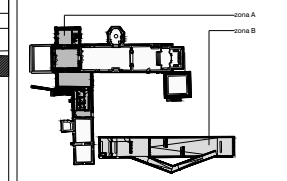

CLIENTE
IPPAR - Instituto português património arquitectónico

PROJECTO - 175.07.04
 projeto para o espaço de exposição "mestres de ferreirim"
 Igreja e Mosteiro de Santo António de Ferreirim

LOCAL
 Igreja e Mosteiro de Santo António de Ferreirim
 Ferreirim - Lamego

PROJECTISTA
 paula santos
 paula santos | arquitectura, sociedade unipessoal, lda

DATA
 junho 2005

DESIGNAÇÃO
cortes / alçados - CA10; CA11; CA12

FASE DO PROJECTO
execução

ESCALA
esc. 1/200

DESENHO Nº
arq.00.009