

PROJETO DE CONCURSO

A313-000 Índice S.E.

PROJETO DO EXISTENTE

A313-001 Planta piso 0 – Piso do Claustro 1:150

A313-002 Planta piso 1 – Piso do Tesouro da Sé  
1:150

A313-003 Planta piso 2 – Piso do Terraço do Claustro 1:150

A313-004 Cortes A e B 1:150

A313-005 Cortes C, D, E, F, e G  
1:150

A313-006 Alçados Oeste e Norte 1:150

PROJETO DE CORES CONVENCIONAIS

A313-010 Planta piso 0 –Piso do Claustro 1:150

A313-011 Planta piso 2 –Piso do Terraço do Claustro

PROJETO DE ALTERAÇÕES PROPOSTAS

MONUMENTO

A313-020 Planta piso 0 – Piso do Claustro  
1:150

A313-021 Planta piso 1 – Piso do Tesouro da Sé  
1:150

A313-022 Planta piso 2 – Piso do Terraço do Claustro 1:150

CENTRO DE INTERPRETAÇÃO

A313-030 Alçado Oeste e Planta piso 0 1:100

A313-031 Plantas, cortes e alçados de salas 1:100

INSTALAÇÕES SANITÁRIAS

A313-040 Plantas Cortes AA, DD e EE 1:20

A313-041 Plantas Cortes BB, CC, FF e GG 1:20

COBERTO DO TERRAÇO DO CLAUSTRO

A313-050 Plantas 1:100

A313-051 Planta de cobertura, corte e alçado 1:100

A313-052 Imagens 3D S.E.

BARREIRAS ARQUITETÓNICAS

A313-060 Elementos para redução das barreiras arquitetónicas – Serralharias 1:20

A313-061 Elementos para redução das barreiras arquitetónicas – Cantarias 1:20

A313-062 Elementos para redução das barreiras arquitetónicas – Cantarias 1:20

MAPA DE VÃOS INTERIORES

A313-070 Mapa de vãos interiores – +0i01 +0i02  
1:20/1:5

A313-071 Mapa de vãos interiores – +0i03 1:20/1:5

A313-072 Mapa de vãos interiores – +0i04 +0i10  
1:20/1:5

A313-073 Mapa de vãos interiores – +0i05 1:20/1:5

A313-074 Mapa de vãos interiores – +0i06 +0i09  
1:20/1:5

A313-075 Mapa de vãos interiores – +0i07 +0i08  
1:20/1:5

MAPA DE MOBILIÁRIO E EMBUTIDOS

A313-080 Mobiliário 1:20



**CASTANHEIRA & BASTAI**  
ARQUITETOS

E-mail: geral@carloscastanheira.pt  
www.carloscastanheira.pt

Rota das Catedrais no Norte de Portugal

A313-000

Terreiro da Sé - Porto

DATA: Fevereiro 2014

FASE:

Projeto de Concurso para Reestruturação do Circuito de Visita à Sé Catedral do Porto

ESCALA: S/E

TÍTULO:

ÍNDICE

COLAB.: Fernanda Sá

REQUERENTE:

DRCN - Direção Regional de Cultura do Norte

FICHEIRO: A313-PJT CP 2ª Fase

REPRODUZIDO EM CAD 2002 e CAD LT 2008, LICENÇAS N.º: 51045066, 347-65306874 e 347-65306775  
ESTE DESENHO É PROPRIEDADE DOS AUTORES E NÃO PODE SER REPRODUZIDO, DIVULGADO OU COPIADO NO TODO OU EM PARTE SEM AUTORIZAÇÃO. -RESERVADOS TODOS OS DIREITOS PELA LEGISLAÇÃO EM VIGOR. -DEC-LEI 63/03.

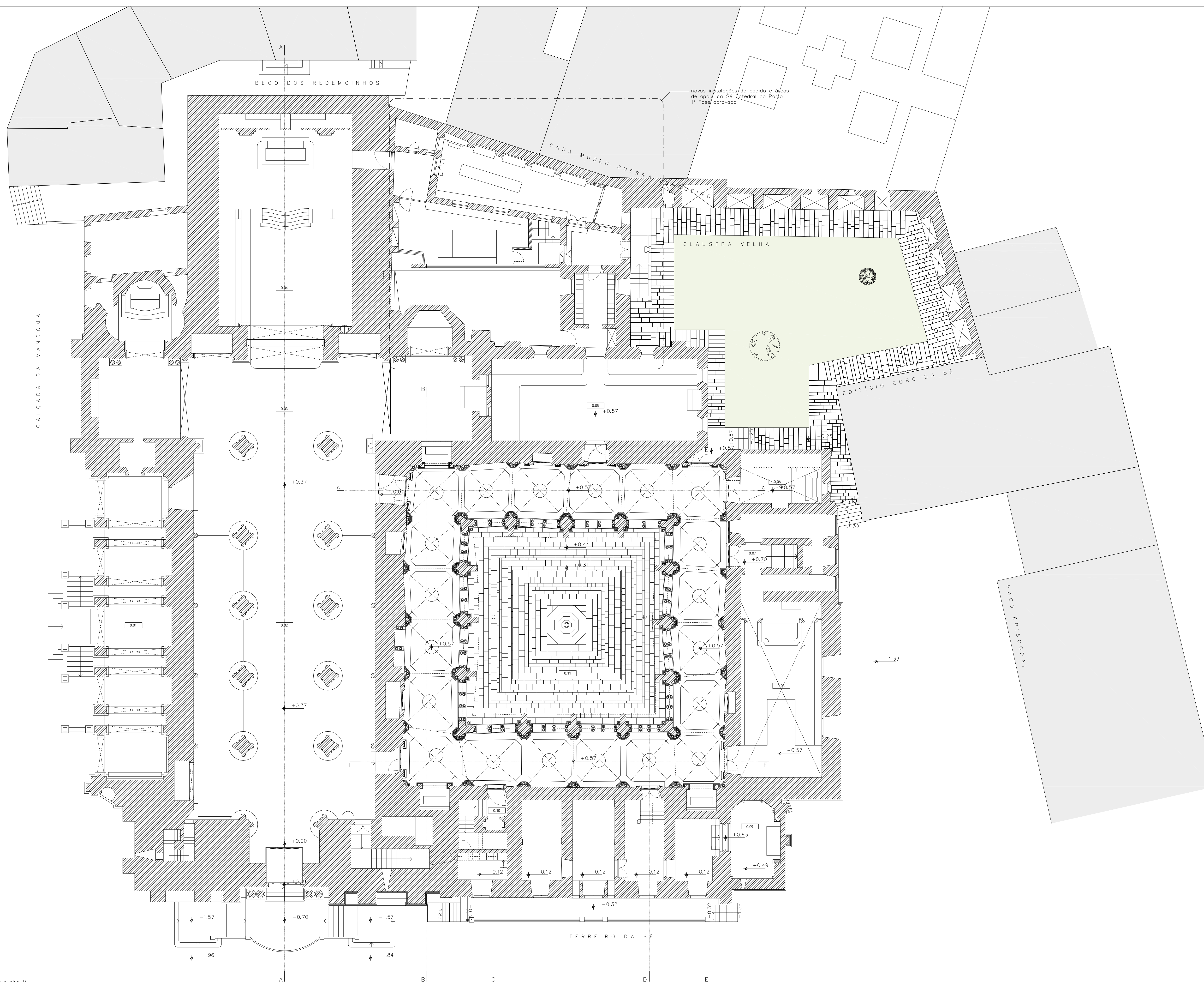

LEGENDA:

- Edifícios confinantes
- Edifício
- Área ajardinada
- Indicação de compartimento
- Cota em planta
- Cota em alçado
- Indicação de corte

- PISO 0
- 0.0 ESTRUTURAS EXISTENTES
  - 0.0.1 Gaié
  - 0.0.2 Átrio e Naves
  - 0.0.3 Transepto
  - 0.0.4 Capela-mor
  - 0.0.5 Sacristia
  - 0.0.6 Capela Nossa Senhora da Piedade
  - 0.0.7 Escadaria do Nasoni
  - 0.0.8 Capela de S. Vicente
  - 0.0.9 Capela de S. João Evangelista
  - 0.0.10 Acesso ao tesouro da Catedral e Casa do Cabido
  - 0.0.11 Claustro Gótico
- PISO 1
- 1.0 ESTRUTURAS EXISTENTES
  - 1.0.1 Actual museu do tesouro da Catedral e Casa do Cabido
- PISO 2
- 2.0 ESTRUTURAS EXISTENTES
  - 2.01 Sala Capitular
  - 2.02 Casa do Cabido
  - 2.03 Terraço sobre claustro

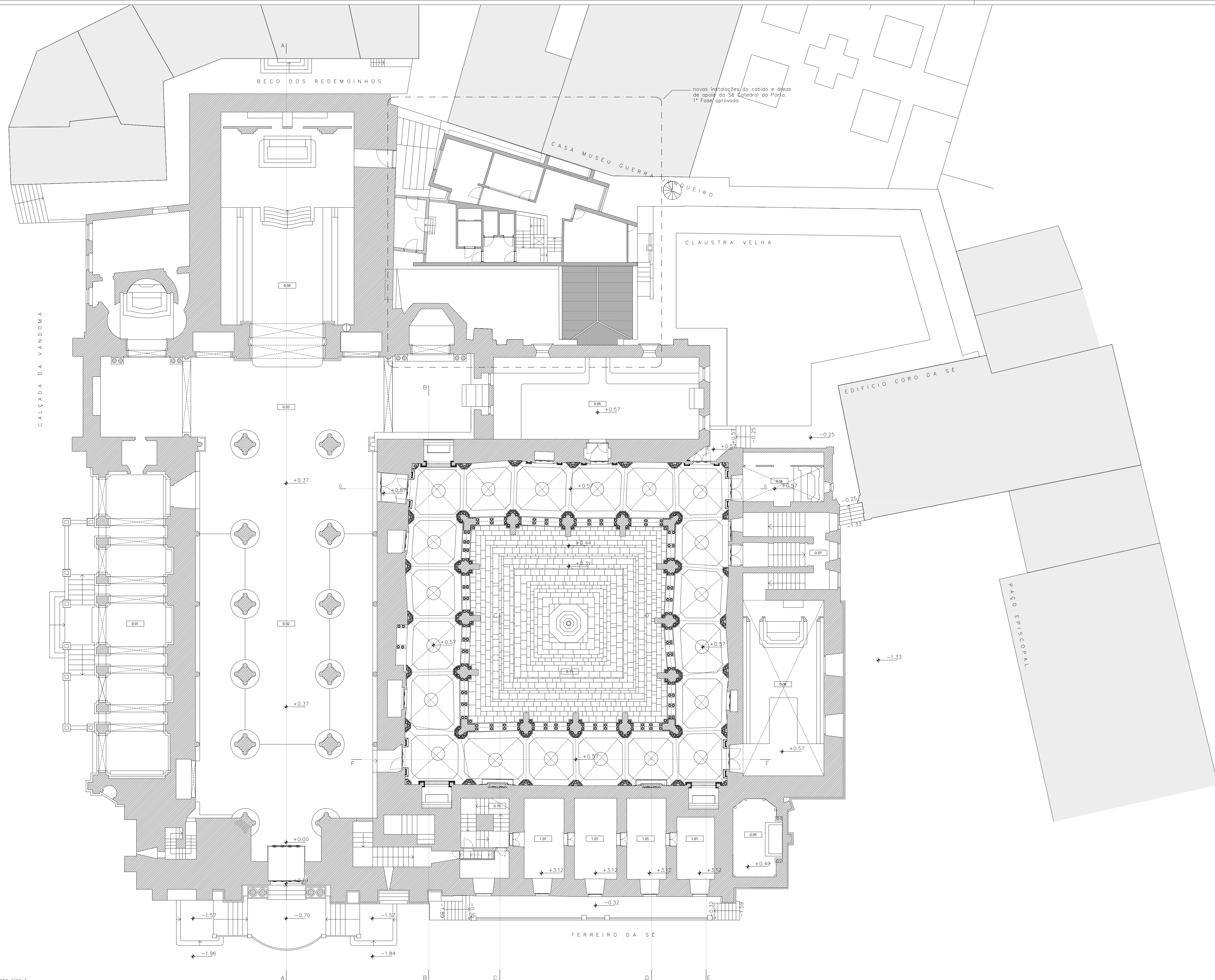

LEGENDA:

	Edifícios confinantes		Indicação de compartimento
	Edifício		Cota em planta
	Área ajardinada		Cota em alçado
			Indicação de corte

- PISO 0
- 0.0 ESTRUTURAS EXISTENTES
- 0.0.1 Galilé
  - 0.0.2 Atrio e Naves
  - 0.0.3 Transepto
  - 0.0.4 Capela-mor
  - 0.0.5 Sacristia
  - 0.0.6 Capela Nossa Senhora da Piedade
  - 0.0.7 Escadaria do Nasoni
  - 0.0.8 Capela de S. Vicente
  - 0.0.9 Capela de S. João Evangelista
  - 0.0.10 Acesso ao tesouro da Catedral e Casa do Cabido
  - 0.0.11 Claustro Gótico
- PISO 1
- 1.0 ESTRUTURAS EXISTENTES
- 1.0.1 Actual museu do tesouro da Catedral e Casa do Cabido
- PISO 2
- 2.0 ESTRUTURAS EXISTENTES
- 2.01 Sala Capitular
  - 2.02 Casa do Cabido
  - 2.03 Terraço sobre claustro

Planta piso 1  
1:150

	Rota das Catedrais no Norte de Portugal		A313-002
	Terraino da Sé - Porto	DATA:	Febrero 2014
	Concurso para Reestruturação do Circuito de Visita à Sé Catedral do Porto	CSCALA:	1:150
	PLANTA DO PISO 1 (Piso do Tesouro) - EXISTENTE	COLAB.:	Fernanda Sá
	DRCN - Direcção Regional de Cultura do Norte	FICHEIRO:	A313-002.rvt

CASTANHIRA & BASTAA ARQUITECTOS, Lda - Rua da Restauração, 100 - 4100-101 Vila Nova de Gaia - Portugal - Tel: +351 22 509 00 00 - Fax: +351 22 509 00 01 - Email: castanhira@castanhira.com - www.castanhira.com

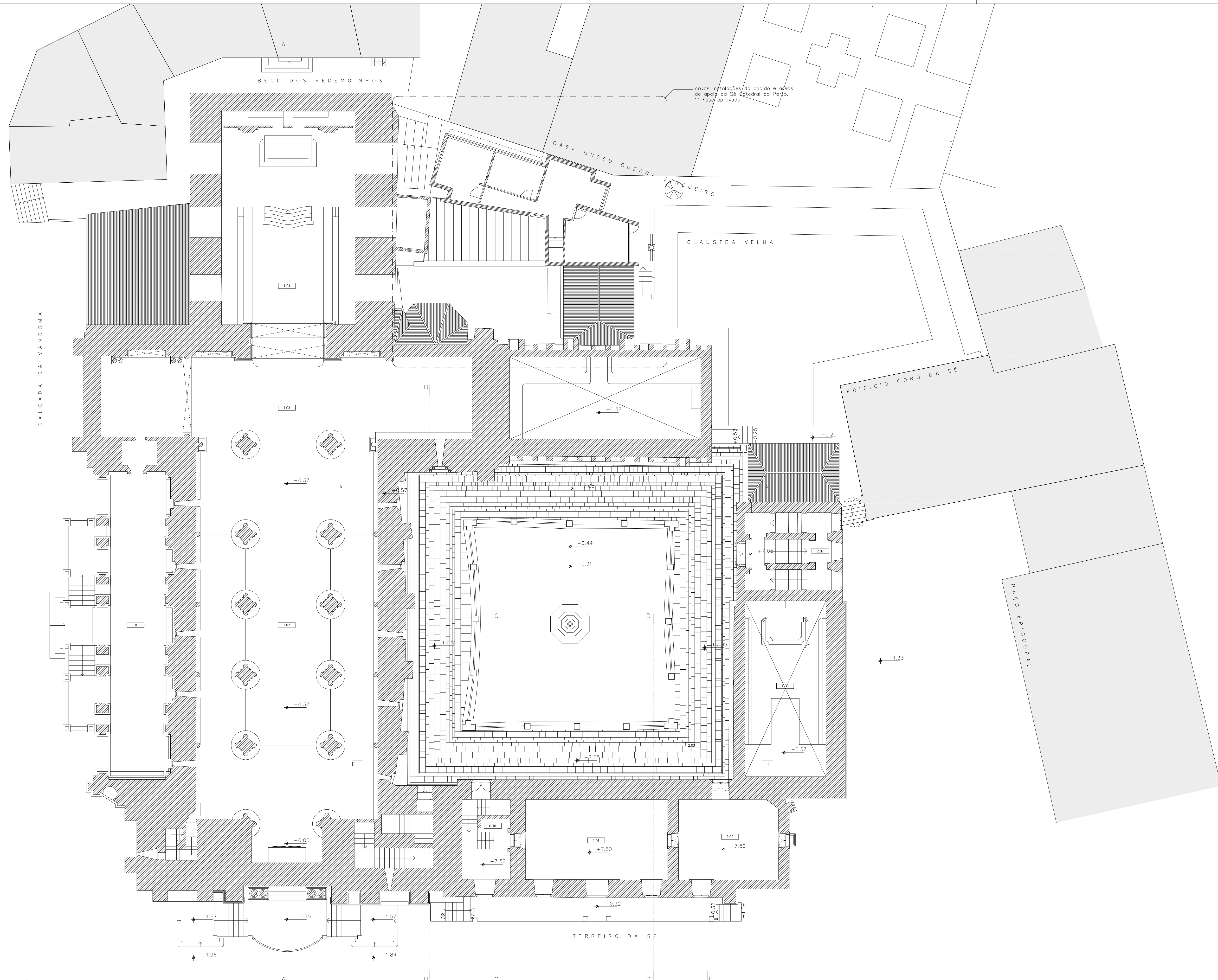

LEGENDA:

- Edifícios confinantes
- Edifício
- Área ajardinada
- Indicação de compartimento
- Cota em planta
- Cota em alçado
- Indicação de corte

- PISO 0
- 0.0 ESTRUTURAS EXISTENTES
  - 0.0.1 Galilé
  - 0.0.2 Átrio e Naves
  - 0.0.3 Transepto
  - 0.0.4 Capela-mor
  - 0.0.5 Sacristia
  - 0.0.6 Capela Nossa Senhora da Piedade
  - 0.0.7 Escadaria do Nasoni
  - 0.0.8 Capela de S. Vicente
  - 0.0.9 Capela de S. João Evangelista
  - 0.0.10 Acesso ao tesouro da Catedral e Casa do Cabido
  - 0.0.11 Claustro Gótico
- PISO 1
- 1.0 ESTRUTURAS EXISTENTES
  - 1.0.1 Actual museu do tesouro da Catedral e Casa do Cabido
- PISO 2
- 2.0 ESTRUTURAS EXISTENTES
  - 2.01 Sala Capitular
  - 2.02 Casa do Cabido
  - 2.03 Terraço sobre claustro

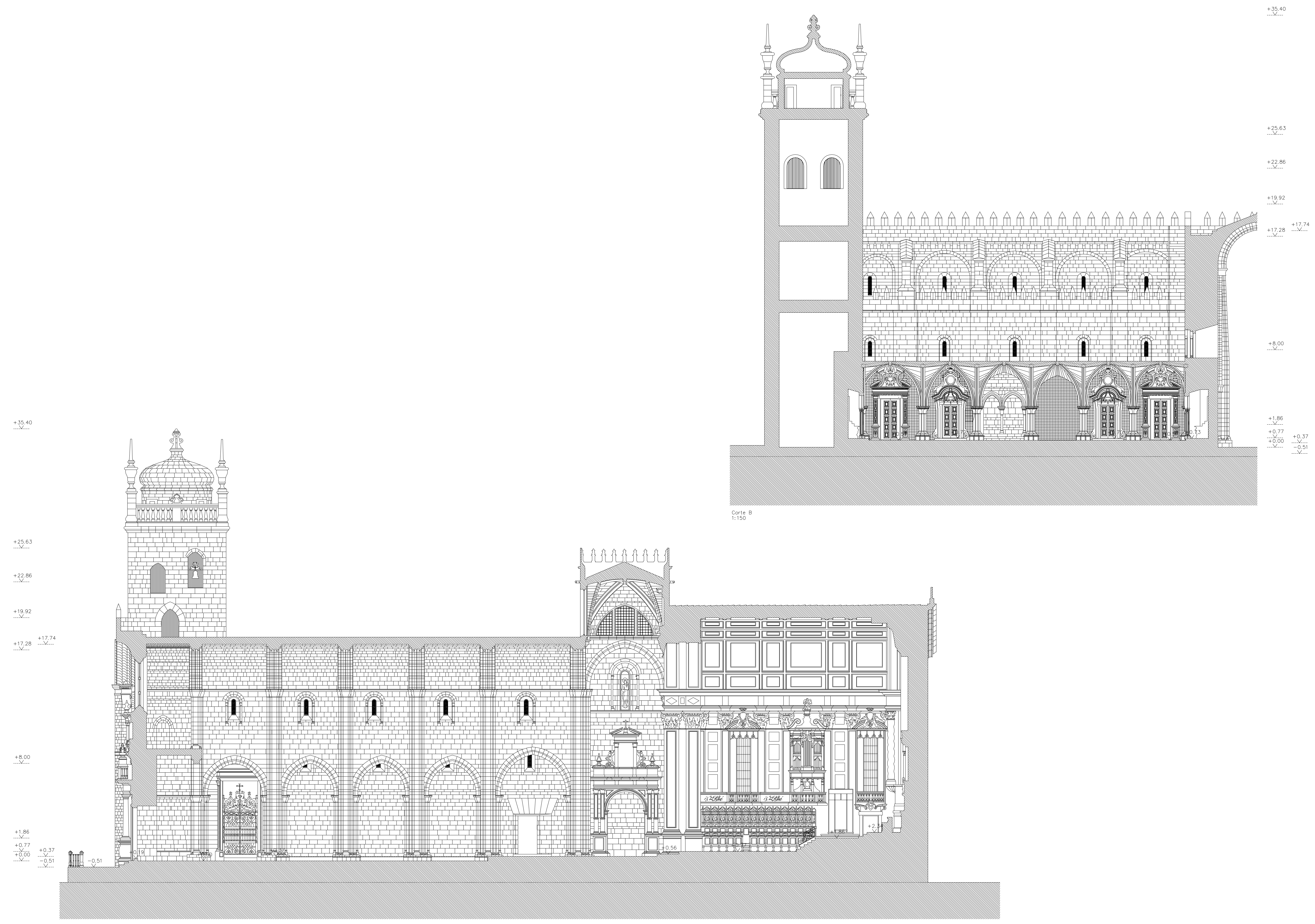

**LEGENDA:**

	Edifícios confinantes		Indicação de compartimento
	Edifício		Cota em planta
	Área ajardinada		Cota em alçado
			Indicação de corte

- PISO 0**
- 0.0 ESTRUTURAS EXISTENTES
  - 0.0.1 Galilé
  - 0.0.2 Átrio e Naves
  - 0.0.3 Transepto
  - 0.0.4 Capela-mor
  - 0.0.5 Sacristia
  - 0.0.6 Capela Nossa Senhora da Piedade
  - 0.0.7 Escadaria do Nasoni
  - 0.0.8 Capela de S. Vicente
  - 0.0.9 Capela de S. João Evangelista
  - 0.0.10 Acesso ao tesouro da Catedral e Casa do Cabido
  - 0.0.11 Claustro Gótico
- PISO 1**
- 1.0 ESTRUTURAS EXISTENTES
  - 1.0.1 Actual museu do tesouro da Catedral e Casa do Cabido
- PISO 2**
- 2.0 ESTRUTURAS EXISTENTES
  - 2.0.1 Sala Capitular
  - 2.0.2 Casa do Cabido
  - 2.0.3 Terraço sobre claustro

Corte A  
1:150

Corte B  
1:150



Corte E  
1:150

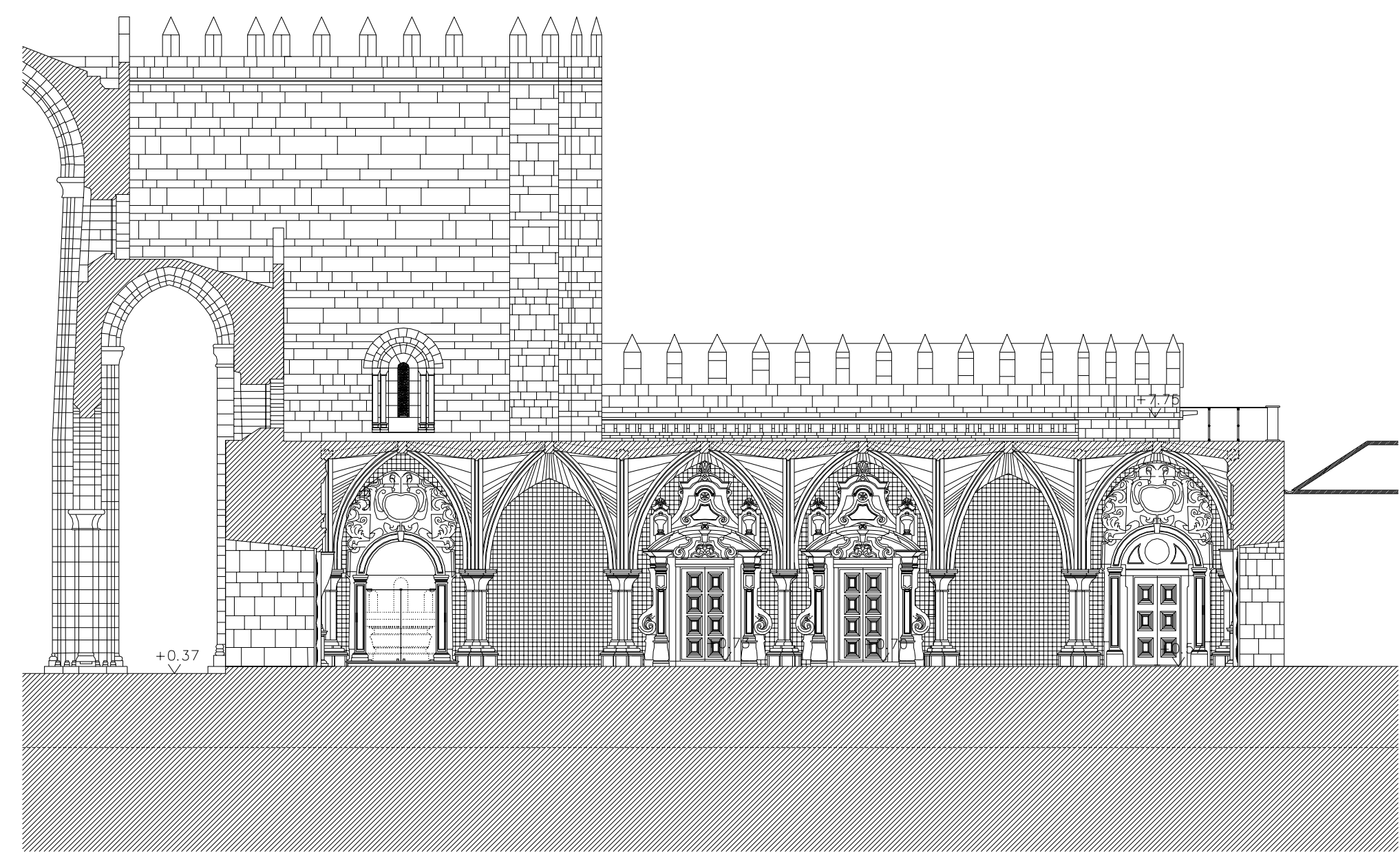

Corte G  
1:150

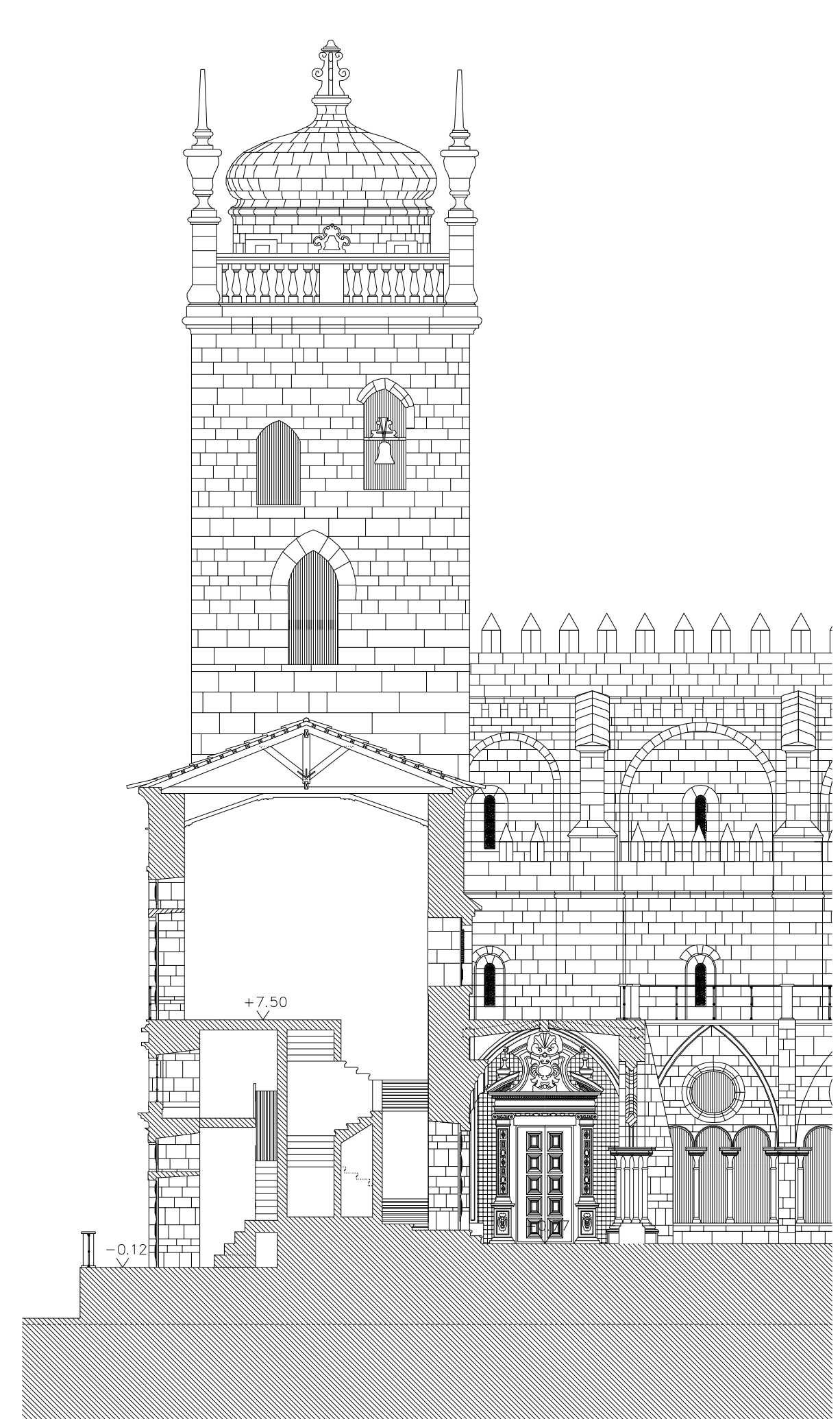

Corte C  
1:150

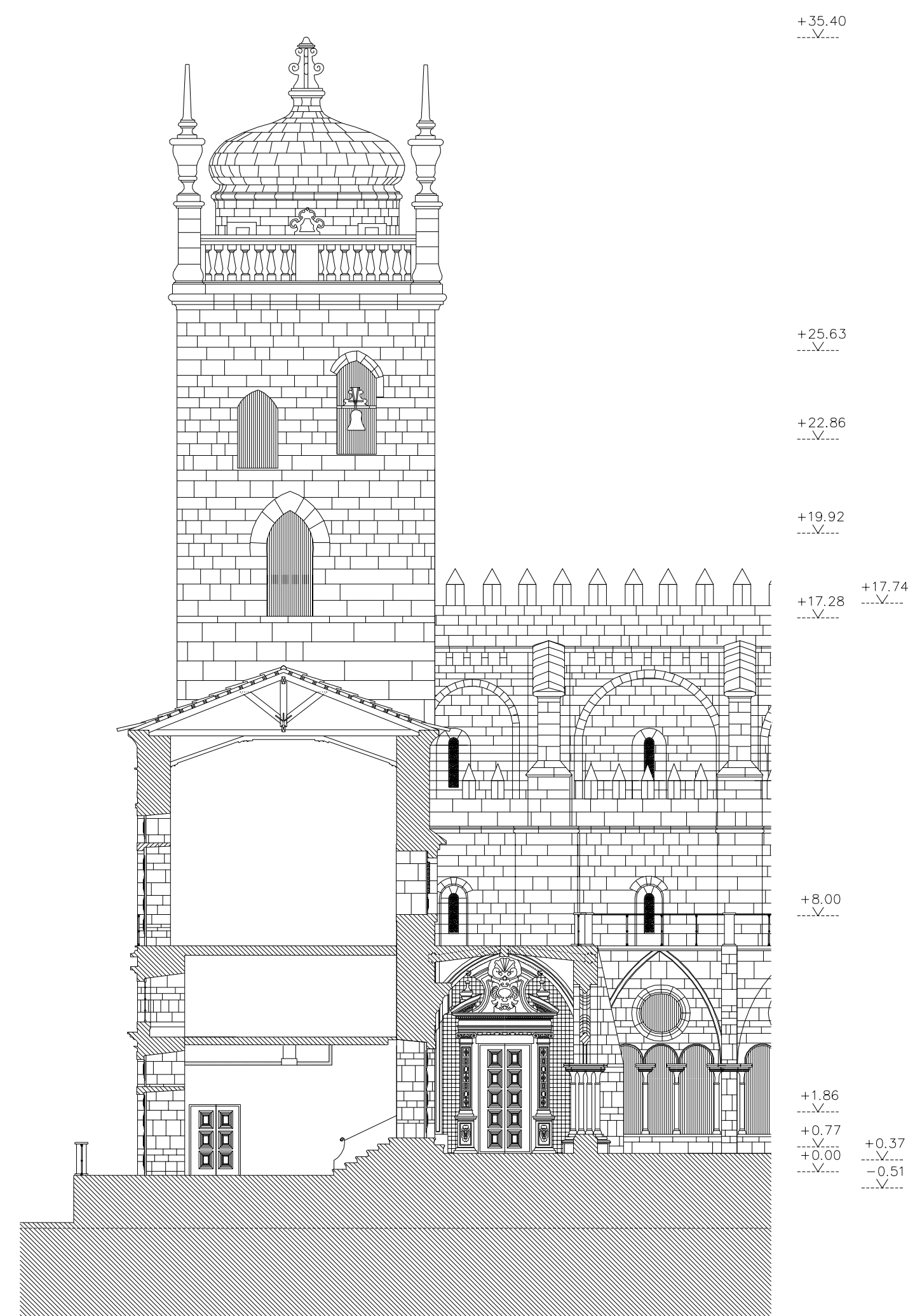

Corte D  
1:150



Corte F  
1:150

LEGENDA:

	Edifícios confinantes		Indicação de compartimento
	Edifício		Cota em planta
	Área ajardinada		Cota em alçado
			Indicação de corte

- PISO 0
- 0.0 ESTRUTURAS EXISTENTES
- 0.0.1 Gótiç
  - 0.0.2 Átrio e Naves
  - 0.0.3 Transepto
  - 0.0.4 Capela-mor
  - 0.0.5 Sacristia
  - 0.0.6 Capela Nossa Senhora da Piedade
  - 0.0.7 Escadaria do Naron
  - 0.0.8 Capela de S. Vicente
  - 0.0.9 Capela de S. João Evangelista
  - 0.0.10 Acesso ao tesouro da Catedral e Casa do Cabido
  - 0.0.11 Claustro Gótico
- PISO 1
- 1.0 ESTRUTURAS EXISTENTES
- 1.0.1 Actual museu do tesouro da Catedral e Casa do Cabido
- PISO 2
- 2.0 ESTRUTURAS EXISTENTES
- 2.0.1 Sala Capitular
  - 2.0.2 Casa do Cabido
  - 2.0.3 Terraço sobre claustro



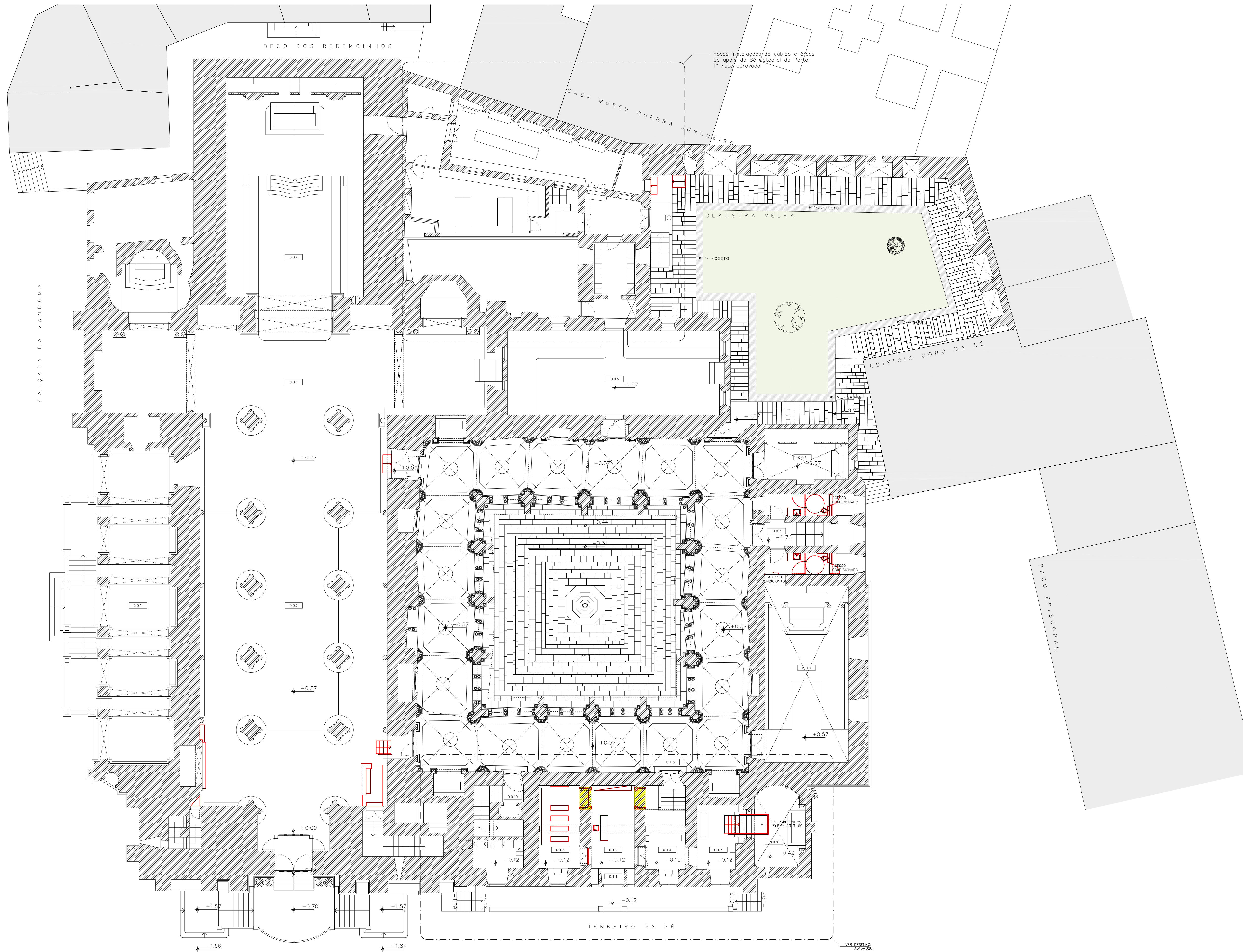

- LEGENDA:
- Edifícios confinantes
  - Edifício
  - Estruturas de acessibilidade
  - Área ajardinada
  - a construir
  - a demolir
  - Indicação de compartimento
  - Cota em planta
  - Cota em alçado
  - Indicação de corte

- PISO 0
- 0.0 ESTRUTURAS EXISTENTES
- 0.0.1 Galilé
  - 0.0.2 Átrio e Naves
  - 0.0.3 Transepto
  - 0.0.4 Capela-mor
  - 0.0.5 Sacristia
  - 0.0.6 Capela Nossa Senhora da Piedade
  - 0.0.7 Escadaria do Nasoni
  - 0.0.8 Capela de S. Vicente
  - 0.0.9 Capela de S. João Evangelista
  - 0.0.10 Acesso ao tesouro da Catedral e Casa do Cabido
  - 0.0.11 Claustro Gótico
- 0.1 - CENTRO DE INTERPRETAÇÃO E ACESSO DE VISITANTES
- 0.1.1 - Acesso de visitantes
  - 0.1.2 - Sala de espera
  - 0.1.3 - Sala Audiovisual
  - 0.1.4 - Recepção
  - 0.1.5 - Sala de exposição
  - 0.1.6 - Acesso Claustro / Início de circuito Museológico

- PISO 1
- 1.0 ESTRUTURAS EXISTENTES
- 1.0.1 Actual museu do tesouro da Catedral e Casa do Cabido

- PISO 2
- 2.0 ESTRUTURAS EXISTENTES
- 2.0.1 Sala Capitular
  - 2.0.2 Casa do Cabido
  - 2.0.3 Terraço sobre claustro

- 2.1 COBERTO
- 2.1.1 Coberto Este
  - 2.1.2 Coberto Norte

Planta piso 0  
1:150

**ARCO**  
ARQUITECTURA

Rota das Catedrais no Norte de Portugal

Terrace da Sé - Porto

FASE: Concurso para Reestruturação do Circuito de Visita à Sé Catedral do Porto

TÍTULO: PLANTA DO PISO 0 (Piso do Claustro) - CORES CONVENCIONAIS

REQUERENTE: DRCC - Direção Regional de Cultura do Norte

FECHA: Fevereiro 2014

ESCALA: 1:150

COLAB.: Fernanda Sá

FICHEIRO: A313-010.dwg

**CASTANHEIRA & BASTA**  
ARQUITECTURA

PROJETO ARQUITETÓNICO ELABORADO EM 03/2002 e 02/11/2006, LICENÇA Nº. 0103066, 347-8330874 e 347-0330170.  
O PROJETO ARQUITETÓNICO É DE PROPRIEDADE DOS AUTORES E NÃO PODE SER REPRODUZIDO, ALTERADO OU COPIADO SEM A AUTORIZAÇÃO. RESERVADOS TODOS OS DIREITOS DE AUTORIDADE DE PROTEÇÃO DE DADOS PESSOAIS.

A313-010

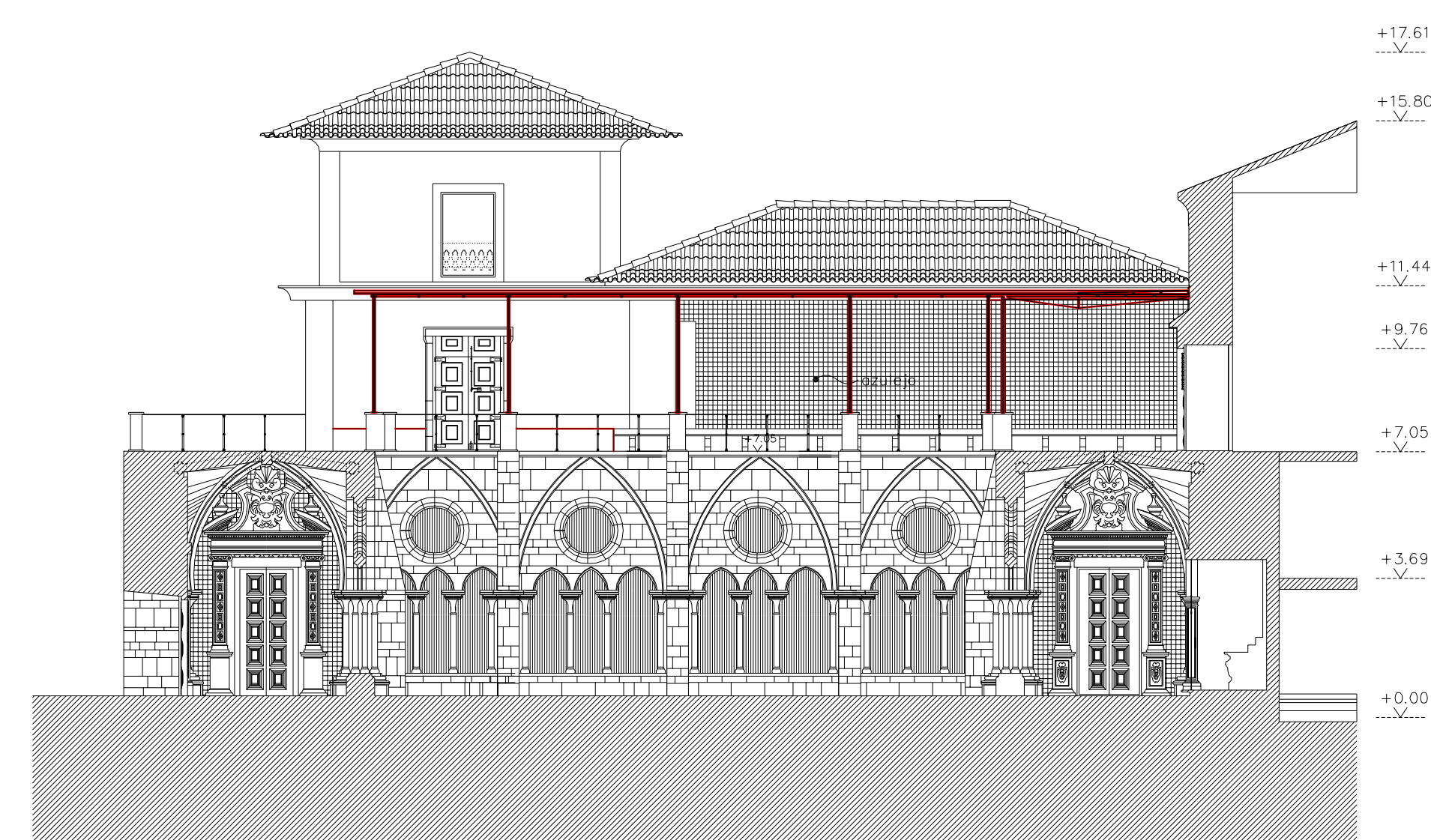
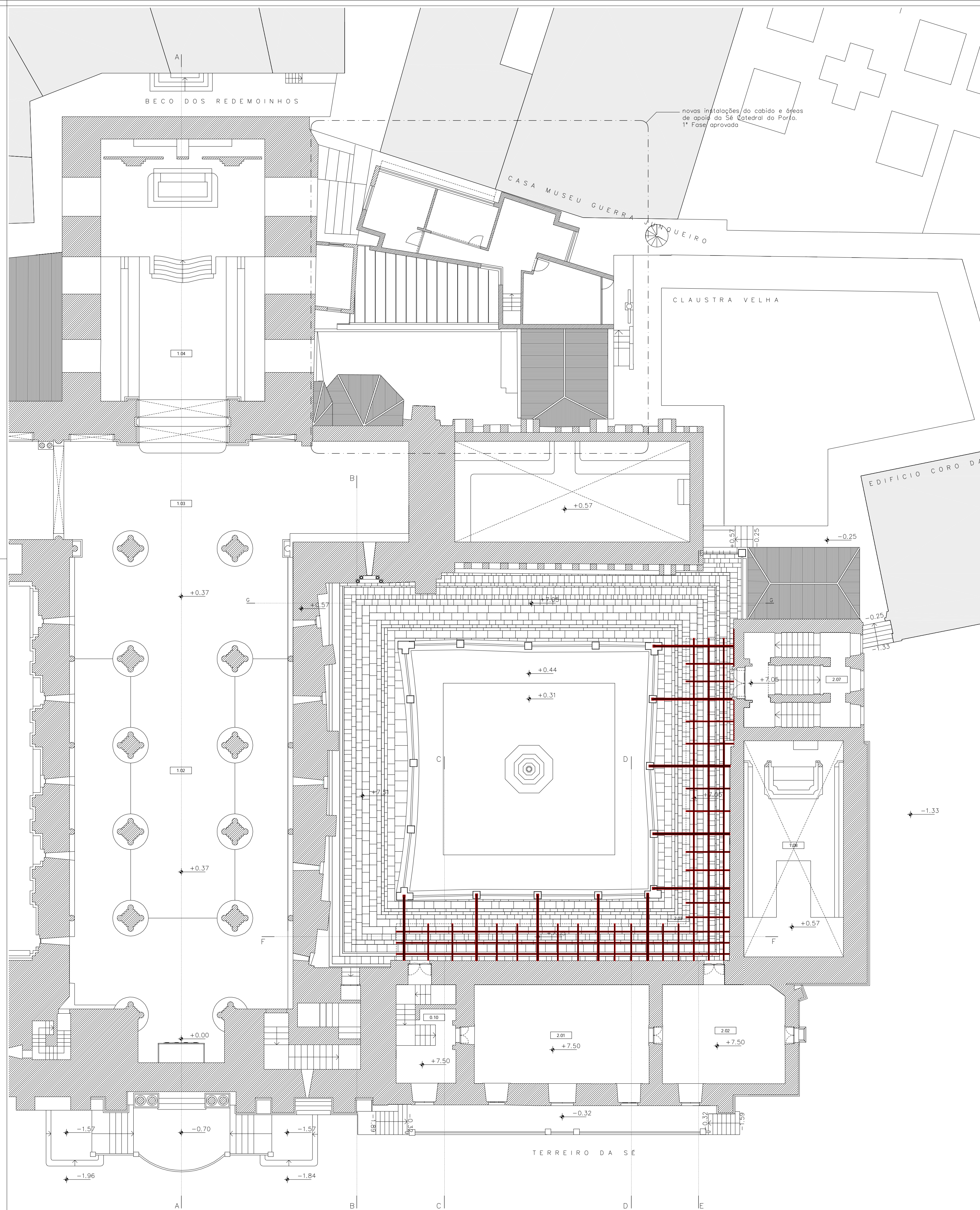

Corte 1  
1:150

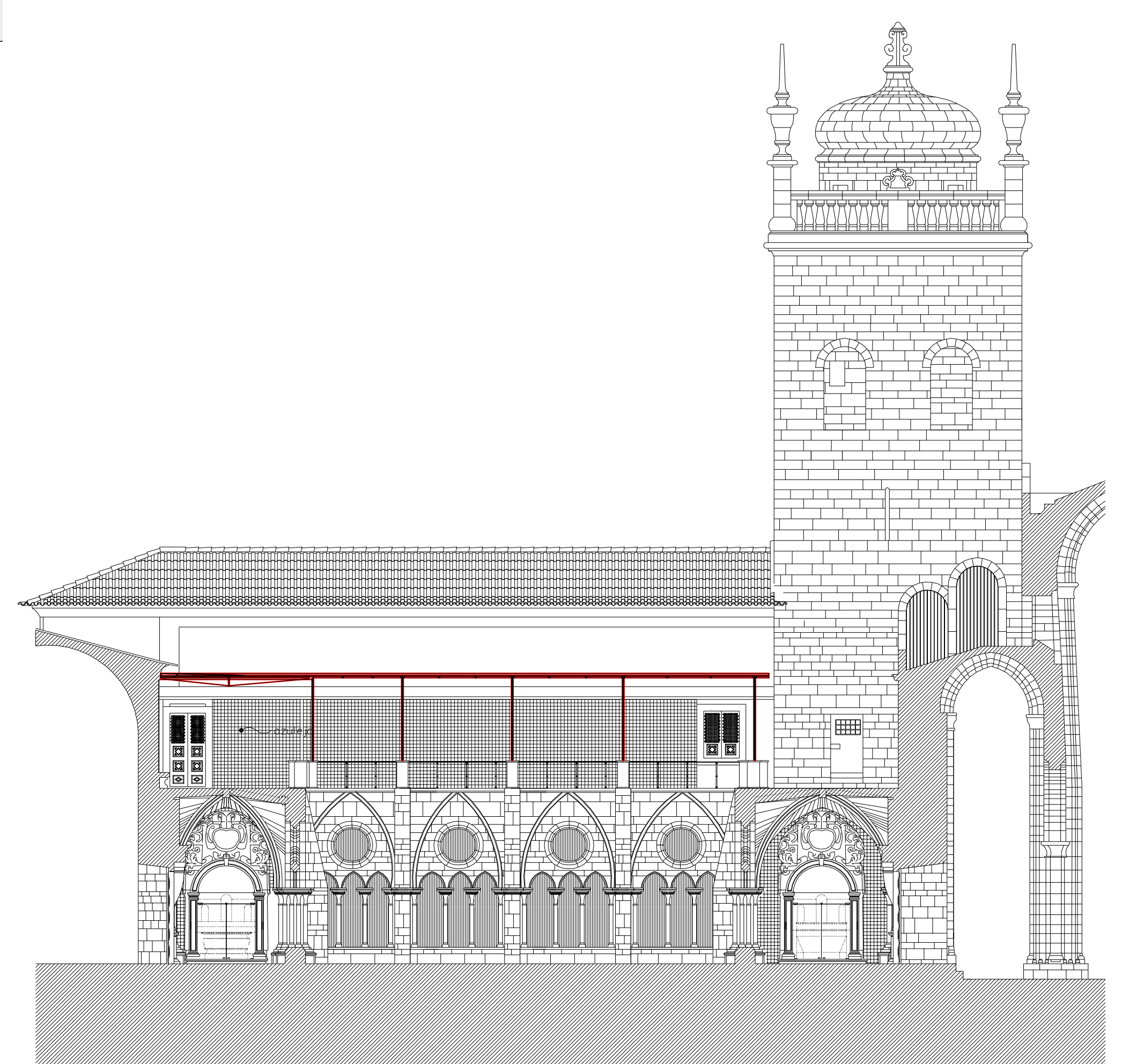

Corte 2  
1:150

- LEGENDA:
- Edifícios confinantes
  - Edifício
  - Estruturas de acessibilidade
  - Área ajardinada
  - a construir
  - a demolir
  - Indicação de compartimento
  - Cota em planta
  - Cota em alçado
  - Indicação de corte

- PISO 0
- 0.0 ESTRUTURAS EXISTENTES
  - 0.0.1 Galilé
  - 0.0.2 Átrio e Naves
  - 0.0.3 Transepto
  - 0.0.4 Capela-mor
  - 0.0.5 Sacristia
  - 0.0.6 Capela Nossa Senhora da Piedade
  - 0.0.7 Escadaria do Nasoni
  - 0.0.8 Capela de S. Vicente
  - 0.0.9 Capela de S. João Evangelista
  - 0.0.10 Acesso ao tesouro da Catedral e Casa do Cabido
  - 0.0.11 Claustro Gótico
  - 0.1 - CENTRO DE INTERPRETAÇÃO E ACESSO DE VISITANTES
  - 0.1.1 - Acesso de visitantes
  - 0.1.2 - Sala de espera
  - 0.1.3 - Sala Audiovisual
  - 0.1.4 - Recepção
  - 0.1.5 - Sala de exposição
  - 0.1.6 - Acesso Claustro / Início de circuito Museológico

- PISO 1
- 1.0 ESTRUTURAS EXISTENTES
  - 1.0.1 Actual museu do tesouro da Catedral e Casa do Cabido

- PISO 2
- 2.0 ESTRUTURAS EXISTENTES
  - 2.0.1 Sala Capitular
  - 2.0.2 Casa do Cabido
  - 2.0.3 Terraço sobre claustro

- 2.1 COBERTO
- 2.1.1 Coberto Este
  - 2.1.2 Coberto Norte

**FC ARCH**

Rota das Catedrais no Norte de Portugal

Terrace da Sé - Porto

FASE: Concurso para Reestruturação do Circuito de Visita à Sé Catedral do Porto

TÍTULO: PLANTA PISO 2 e CORTES (Coberto Azulejos do Terraço Claustro) - CORES CONVENCIONAIS

REQUERENTE: DRCC - Direção Regional de Cultura do Norte

FECHADO: 11/02/2014

DATA: Fevereiro 2014

ESCALA: 1:150

FUNDAÇÃO: Fundação Sá

A313-011

CASTANHEIRA & BASTA

PROJETO ARQUITETÓNICO E DE ENGENHARIA

CONCEBIDO EM 2002 e 2011, LICENÇA Nº. 0103066, 347-8330874 e 347-0330175.

É proibida a reprodução total ou parcial deste projeto sem autorização. Reservados todos os direitos pela entidade de projeto.

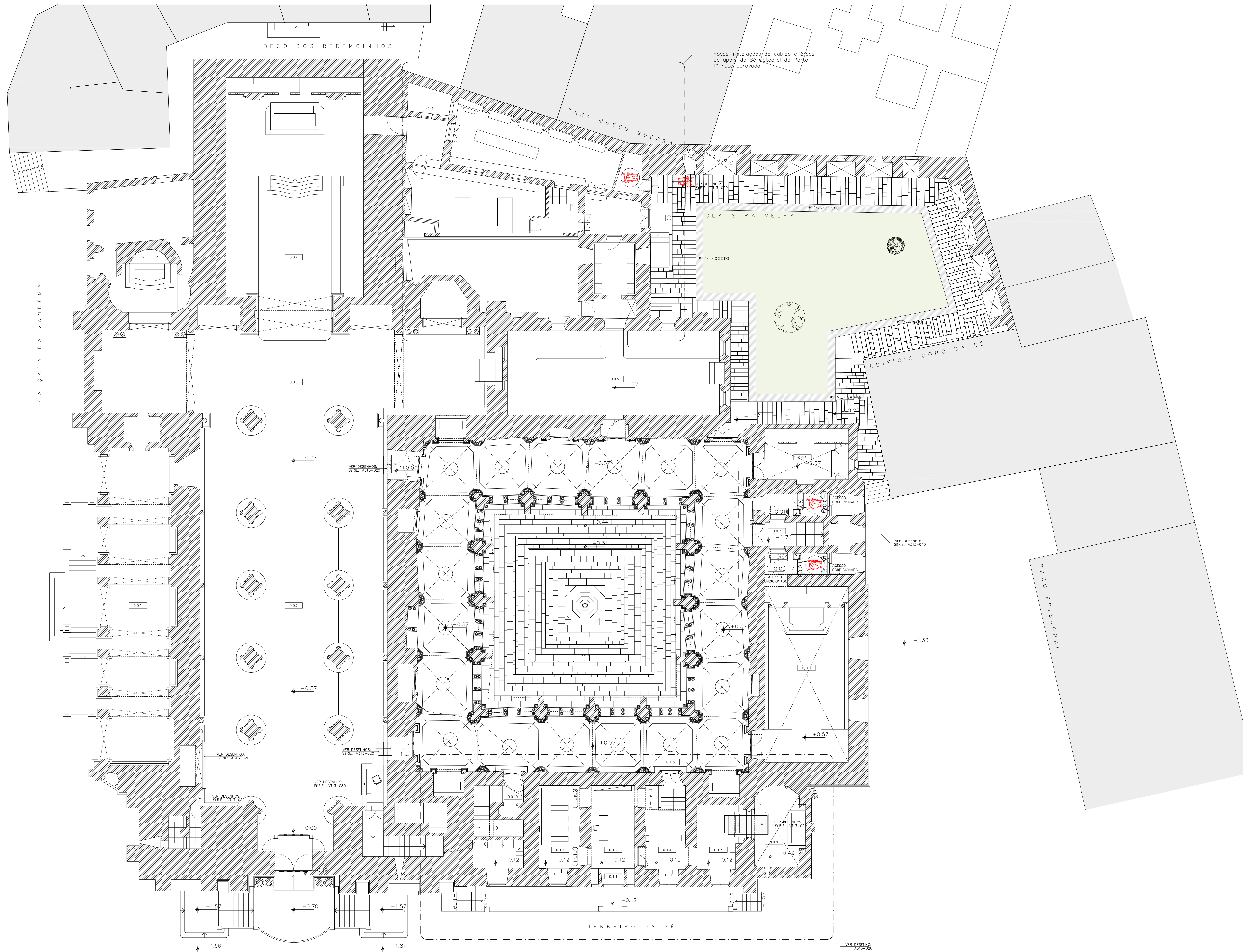

- LEGENDA:
- Edifícios confinantes
  - Edifício
  - Estruturas de acessibilidade
  - Área ajardinada
  - 015 Indicação de compartimento
  - 0.12 Cota em planta
  - +8.00 Cota em alçado
  - B Indicação de corte

- PISO 0
- 0.0 ESTRUTURAS EXISTENTES
- 0.0.1 Galilé
  - 0.0.2 Átrio e Naves
  - 0.0.3 Transepto
  - 0.0.4 Capela-mor
  - 0.0.5 Sacristia
  - 0.0.6 Capela Nossa Senhora da Piedade
  - 0.0.7 Escadaria da Nasoni
  - 0.0.8 Capela de S. Vicente
  - 0.0.9 Capela de S. João Evangelista
  - 0.0.10 Acesso ao tesouro da Catedral e Casa do Cabido
  - 0.0.11 Claustro Gótico

- 0.1 - CENTRO DE INTERPRETAÇÃO E ACESSO DE VISITANTES
- 0.1.1 - Acesso de visitantes
  - 0.1.2 - Sala de espera
  - 0.1.3 - Sala Audiovisual
  - 0.1.4 - Recepção
  - 0.1.5 - Sala de exposição
  - 0.1.6 - Acesso Claustro / Início de circuito Museológico

- PISO 1
- 1.0 ESTRUTURAS EXISTENTES
- 1.0.1 Actual museu do tesouro da Catedral e Casa do Cabido

- PISO 2
- 2.0 ESTRUTURAS EXISTENTES
- 2.01 Sala Capitular
  - 2.02 Casa do Cabido
  - 2.03 Terraço sobre claustro
- 2.1 COBERTO
- 2.1.1 Coberto Este
  - 2.1.2 Coberto Norte

Planta piso 0  
1:150

**CASTANHEIRA & BASTA**  
ARQUITECTURA

CONCEBIDO EM: 03/2002 e 03/17/2006, LICENÇA Nº. 0100066, 347-8330874 e 347-8330175.  
O PROJETO É PROPRIEDADE DE CASTANHEIRA & BASTA. NÃO PODE SER REPRODUZIDO, ALTERADO OU COPIADO SEM A AUTORIZAÇÃO. RESERVADOS TODOS OS DIREITOS PARA A APLICAÇÃO DE  
WWW.CASTANHEIRAEBASTA.COM

Rota das Catedrais no Norte de Portugal

Terraino da Sé - Porto

FASE: Concurso para Reestruturação do Circuito de Visita à Sé Catedral do Porto

TÍTULO: PLANTA DO PISO 0 (Piso do Claustro) - PROPOSTA

REQUERENTE: DRCN - Direção Regional de Cultura do Norte

COLAB.: Fernanda Sá

FICHEIRO: A313-020.rvt

**A313-020**

DATA: Fevereiro 2014

CSCALA: 1:150

COLAB.: Fernanda Sá

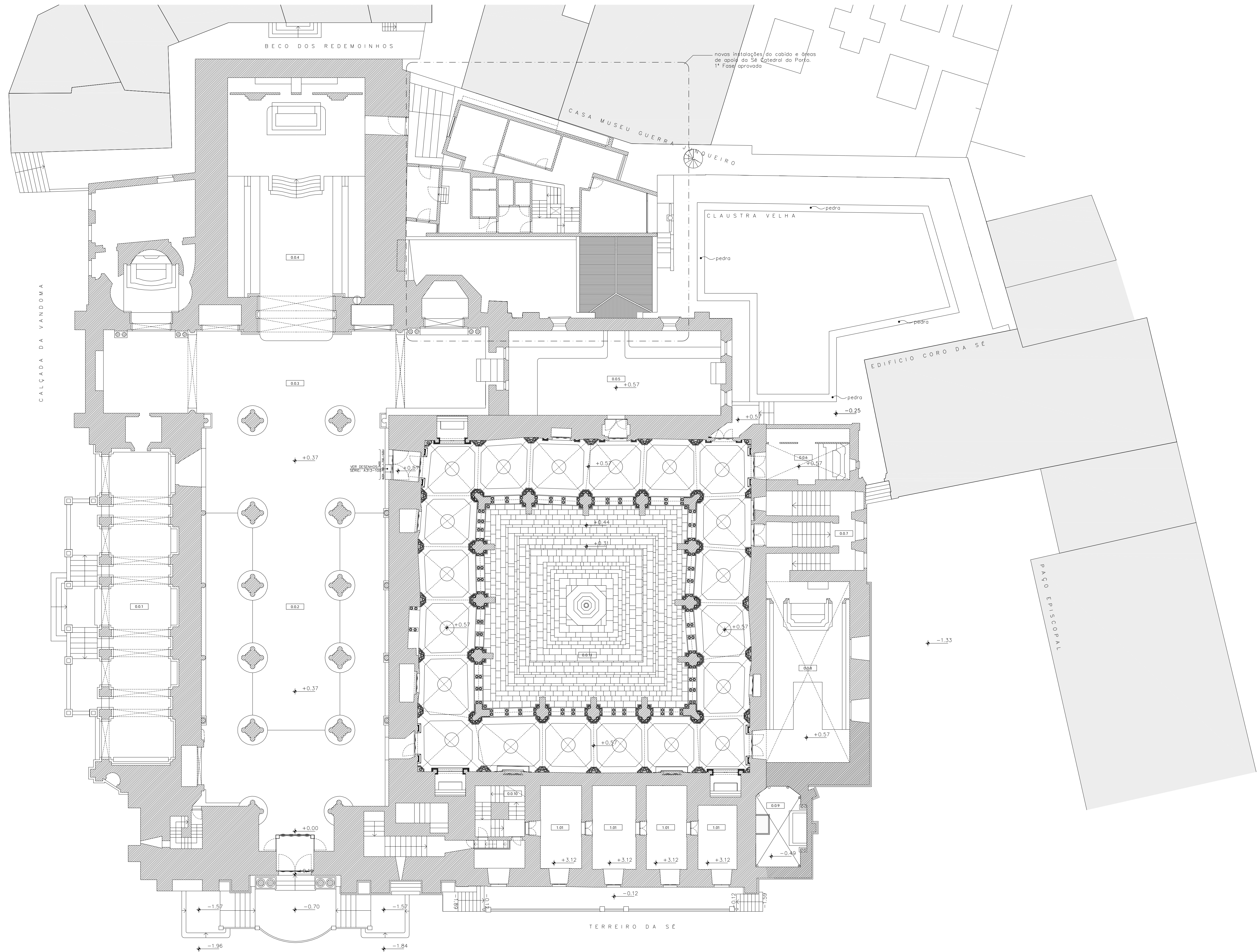

- LEGENDA:**
- Edifícios confinantes
  - Edifício
  - Estruturas de acessibilidade
  - Área ajardinada
- Indicação de compartimento  
 Cota em planta  
 Cota em alçado  
 Indicação de corte
- PISO 0**
- 0.0 ESTRUTURAS EXISTENTES**
- 0.0.1 Galilé
  - 0.0.2 Atrio e Naves
  - 0.0.3 Transepto
  - 0.0.4 Capela-mor
  - 0.0.5 Sacristia
  - 0.0.6 Capela Nossa Senhora da Piedade
  - 0.0.7 Escadaria do Nasoni
  - 0.0.8 Capela de S. Vicente
  - 0.0.9 Capela de S. João Evangelista
  - 0.0.10 Acesso ao tesouro da Catedral e Casa do Cabido
  - 0.0.11 Claustro Gótico
- 0.1 - CENTRO DE INTERPRETAÇÃO E ACESSO DE VISITANTES**
- 0.1.1 - Acesso de visitantes
  - 0.1.2 - Sala de espera
  - 0.1.3 - Sala Audiovisual
  - 0.1.4 - Recepção
  - 0.1.5 - Sala de exposição
  - 0.1.6 - Acesso Claustro / Início de circuito Museológico
- PISO 1**
- 1.0 ESTRUTURAS EXISTENTES**
- 1.0.1 Actual museu do tesouro da Catedral e Casa do Cabido
- PISO 2**
- 2.0 ESTRUTURAS EXISTENTES**
- 2.0.1 Sala Capitular
  - 2.0.2 Casa do Cabido
  - 2.0.3 Terraço sobre claustro
- 2.1 COBERTO**
- 2.1.1 Coberto Este
  - 2.1.2 Coberto Norte

Planta piso 1  
1:150

**A313-021**

**Rota das Catedrais no Norte de Portugal**

Terrace da Sé - Porto DATA: Fevereiro 2014

FASE: ESCALA: 1:150

CONCURSO PARA REESTRUTURAÇÃO DO CIRCUITO DE VISITA À SÉ CATEDRAL DO PORTO

TÍTULO: PLANTA DO PISO 1 (Piso do Tesouro) - PROPOSTA

REQUERENTE: DCRN - Direcção Regional de Cultura do Norte

ARQUITECTURA: ANS PVT CP2/FAR

FECHADO: ANS PVT CP2/FAR

Copyright © 2014 ANS PVT CP2/FAR. Todos os direitos reservados. É proibida a reprodução, total ou parcial, sem autorização. Reservados todos os direitos pela legislação em vigor.

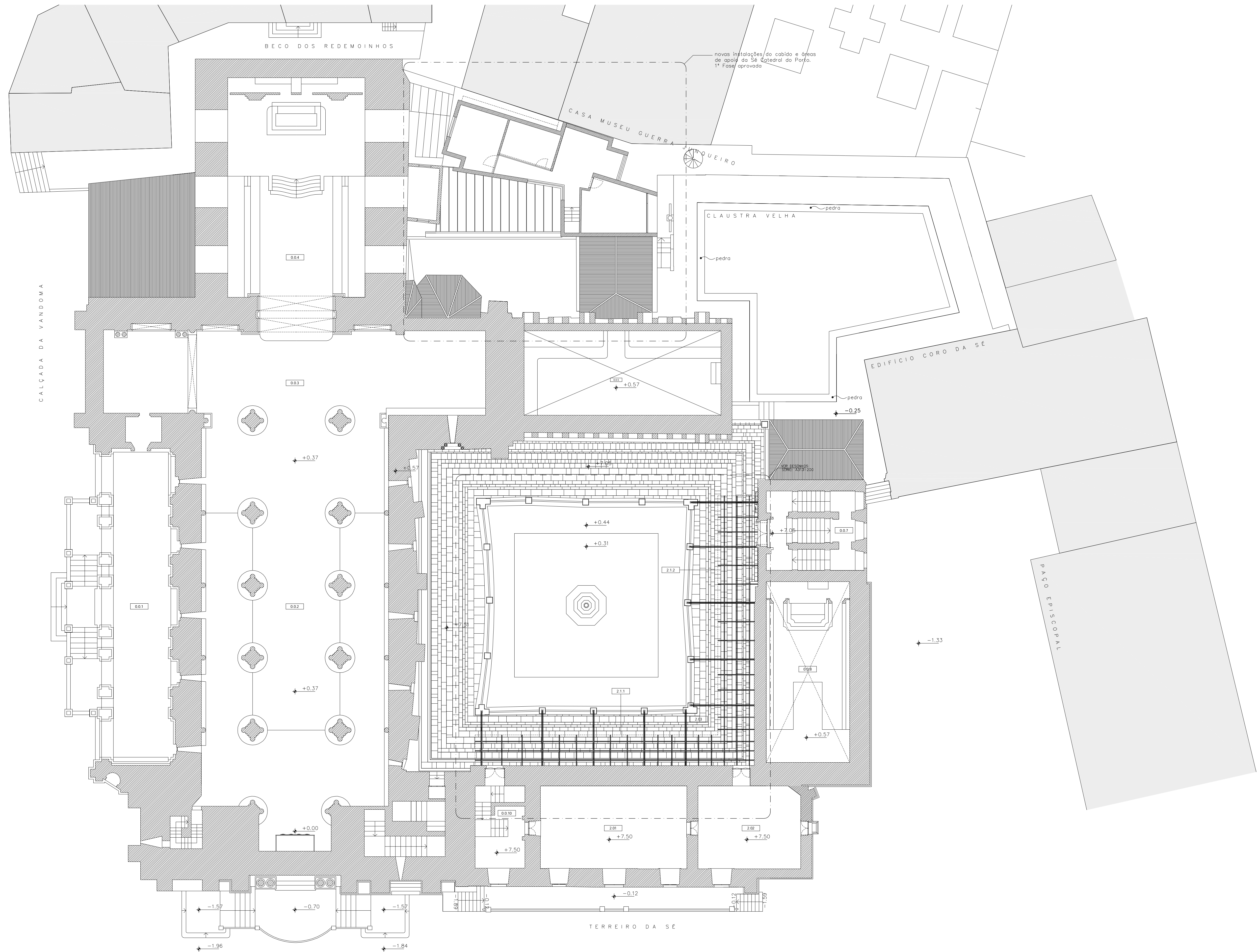

**LEGENDA:**

- Edifícios confinantes
- Edifício
- Estruturas de acessibilidade
- Área ajardinada

Indicação de compartimento  
 Cota em planta  
 Cota em alçado  
 Indicação de corte

- PISO 0**
- 0.0 ESTRUTURAS EXISTENTES**
- 0.0.1 Galilé
  - 0.0.2 Atrio e Naves
  - 0.0.3 Transepto
  - 0.0.4 Capela-mor
  - 0.0.5 Sacristia
  - 0.0.6 Capela Nossa Senhora da Piedade
  - 0.0.7 Escadaria do Nasoni
  - 0.0.8 Capela de S. Vicente
  - 0.0.9 Capela de S. João Evangelista
  - 0.0.10 Acesso ao tesouro da Catedral e Casa do Cabido
  - 0.0.11 Claustro Gótico
- 0.1 - CENTRO DE INTERPRETAÇÃO E ACESSO DE VISITANTES**
- 0.1.1 - Acesso de visitantes
  - 0.1.2 - Sala de espera
  - 0.1.3 - Sala Audiovisual
  - 0.1.4 - Recepção
  - 0.1.5 - Sala de exposição
  - 0.1.6 - Acesso Claustro / Início de circuito Museológico
- PISO 1**
- 1.0 ESTRUTURAS EXISTENTES**
- 1.0.1 Actual museu do tesouro da Catedral e Casa do Cabido
- PISO 2**
- 2.0 ESTRUTURAS EXISTENTES**
- 2.0.1 Sala Capitular
  - 2.0.2 Casa do Cabido
  - 2.0.3 Terraço sobre claustro
- 2.1 COBERTO**
- 2.1.1 Coberto Este
  - 2.1.2 Coberto Norte

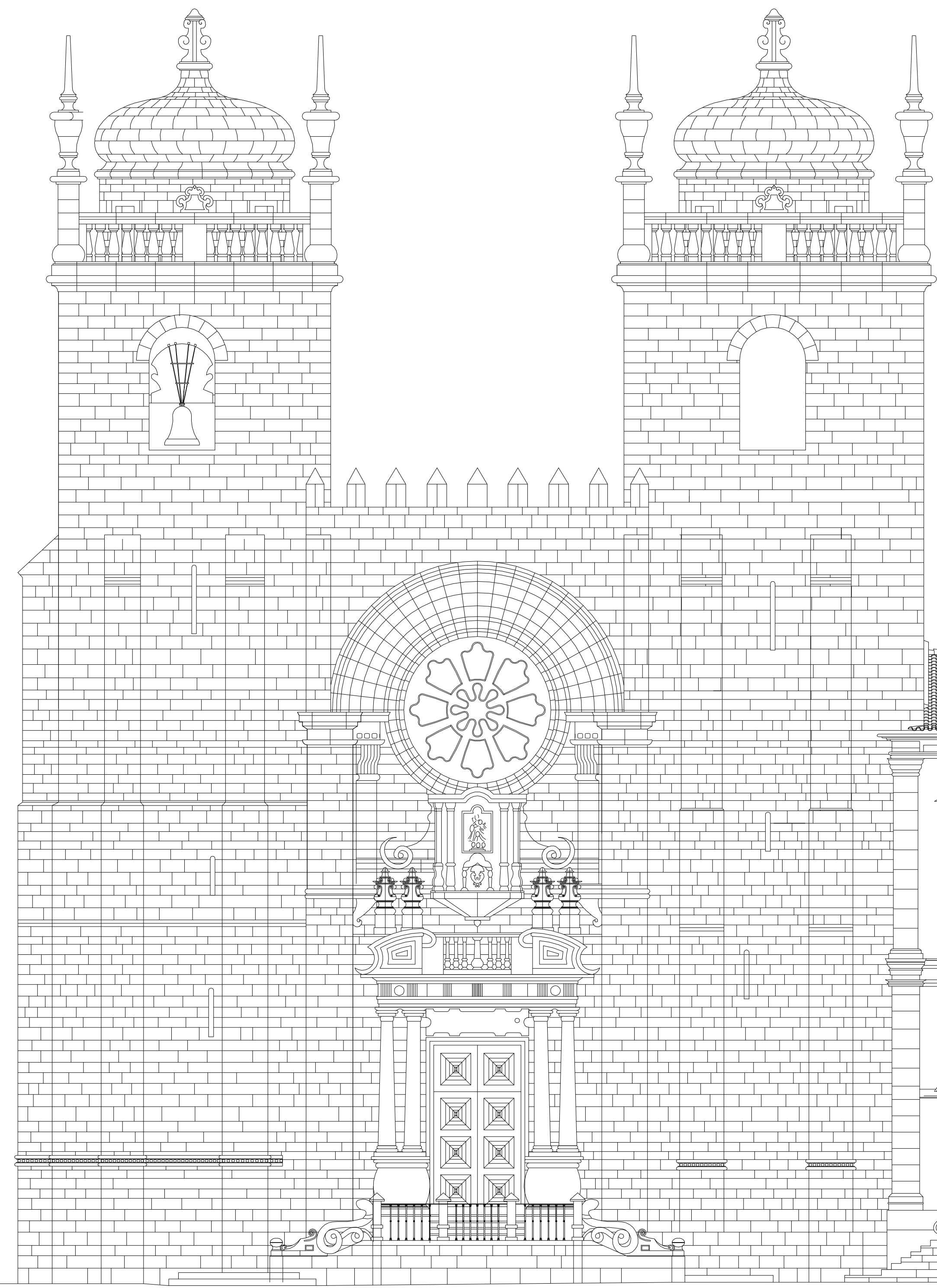

Alcaído Oeste  
1:100

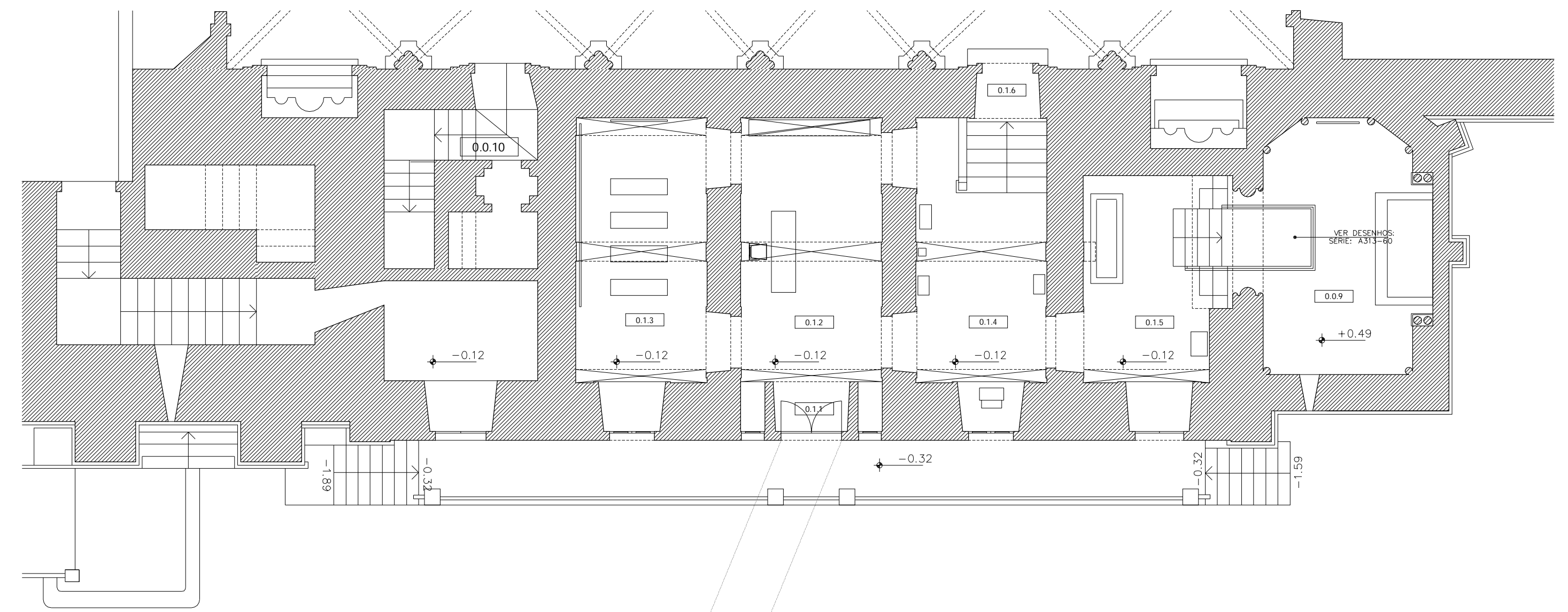

Planta Piso 0  
1:100



LEGENDA:

	Edifícios existentes		Indicação de compartimento
	Edifício		Cota em planta
	Estruturas de acessibilidade		Cota em alçado
	Área ajardinada		Indicação de corte

- PISO 0
- 0.0 ESTRUTURAS EXISTENTES
  - 0.0.1 Galilé
  - 0.0.2 Átrio e Naves
  - 0.0.3 Transepto
  - 0.0.4 Capela-mor
  - 0.0.5 Sacristia
  - 0.0.6 Capela Nossa Senhora da Piedade
  - 0.0.7 Escadaria do Nasom
  - 0.0.8 Capela de S. Vicente
  - 0.0.9 Capela de S. João Evangelista
  - 0.0.10 Acesso ao tesouro da Catedral e Casa do Cabido
  - 0.0.11 Claustro Gótico
- 0.1 - CENTRO DE INTERPRETAÇÃO E ACESSO DE VISITANTES
- 0.1.1 - Acesso de visitantes
  - 0.1.2 - Sala de espera
  - 0.1.3 - Sala Audiovisual
  - 0.1.4 - Recepção
  - 0.1.5 - Sala de exposição
  - 0.1.6 - Acesso Claustro / Início de circuito Museológico
- PISO 1
- 1.0 ESTRUTURAS EXISTENTES
  - 1.0.1 Actual museu do tesouro da Catedral e Casa do Cabido
- PISO 2
- 2.0 ESTRUTURAS EXISTENTES
  - 2.0.1 Sala Capitular
  - 2.0.2 Casa do Cabido
  - 2.0.3 Terraço sobre claustro
- 2.1 COBERTO
- 2.1.1 Coberto Este
  - 2.1.2 Coberto Norte

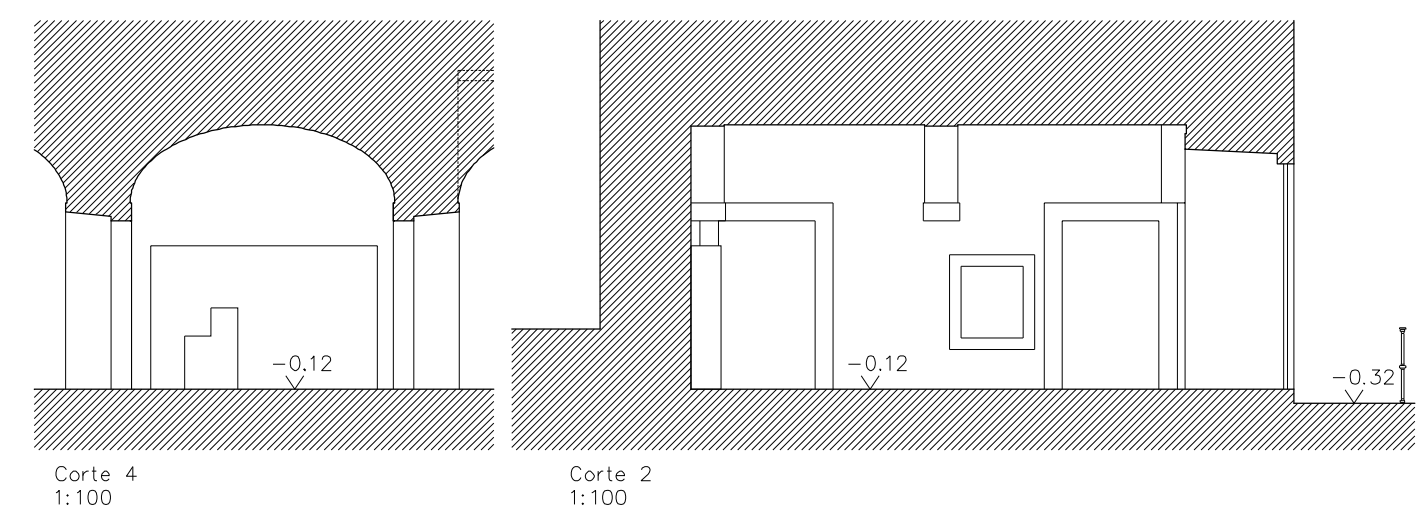

Corte 4 1:100  
Corte 2 1:100

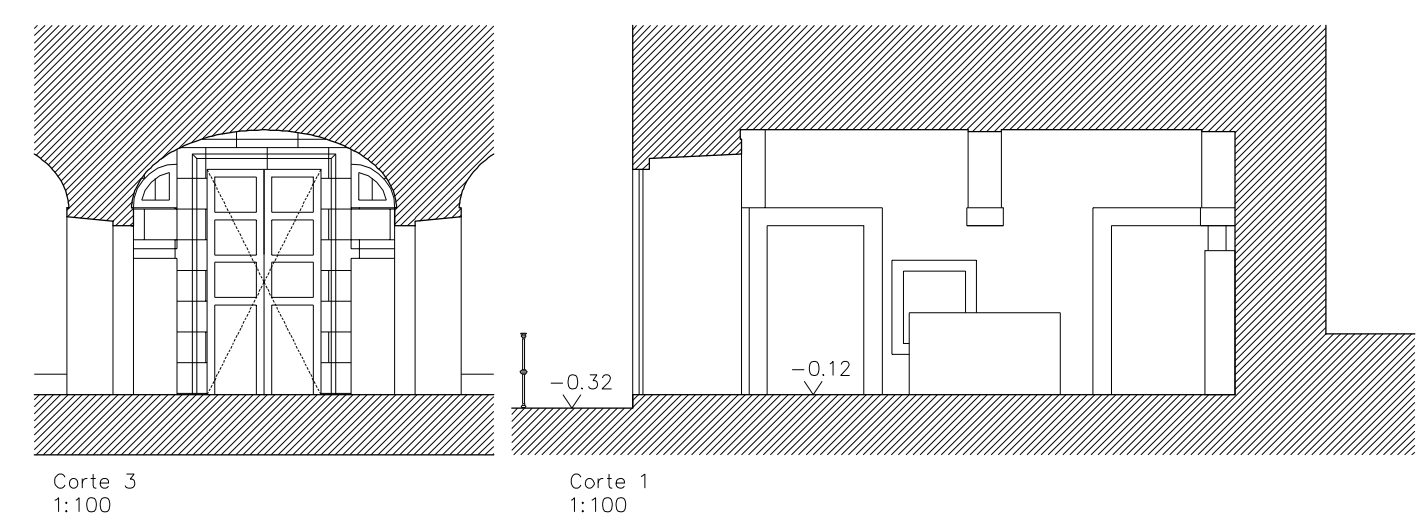

Corte 3 1:100  
Corte 1 1:100

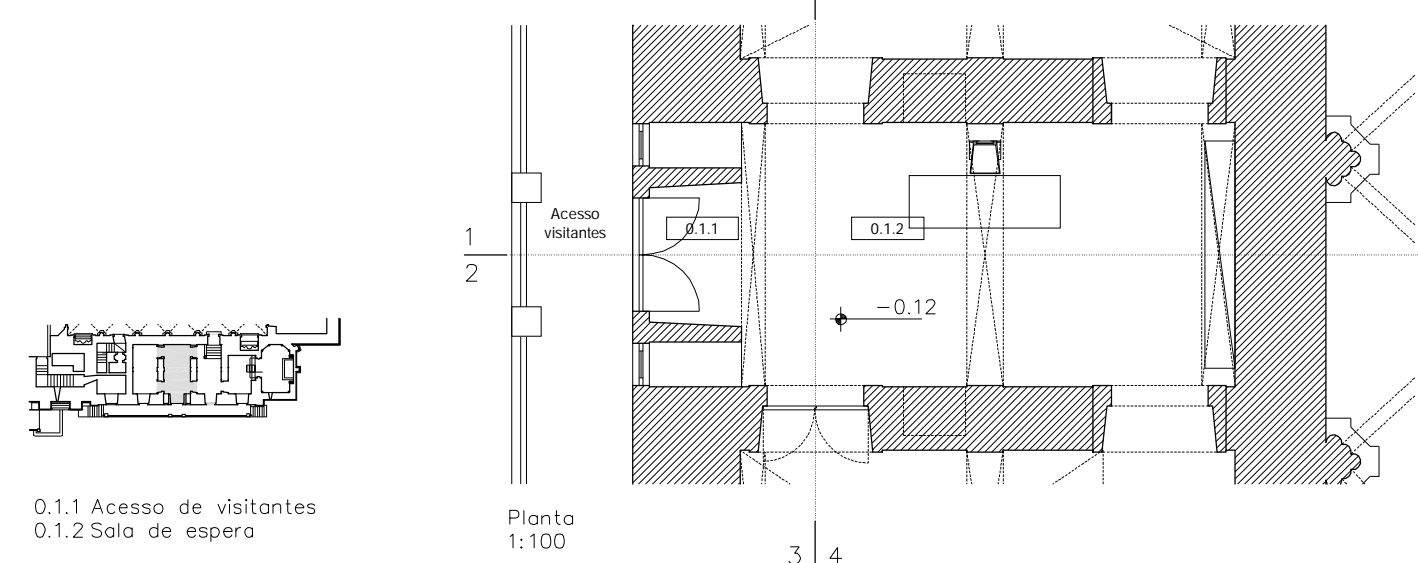

0.1.1 Acesso de visitantes  
0.1.2 Sala de espera  
Planta 1:100

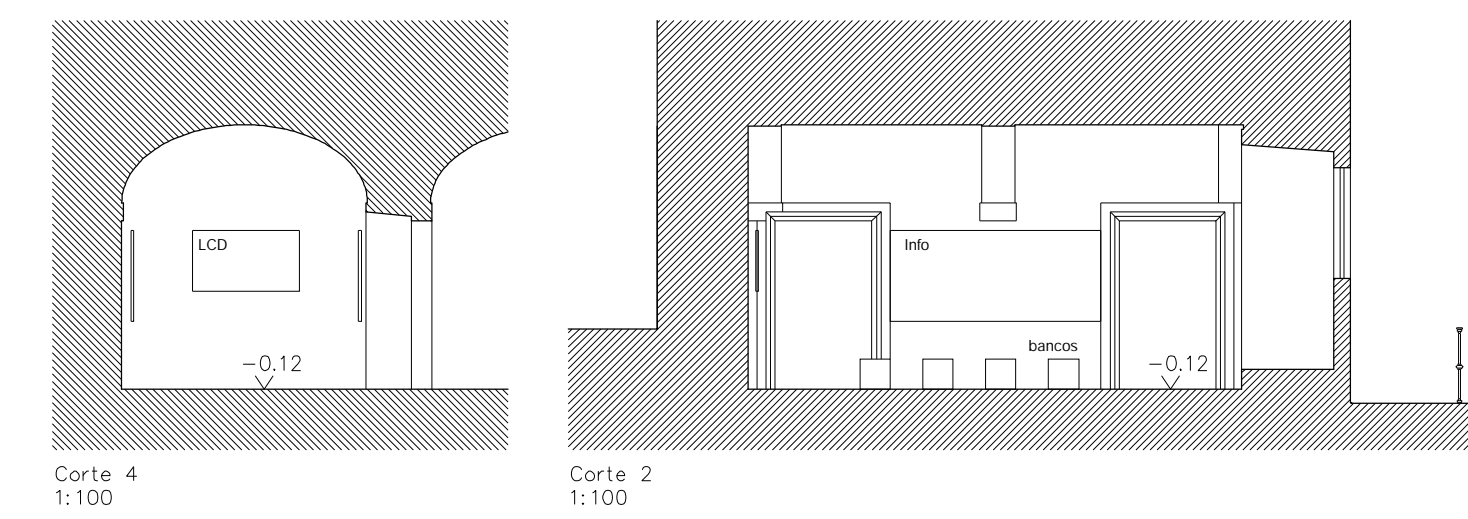

Corte 4 1:100  
Corte 2 1:100

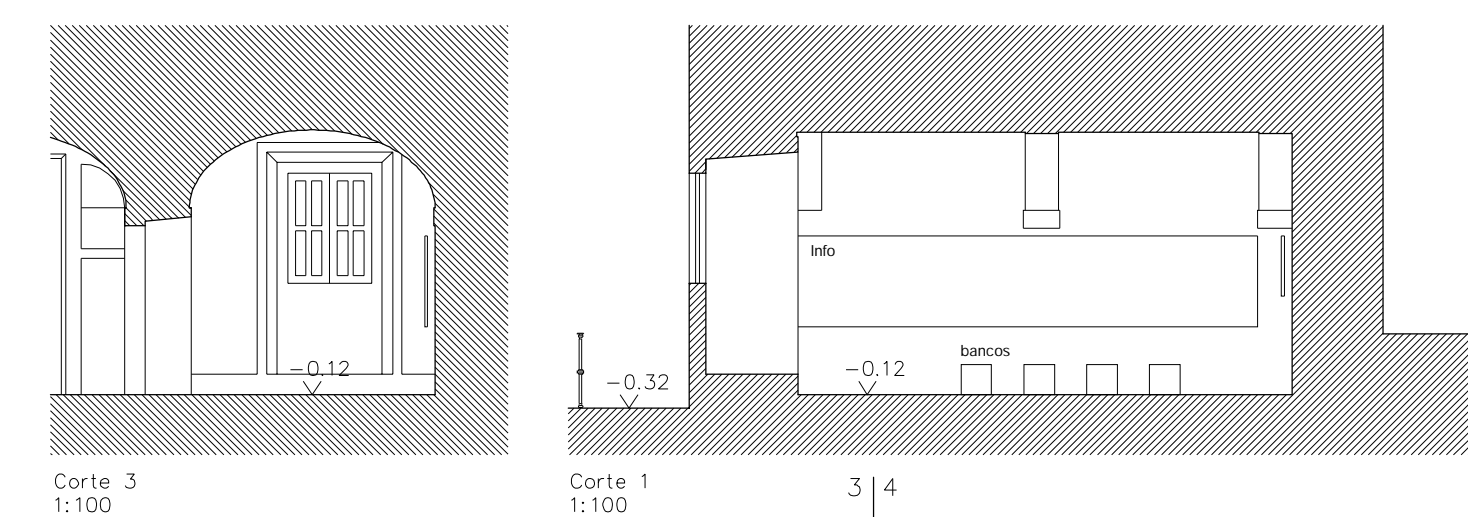

Corte 3 1:100  
Corte 1 1:100

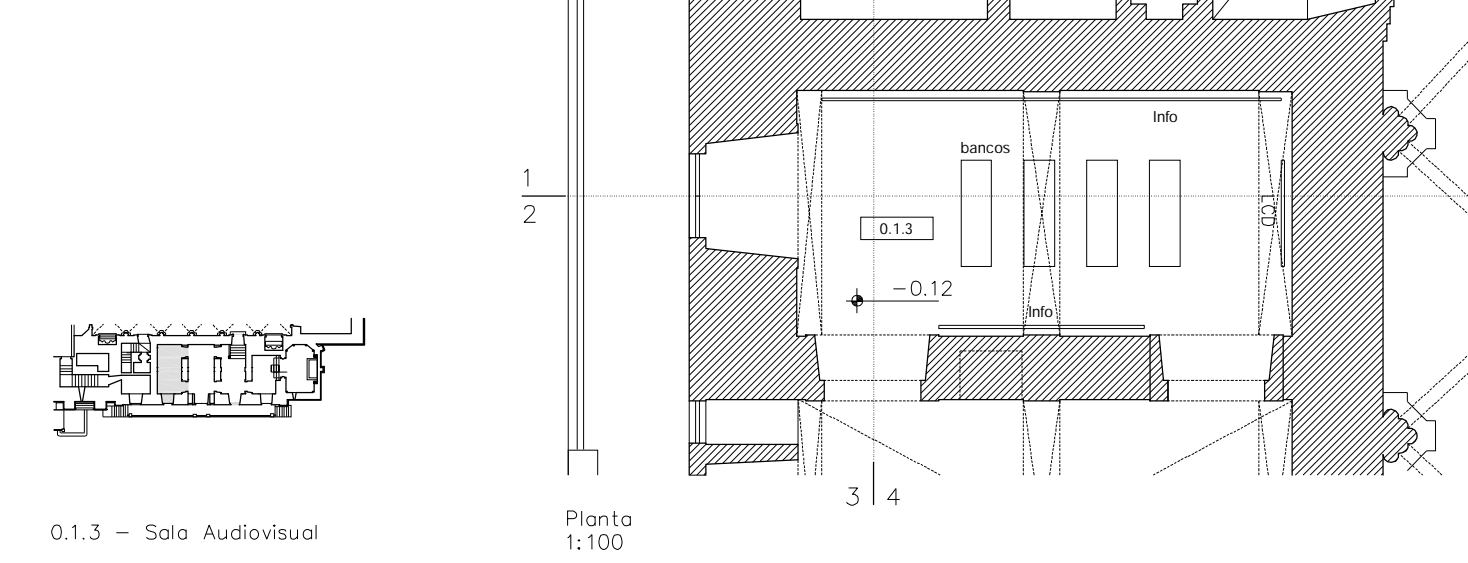

0.1.3 - Sala Audiovisual  
Planta 1:100

LEGENDA:

	Edifícios confinantes		Indicação de compartimento
	Edifício		Cota em planta
	Estruturas de acessibilidade		Cota em alçado
	Área ajardinada		Indicação de corte

PISO 0

- 0.0 ESTRUTURAS EXISTENTES  
 0.0.1 Galilé  
 0.0.2 Átrio e Naves  
 0.0.3 Transepto  
 0.0.4 Capela-mor  
 0.0.5 Sacristia  
 0.0.6 Capela Nossa Senhora da Piedade  
 0.0.7 Escadaria do Nasom  
 0.0.8 Capela de S. Vicente  
 0.0.9 Capela de S. João Evangelista  
 0.0.10 Acesso ao tesouro da Catedral e Casa do Cabido  
 0.0.11 Claustro Gótico
- 0.1 - CENTRO DE INTERPRETAÇÃO E ACESSO DE VISITANTES  
 0.1.1 - Acesso de visitantes  
 0.1.2 - Sala de espera  
 0.1.3 - Sala Audiovisual  
 0.1.4 - Recepção  
 0.1.5 - Sala de exposição  
 0.1.6 - Acesso Claustro / Início de circuito Museológico

PISO 1

- 1.0 ESTRUTURAS EXISTENTES  
 1.0.1 Actual museu do tesouro da Catedral e Casa do Cabido

PISO 2

- 2.0 ESTRUTURAS EXISTENTES  
 2.0.1 Sala Capitular  
 2.0.2 Casa do Cabido  
 2.0.3 Terraço sobre claustro
- 2.1 COBERTO  
 2.1.1 Coberto Este  
 2.1.2 Coberto Norte

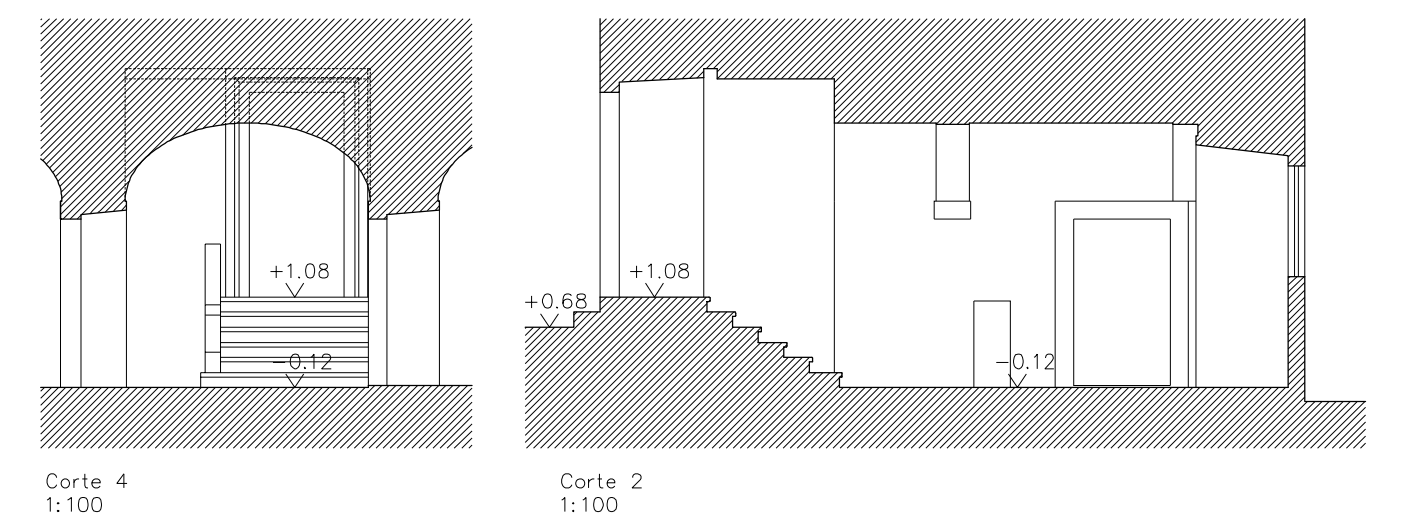

Corte 4 1:100  
Corte 2 1:100

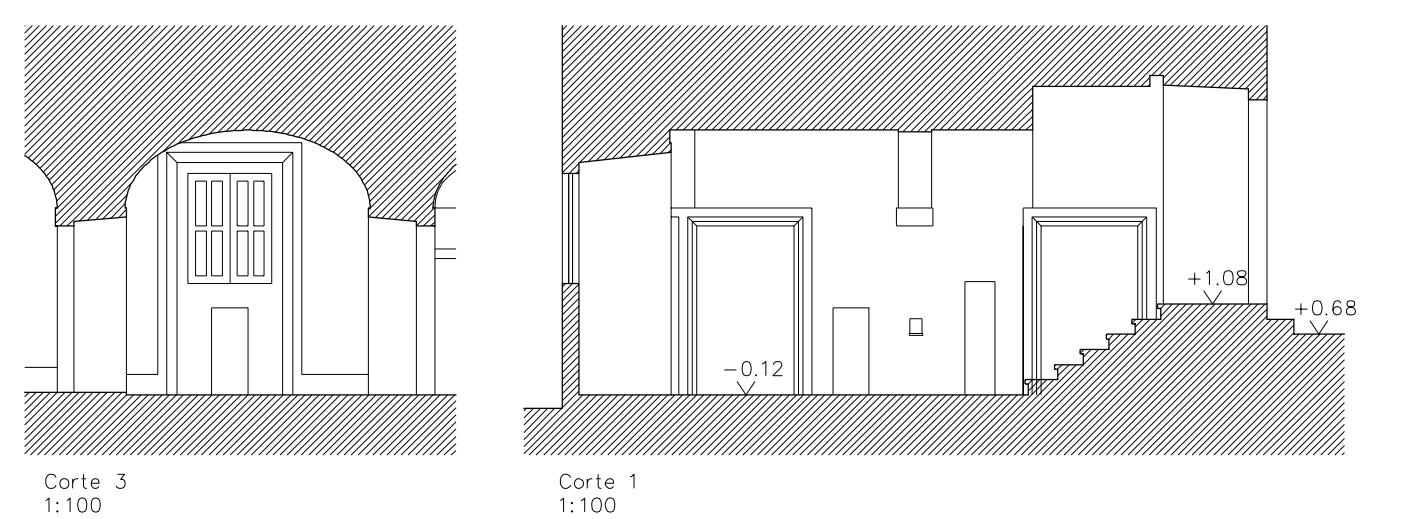

Corte 3 1:100  
Corte 1 1:100

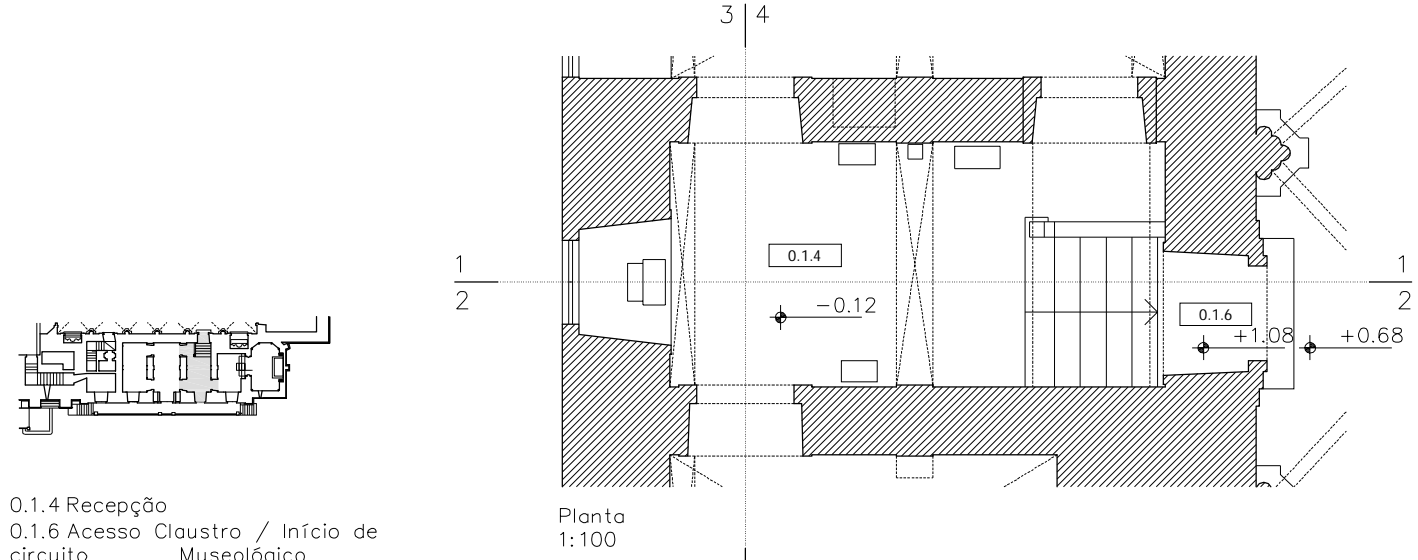

0.1.4 Recepção  
0.1.6 Acesso Claustro / Início de circuito Museológico  
Planta 1:100

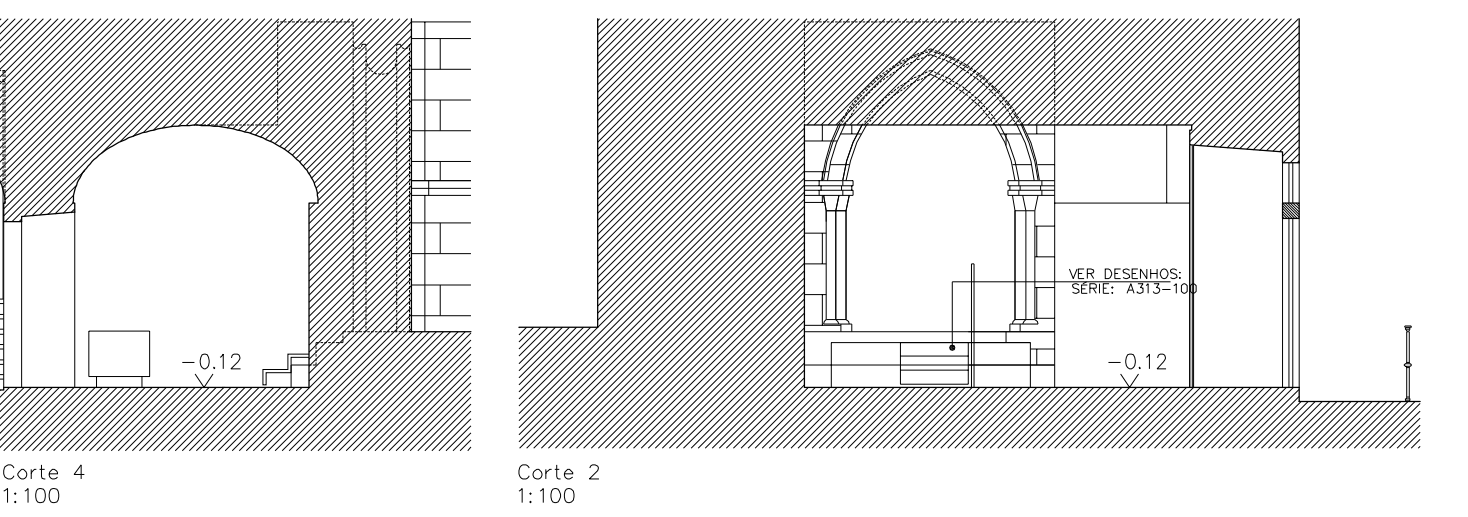

Corte 4 1:100  
Corte 2 1:100

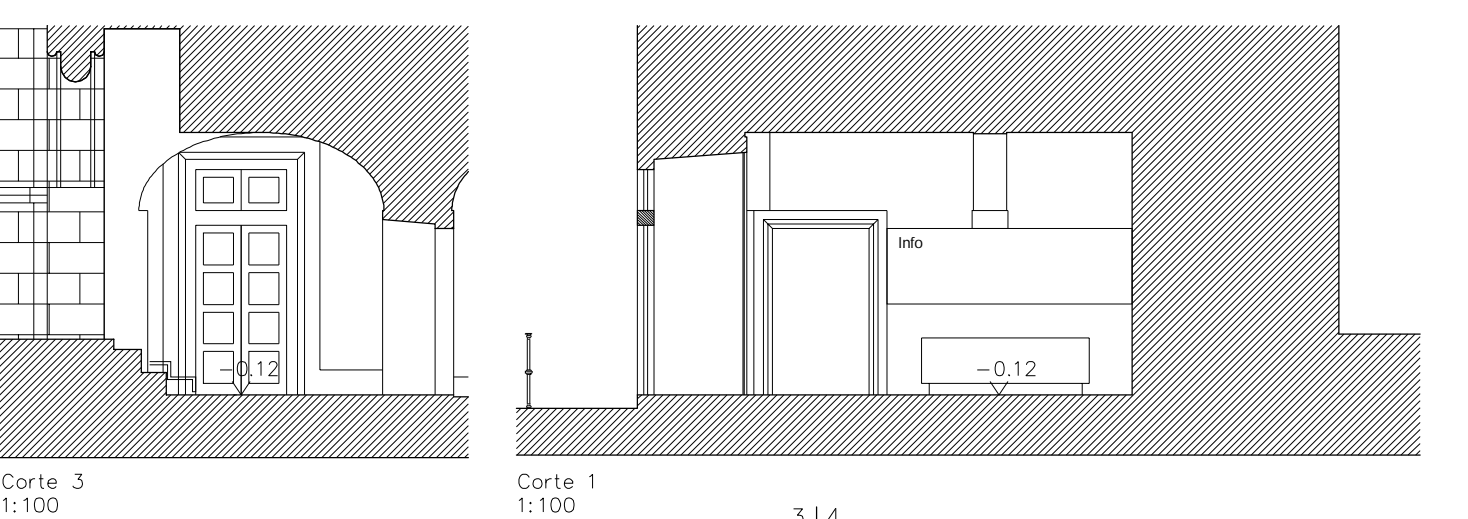

Corte 3 1:100  
Corte 1 1:100

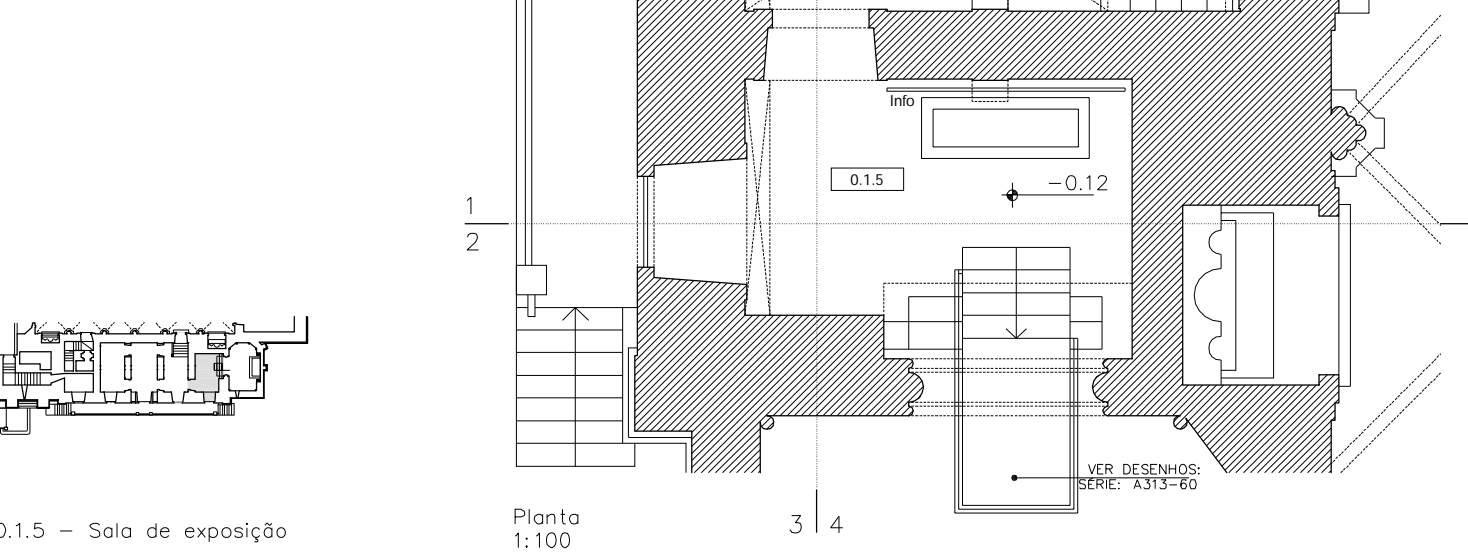

0.1.5 - Sala de exposição  
Planta 1:100

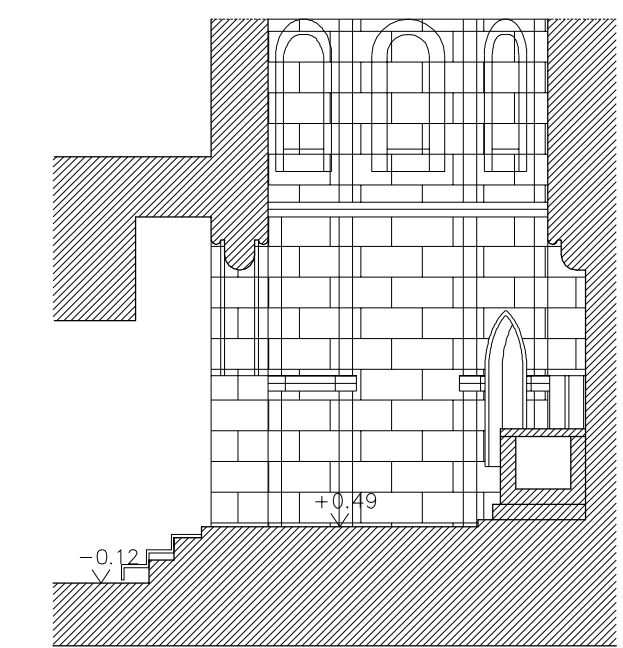

Corte 4 1:100

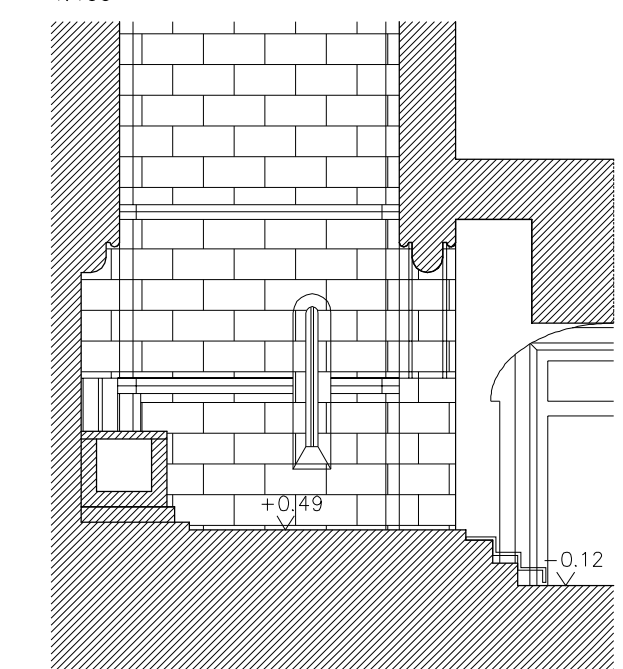

Corte 3 1:100

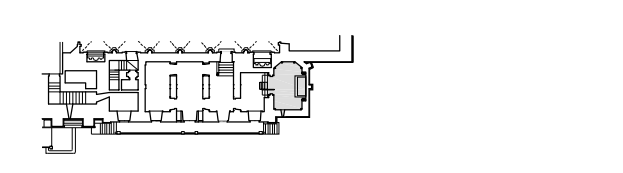

0.0.9 Capela de S. João Evangelista  
Planta 1:100

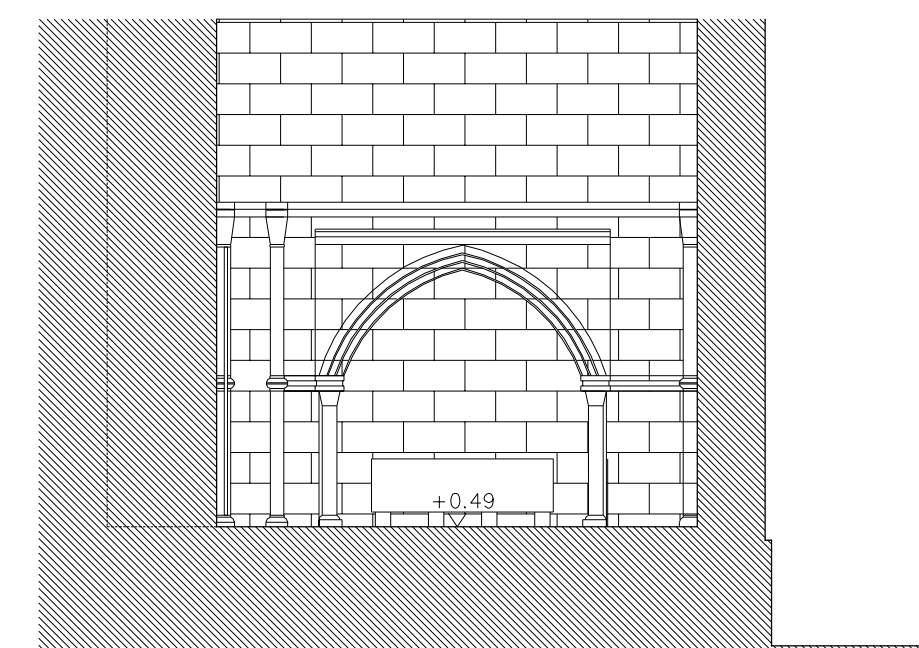

Corte 2 1:100

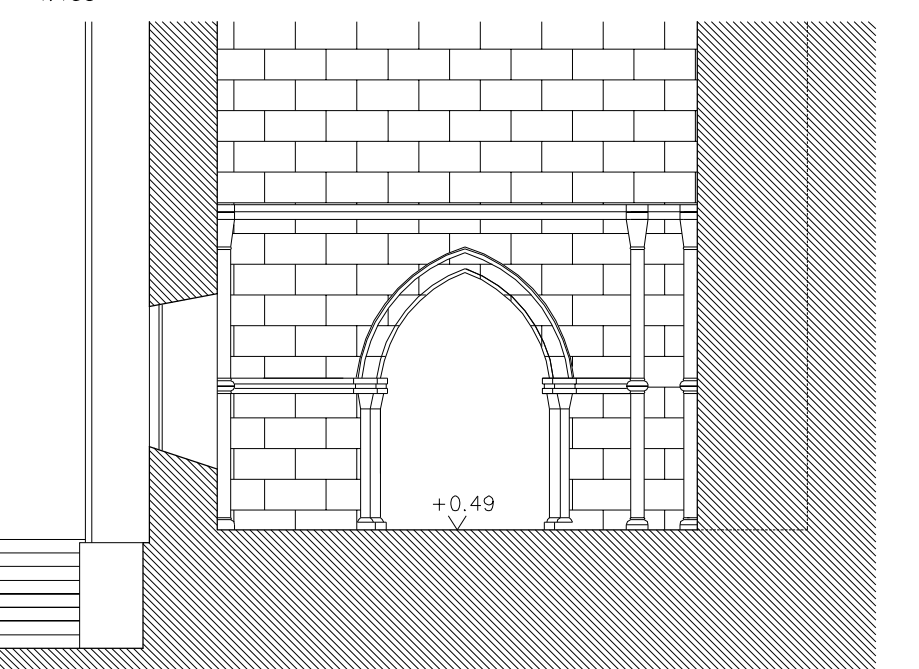

Corte 1 1:100

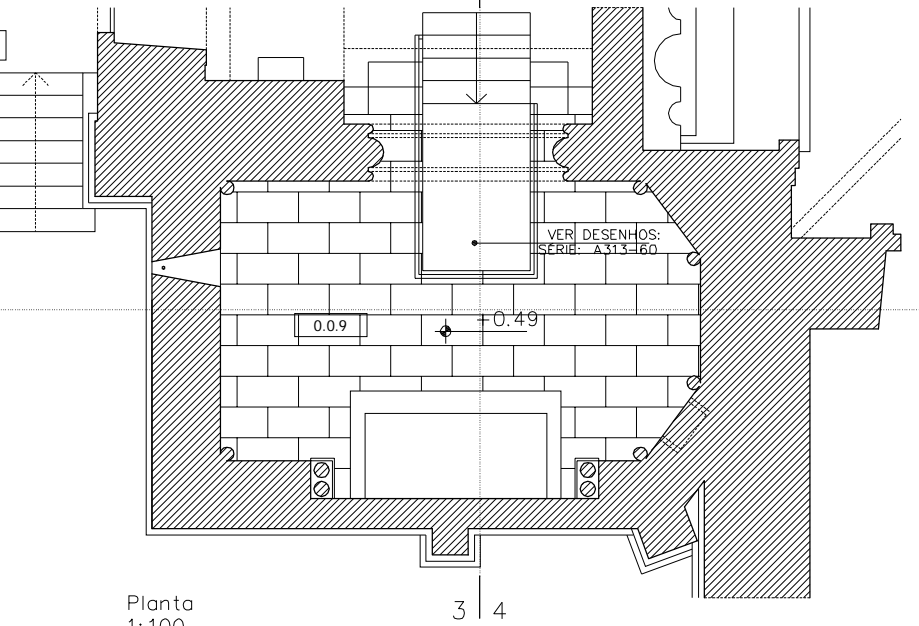

Planta 1:100

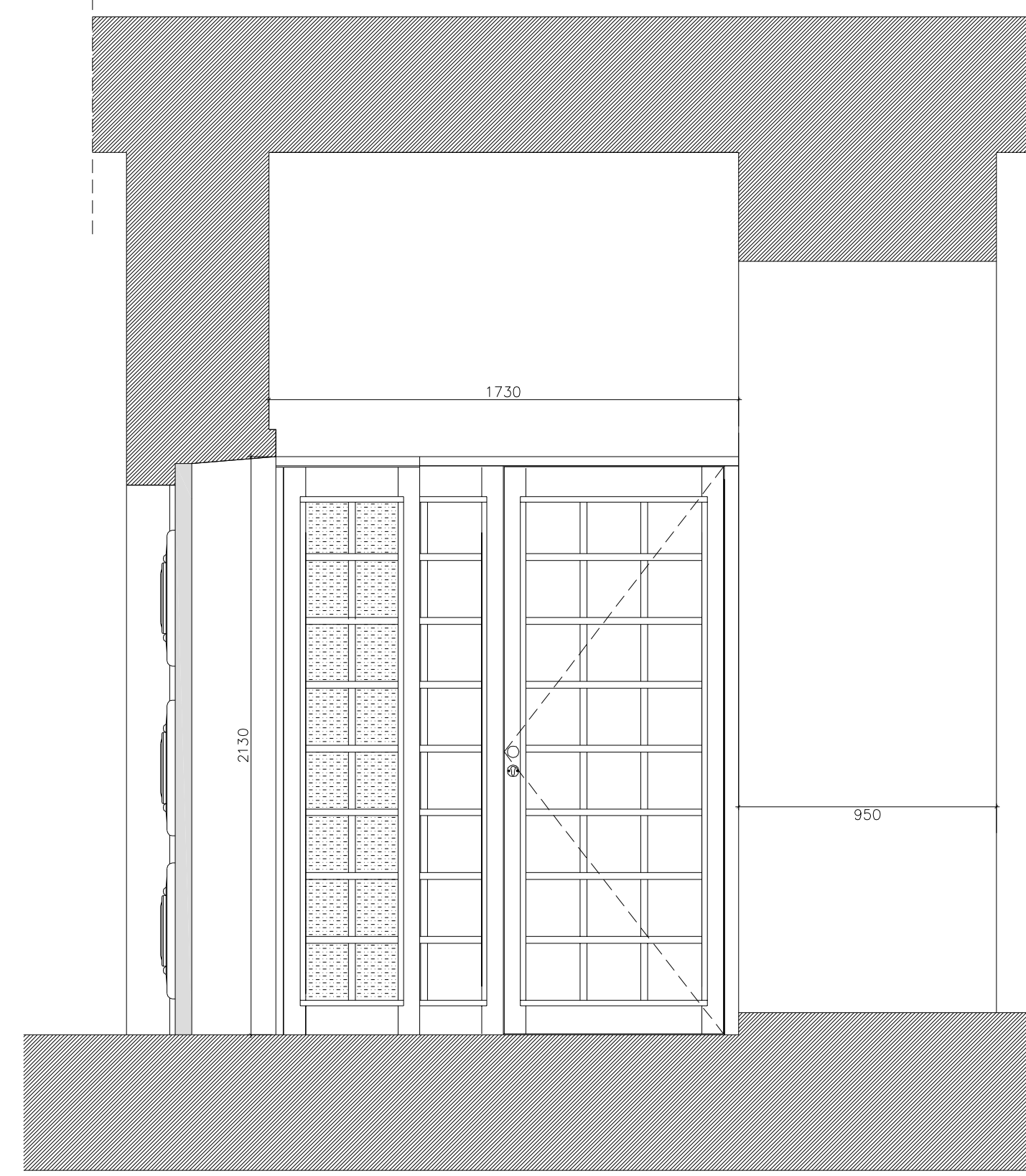
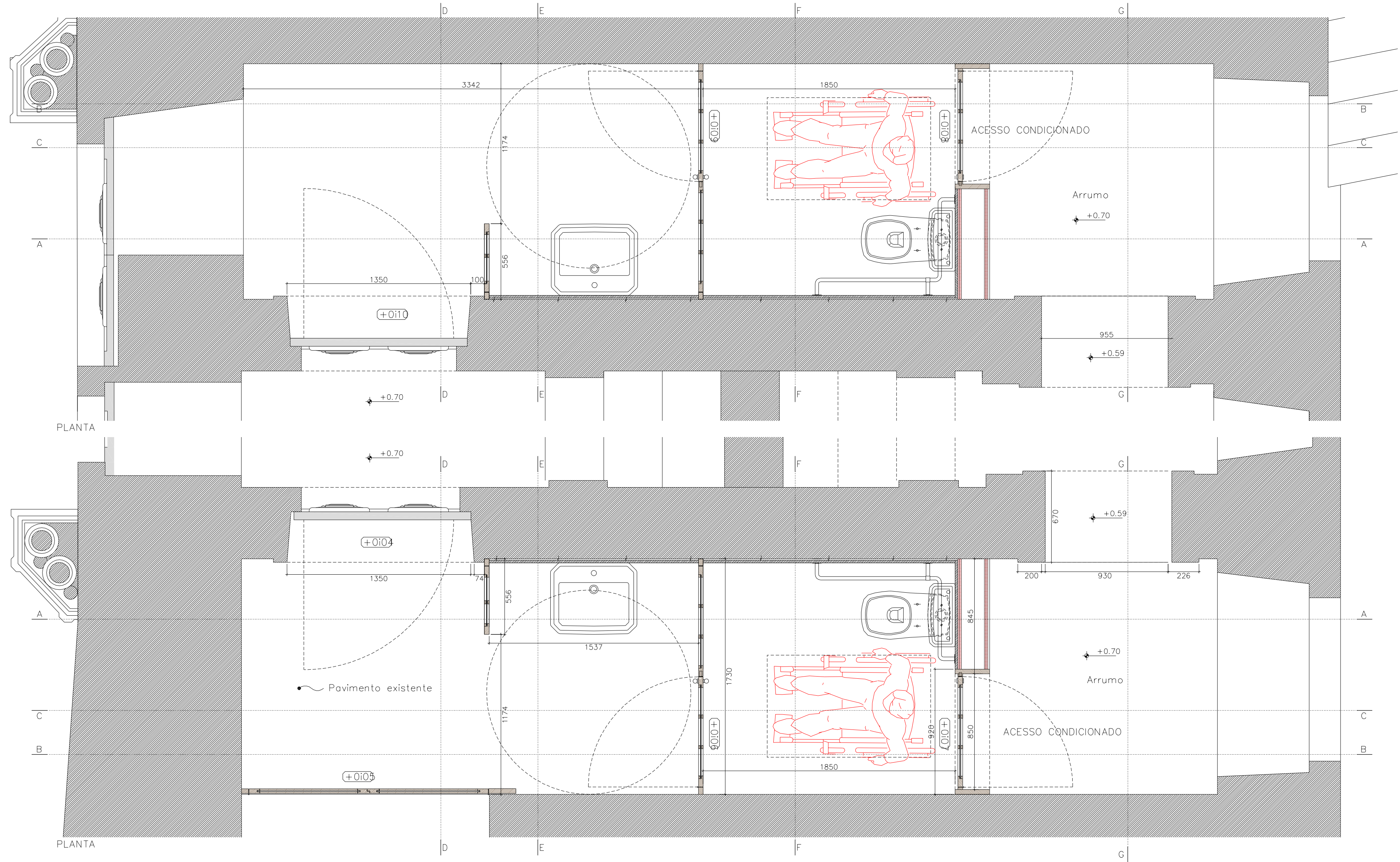

Corte DD

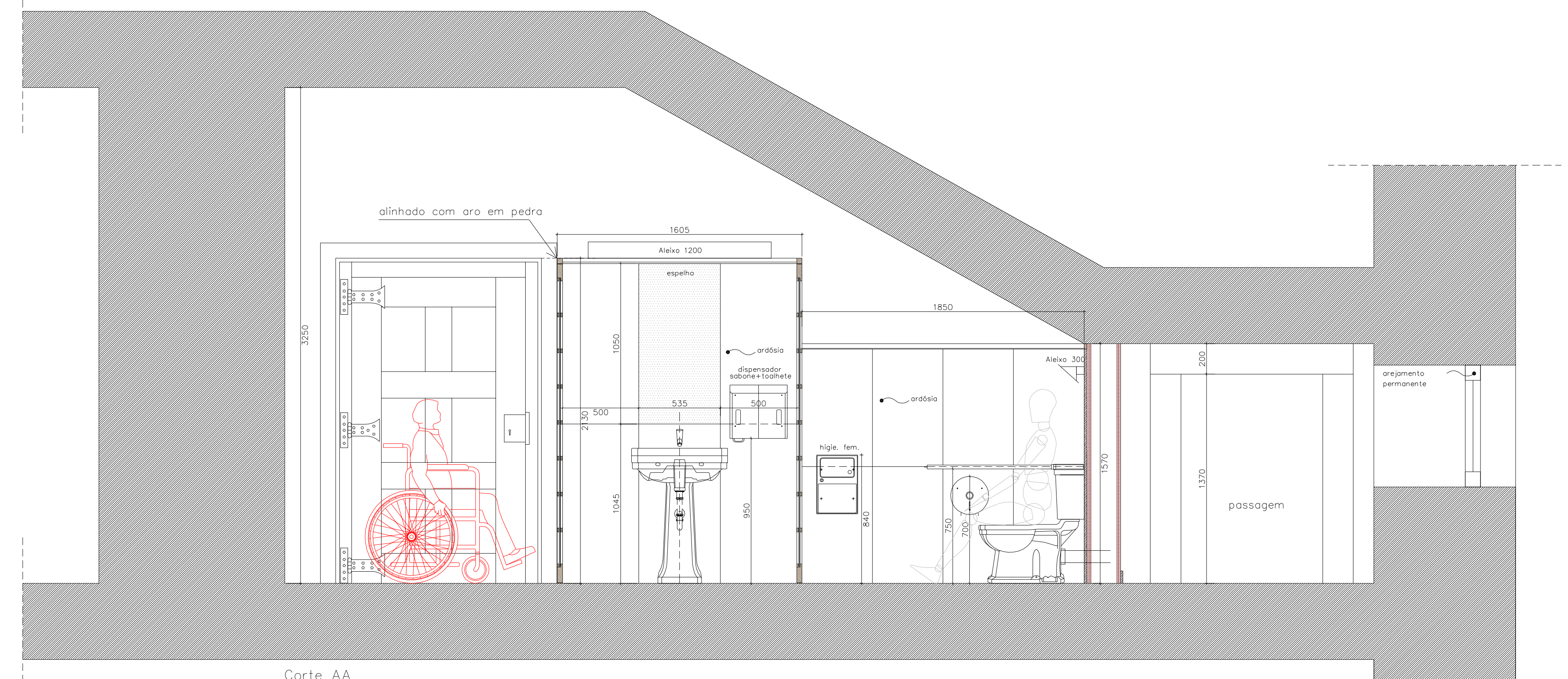

Corte AA

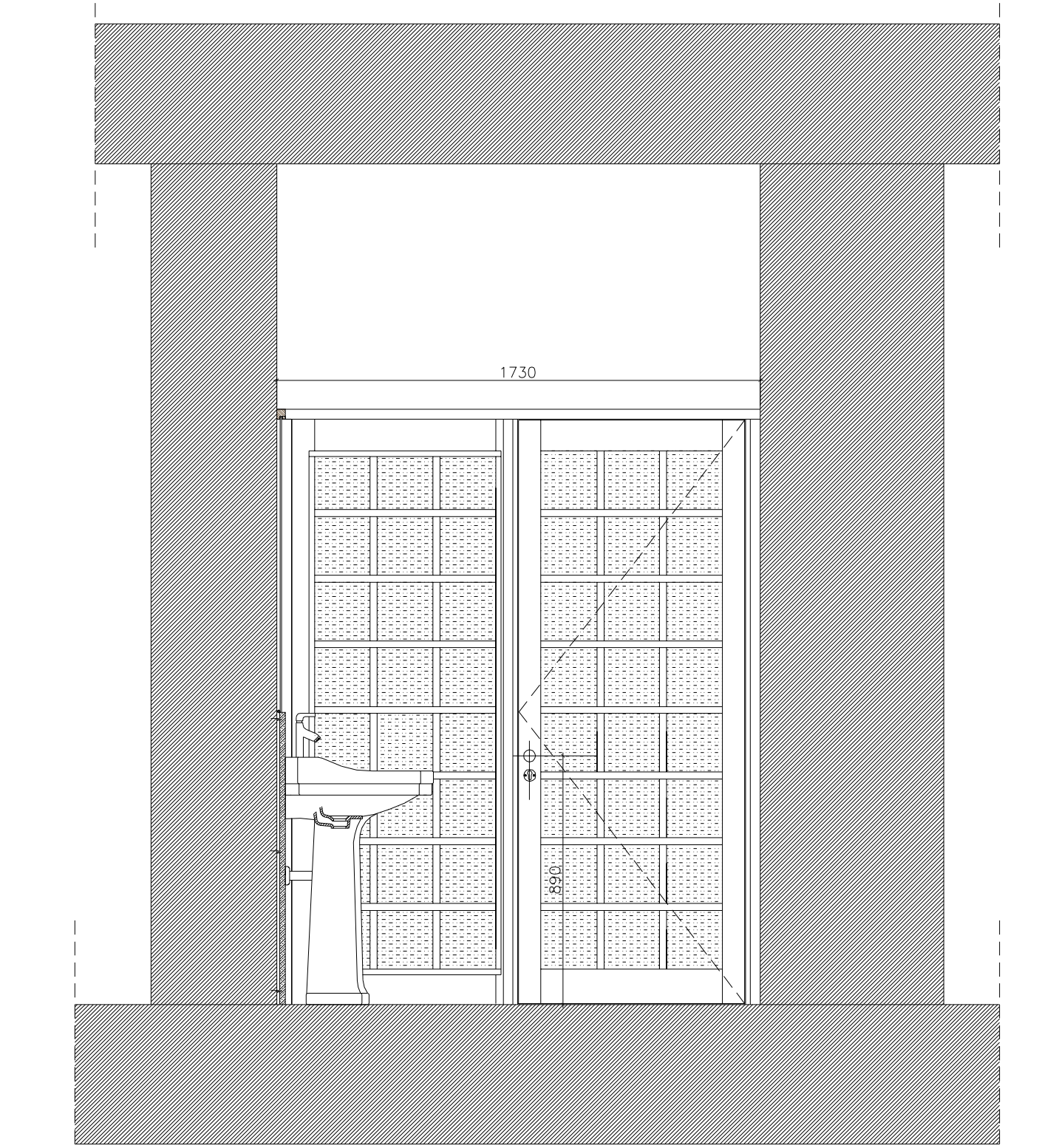

Corte EE

LEGENDA:

	Existente		Indicação de compartimento
	Gesso Cartonado		Cota em planta
	Reboco		Cota em alçado
	Alvenaria		Indicação de corte
	Pedra		Ind. de vbo interior
	Pedra em vista		
	Madeira		
	Madeira em vista		
	Madeira lacada em vista		

NOTA:

- ATENÇÃO NÃO MEDIR OS DESENHOS USAR SÓ A COTAGEM.
- QUALQUER COTA É SUJEITA A CONFIRMAÇÃO EM OBRA.
- EM CASO DE OMISSÃO DE COTA, INCOERÊNCIA OU DÚVIDA EM DESENHOS CONTACTAR O GABINETE DE ARQUITECTURA.
- A INFORMAÇÃO DE ESPECIALIDADES CONTEIDA NOS DESENHOS NÃO DISPENSA A CONSULTA E CONFIRMAÇÃO DA MESMA NO RESPECTIVO PROJECTO DE ESPECIALIDADE.

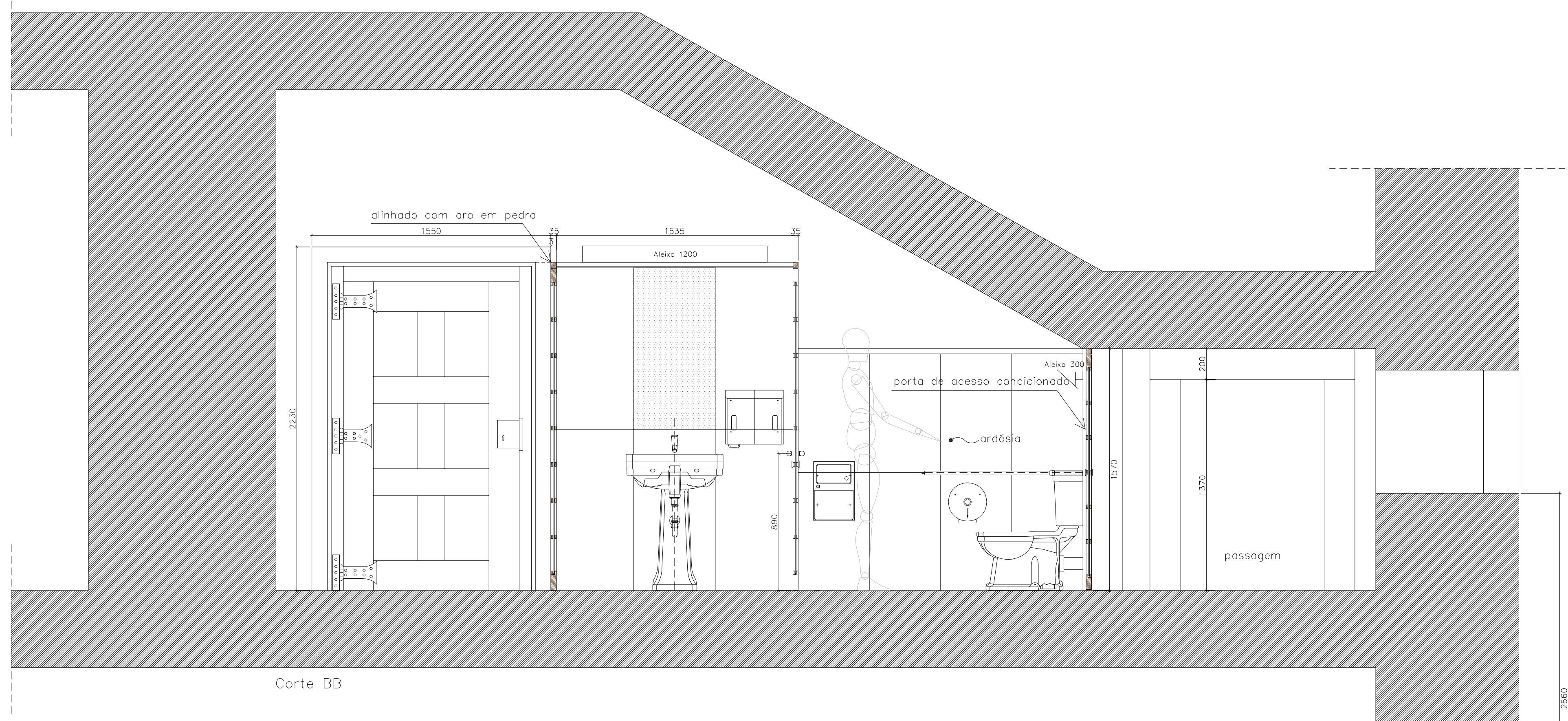

Corte BB

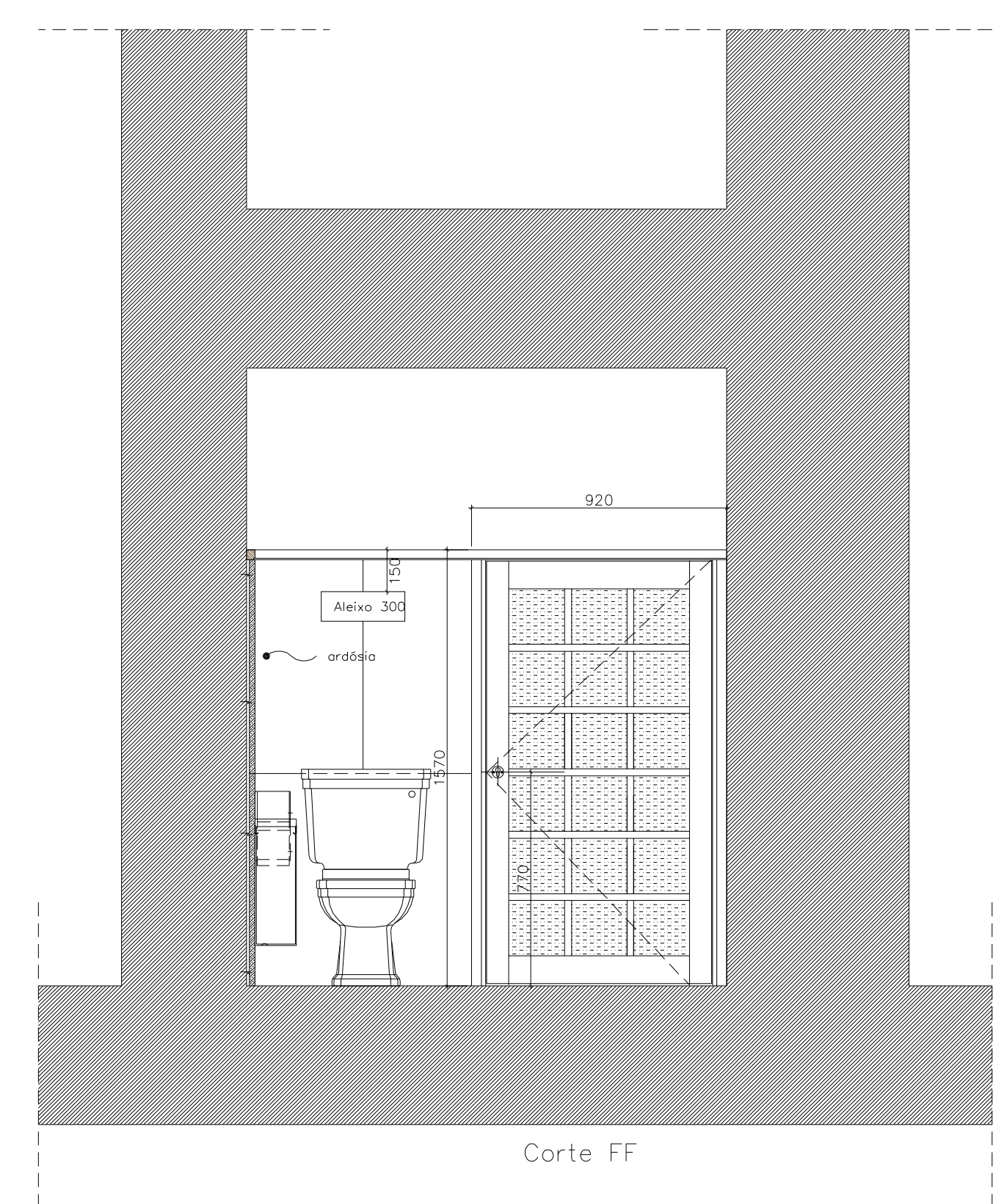

Corte FF

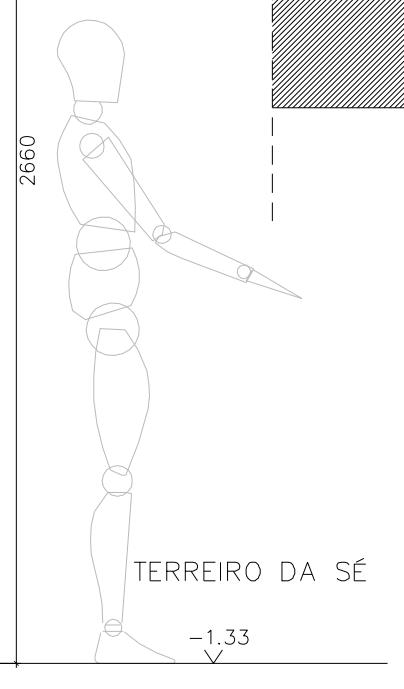

TERREIRO DA SÉ  
-1.33

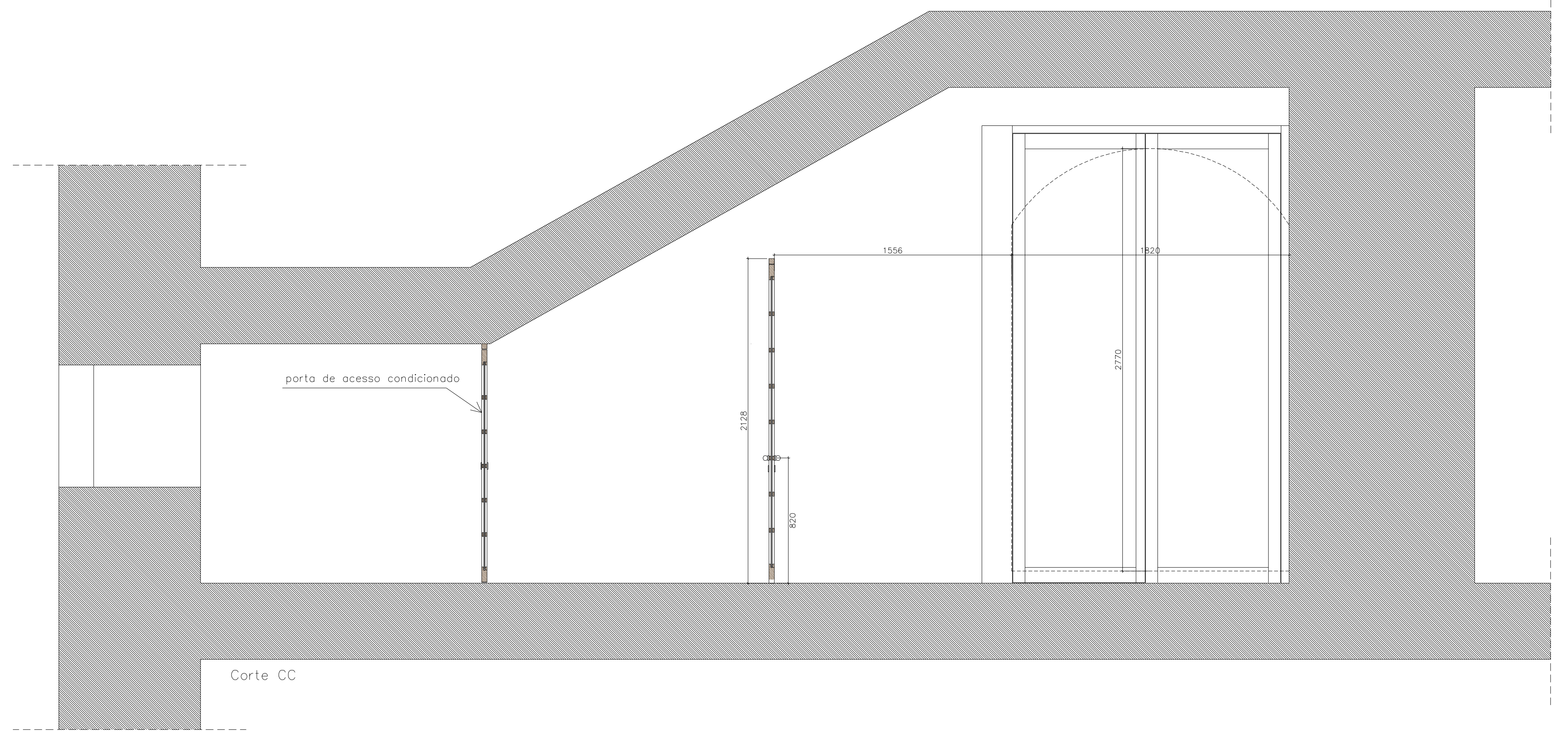

Corte CC

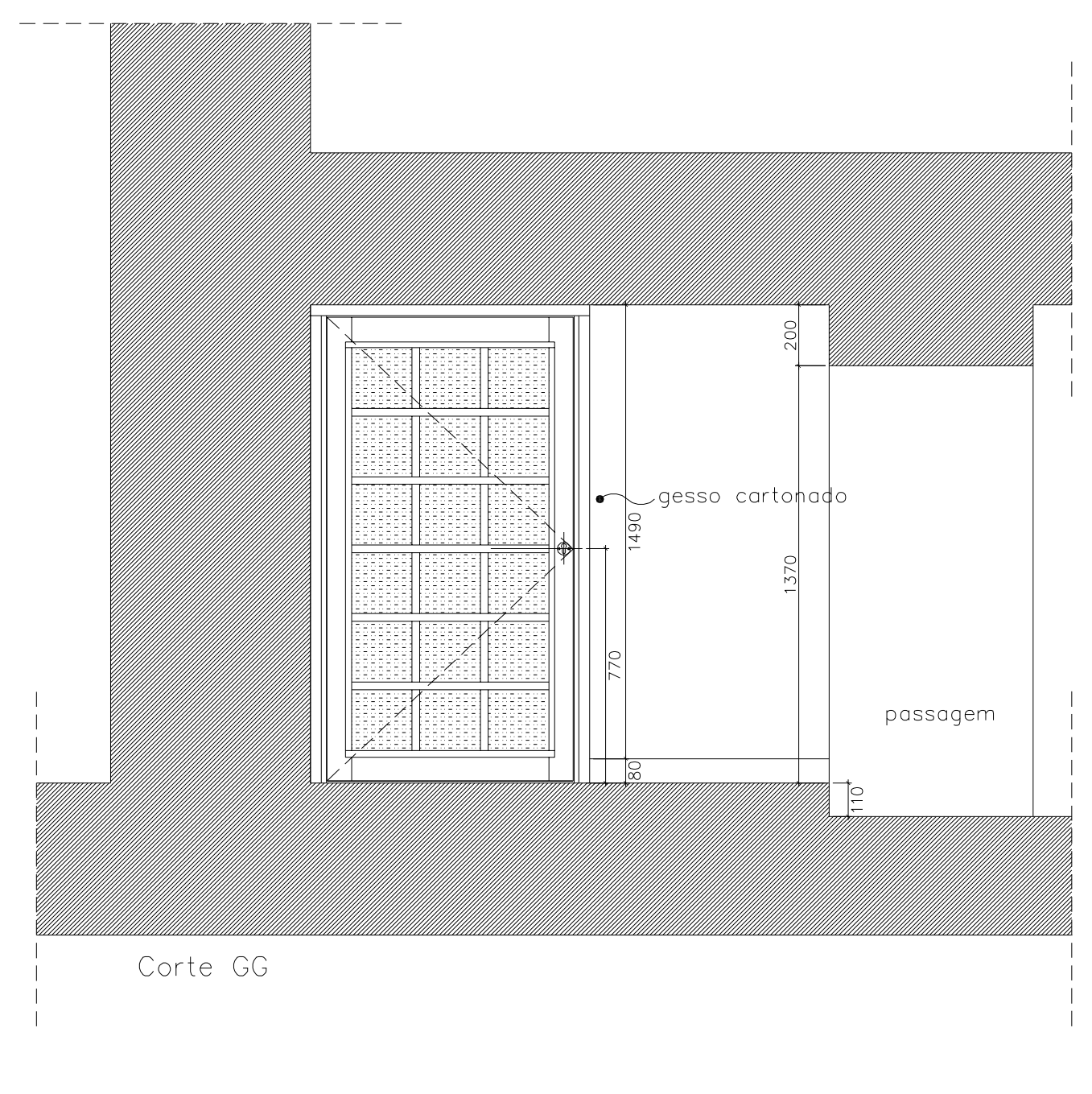

Corte GG

LEGENDA:

	Existente		Indicação de compartimento
	Gesso Cartonado		Cota em planta
	Reboco		Cota em alçado
	Alvenaria		Indicação de corte
	Pedra		Ind. de vão interior
	Pedra em vista		
	Madeira		
	Madeira em vista		
	Madeira locada em vista		

NOTA:

- ATENÇÃO NÃO MEDIR OS DESENHOS USAR SÓ A COTAGEM.
- QUALQUER COTA É SUJEITA A CONFIRMAÇÃO EM OBRA.
- EM CASO DE OMISSÃO DE COTA, INCOERÊNCIA OU DÚVIDA EM DESENHOS CONTACTAR O GABINETE DE ARQUITECTURA.
- A INFORMAÇÃO DE ESPECIALIDADES CONTIDA NOS DESENHOS NÃO DISPENSA A CONSULTA E CONFIRMAÇÃO DA MESMA NO RESPECTIVO PROJECTO DE ESPECIALIDADE.

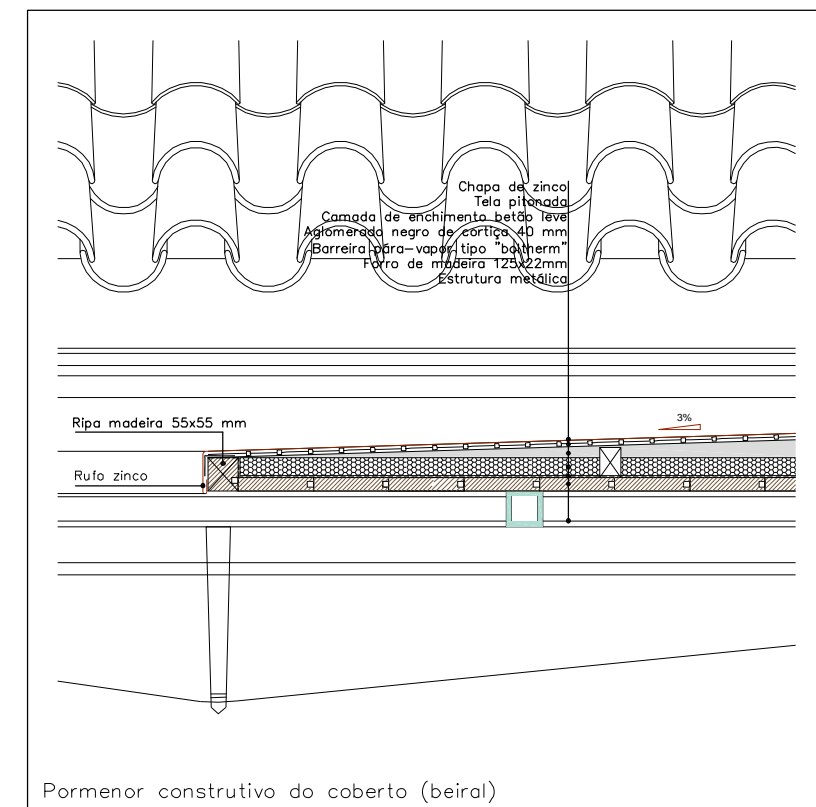

Formenar construtivo do coberto (beiral)

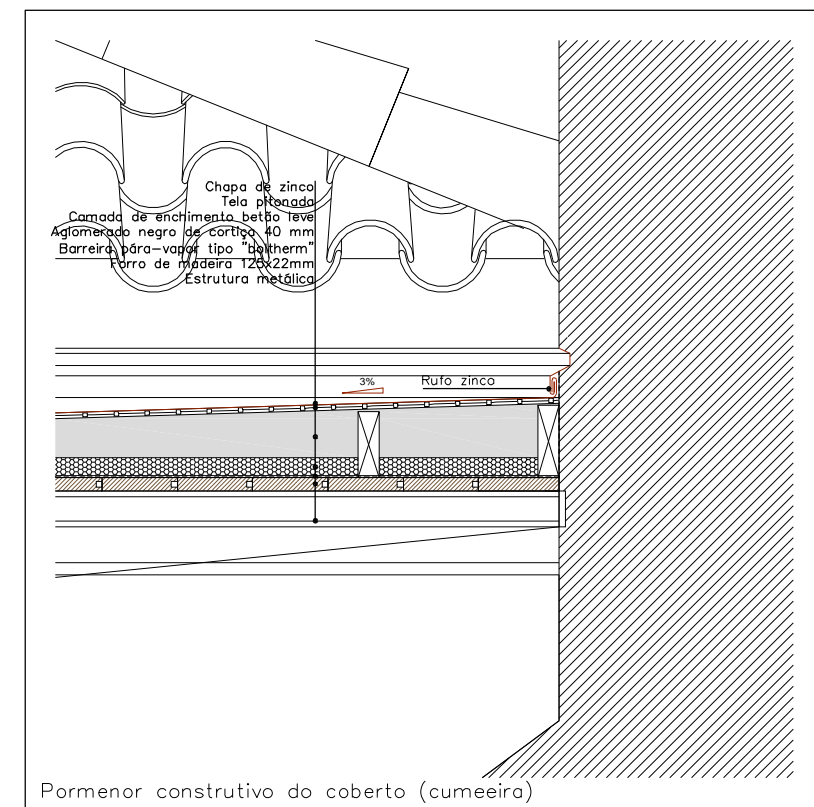

Formenar construtivo do coberto (cumeeira)

- LEGENDA:
- Viga de madeira 105x70
  - Viga de madeira 105x10
  - Elementos metálicos
  - Indicação de compartimento
  - Cota em planta
  - Cota em alçado
  - Indicação de corte

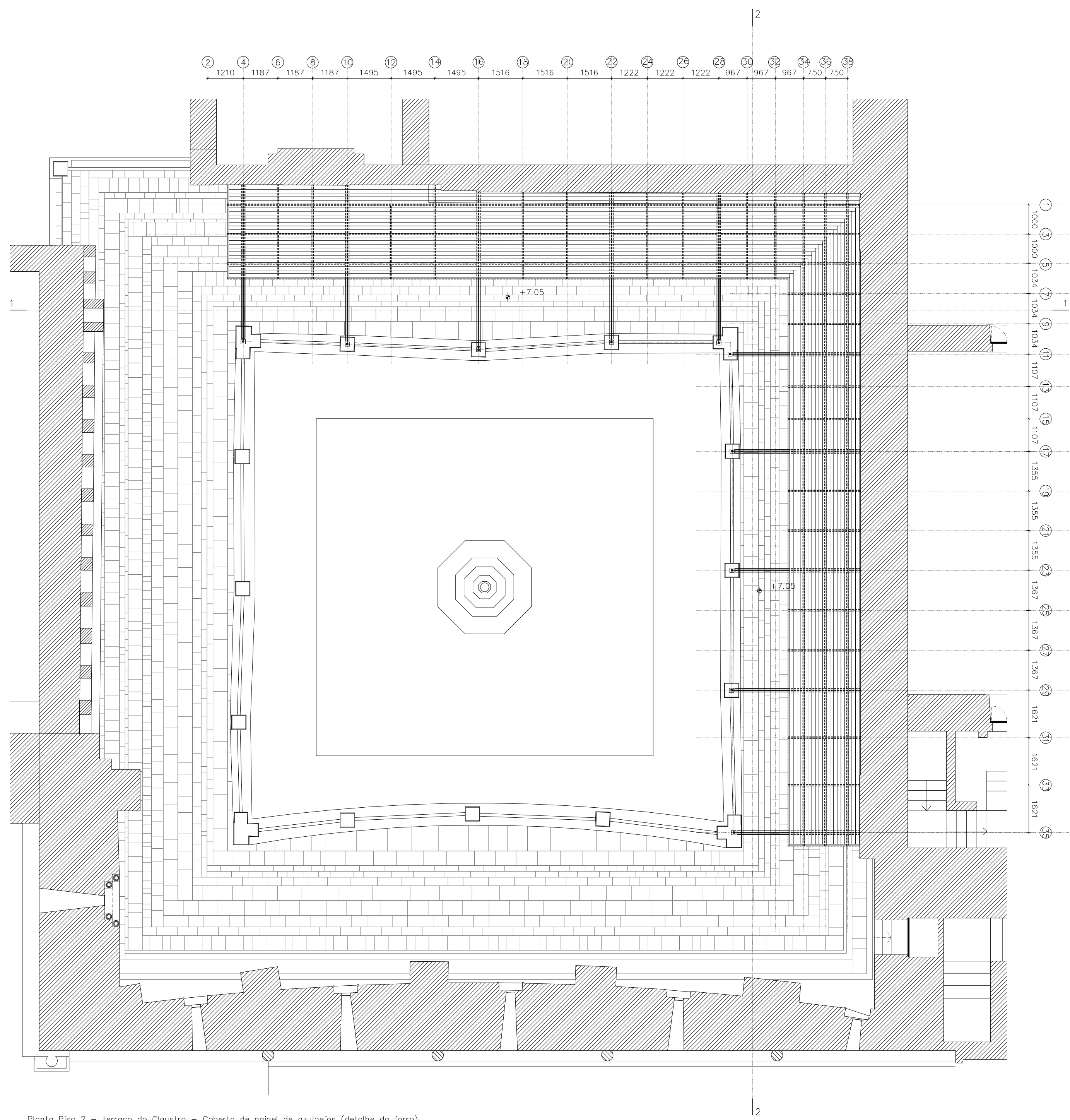

Planta Piso 2 - terraço do Claustro - Coberto de painel de azulejos (detalhe do ferro)

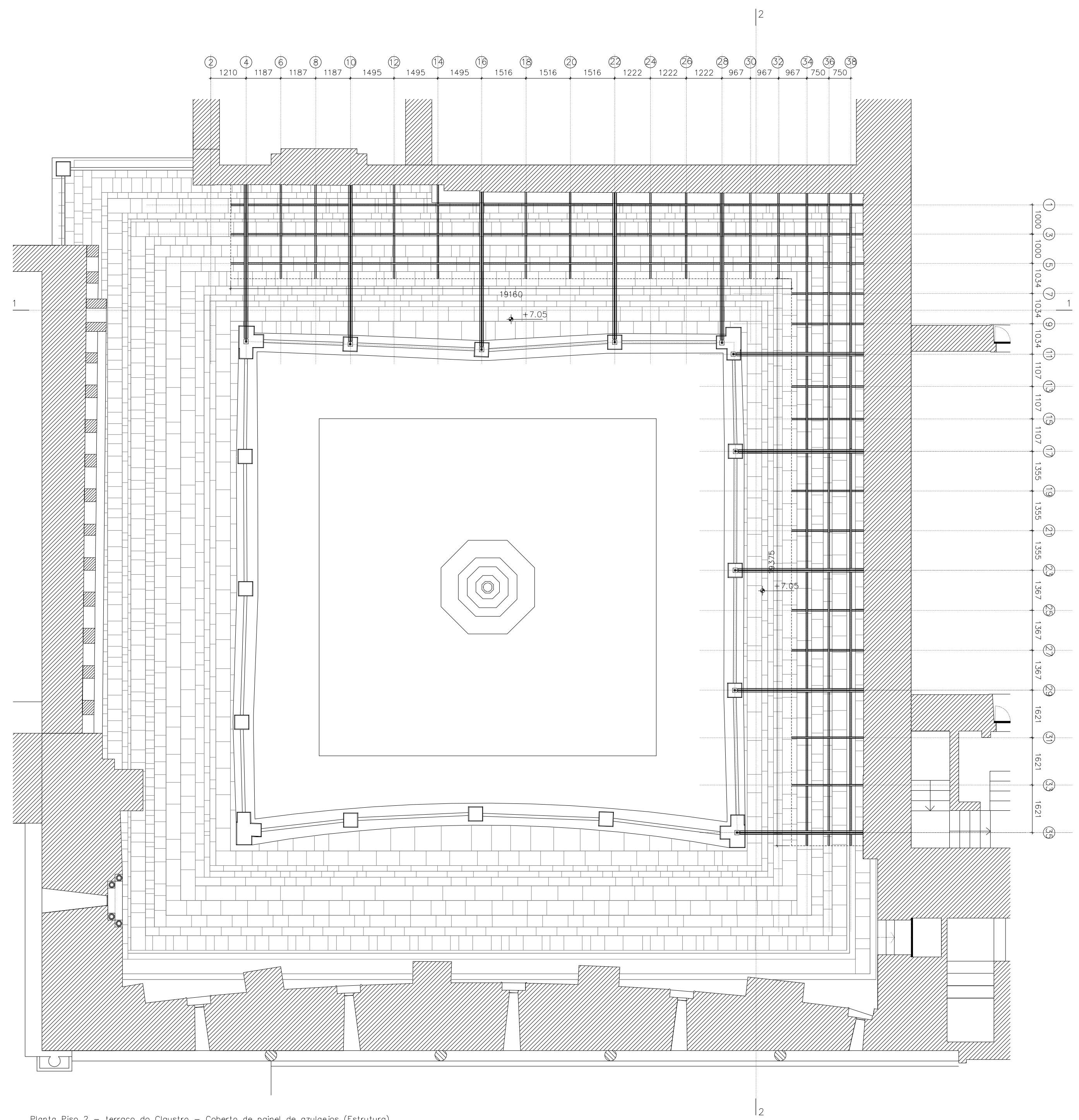

Planta Piso 2 - terraço do Claustro - Coberto de painel de azulejos (Estrutura)

**CASTANHIRA & BASTAA**  
ARQUITETOS

CONCEÇÃO E DESENVOLVIMENTO DE PROJETOS DE ARQUITETURA E URBANISMO  
C-1104 - 10188/2009 (RECONHECIDO EM 03/2002 e 03/11/2006, LICENÇA Nº. 0103066, 347-8330874 e 347-8330175)  
www.castanhiraebastaa.com

Rota das Catedrais no Norte de Portugal

Terrace da Sé - Porto

FASE: Concurso para Reestruturação do Circuito de Visita à Sé Catedral do Porto

TÍTULO: PLANTAS (Coberto dos Azulejos do Terraço do Claustro) - PROPOSTA

REQUERENTE: DRCH - Direção Regional de Cultura do Norte

FECHADO EM: 03/2002 e 03/11/2006, LICENÇA Nº. 0103066, 347-8330874 e 347-8330175

www.castanhiraebastaa.com

A313-050

DATA: Fevereiro 2014

ESCALA: 1:100 - 1:50

FOLHA: 1

FICHEIRO: A313-050-01.dwg

LEGENDA:

- Viga de madeira 105x70
- Viga de madeira 105x10
- Elementos metálicos
- 0.12 Indicação de compartimento
- $\downarrow$  -0.12 Cota em planta
- $\uparrow$  +8.00 Cota em alçado
- B| Indicação de corte

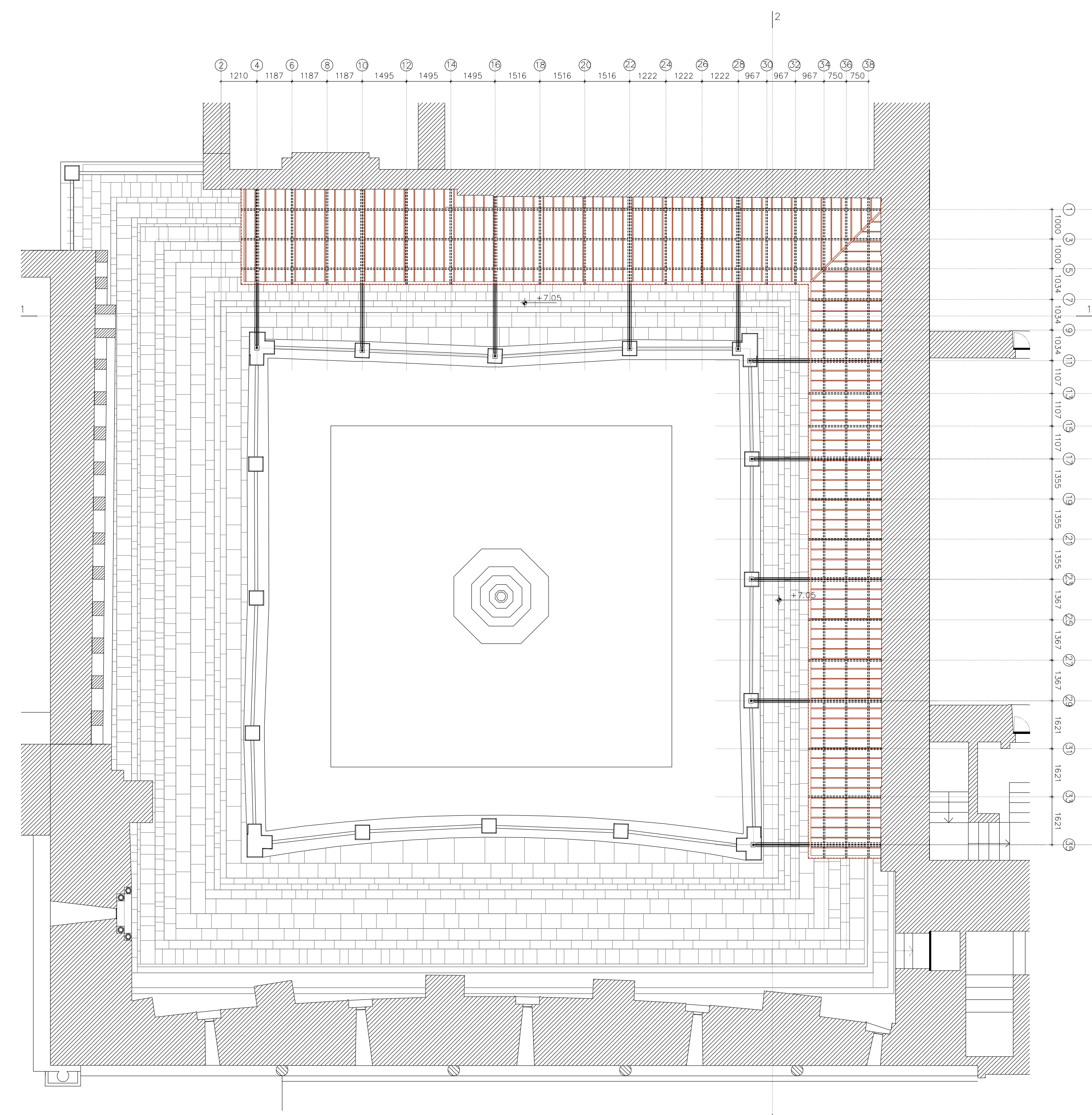

Planta Piso 2 - terraço do Claustro - Coberto de painel de azulejos (cobertura em zinco)  
1:100

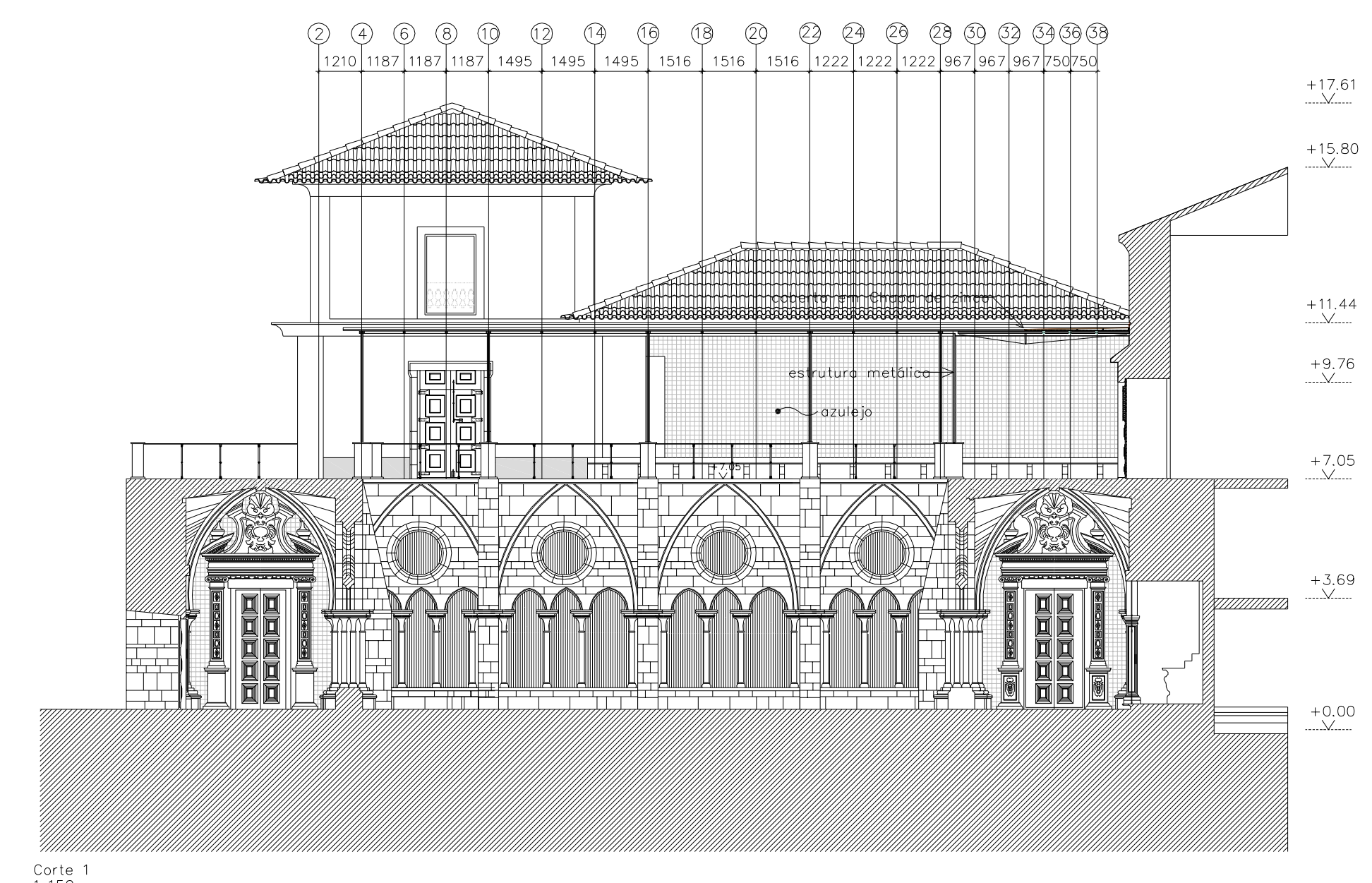

Corte 1  
1:150

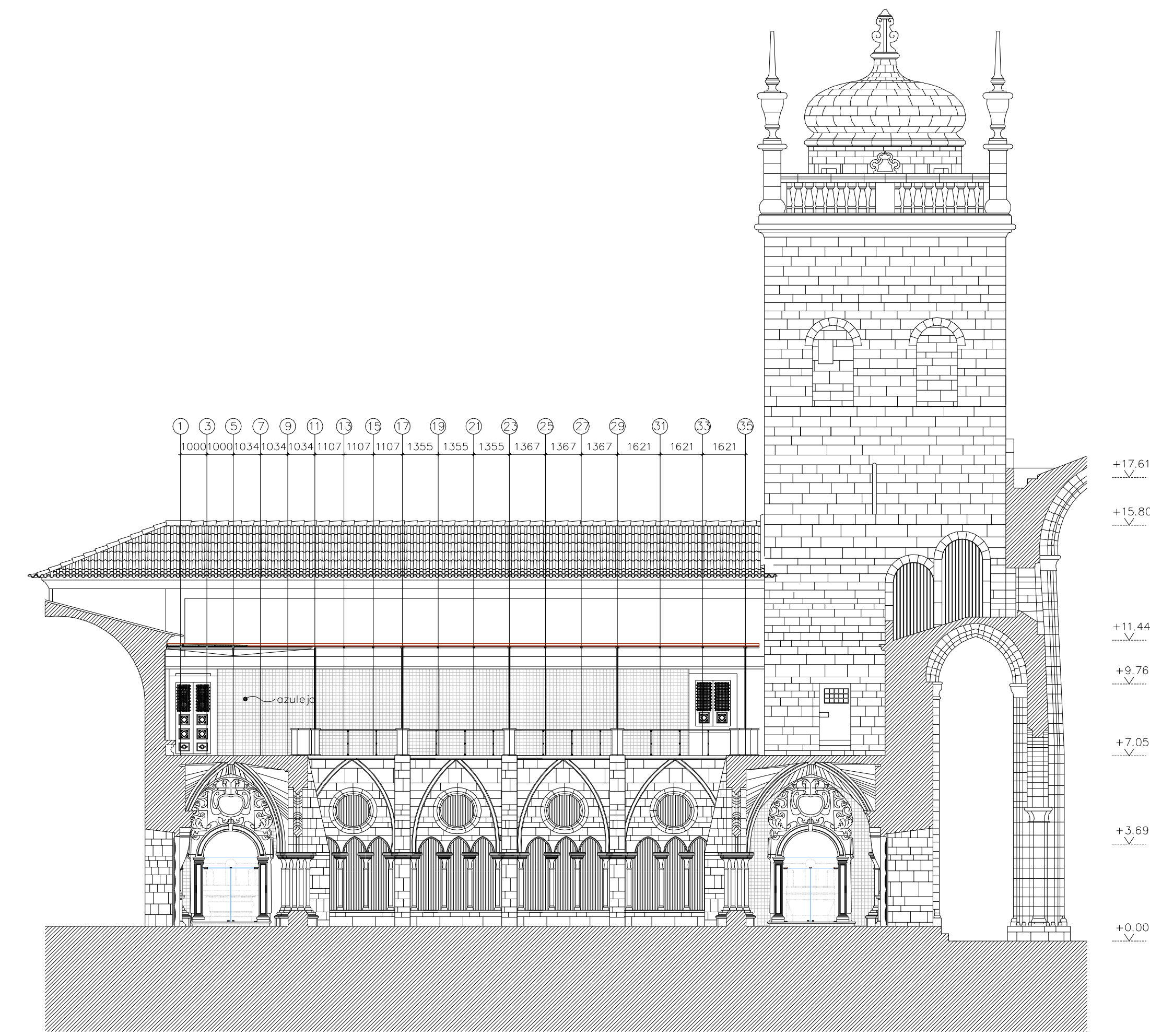

Corte 2  
1:150



FOTOGRAFIAS DO EXISTENTE

**ROTA DAS CATEDRAIS NO NORTE DE PORTUGAL** A313-051

Terrace do Sé - Porto DATA: Fevereiro 2014

FASE: Concurso para Reestruturação do Circuito de Visita a Sé Catedral do Porto ESCALA: 1:100 - 1:50

TÍTULO: PLANTA, CORTE E ALÇADO (Coberto dos Azulejos do Terraço do Claustro) - PROPOSTA COLAB.: Fátima de Sá

REQUERENTE: DRCCN - Direção Regional de Cultura do Norte FICHEIRO: A313-051-CP-2-Fase

**CATANHEIRA & BASTAIA** ARQUITETOS

www.catanheiraebastaia.com



LEGENDA:

- 015 Indicação de compartimento
- 0.12 Cota em planta
- +8.00 Cota em alçada
- B | Indicação de corte

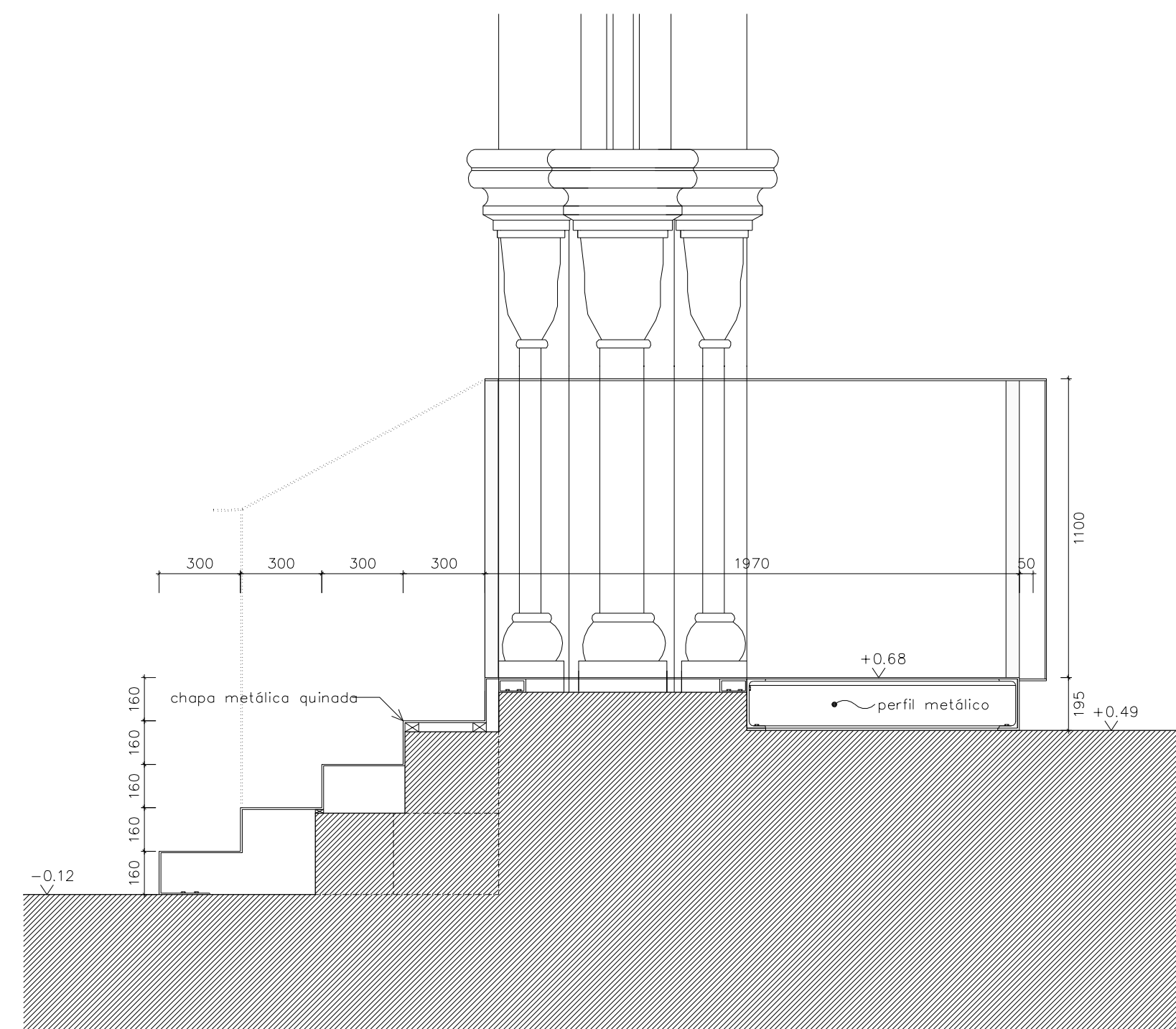

Corte 1  
1:20

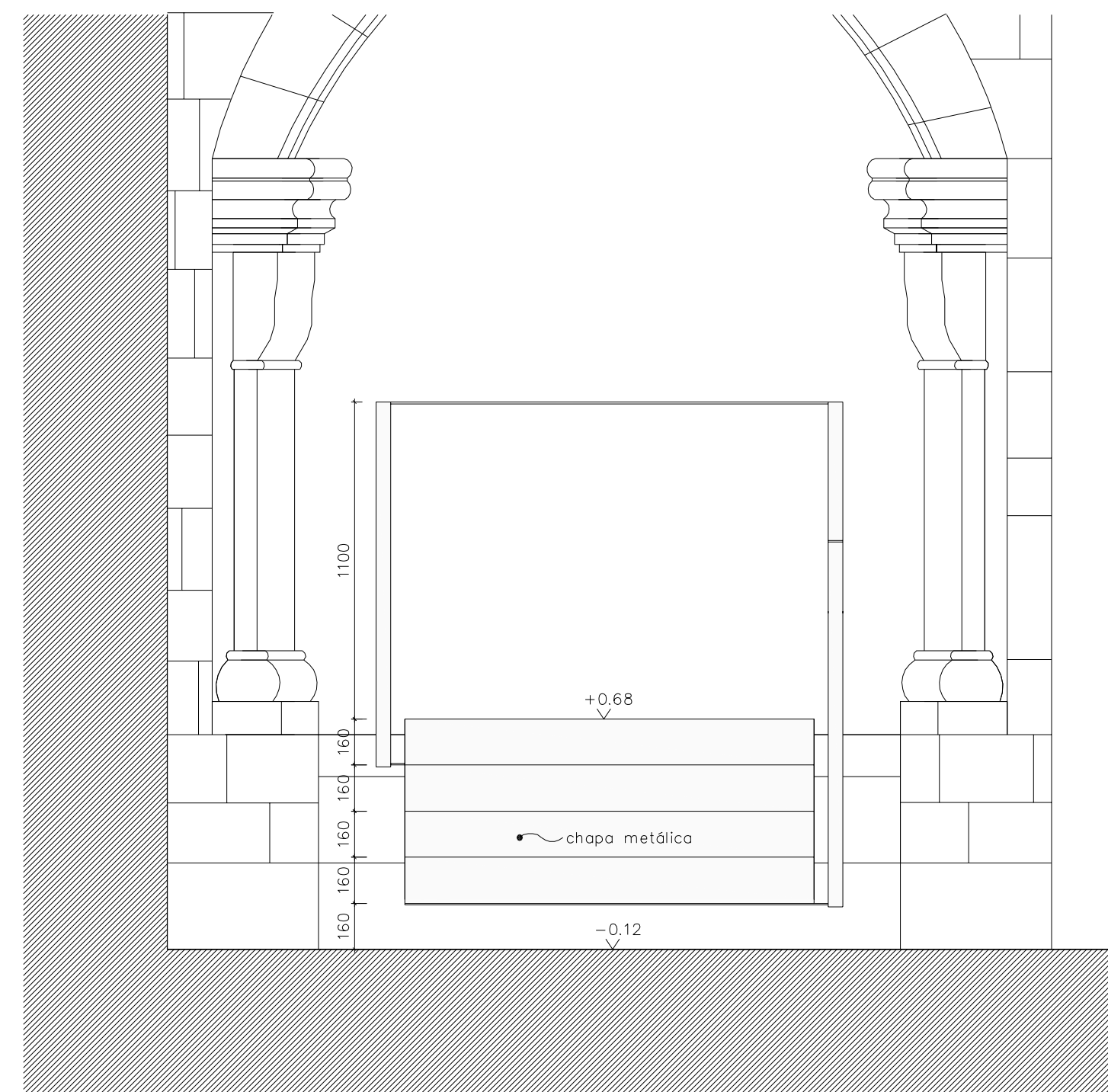

Corte 2  
1:20

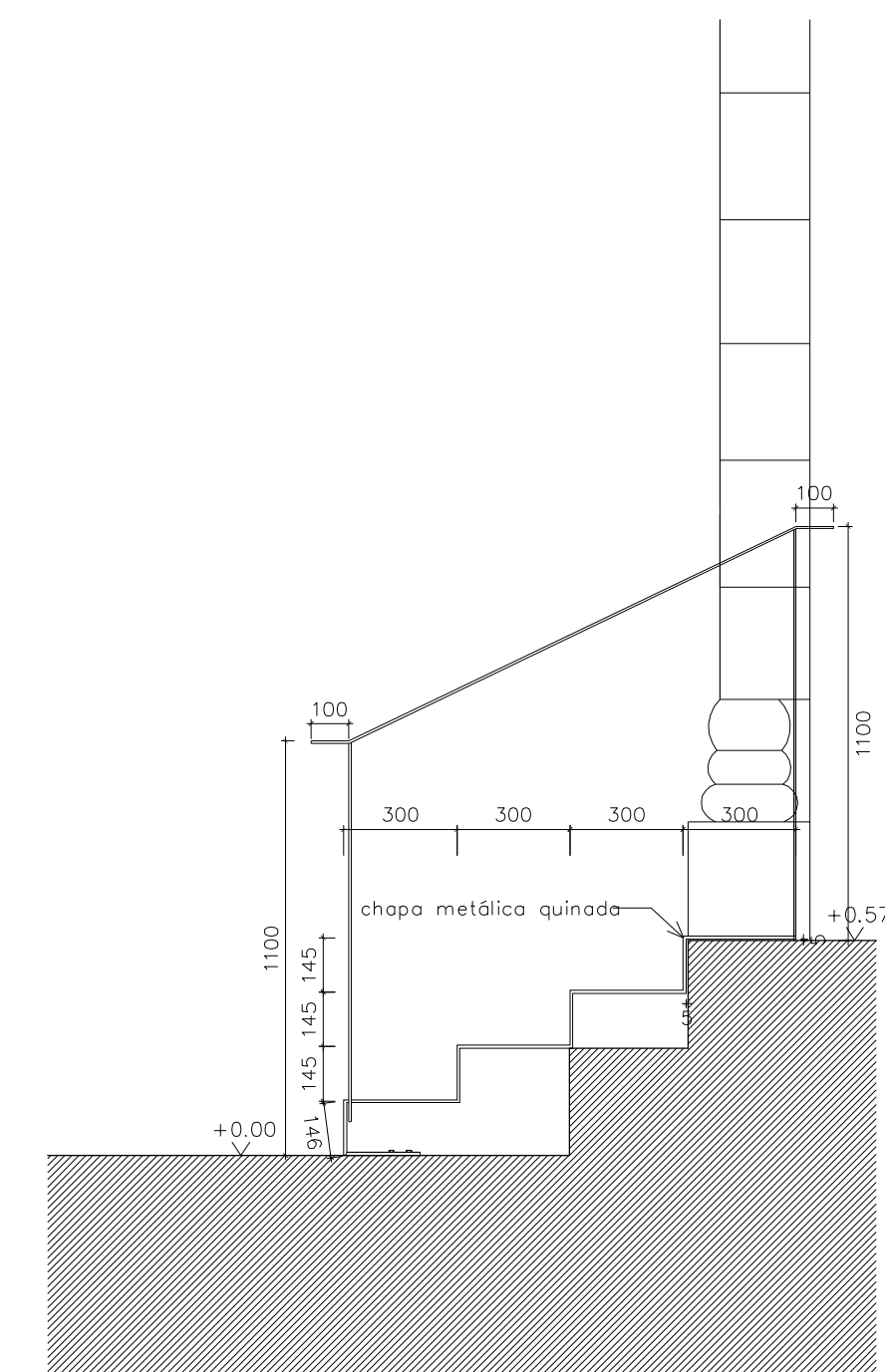

Corte 1  
1:100

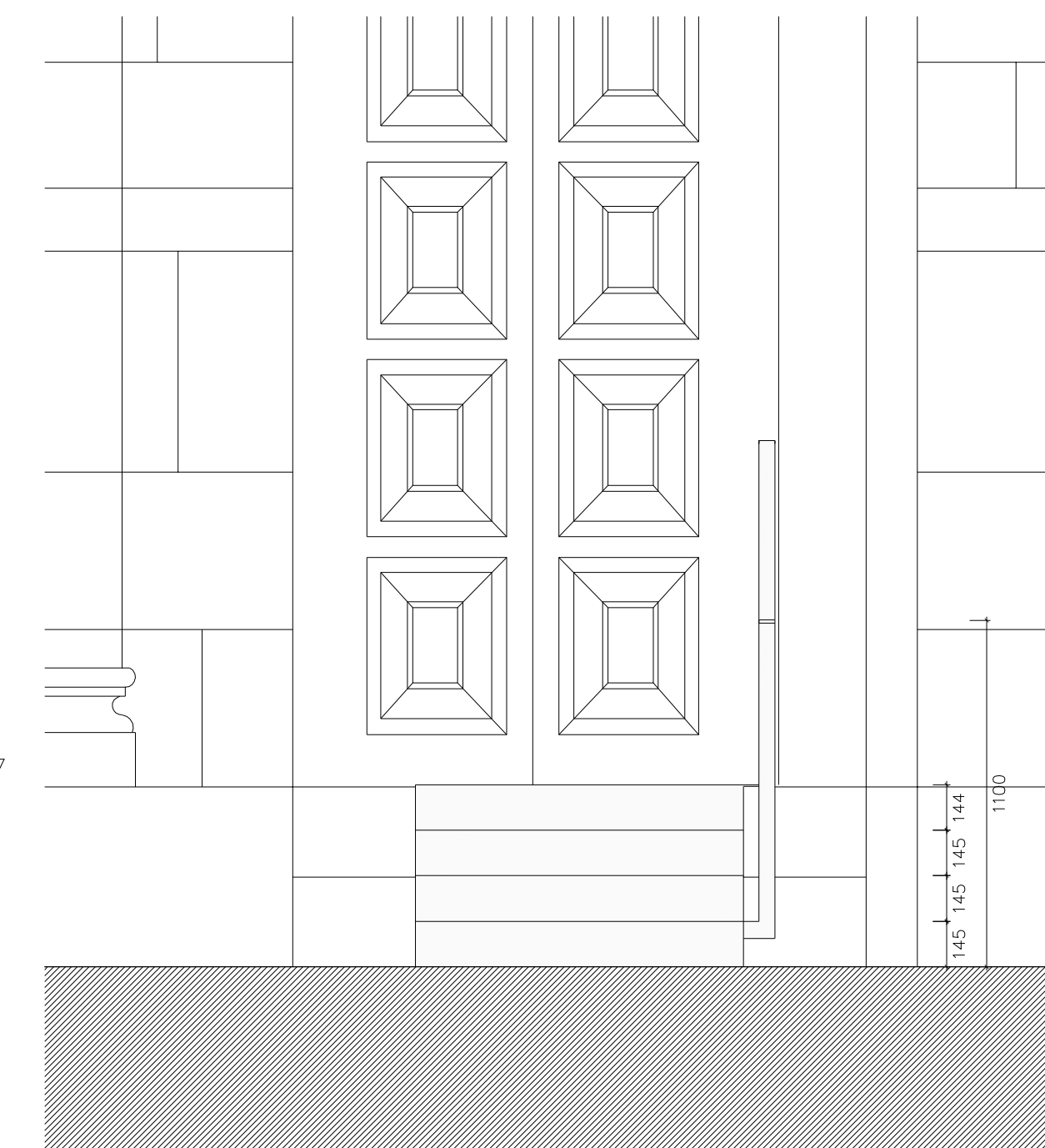

Corte 2  
1:20

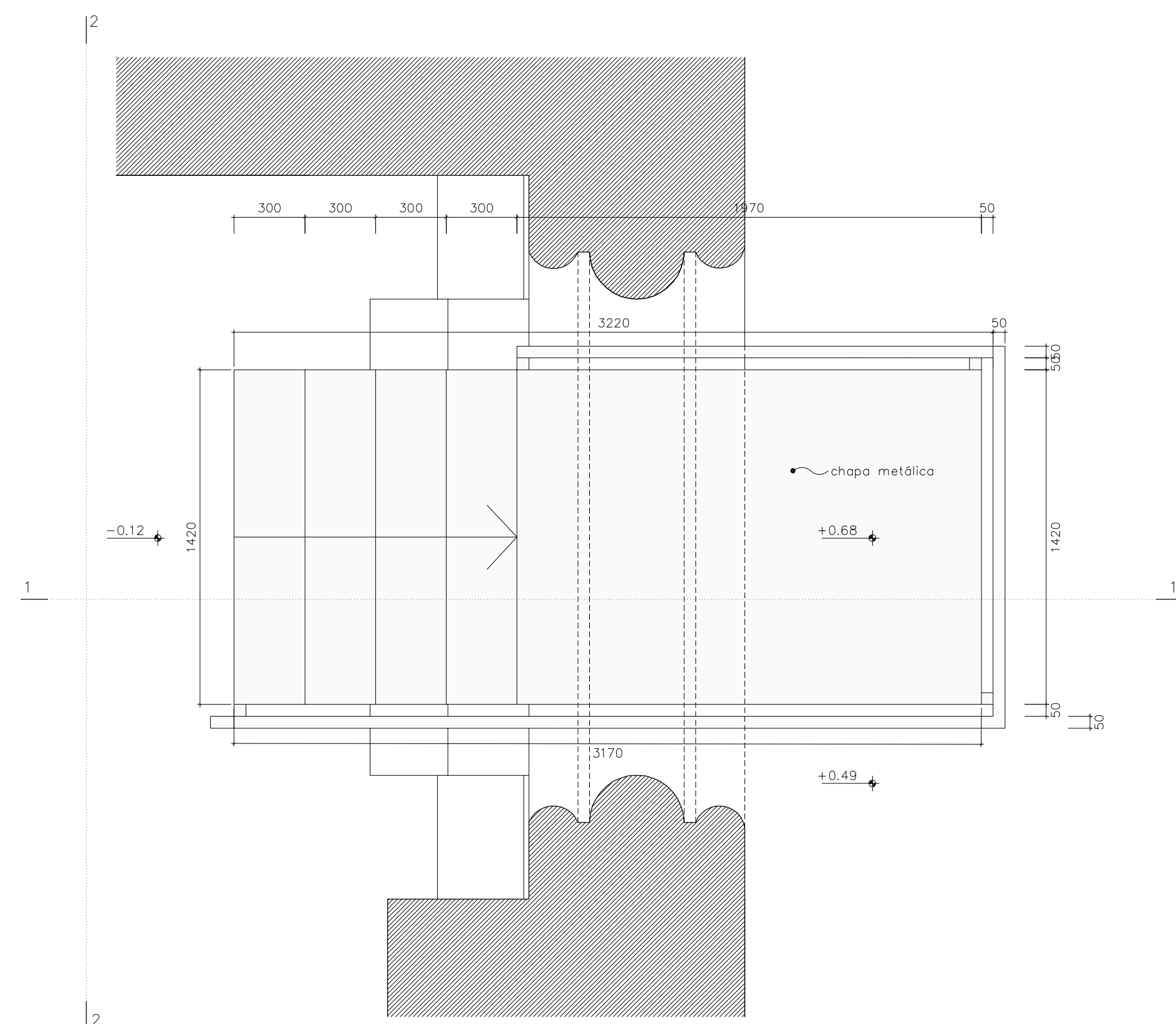

Planta  
1:20

Escadas em espaço: 0.0.2 Átrio e Naves

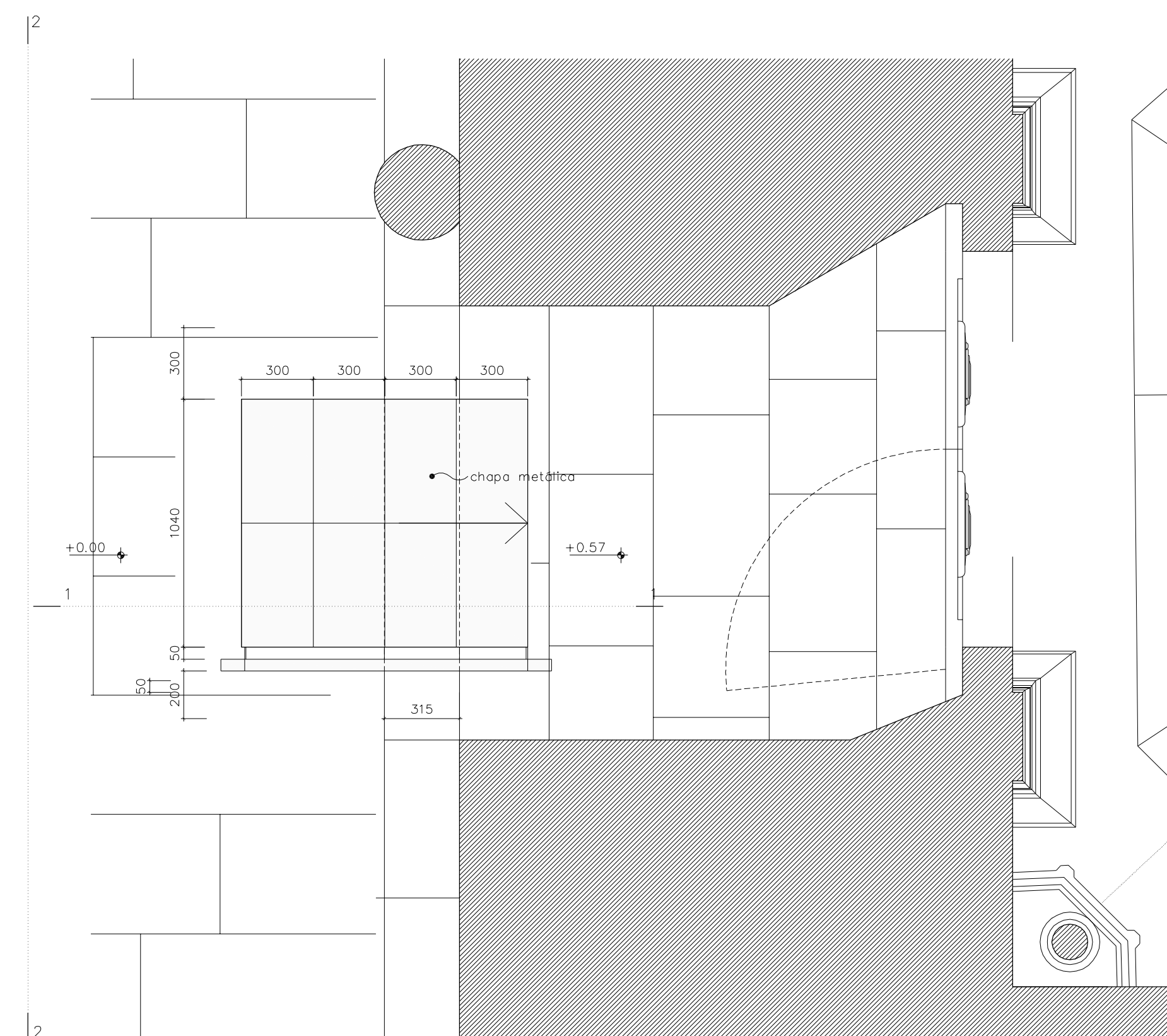

Planta  
1:20

Escadas em espaço: 0.0.9 Capela de S. João Evangelista

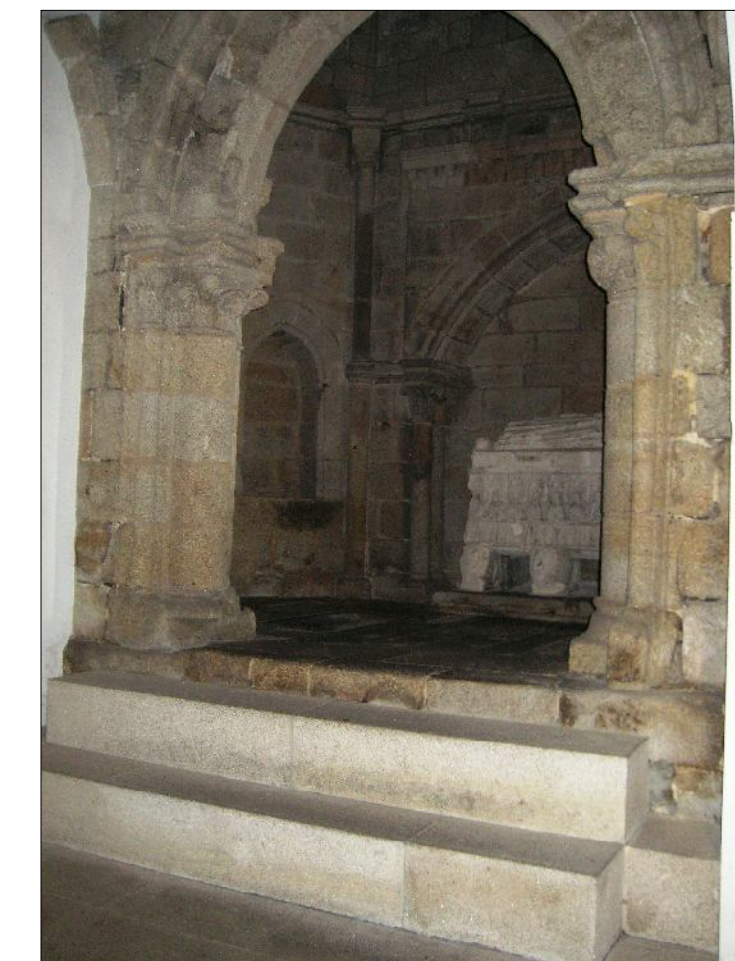

FOTOGRAFIAS DO EXISTENTE



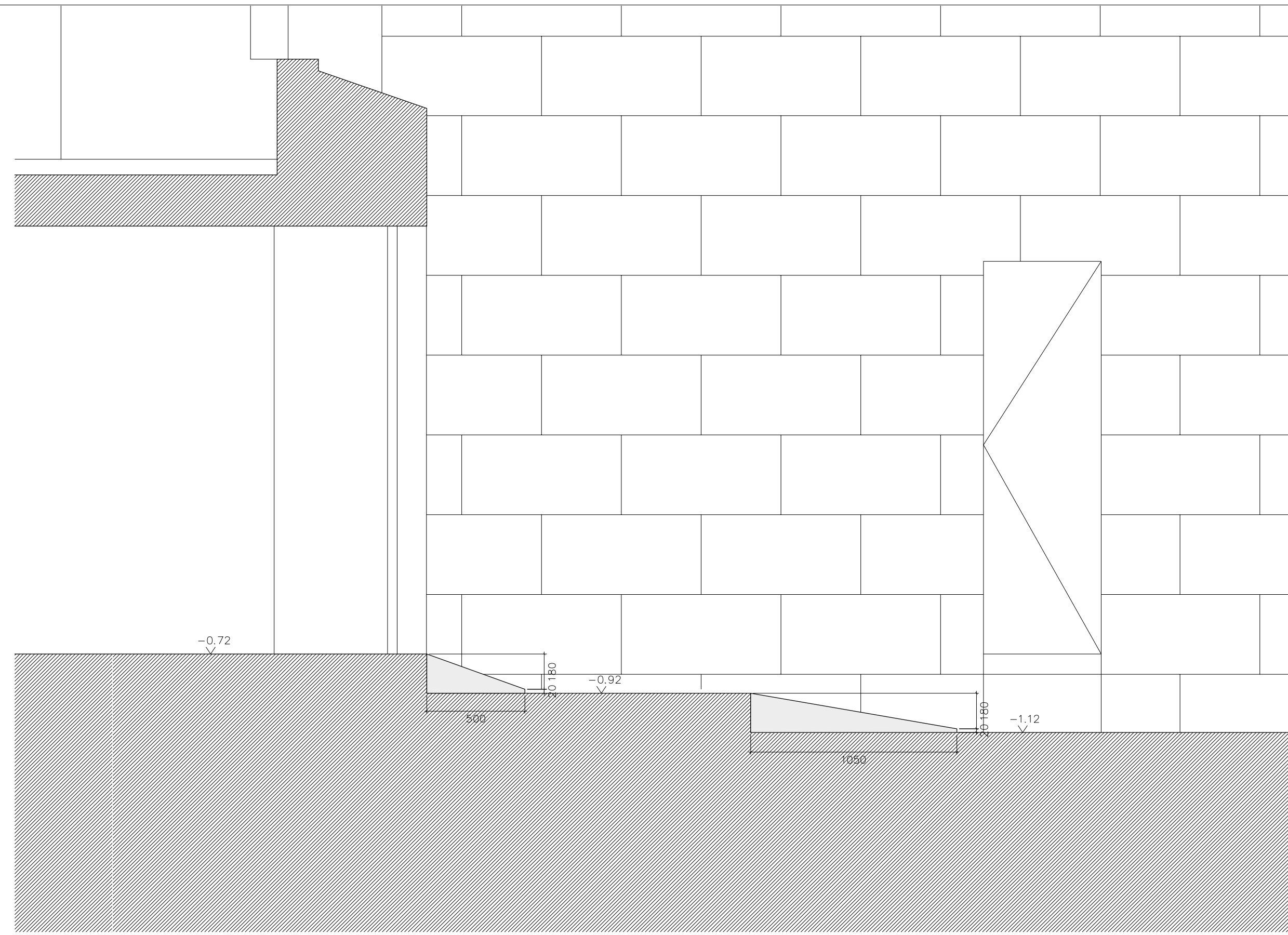

Corte 1  
1:20

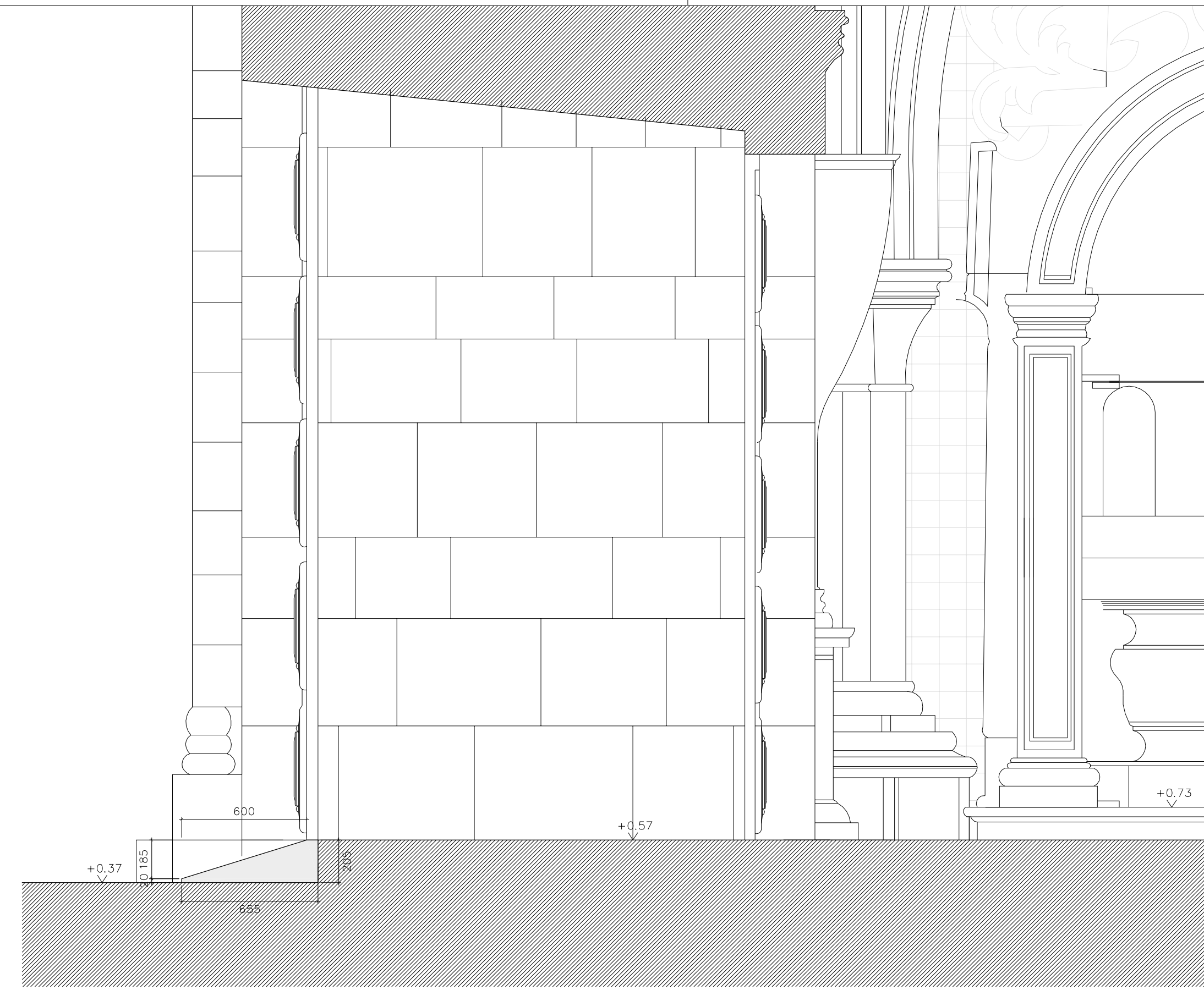

Corte 1  
1:20

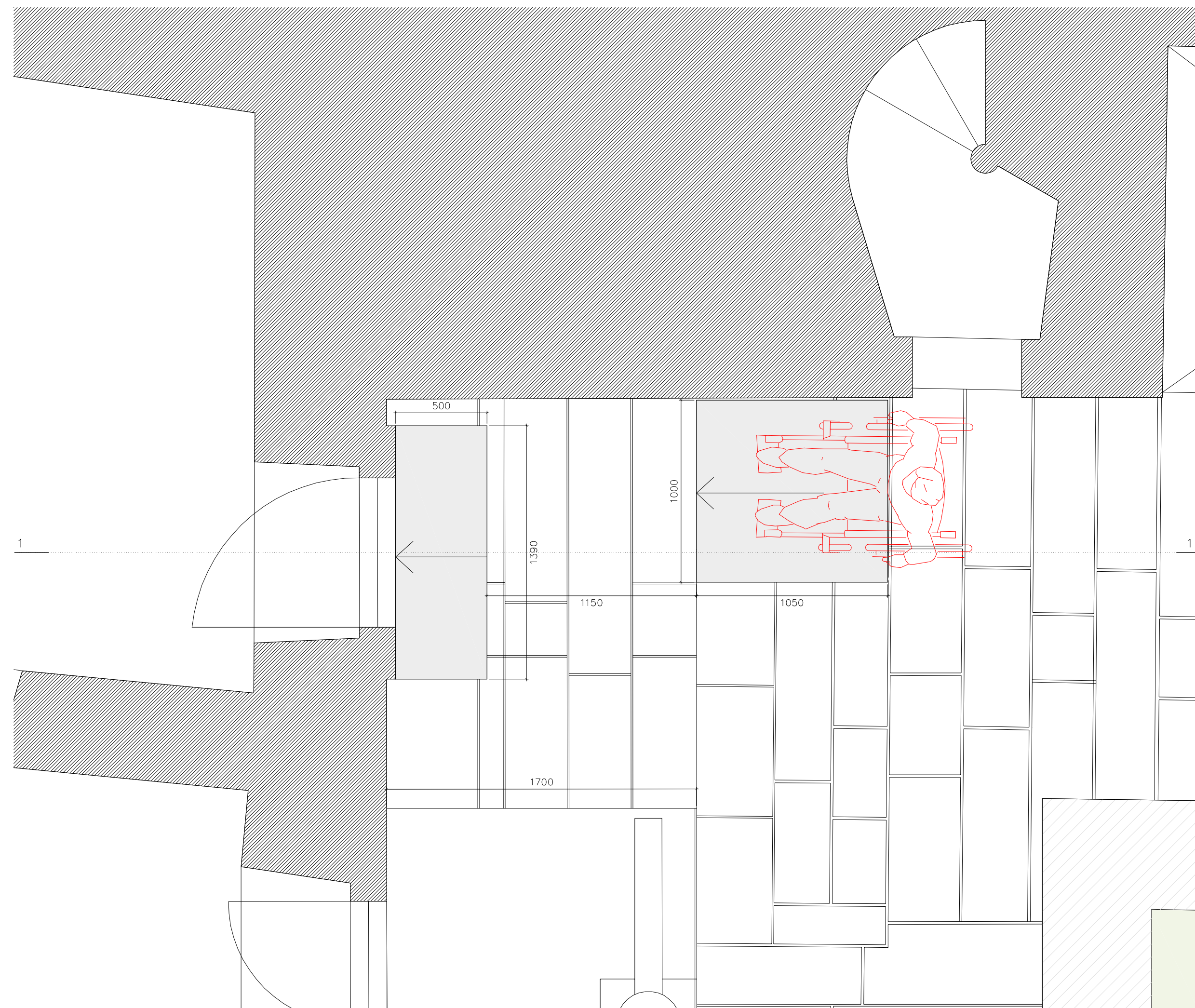

Planta  
1:20  
Acesso ao sanitário adaptado da Claustro Velha (Fase 1)

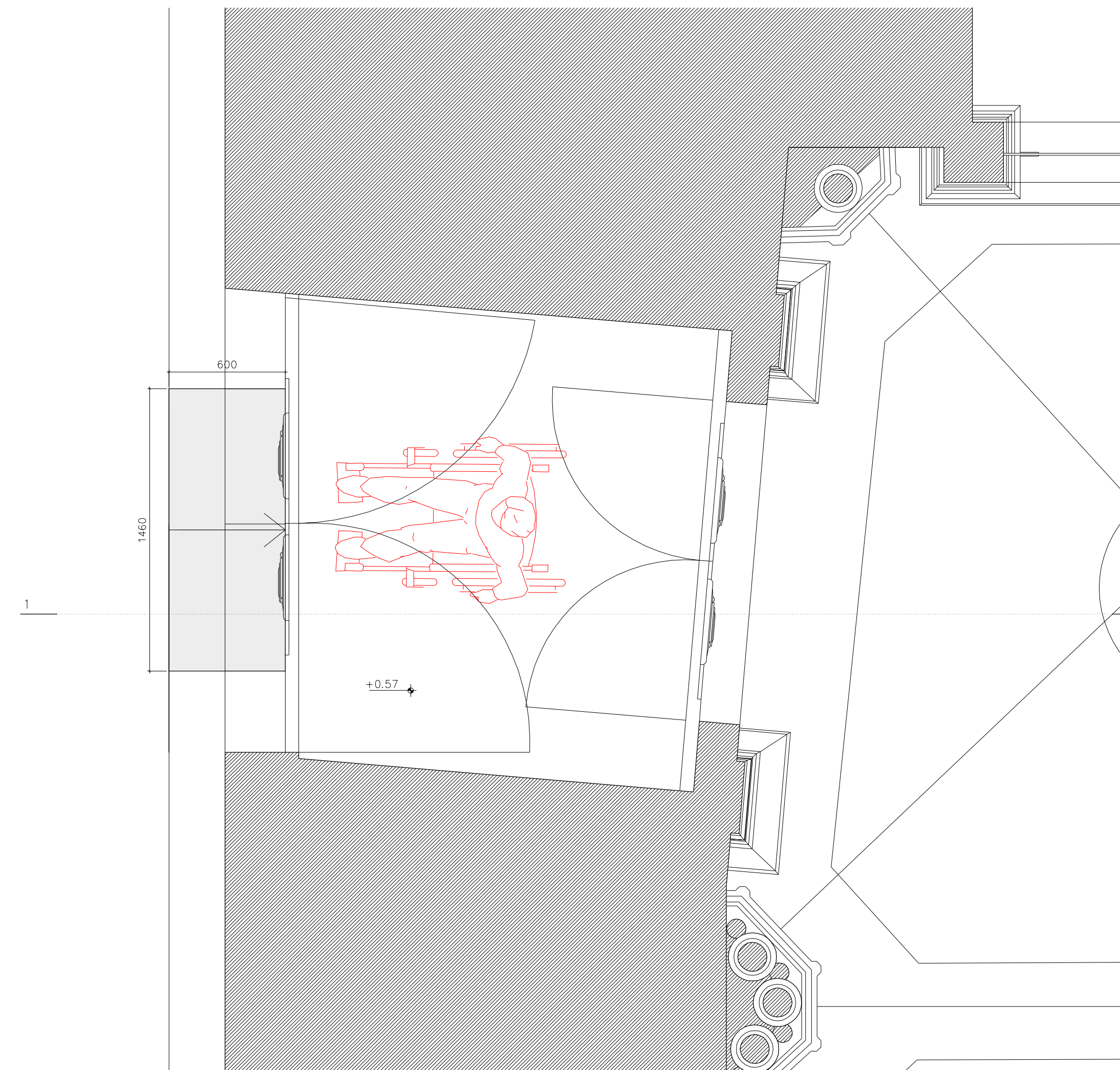

Planta  
1:20  
Acesso ao Claustro Gótico pela Igreja (Junto ao altar de N. Senhora da  
Cantaria)

- LEGENDA:
- 0.15 Indicação de compartimento
  - 0.12 Cota em planta
  - +8.00 Cota em alçada
  - B | Indicação de corte

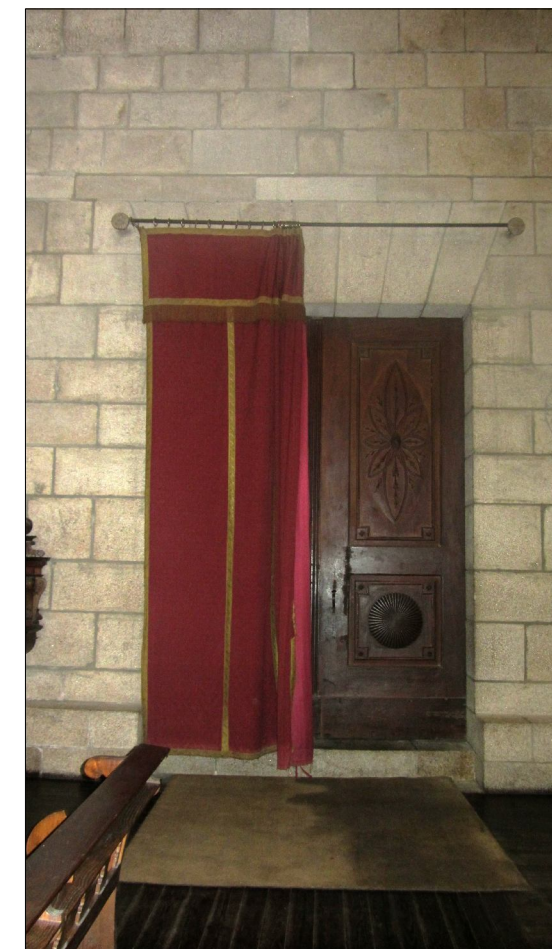

FOTOGRAFIAS DO EXISTENTE

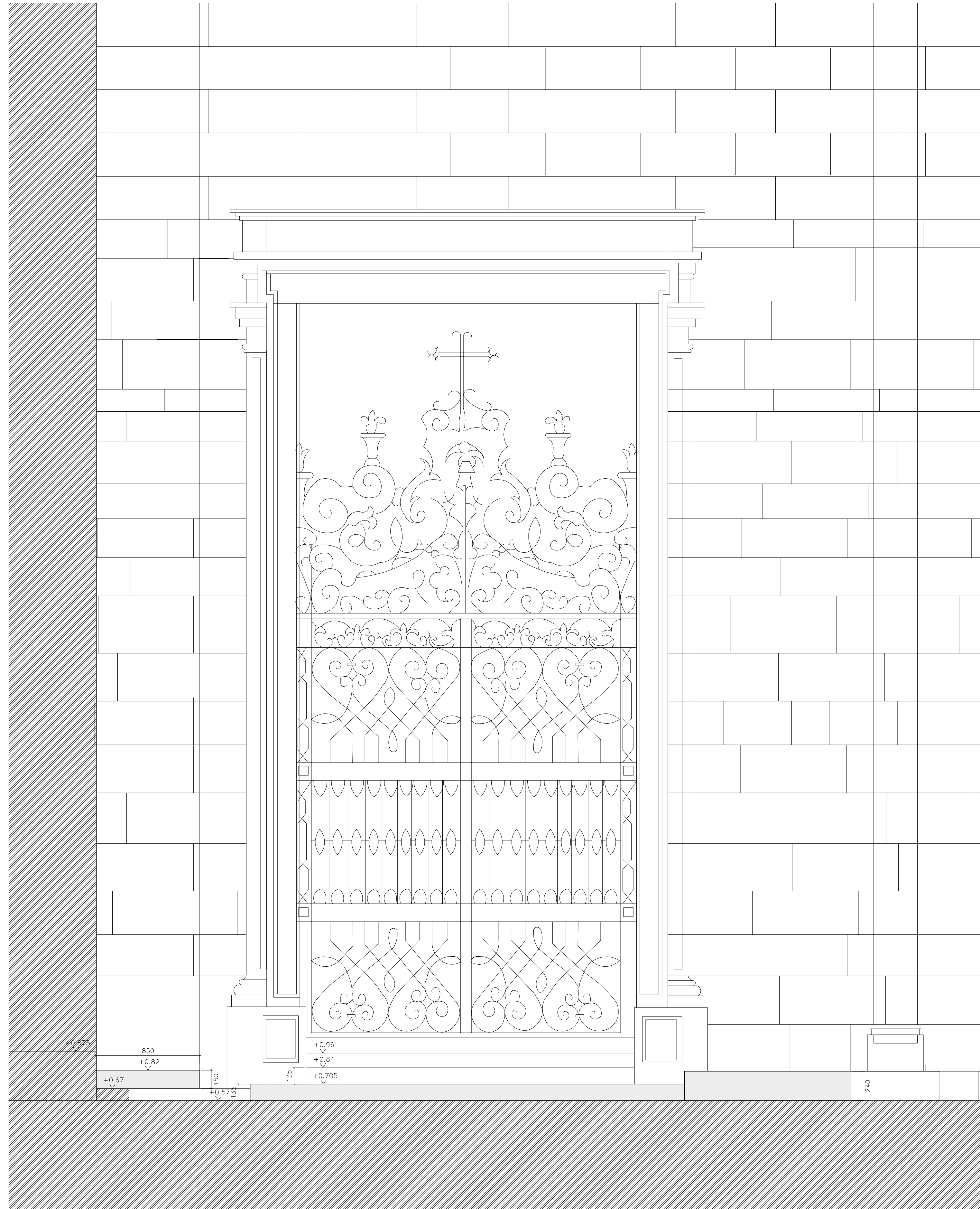

Vista 1  
1:20



FOTOGRAFIAS DO EXISTENTE



FOTOGRAFIAS DO EXISTENTE

LEGENDA:

- 015 Indicação de compartimento
- 0.12 Cota em planta
- +8.00 Cota em alçada
- B | Indicação de corte

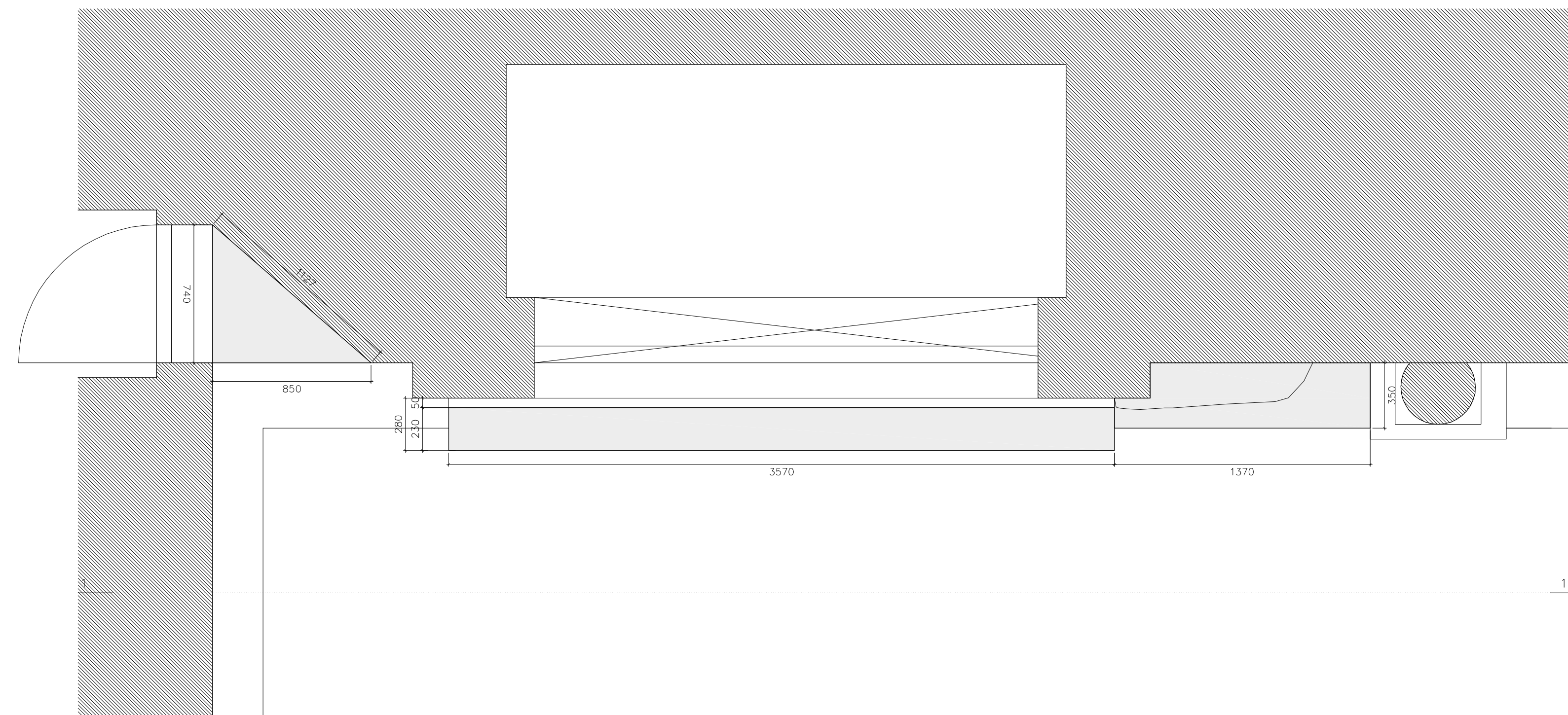
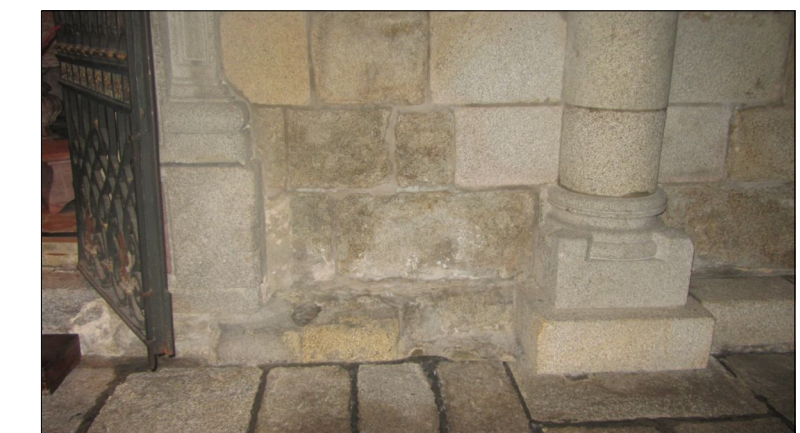

Planta  
1:20  
Acesso à Capela Baptismal

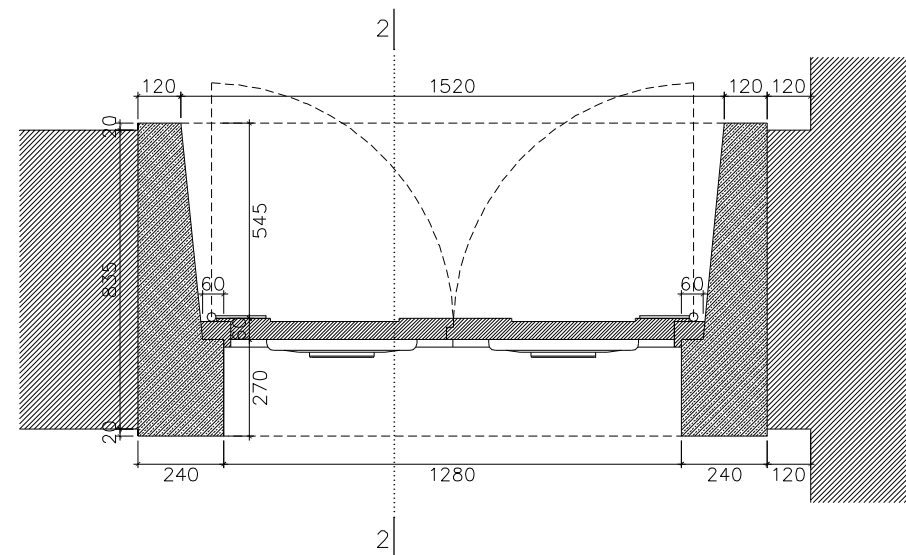

CORTE 1

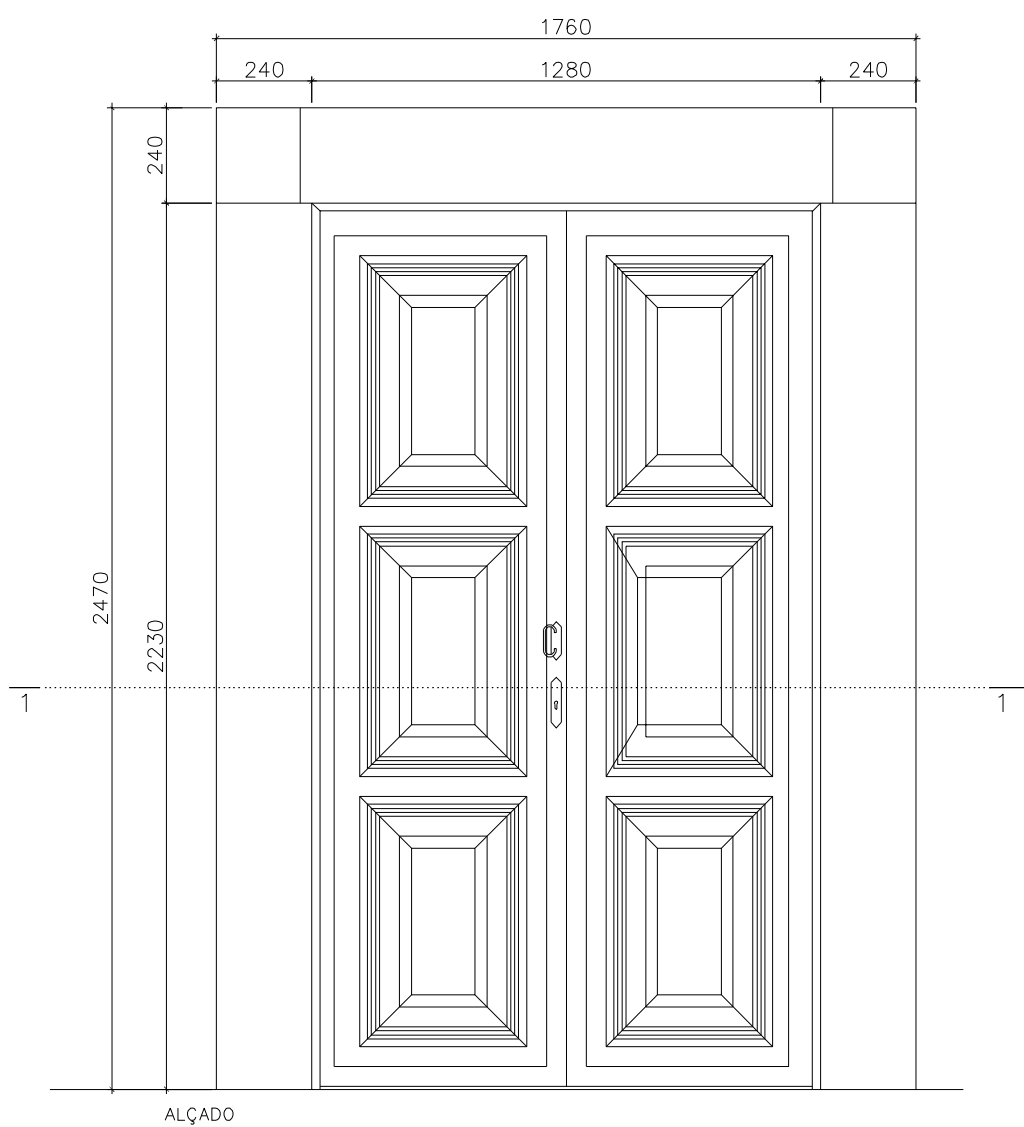

ALÇADO

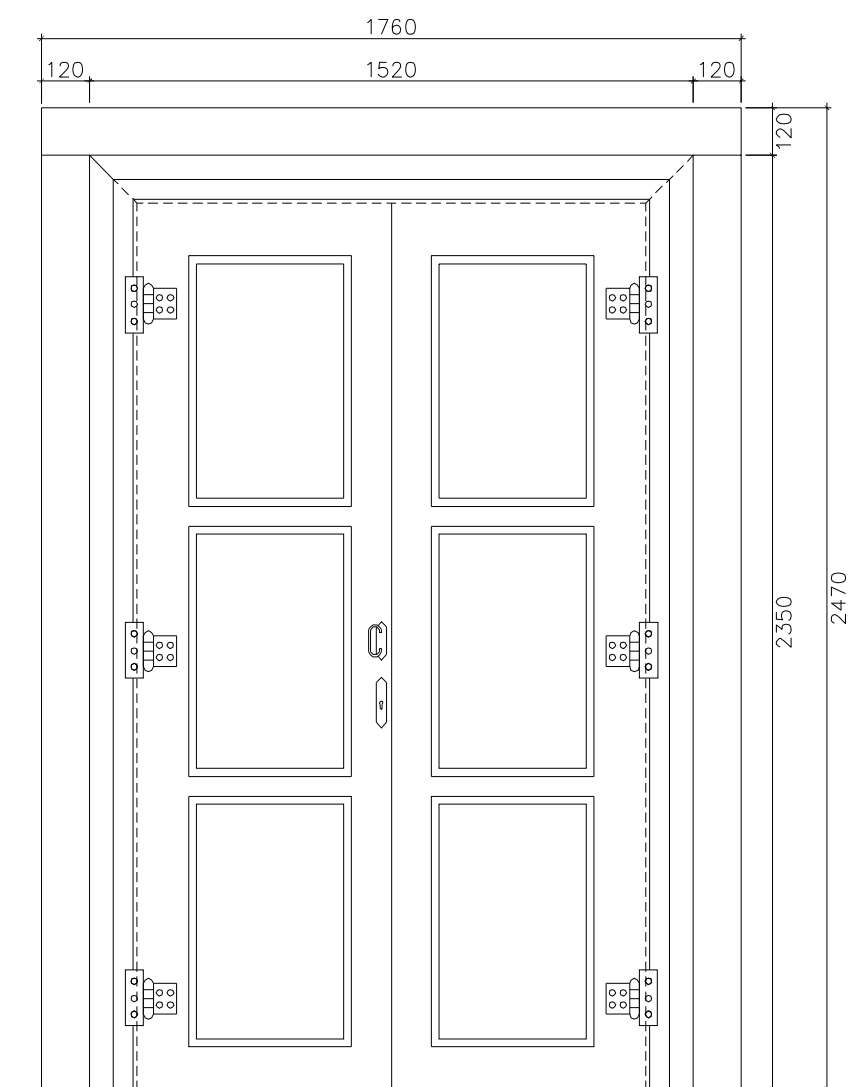

ALÇADO

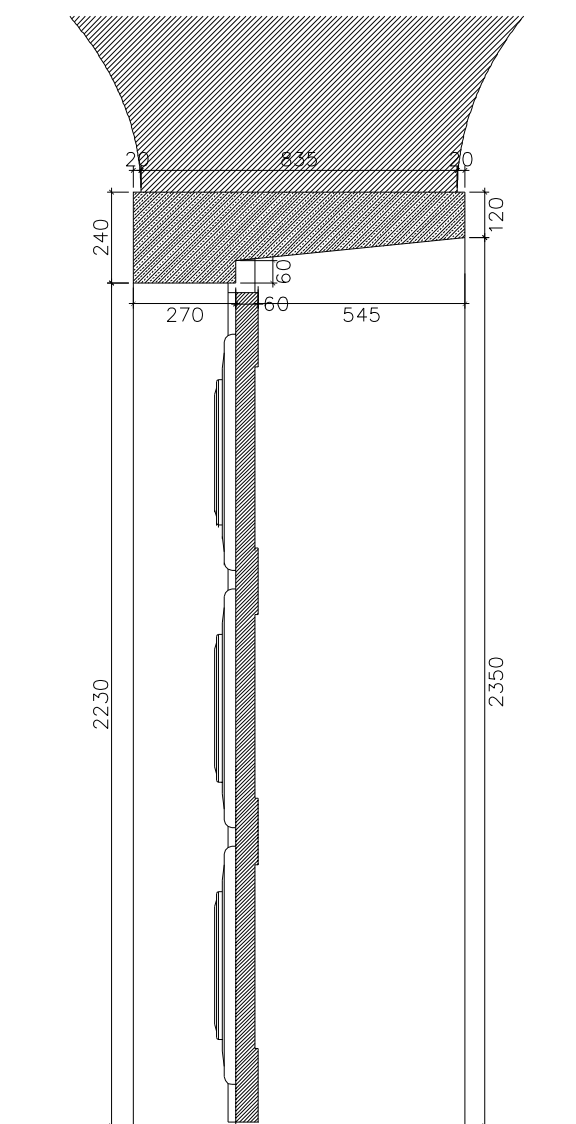

CORTE 2

LEGENDA:

	Existente		Pedra
	Gesso Cartonado		Pedra em vista
	Reboco		Madeira
	Alvenaria		

NOTA:

- ATENÇÃO NÃO MEDIR OS DESENHOS USAR SÓ A COTAGEM.
- QUALQUER COTA É SUJEITA A CONFIRMAÇÃO EM OBRA.
- EM CASO DE OMISSÃO DE COTA, INCOERÊNCIA OU DÚVIDA EM DESENHOS CONTACTAR O GABINETE DE ARQUITECTURA.
- A INFORMAÇÃO DE ESPECIALIDADES CONTIDA NOS DESENHOS NÃO DISPENSA A CONSULTA E CONFIRMAÇÃO DA MESMA NO RESPECTIVO PROJECTO DE ESPECIALIDADE.

PORTA COM DUAS FOLHAS DE ABRIR

(+0i01)

DESCRIÇÃO:	PORTA EM MADEIRA MACIÇA A RECUPERAR E PINTAR FERRAGENS A RECUPERAR OU SUBSTITUIR POR PEÇAS NOVAS À IMAGEM DO EXISTENTE.
------------	--

PORTA COM DUAS FOLHAS DE ABRIR

(+0i02)

MATERIAL :	PORTA EM MADEIRA DE CAMBALA PARA REPRODUZIR CONFORME O EXISTENTE
FERRAGENS :	A DEFINIR EM CADERNO DE ENCARGOS



FOTOGRAFIAS DO EXISTENTE



Rota das Catedrais no Norte de Portugal

A313-070

Terreiro da Sé - Porto	DATA:	Fevereiro 2014
FASE:	ESCALA:	1:20 - 1:5
Concurso para Reestruturação do Circuito de Visita à Sé Catedral do Porto	COLAB.:	Fernanda Sá
TÍTULO:	REQUERENTE:	
MAPA DE VÃOS INTERIORES +0i01 +0i02	FICHEIRO:	A313-PJT CP 2ª Fase

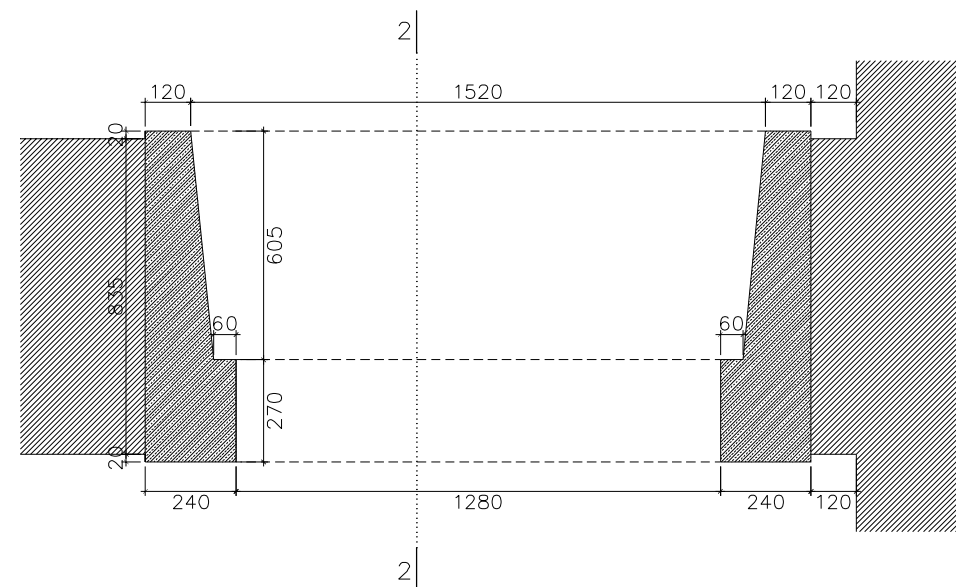

CORTE 1

LEGENDA:

	Existente		Pedra
	Gesso Cartonado		Pedra em vista
	Reboco		Madeira
	Alvenaria		

NOTA:

- ATENÇÃO NÃO MEDIR OS DESENHOS USAR SÓ A COTAGEM.
- QUALQUER COTA É SUJEITA A CONFIRMAÇÃO EM OBRA.
- EM CASO DE OMISSÃO DE COTA, INCOERÊNCIA OU DÚVIDA EM DESENHOS CONTACTAR O GABINETE DE ARQUITECTURA.
- A INFORMAÇÃO DE ESPECIALIDADES CONTIDA NOS DESENHOS NÃO DISPENSA A CONSULTA E CONFIRMAÇÃO DA MESMA NO RESPECTIVO PROJECTO DE ESPECIALIDADE.

VÃO

DESCRIÇÃO: OMBREIAS E PADIEIRA EM PEDRA CONFORME O EXISTENTE

+0i03

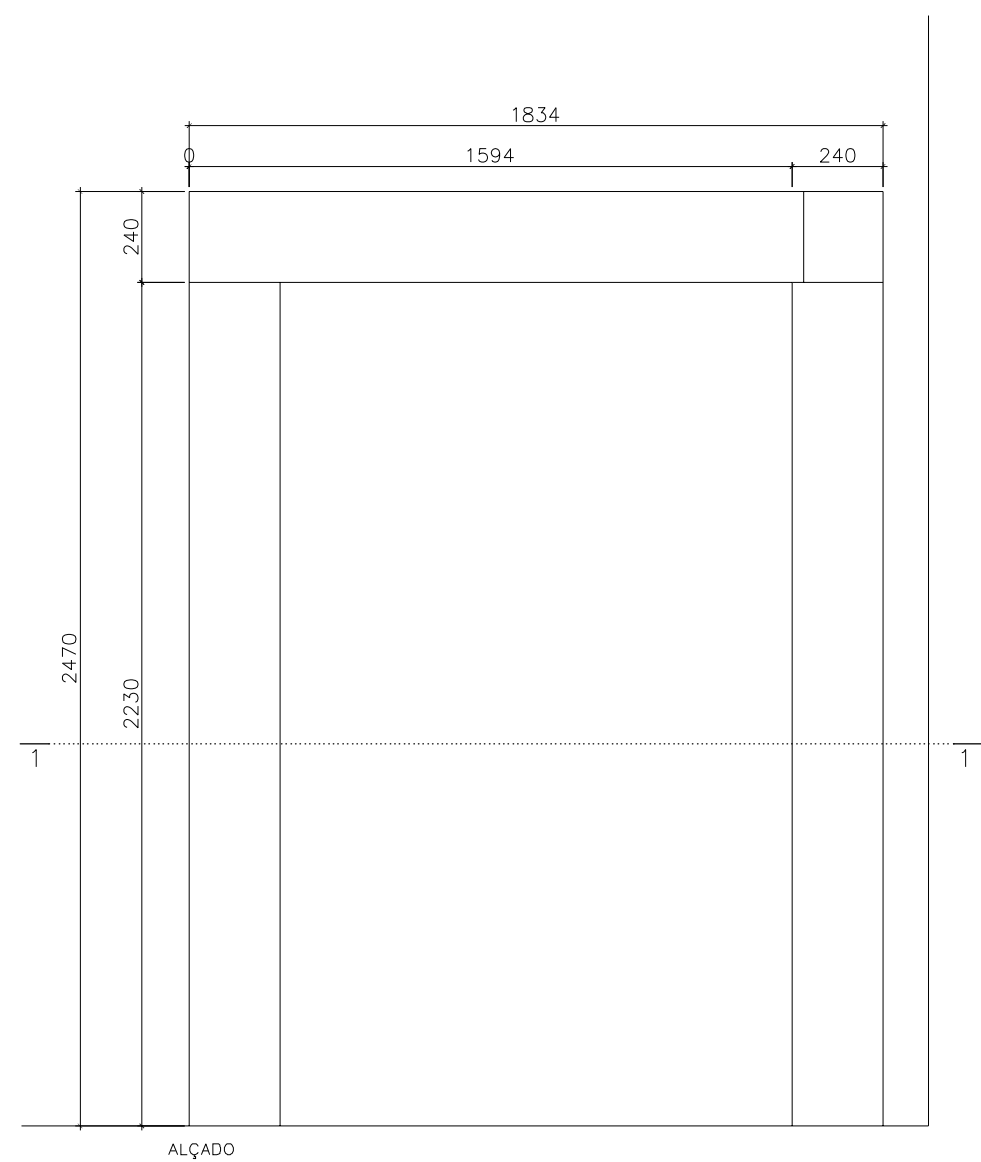

ALÇADO

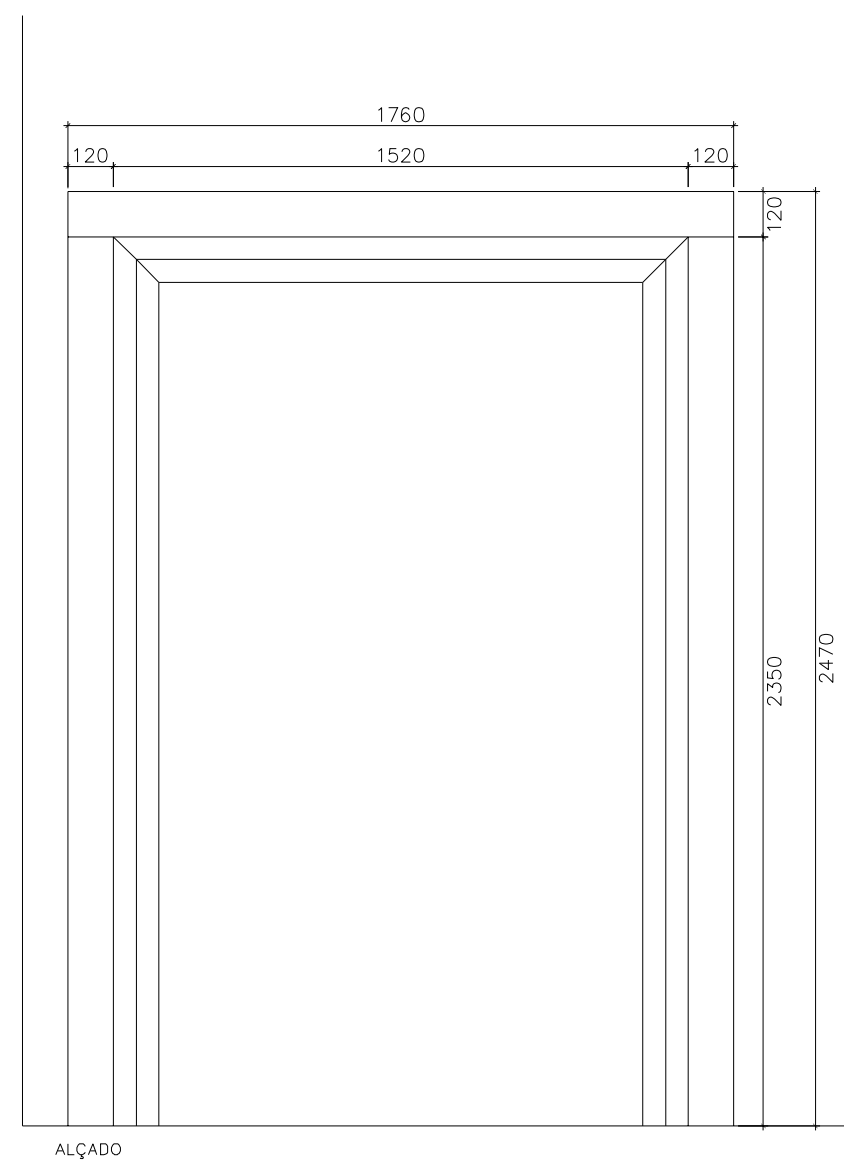

ALÇADO

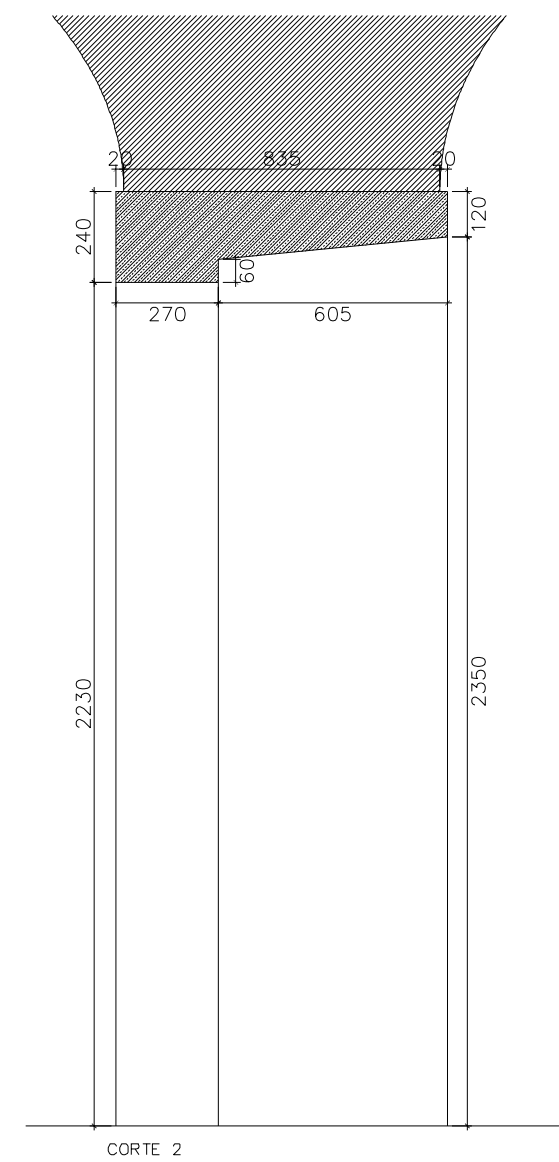

CORTE 2



**CASTANHEIRA & BASTAIA**  
ARQUITETOS

E-mail: geral@carloscastanheira.pt  
www.carloscastanheira.pt

Rota das Catedrais no Norte de Portugal

A313-071

Terreiro da Sé - Porto	DATA:	Fevereiro 2014
FASE:	ESCALA:	1:20 - 1:5
Concurso para Reestruturação do Circuito de Visita à Sé Catedral do Porto	TÍTULO:	
MAPA DE VÃOS INTERIORES +0i03	COLAB.:	Fernanda Sá
REQUERENTE:	FICHEIRO:	A313-PJT CP 2ª Fase

DRCN - Direção Regional de Cultura do Norte

DESENHADO EM CAD 2002 e CAD LT 2008, LICENÇAS N.º: 51045066, 347-65306874 e 347-65306775

ESTE DESENHO É PROPRIEDADE DOS AUTORES E NÃO PODE SER REPRODUZIDO, DIVULGADO OU COPIADO NO TODO OU EM PARTE SEM AUTORIZAÇÃO. -RESERVADOS TODOS OS DIREITOS PELA LEGISLAÇÃO EM VIGOR. DEC-LEI 63/85.

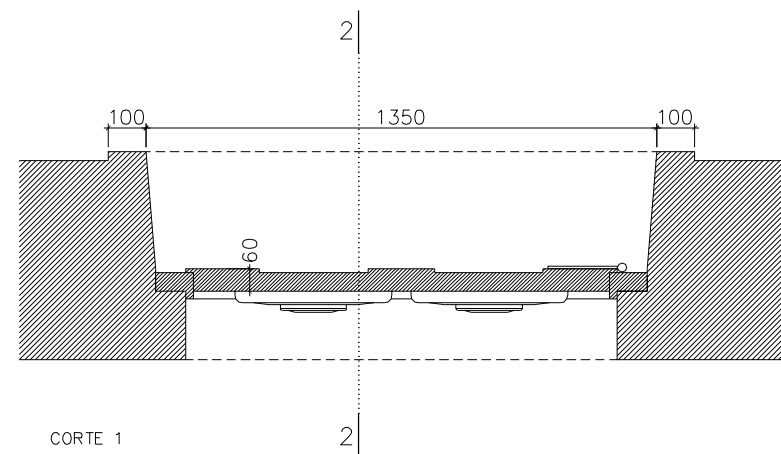

CORTE 1

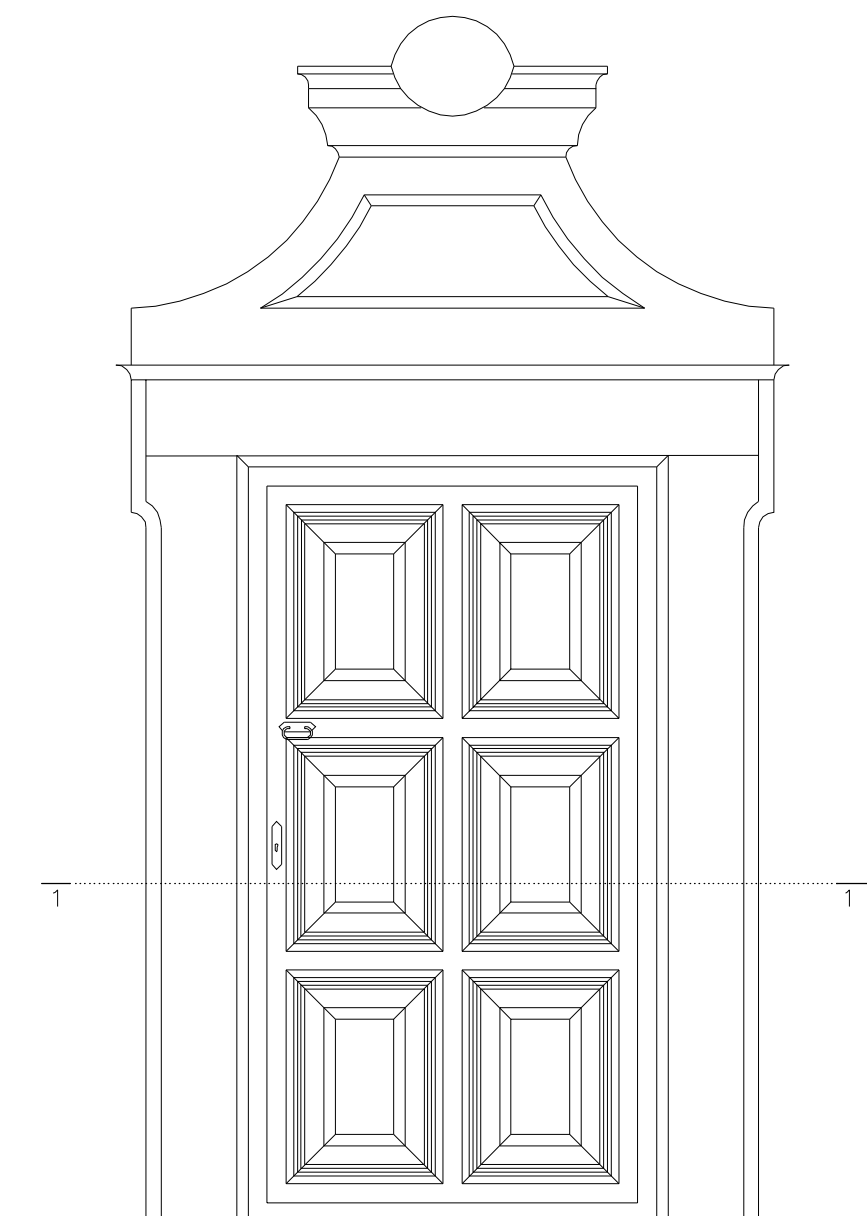

ALÇADO

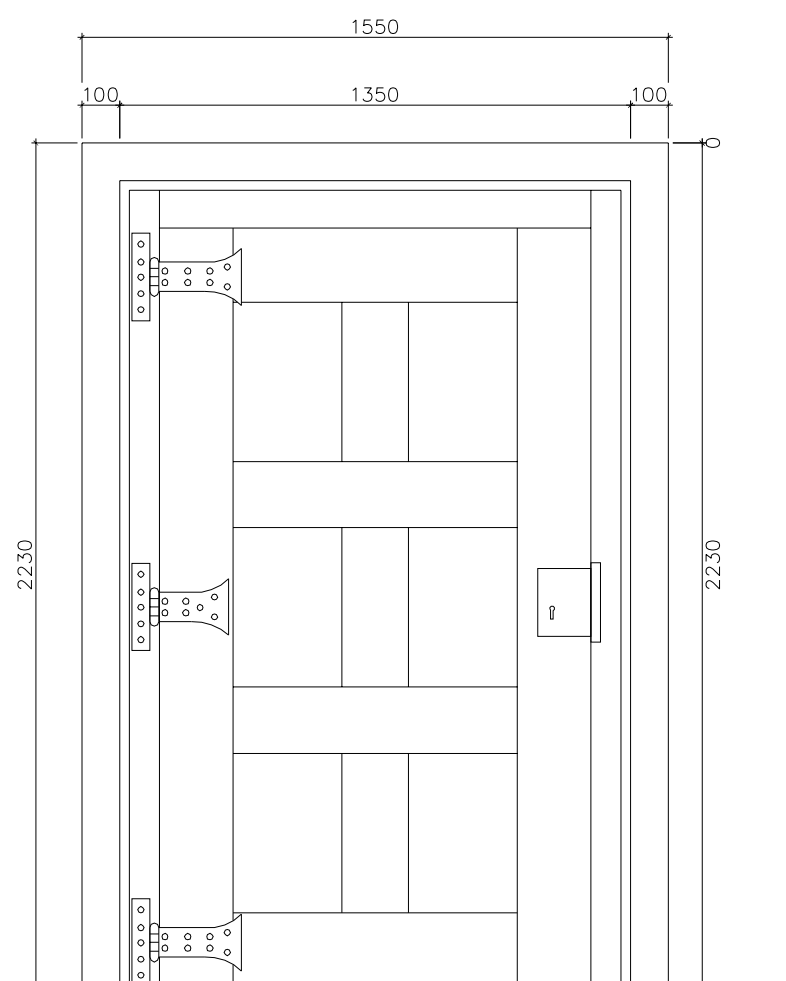

ALÇADO

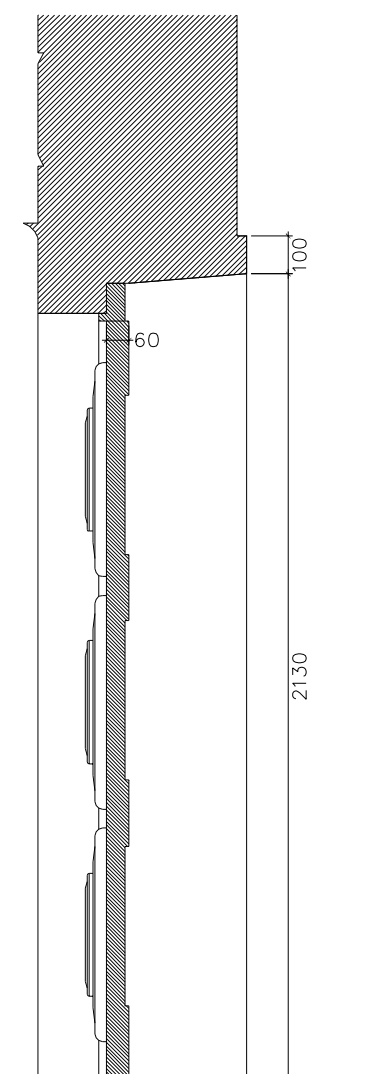

CORTE 2

LEGENDA:

	Existente		Indicação de compartimento
	Gesso Cartonado		-0.12 Cota em planta
	Reboco		Cota em alçado
	Alvenaria		Indicação de corte
	Pedra		Ind. de vão interior
	Pedra em vista		
	Madeira		
	Madeira em vista		
	Madeira lacada em vista		

NOTA:

- ATENÇÃO NÃO MEDIR OS DESENHOS USAR SÓ A COTAGEM.
- QUALQUER COTA É SUJEITA A CONFIRMAÇÃO EM OBRA.
- EM CASO DE OMISSÃO DE COTA, INCOERÊNCIA OU DÚVIDA EM DESENHOS CONTACTAR O GABINETE DE ARQUITECTURA.
- A INFORMAÇÃO DE ESPECIALIDADES CONTIDA NOS DESENHOS NÃO DISPENSA A CONSULTA E CONFIRMAÇÃO DA MESMA NO RESPECTIVO PROJECTO DE ESPECIALIDADE.

PORTA DE UMA FOLHA DE ABRIR

(+0i04) (+0i10)

DESCRIÇÃO: PORTA EM MADEIRA MACIÇA A RECUPERAR E PINTAR  
FERRAGENS A RECUPERAR OU SUBSTITUIR POR PEÇAS NOVAS À IMAGEM DO EXISTENTE.

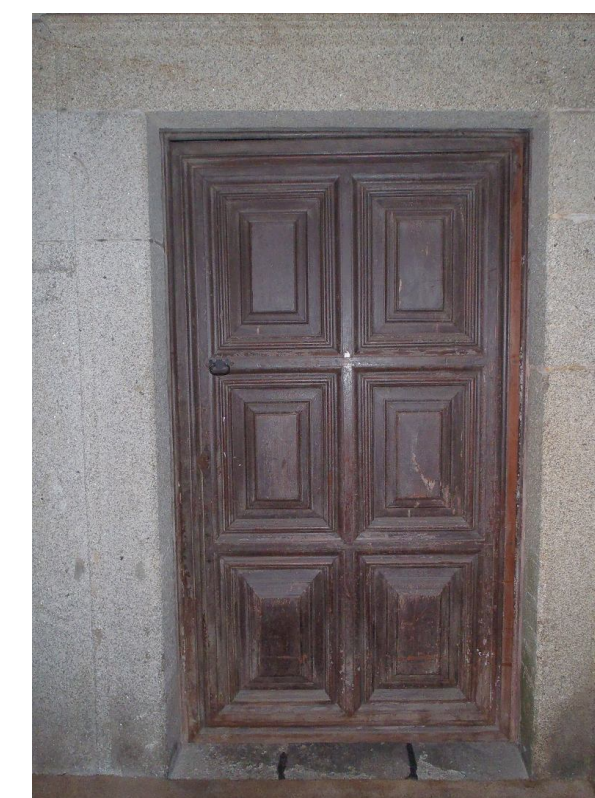

FOTOGRAFIAS DO EXISTENTE



Rota das Catedrais no Norte de Portugal

A313-072

Torreiro da Sé - Porto	DATA:	Fevereiro 2014
FASE:	ESCALA:	1:20 - 1:5
Concurso para Reestruturação do Circuito de Visita à Sé Catedral do Porto	COLAB.:	Fernanda Sá
TÍTULO:	REQUERENTE:	DRCN - Direção Regional de Cultura do Norte
MAPA DE VÃOS INTERIORES +0i04 +0i10	FICHEIRO:	A313-PJT CP 2ª Fase

DESENHADO EM CAD 2002 e CAD LT 2008. LICENÇAS Nº: 51045066, 347-65306874 e 347-65306775. ESTE DESENHO É PROPRIEDADE DOS AUTORES E NÃO PODE SER REPRODUZIDO, DIVULGADO OU COPIADO NO TODO OU EM PARTE SEM AUTORIZAÇÃO. -RESERVADOS TODOS OS DIREITOS PELA LEGISLAÇÃO EM VIGOR, DEC-LEI 63/85.

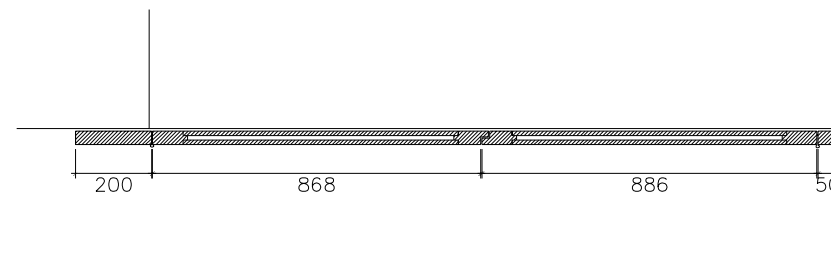

PLANTA  
ESC.1/20

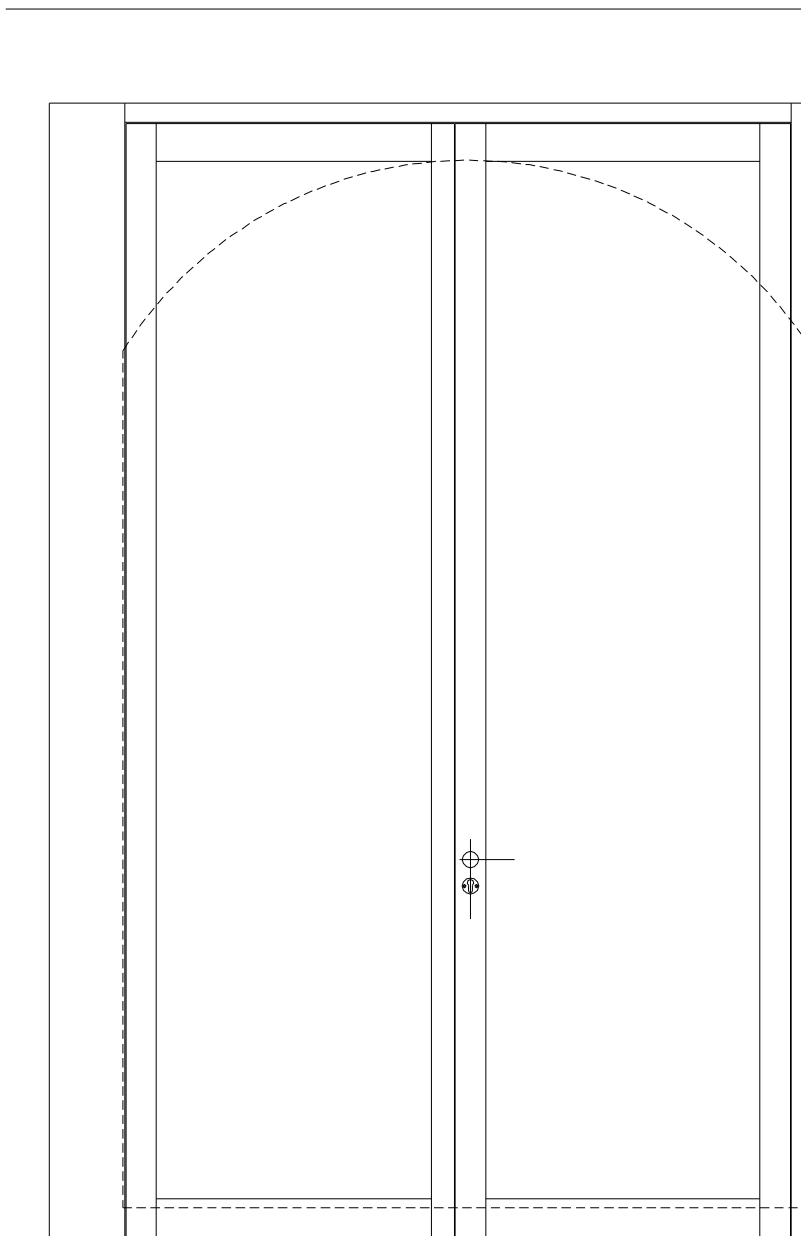

ALÇADO EXTERIOR  
ESC.1/20

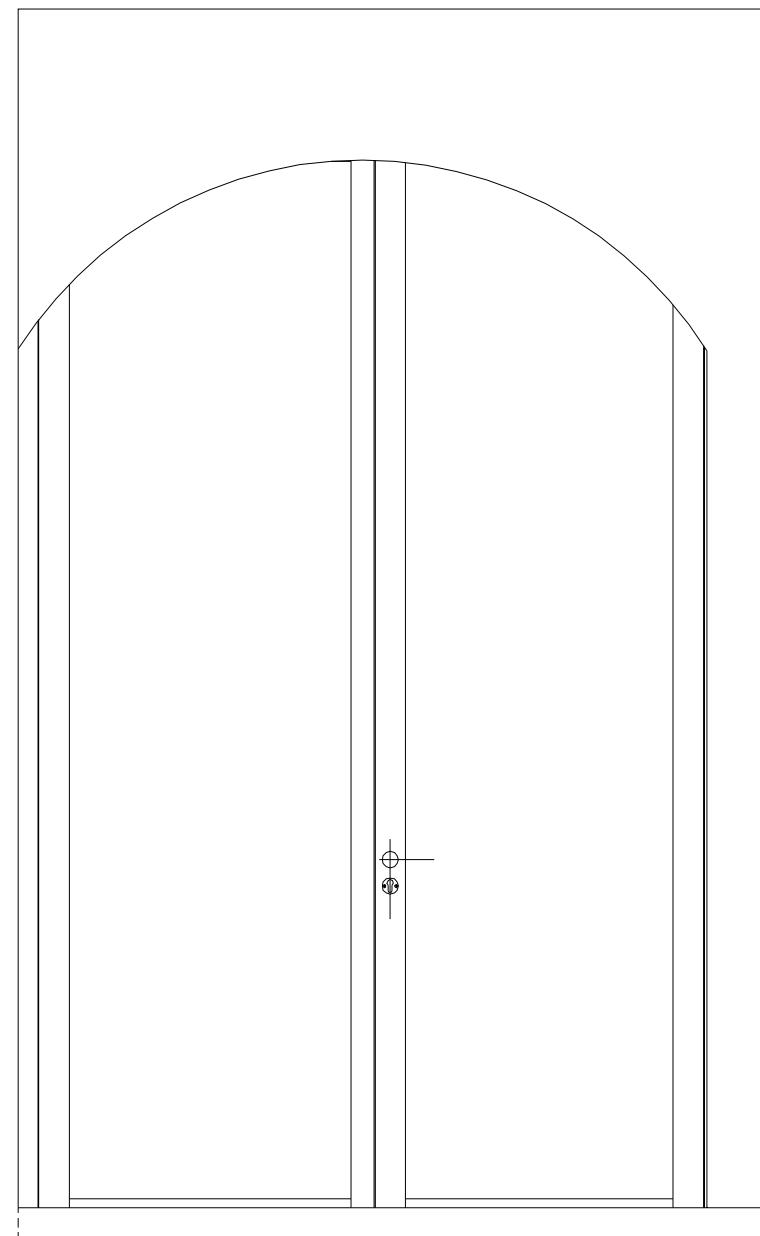

ALÇADO INTERIOR  
ESC.1/20

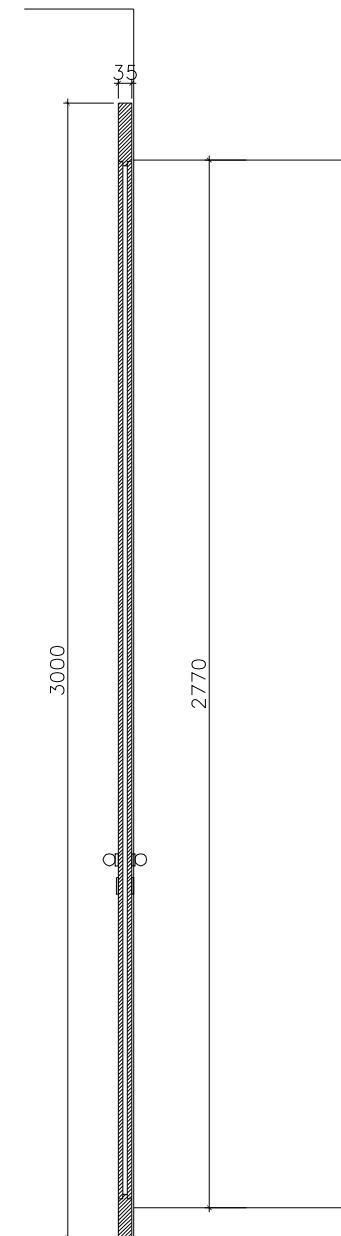

CORTE  
ESC.1/20

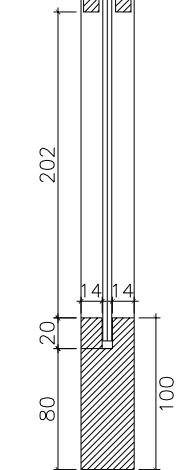
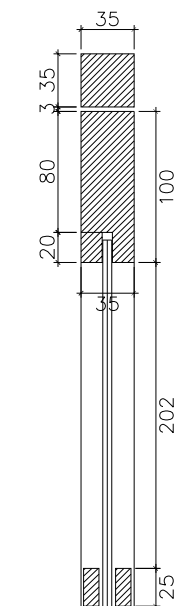

LEGENDA:

	Existente		Pedra
	Gesso Cartonado		Pedra em vista
	Reboco		Madeira
	Alvenaria		

NOTA:

- ATENÇÃO NÃO MEDIR OS DESENHOS USAR SÓ A COTAGEM.
- QUALQUER COTA É SUJEITA A CONFIRMAÇÃO EM OBRA.
- EM CASO DE OMISSÃO DE COTA, INCOERÊNCIA OU DÚVIDA EM DESENHOS CONTACTAR O GABINETE DE ARQUITECTURA.
- A INFORMAÇÃO DE ESPECIALIDADES CONTIDA NOS DESENHOS NÃO DISPENSA A CONSULTA E CONFIRMAÇÃO DA MESMA NO RESPECTIVO PROJECTO DE ESPECIALIDADE.

PORTA COM DUAS FOLHAS DE ABRIR

+0i05

MATERIAL :	PORTA NOVA EM MADEIRA DE CAMBALA
FERRAGENS :	A DEFINIR EM CADERNO DE ENCARGOS

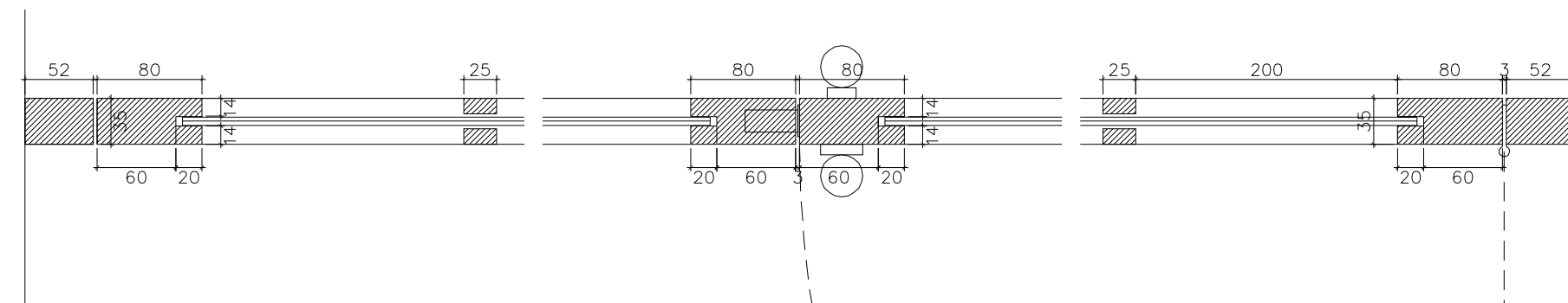

PLANTA  
ESC.1/5



**CASTANHEIRA & BASTAI**  
ARQUITETOS  
E-mail: geral@carloscastanheira.pt  
www.carloscastanheira.pt

Rota das Catedrais no Norte de Portugal

A313-073

Terreiro da Sé - Porto	DATA:	Fevereiro 2014
FASE:	ESCALA:	1:20 - 1:5
Concurso para Reestruturação do Circuito de Visita à Sé Catedral do Porto	TÍTULO:	
MAPA DE VÃOS INTERIORES +0i05	REQUERENTE:	COLAB.: Fernanda Sá
REQUERENTE:	FICHEIRO:	A313-PJT CP 2ª Fase

DRCN - Direção Regional de Cultura do Norte

DESENHADO EM CAD 2002 • CAD LT 2008, LICENÇAS N.º: 51045066, 347-65306874 e 347-65306775  
ESTE DESENHO É PROPRIEDADE DOS AUTORES E NÃO PODE SER REPRODUZIDO, DIVULGADO OU COPIADO NO TODO OU EM PARTE SEM AUTORIZAÇÃO. -RESERVADOS TODOS OS DIREITOS PELA LEGISLAÇÃO EM VIGOR. DEC-LEI 63/85.

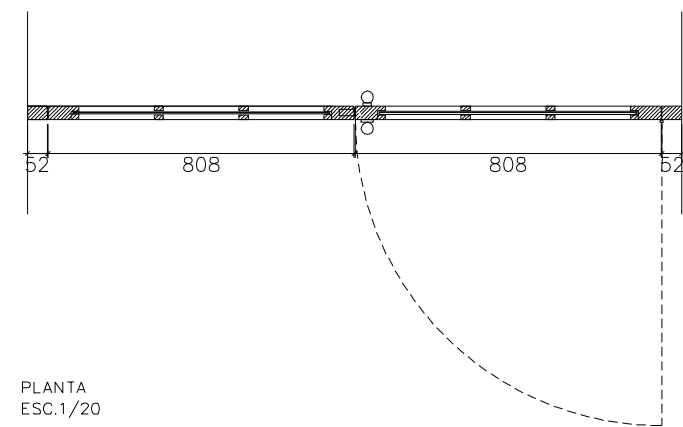

PLANTA  
ESC.1/20

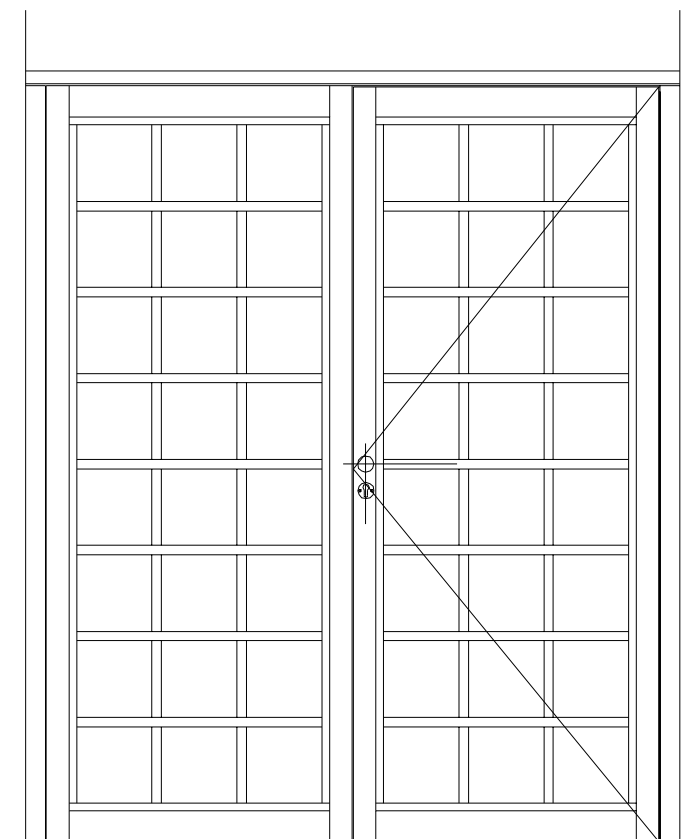

ALÇADO EXTERIOR  
ESC.1/20

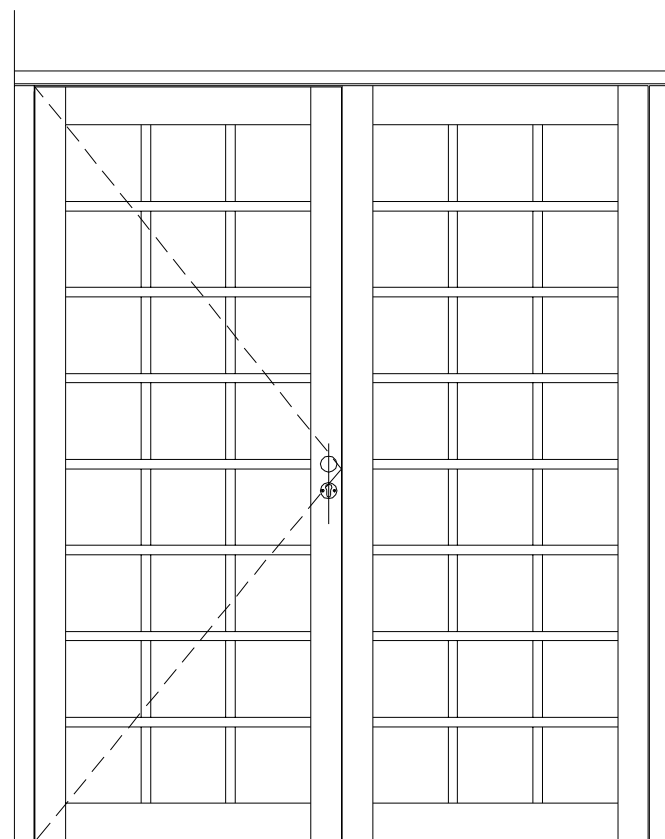

ALÇADO INTERIOR  
ESC.1/20

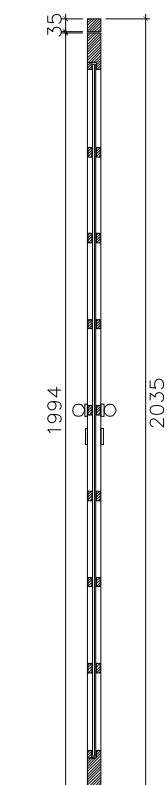

CORTE  
ESC.1/20

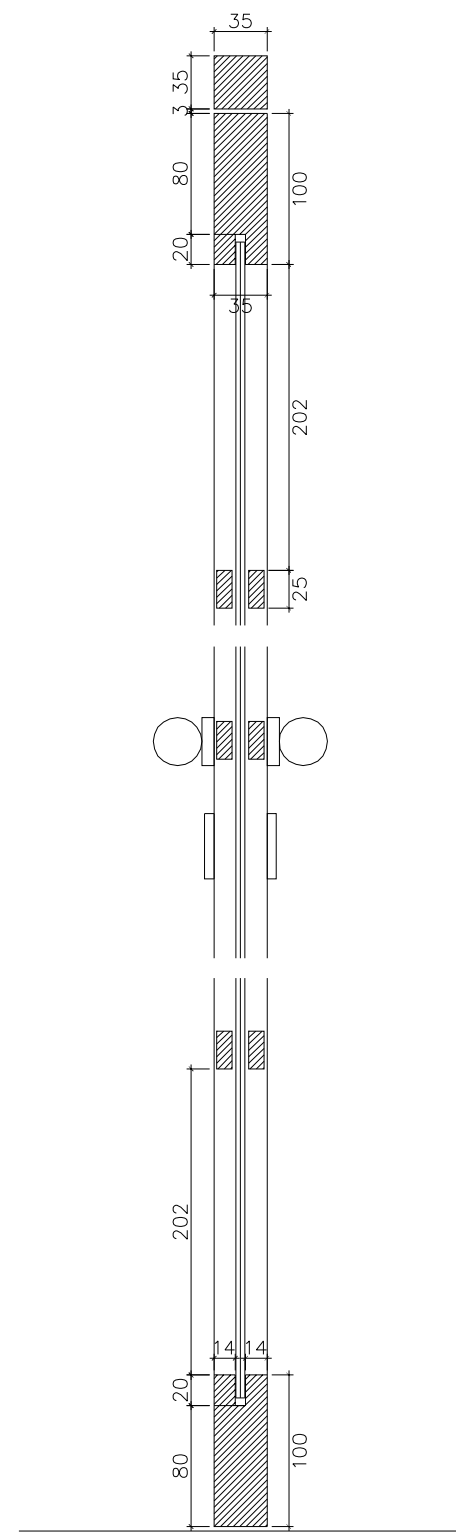

LEGENDA:

	Existente		Pedra
	Gesso Cartonado		Pedra em vista
	Reboco		Madeira
	Alvenaria		

NOTA:

- ATENÇÃO NÃO MEDIR OS DESENHOS USAR SÓ A COTAGEM.
- QUALQUER COTA É SUJEITA A CONFIRMAÇÃO EM OBRA.
- EM CASO DE OMISSÃO DE COTA, INCOERÊNCIA OU DÚVIDA EM DESENHOS CONTACTAR O GABINETE DE ARQUITECTURA.
- A INFORMAÇÃO DE ESPECIALIDADES CONTIDA NOS DESENHOS NÃO DISPENSA A CONSULTA E CONFIRMAÇÃO DA MESMA NO RESPECTIVO PROJECTO DE ESPECIALIDADE.

PORTA COM UMA FOLHA DE ABRIR E UMA FOLHA FIXA (+0i06) (+0i09)

MATERIAL :	PORTA NOVA EM MADEIRA DE CAMBALA COM VIDRO SIMPLES OPALINO
FERRAGENS :	A DEFINIR EM CADERNO DE ENCARGOS
VIDRO :	A DEFINIR EM CADERNO DE ENCARGOS

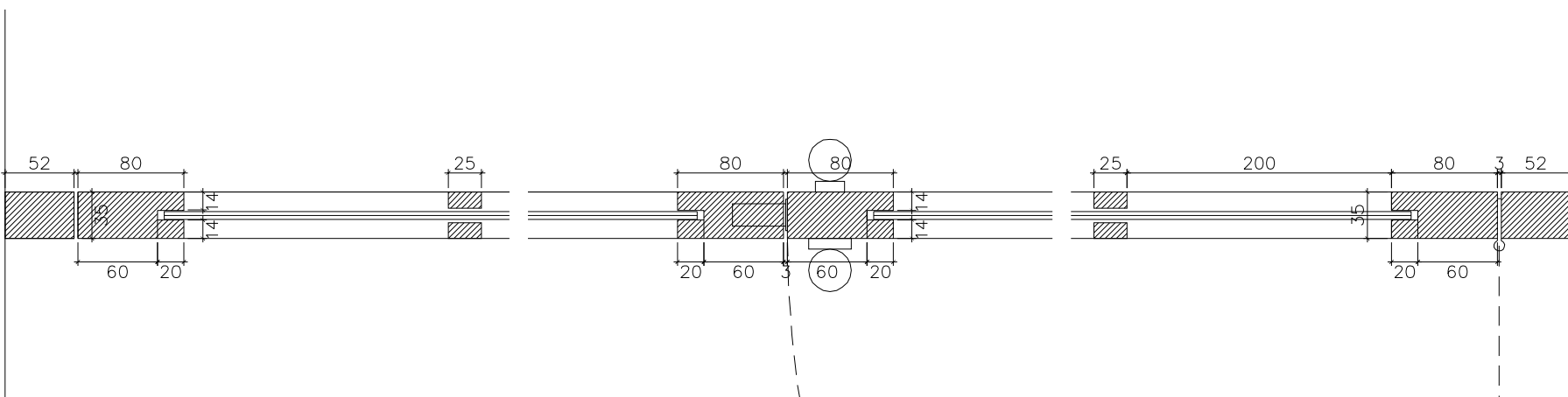

PLANTA  
ESC.1/5



**CASTANHEIRA & BASTAI**  
ARQUITETOS  
E-mail: geral@carloscastanheira.pt  
www.carloscastanheira.pt

Rota das Catedrais no Norte de Portugal

A313-074

Torreiro da Sé - Porto	DATA:	Fevereiro 2014
FASE:	ESCALA:	1:20 - 1:5
Concurso para Reestruturação do Circuito de Visita à Sé Catedral do Porto	COLAB.:	Fernanda Sá
TÍTULO:	REQUERENTE:	
MAPA DE VÃOS INTERIORES +0i06 +0i09	FICHEIRO:	A313-PJT CP 2ª Fase

DRCN - Direção Regional de Cultura do Norte

DESENHADO EM CAD 2002 • CAD LT 2008, LICENÇAS Nº: 51045066, 347-65306874 e 347-65306775  
ESTE DESENHO É PROPRIEDADE DOS AUTORES E NÃO PODE SER REPRODUZIDO, DIVULGADO OU COPIADO NO TODO OU EM PARTE SEM AUTORIZAÇÃO. -RESERVADOS TODOS OS DIREITOS PELA LEGISLAÇÃO EM VIGOR, DEC-LEI 63/85.

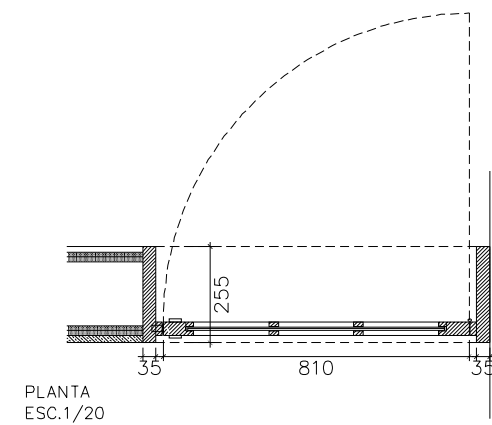

PLANTA  
ESC.1/20

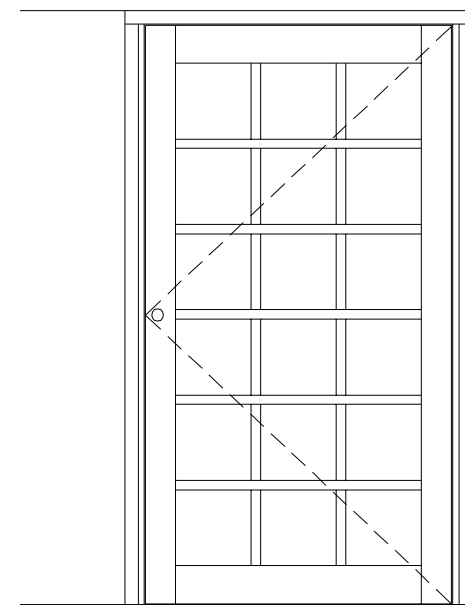

ALÇADO EXTERIOR  
ESC.1/20

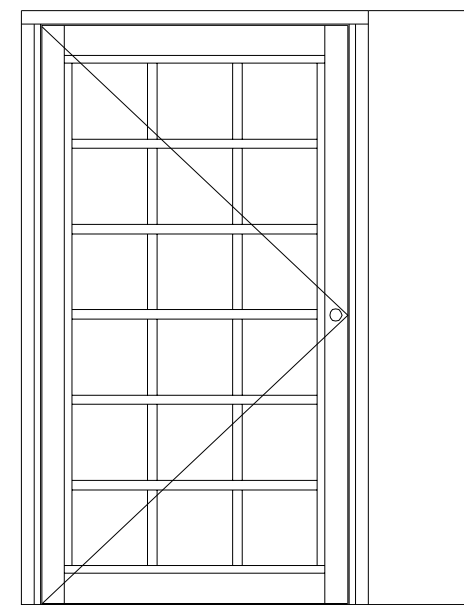

ALÇADO INTERIOR  
ESC.1/20

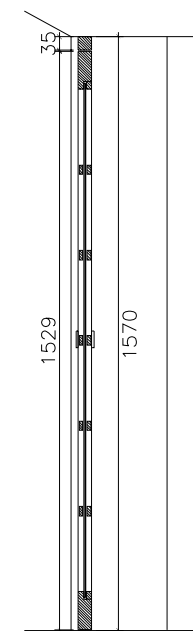

CORTE  
ESC.1/20

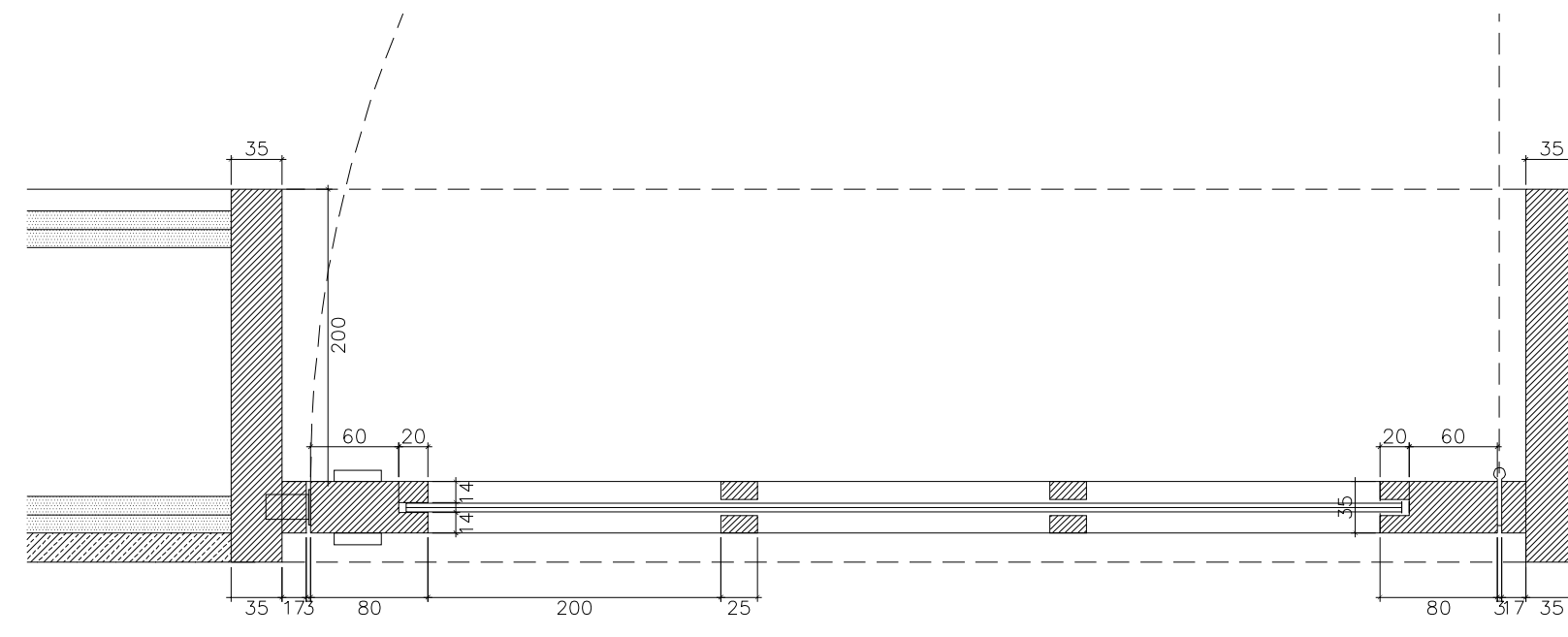

PLANTA  
ESC.1/5

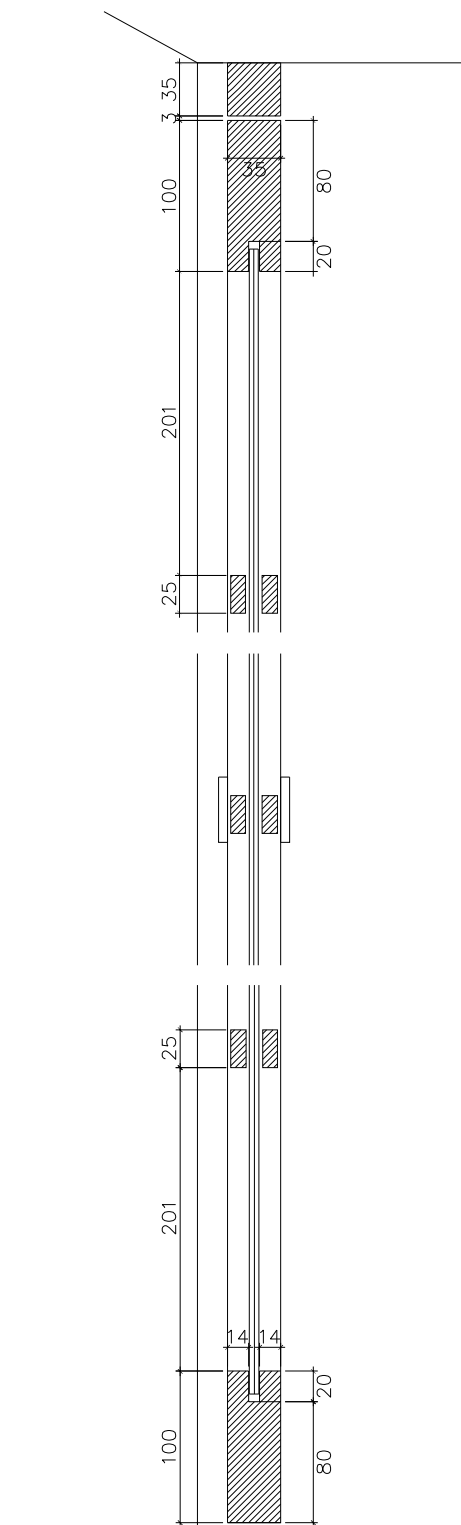

LEGENDA:

	Existente		Pedra
	Gesso Cartonado		Pedra em vista
	Reboco		Madeira
	Alvenaria		

NOTA:

- ATENÇÃO NÃO MEDIR OS DESENHOS USAR SÓ A COTAGEM.
- QUALQUER COTA É SUJEITA A CONFIRMAÇÃO EM OBRA.
- EM CASO DE OMISSÃO DE COTA, INCOERÊNCIA OU DÚVIDA EM DESENHOS CONTACTAR O GABINETE DE ARQUITECTURA.
- A INFORMAÇÃO DE ESPECIALIDADES CONTIDA NOS DESENHOS NÃO DISPENSA A CONSULTA E CONFIRMAÇÃO DA MESMA NO RESPECTIVO PROJECTO DE ESPECIALIDADE.

PORTA COM UMA FOLHA DE ABRIR

+0i07 +0i08

MATERIAL :	PORTA NOVA EM MADEIRA DE CAMBALA COM VIDRO SIMPLES OPALINO
FERRAGENS :	A DEFINIR EM CADERNO DE ENCARGOS
VIDRO :	A DEFINIR EM CADERNO DE ENCARGOS



**CASTANHEIRA & BASTAI**  
ARQUITETOS

E-mail: geral@carloscastanheira.pt  
www.carloscastanheira.pt

Rota das Catedrais no Norte de Portugal

A313-075

Terreiro da Sé - Porto	DATA:	Fevereiro 2014
FASE:	ESCALA:	1:20 - 1:5
Concurso para Reestruturação do Circuito de Visita à Sé Catedral do Porto	TÍTULO:	
MAPA DE VÃOS INTERIORES +0i07 +0i08	COLAB.:	Fernanda Sá
REQUERENTE:	FICHEIRO:	A313-PJT CP 2ª Fase
DRCN - Direção Regional de Cultura do Norte		

DESENHADO EM CAD 2002 • CAD LT 2008, LICENÇAS Nº: 51045066, 347-65306874 e 347-65306775

ESTE DESENHO É PROPRIEDADE DOS AUTORES E NÃO PODE SER REPRODUZIDO, DIVULGADO OU COPIADO NO TODO OU EM PARTE SEM AUTORIZAÇÃO. -RESERVADOS TODOS OS DIREITOS PELA LEGISLAÇÃO EM VIGOR. DEC-LEI 63/85.

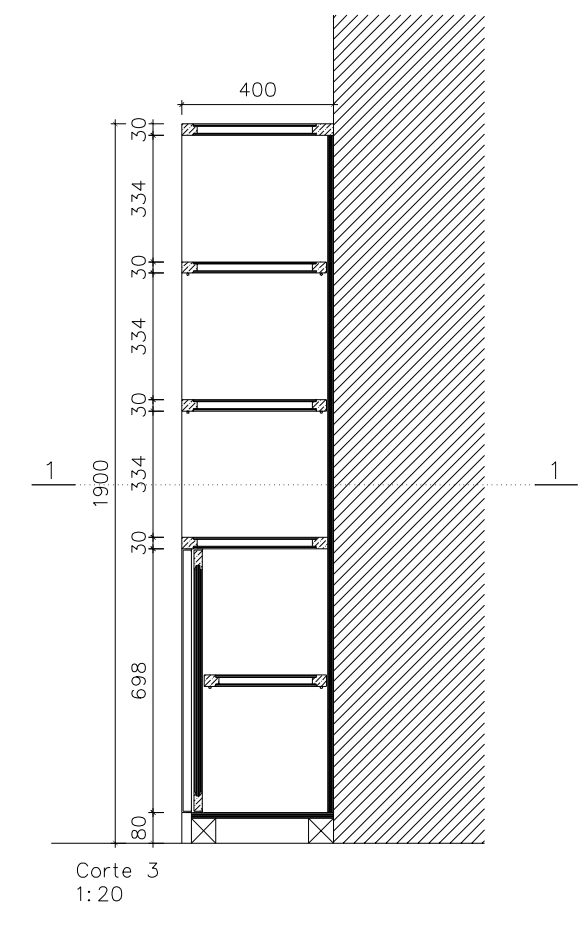
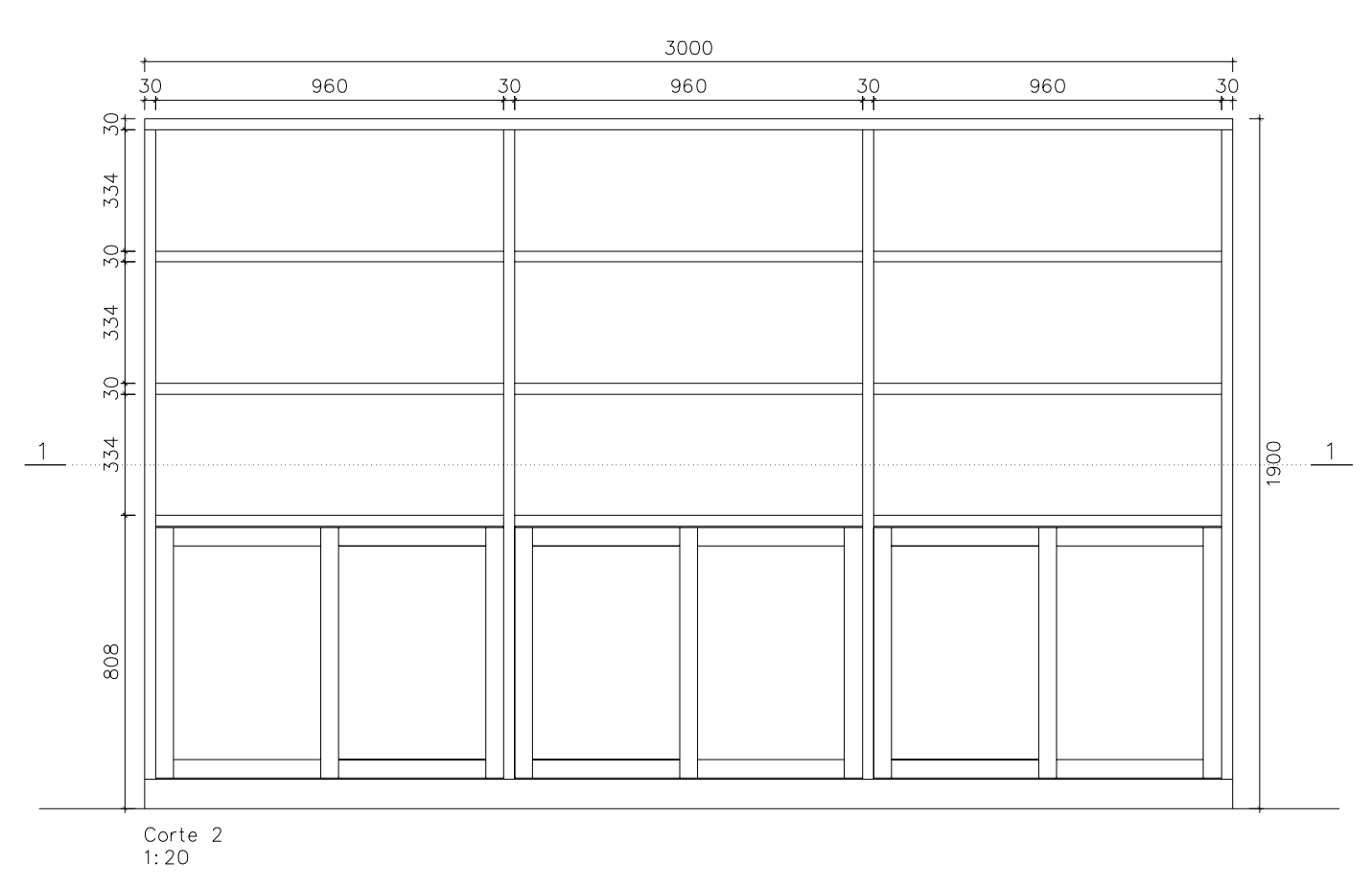
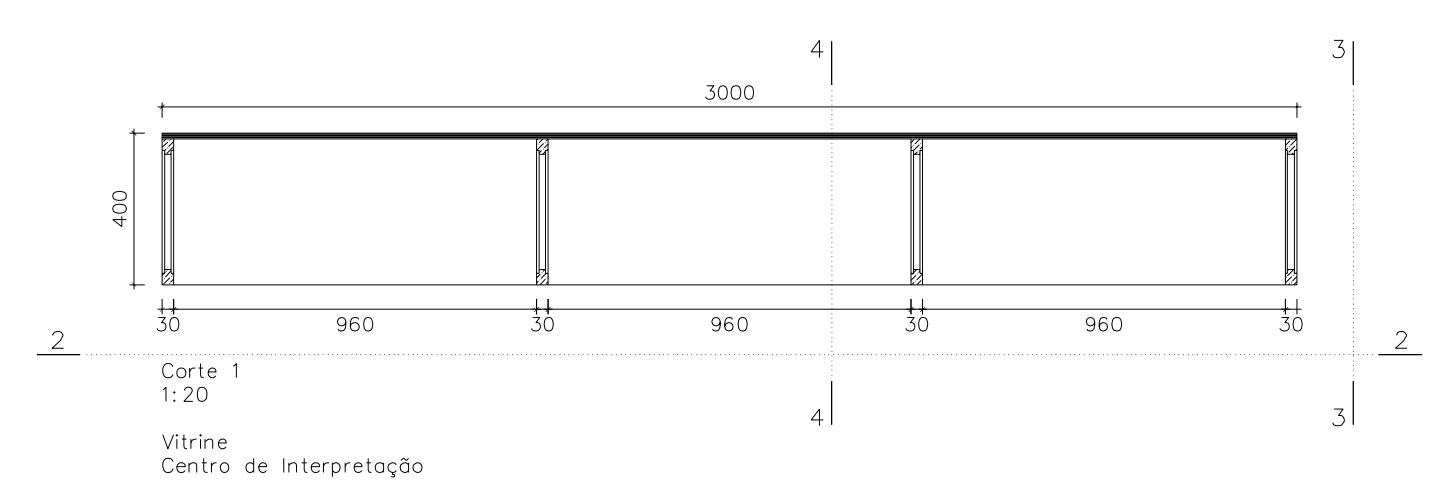
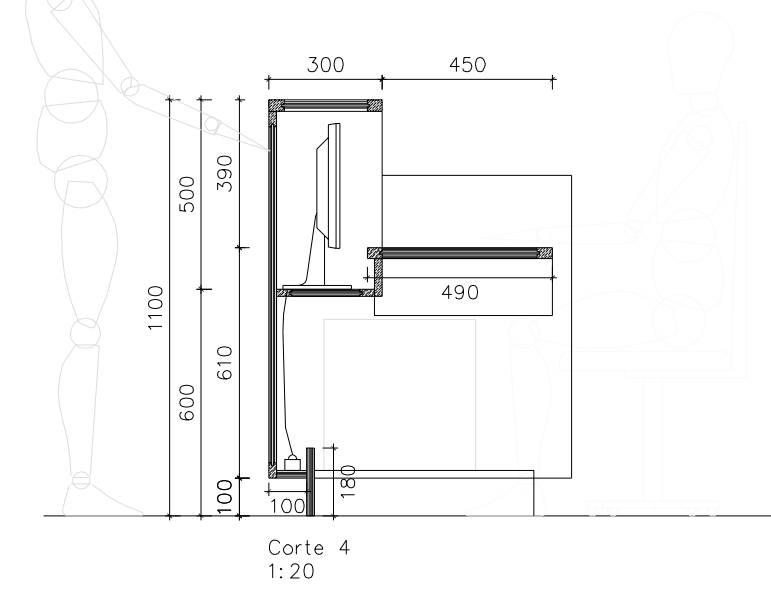
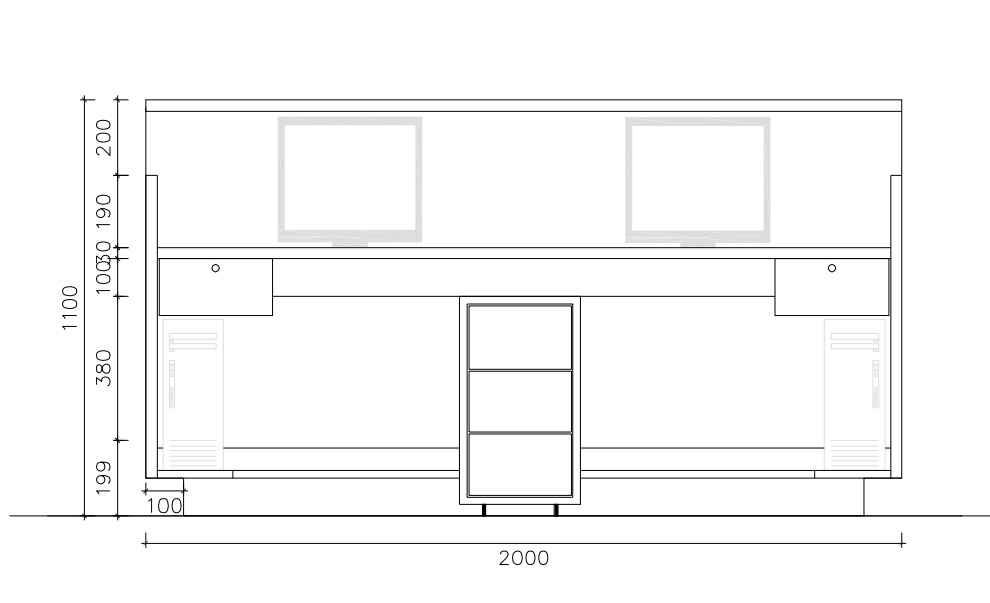
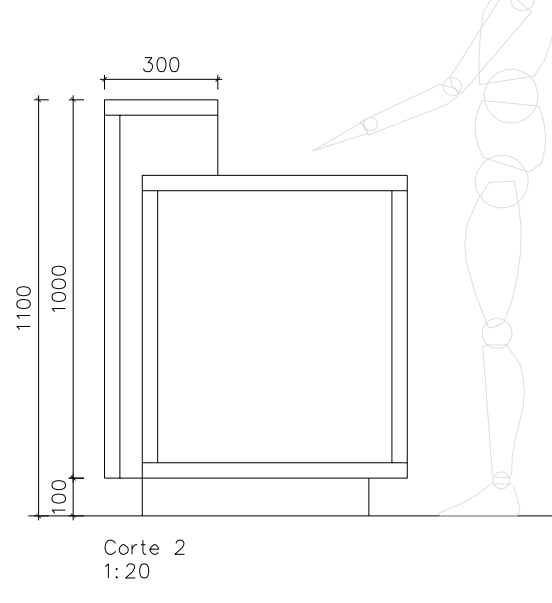
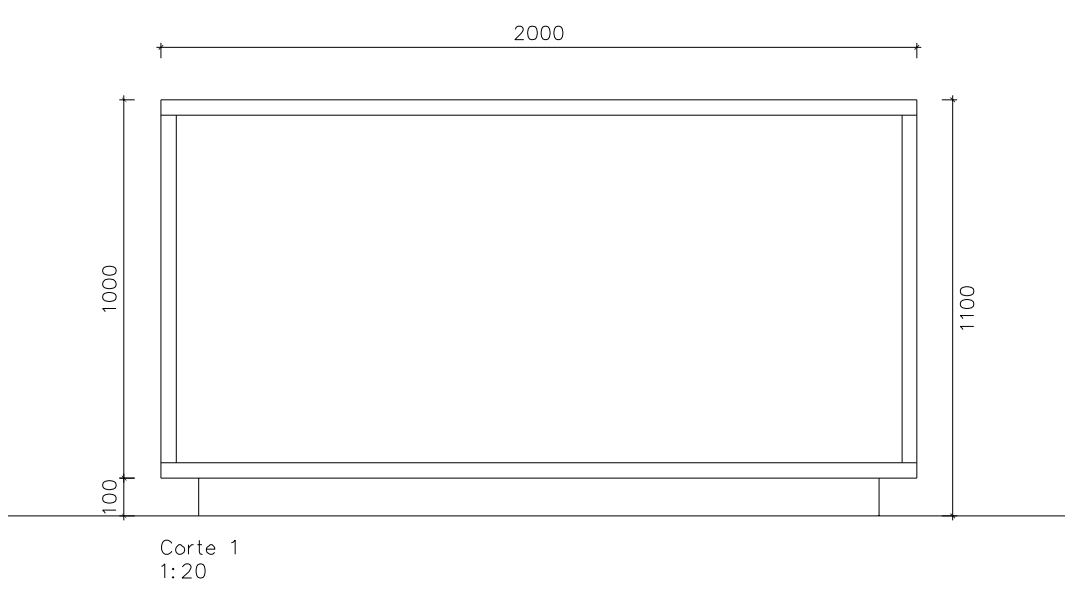
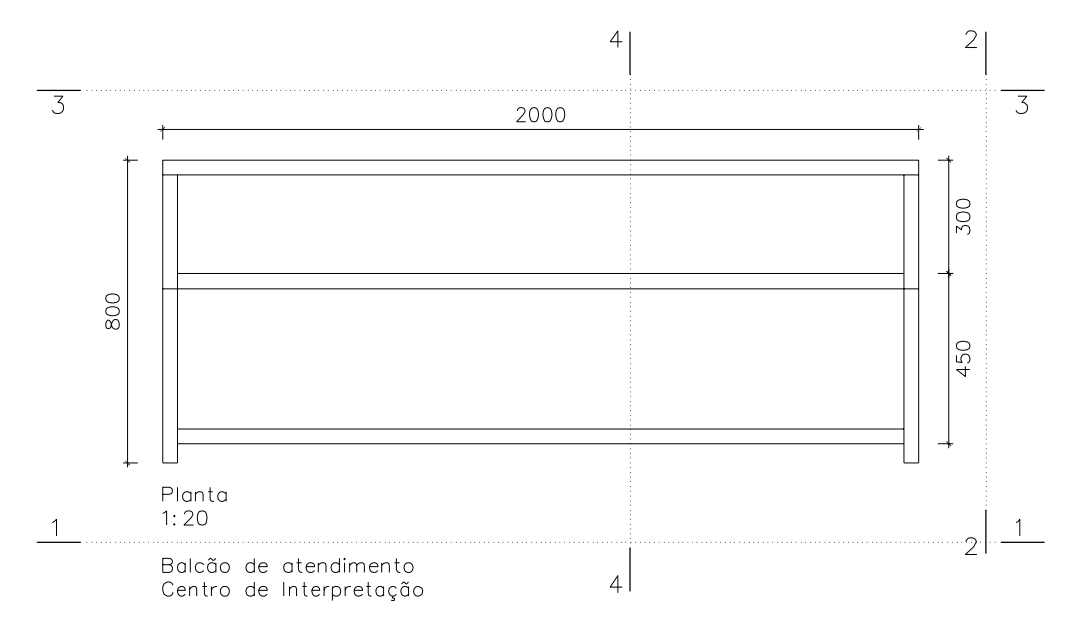
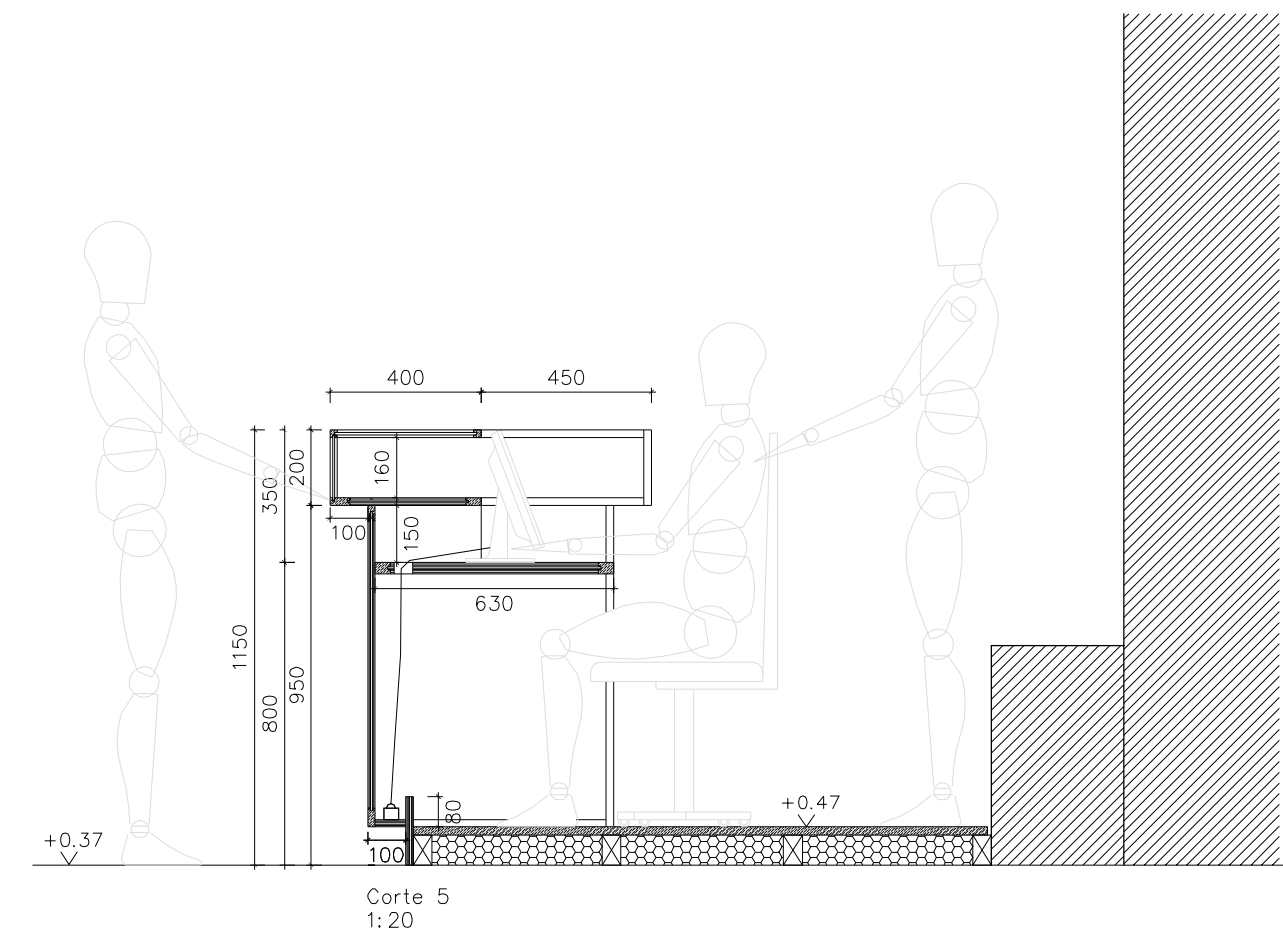
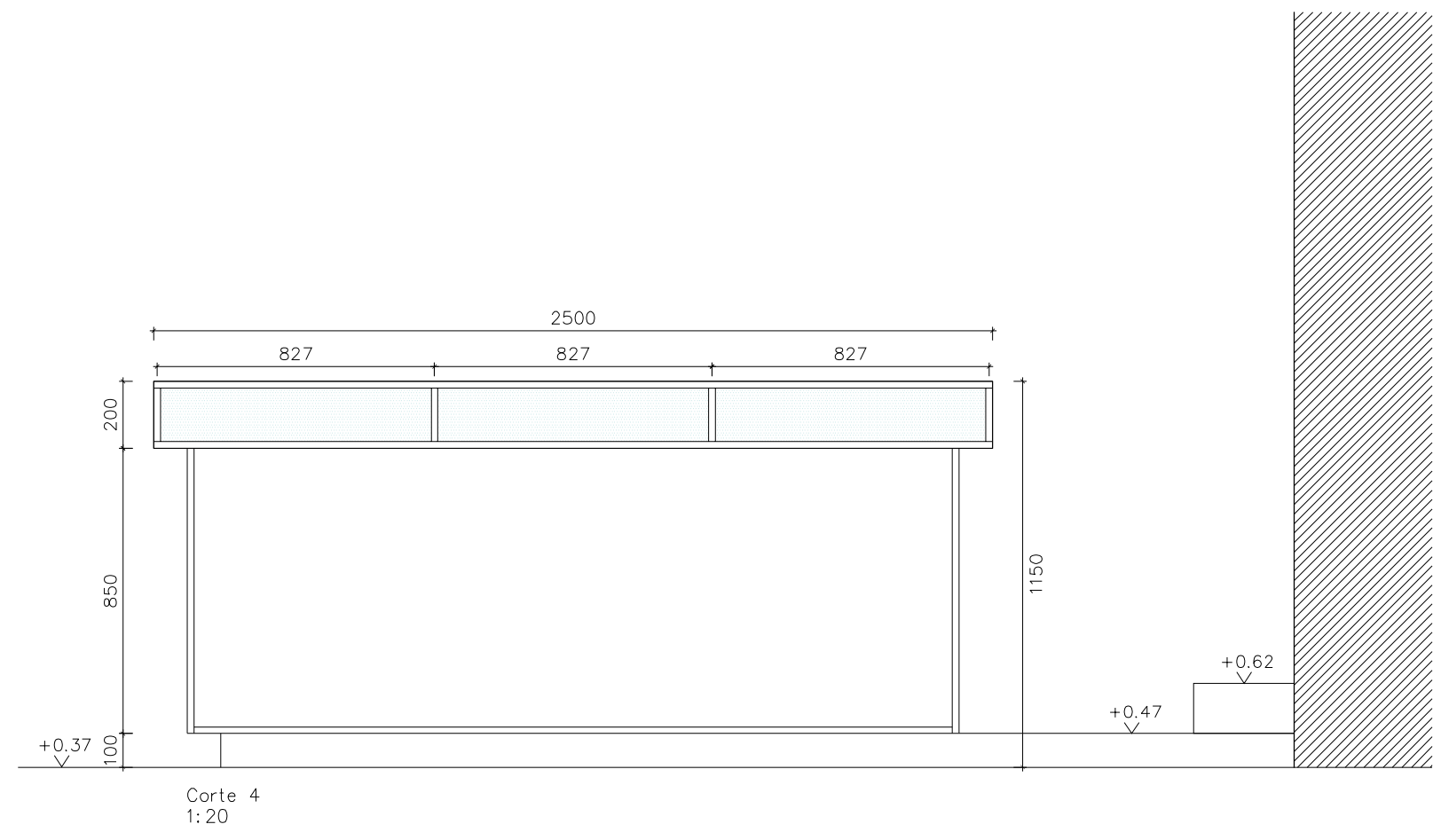
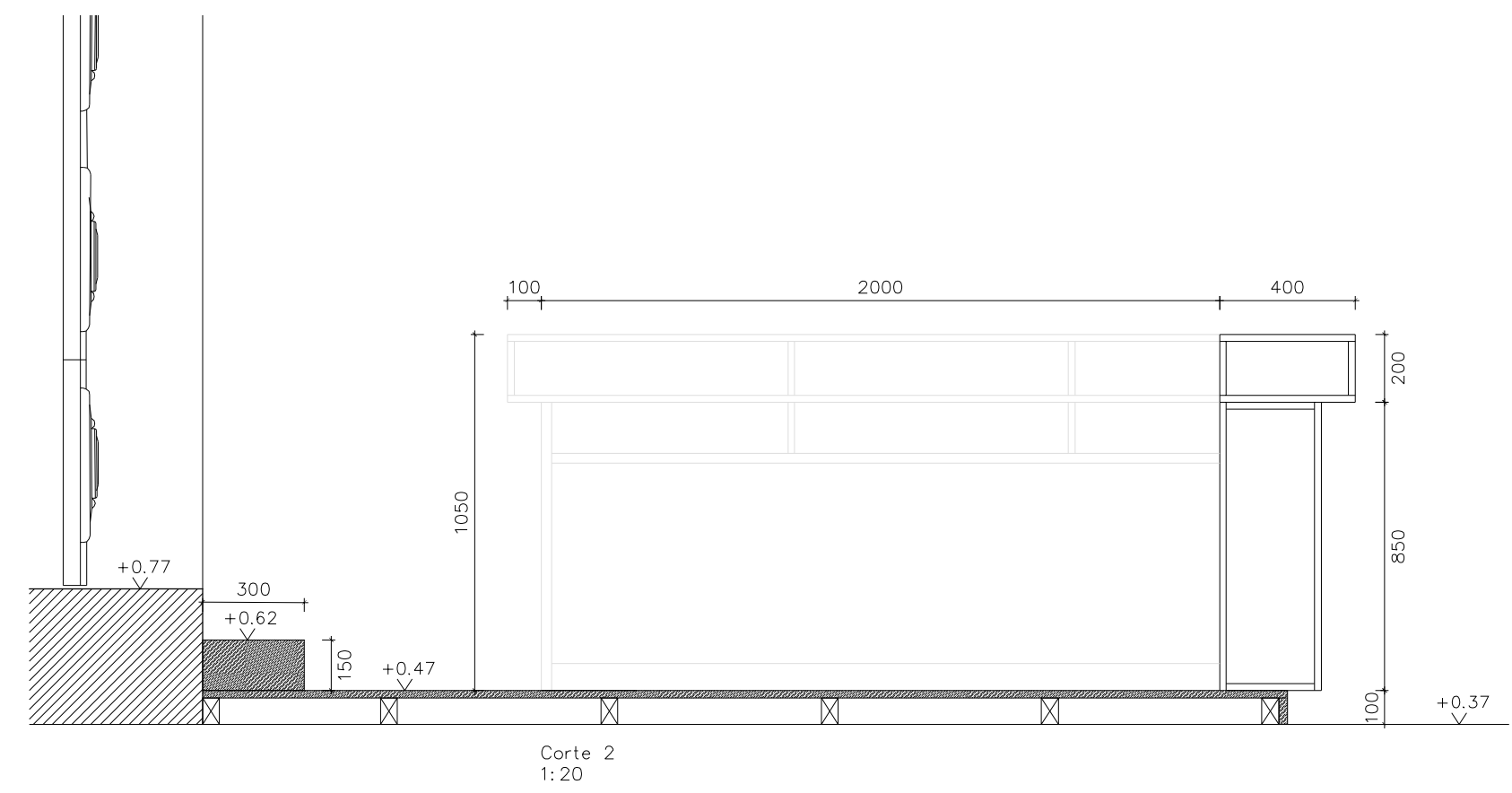
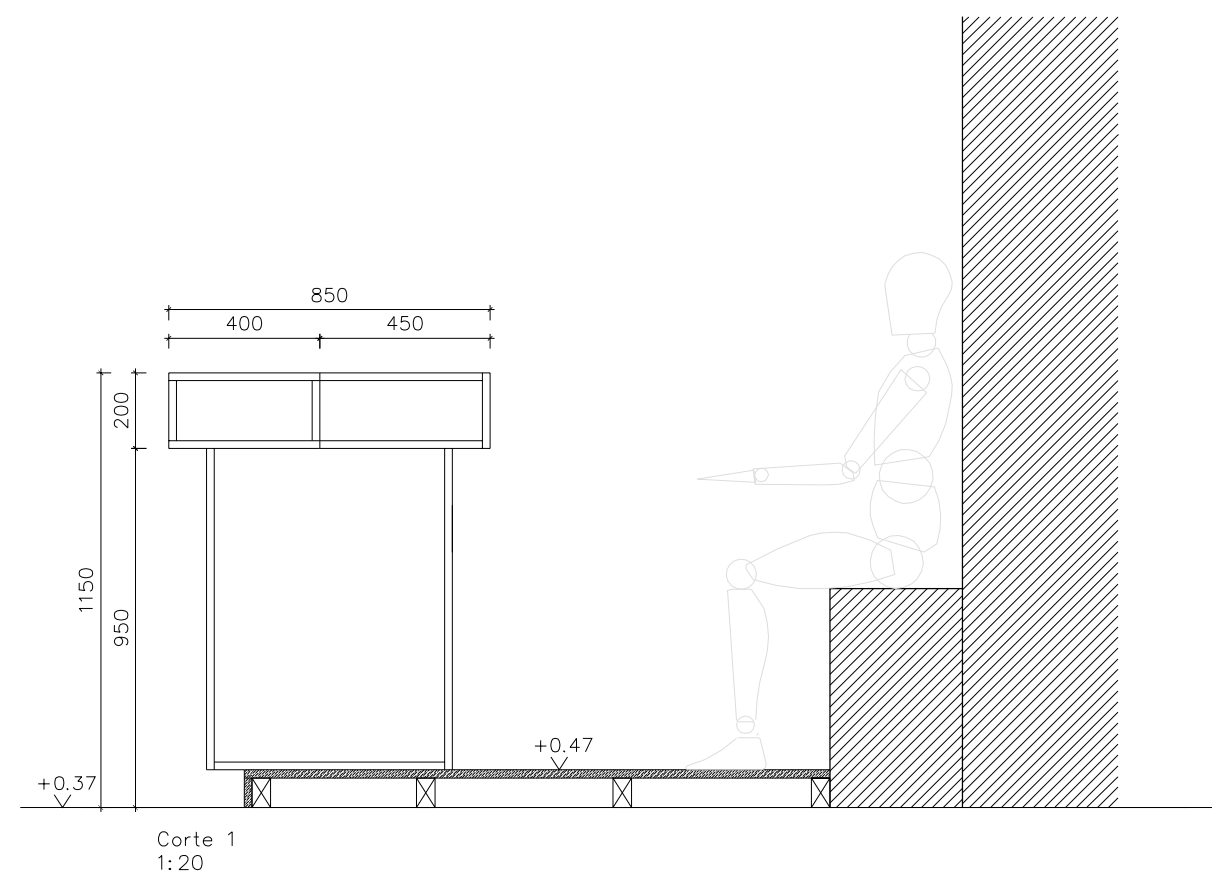
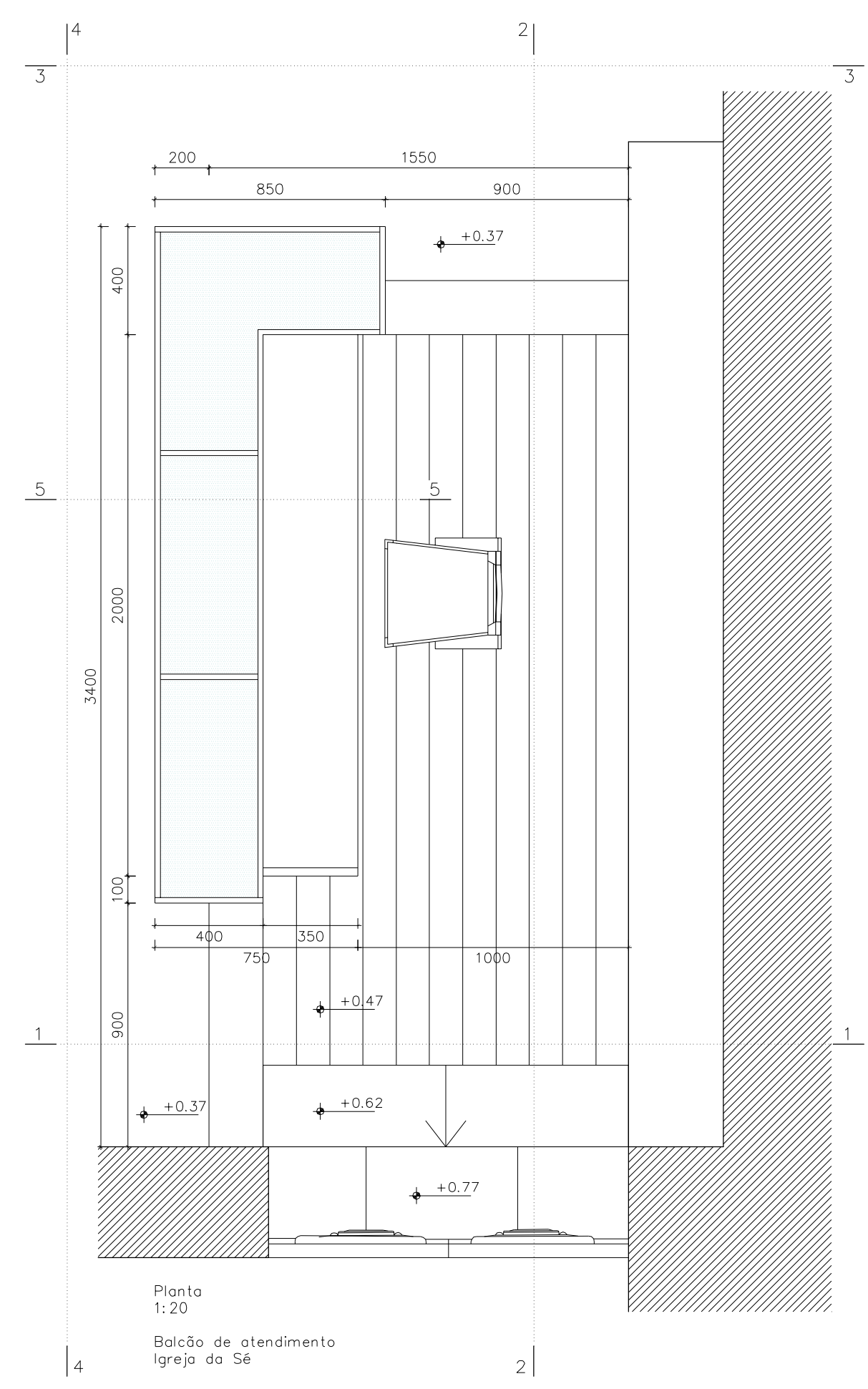

LEGENDA:

- 0.15 Indicação de compartimento
- 0.12 Cota em planta
- +8.00 Cota em alçada
- B | Indicação de corte