

ÍNDICE

FOLHA:	TÍTULO:	ESCALA:
PROJECTO DE EXECUÇÃO - PEÇAS ESCRITAS		
-----	ÍNDICE	---
-----	CADERNO DE ENCARGOS	---
-----	MAPA DE ACABAMENTOS	---
-----	MAPA DE MEDIÇÕES E QUANTIDADES	---
LEVANTAMENTO DO EXISTENTE:		
A294-001	PLANTA DO PISO -1	1:50
A294-002	PLANTA DE PISO TÉRREO	1:50
A294-003	PLANTA DO PISO 1	1:50
A294-004	PLANTA DE COBERTURA	1:50
A294-005	CORTE AA'	1:50
A294-006	CORTE BB'	1:50
A294-007	CORTE CC'	1:50
A294-008	CORTE DD'	1:50
A294-009	CORTE EE'	1:50
A294-010	CORTE FF'	1:50
A294-011	ALÇADO OESTE	1:50
A294-012	ALÇADO SUL	1:50
CORES CONVENCIONAIS:		
A294-020	PLANTA DO PISO -1	1:50
A294-021	PLANTA DE PISO TÉRREO	1:50
A294-022	PLANTA DO PISO 1	1:50
A294-023	PLANTA DE COBERTURA	1:50
A294-024	CORTE AA'	1:50
A294-025	CORTE BB'	1:50
A294-026	CORTE CC'	1:50
A294-027	CORTE DD'	1:50
A294-028	CORTE EE'	1:50
A294-029	CORTE FF'	1:50
A294-030	ALÇADO OESTE	1:50
A294-031	ALÇADO SUL	1:50
PROJECTO DE EXECUÇÃO:		
A294-100	PLANTA DO PISO -1	1:50
A294-101	PLANTA DE PISO TÉRREO	1:50
A294-102	PLANTA DO PISO 1	1:50
A294-103	PLANTA DO PISO 2	1:50
A294-104	PLANTA DE COBERTURA	1:50
A294-105	CORTE AA'	1:50
A294-106	CORTE BB'	1:50
A294-107	CORTE CC'	1:50
A294-108	CORTE DD'	1:50
A294-109	CORTE EE'	1:50
A294-110	CORTE FF'	1:50
A294-111	CORTE GG'	1:50
A294-112	ALÇADO OESTE	1:50
A294-113	ALÇADO SUL	1:50
MAPA DE BANHOS:		
A294-120	COMPARTIMENTO +0 07	1:20
A294-121	COMPARTIMENTO +1 03, +1 04	1:20
MAPA DE EMBUTIDOS:		
A294-130	EMBUTIDO -1A01	1:10
A294-131	EMBUTIDO +0A01, +0A02	1:20
A294-132	EMBUTIDO +0A03, +0A04	1:20
A294-133	EMBUTIDO +0A05	1:20
A294-134	EMBUTIDO +0A06	1:20
A294-135	EMBUTIDO +0A07	1:20
A294-136	EMBUTIDO +0A08	1:10
A294-137	EMBUTIDO +1A01	1:20
A294-138	EMBUTIDO +1A02, +1A03, +1A04	1:20
A294-139	EMBUTIDO +1A05, +1A06	1:10
A294-140	EMBUTIDO +2A01	1:20
A294-141	EMBUTIDO +2A02	1:20
A294-142	EMBUTIDO +2A03	1:20
A294-143	EMBUTIDO +2A04	1:20
A294-144	EMBUTIDO +2A05	1:20

FOLHA:	TÍTULO:	ESCALA:
MAPA DE VÃOS INTERIORES:		
A294-150	-1i01, +0i12, +1i05, +1i06	1:20 / 1:5
A294-151	+1i01, +1i02, +1i03, +2i02	1:20 / 1:5
A294-152	+2i02	1:20 / 1:5
A294-153	+2i01	1:20 / 1:5
A294-154	+2i04	1:20 / 1:5
A294-155	+0i06	1:20 / 1:5
A294-156	+0i14	1:20 / 1:5
A294-157	+0i04	1:20 / 1:5
MAPA DE VÃOS EXTERIORES:		
A294-170	+0E06	1:20 / 1:10 / 1:2
A294-171	+0E07	1:10 / 1:2
A294-172	+1E03	1:20 / 1:10 / 1:2
A294-173	+1E04	1:20 / 1:10 / 1:2
A294-174	+2E01	1:20 / 1:10 / 1:2
A294-175	+2E02	1:20 / 1:10 / 1:2
A294-176	+2E03	1:20 / 1:10 / 1:2
A294-177	+2E04	1:20 / 1:10 / 1:2
A294-178	+2E05, +2E06	1:20 / 1:10 / 1:2
A294-179	+2E07	1:20 / 1:10 / 1:2
MAPA DE VÃOS EXISTENTES:		
A294-190	-1EX01, +0EX03	1:20
A294-191	+0EX01	1:20
A294-192	+0EX02	1:20
A294-193	+0EX04	1:20
A294-194	+0EX05	1:20
A294-195	+0EX06	1:20
A294-196	+0EX07	1:20
A294-197	+0EX08	1:20
A294-198	+0EX09	1:20
A294-199	+0EX10	1:20
A294-200	+0EX11	1:20
A294-201	+0EX12	1:20
A294-202	+0EX13	1:20
A294-203	+0EX14	1:20
A294-204	+0EX15	1:20
A294-205	+0EX16	1:20
A294-206	+1EX01	1:20
A294-207	+1EX02	1:20
A294-208	+1EX03	1:20
A294-209	+1EX04	1:20
A294-210	+2EX01, +2EX02	1:20 / 1:5
PORMENOR DA ESCADA :		
A294-220	ESCADA	1:20
PORMENORES CONSTRUTIVOS:		
A294-230	P01, P02	1:20 / 1:10
A294-231	P03	1:20 / 1:10
A294-232	P04	1:20 / 1:10
A294-233	P05, P06	1:20 / 1:10
A294-234	P07, P08, P09	1:20 / 1:10
A294-235	P10, P11	1:20 / 1:10
A294-236	P12, P13	1:20 / 1:10
A294-237	P14, P15	1:20 / 1:10
PORMENORES TIPO:		
A294-240	PAREDES EXTERIORES (PT)	1:5
A294-241	PISOS EXTERIORES E COBERTURAS (PT)	1:5
A294-242	PISOS INTERIORES (Pi)	1:5
A294-243	PAREDES INTERIORES (Pi)	1:5

CASTANHEIRA & BASTAI
ARQUITECTOS ASSOCIADOS

Rua Conselheiro Veloso da Cruz, nº41
4400-094 Vila Nova de Gaia - Portugal
Tel: +351 228 704 910 Fax: +351 228 704 908
E-mail: geral@castanheira.pt
www.castanheira.pt

REESTRUTURAÇÃO DAS ÁREAS DE APOIO E INSTALAÇÕES DO CABIDO - 1ªFASE **A294**

SÉ DO PORTO

FASE: _____ DESENHO Nº.: _____

PROJECTO DE EXECUÇÃO

TÍTULO: _____ DATA: _____

ÍNDICE _____ JANEIRO 2010

REQUERENTE: _____ ESCALA: _____

CABIDO DA SÉ DO PORTO

DESENHADO EM CAD LT E CAD 2002. LICENÇAS Nº.: 700-51004763/4/5/6/7/8 E-51045066 FICHEIRO: _____ COLAB.: _____
ESTE DESENHO É PROPRIEDADE DOS AUTORES E NÃO PODE SER REPRODUZIDO, DIVULGADO OU COPIADO NO TODO OU EM PARTE SEM AUTORIZAÇÃO. -RESERVADOS TODOS OS DIREITOS PELA LEGISLAÇÃO EM VIGOR. DEC-LEI 63/85.



- | | | |
|---|---|---|
| <p>FIG. 1</p> <p>01 - ÁREA TÉCNICA</p> <p>FIG. 2</p> <p>01 - QUILÓ SAGRADOS</p> <p>02 - SACRÓDOS DOS CONEGOS</p> <p>03 - ARCO</p> <p>04 - ESCADA</p> <p>05 - ÁREA DE SERVIÇOS</p> <p>06 - SANITÁRIOS</p> <p>07 - SANITÁRIOS</p> <p>08 - SACRÓRIA VELHA</p> <p>09 - ÁREA TÉCNICA</p> | <p>FIG. 11</p> <p>01 - ESCADA</p> <p>02 - ESTRADA FUNCIONÁRIOS</p> <p>03 - SANITÁRIOS MASCULINOS</p> <p>04 - SANITÁRIOS FEMININOS</p> <p>05 - CAIXOTES DE FUNCIONÁRIOS</p> <p>06 - Vestiário</p> <p>07 - COZINHA E COPA</p> <p>08 - TRILHADA DE ACESSO AO OBRIGÃO</p> <p>09 - ARQUIVO DE PAULAS</p> | <p>FIG. 12</p> <p>01 - SALA DE REUNIÕES</p> <p>02 - SECRETARIA E SALA DE ESPERA</p> <p>03 - CABINETE DO CONGREGADO</p> <p>04 - CABINETE PRESIDENTE DO CABIDO</p> <p>05 - FOYER DO OBRIGÃO</p> |
|---|---|---|

LEGENDAS:

	PAREDE EXISTENTE		Nº 2	0,00	COTA DE PISO
	TERRENO		1:50	30	IND. DE COMPARTIMENTO
	A CONSTRUIR				

ATENÇÃO: NÃO MEOR OS DESENHOS USAR SÓ A COTAGEM.
 QUALQUER DOTA E SUBTA A CONFIRMAÇÃO DO SENHA.
 EM CASO DE OMBIAO DE COTA, INCORRENCIA OU OMBIAO EM DESENHOS CONTACTAR O CABINETE DE ARQUITECTURA.
 A INFORMAÇÃO DE ESPECIALIDADES CONTRA NOS DESENHOS NÃO USPENHA A CONSULTA E CONFIRMAÇÃO DA
 MESMA NO RESPECTIVO PROYECTO DE ESPECIALIDADE.

	REESTRUTURAÇÃO DAS ÁREAS DE APOIO E INSTALAÇÕES DO CABIDO - 1ª FASE	
	E. COORDENADOR	
	FASE: PROJECTO DE EXECUÇÃO	
	DATA: 2014-02-05	
CORRES CONVENCIONAIS - PLANTA DO PISO-1		
REVISOR:		
LOCAL: CABIDO DA SÉ DO PORTO		
Escala: 1:50		

- FIG. 1
- E1 - SANITÁRIOS
- FIG. 2
- E1 - SALA DO TESOURO
- E2 - SACRISTIA VELHA
- E3 - ACESSO E
- E4 - SALA DE APOIO
- FIG. 3
- E1 - ACESSO AO ORGÃO



- LEGENDAS:
- PAREDE EXISTENTE
 - ANCO
 - IND. DE COMPARTIMENTO
 - TERRENO
 - PAREDE DE ALVENARIA
 - COTA DE PISO
 - ESTRUTURA DE PAVIMENTO EXISTENTE
 - TELHA

ATENÇÃO NÃO MEDIR OS DESENHOS USAR SÓ A COTAGEM.
 QUALQUER COTA É SUJEITA A CONFIRMAÇÃO EM OBRA.
 EM CASO DE OMISSÃO DE COTA, INCORRENCIA OU DÚVIDA EM DESENHOS CONTACTAR O GABINETE DE ARQUITECTURA.
 A INFORMACÃO DE ESPECIALIDADES CONTEIDA NOS DESENHOS NÃO DEPENDA A CONSULTA E CONFIRMAÇÃO DA MESMA NO RESPECTIVO PROJECTO DE ESPECIALIDADE.



REESTRUTURAÇÃO DAS ÁREAS DE APOIO E INSTALAÇÕES DO CABIDO - 1ª FASE

CLIENTE: _____

FASE: _____

PROJECTO DE EXECUÇÃO: _____

Titulo: ESTAVANIMENTO DO EXISTENTE - PLANTA DO PSD 1

DATA: _____

REVISOR: _____

ESCALA: _____

1:50

ARQUITECTURA ASSOCIADOS

ARQUITECTURA ASSOCIADOS, Lda
 Rua da Restauração, 100
 4050-101 Vila Verde, Portugal
 T. 253 600 000 | F. 253 600 001 | E. info@aa.pt | www.arquitectosassociados.pt

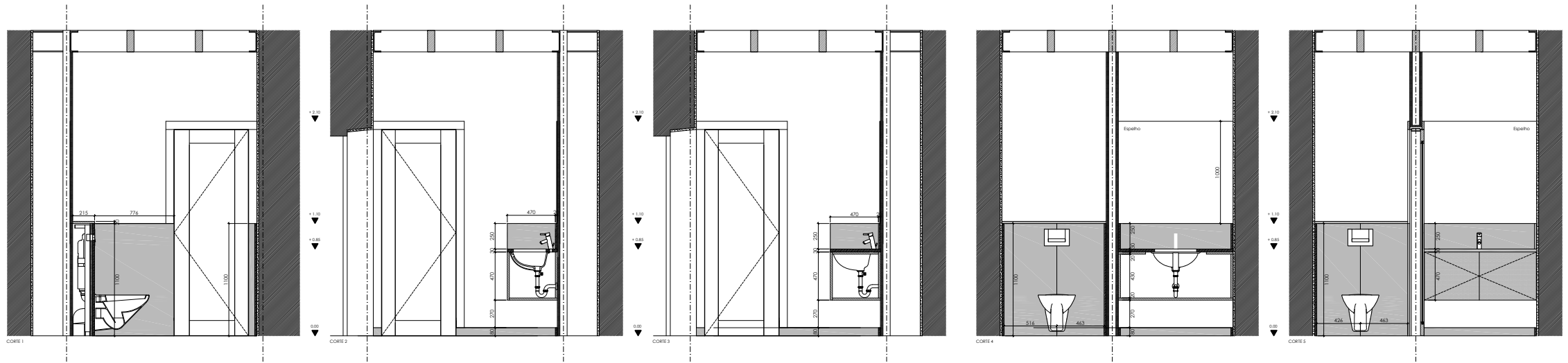

CORTE 1

CORTE 2

CORTE 3

CORTE 4

CORTE 5

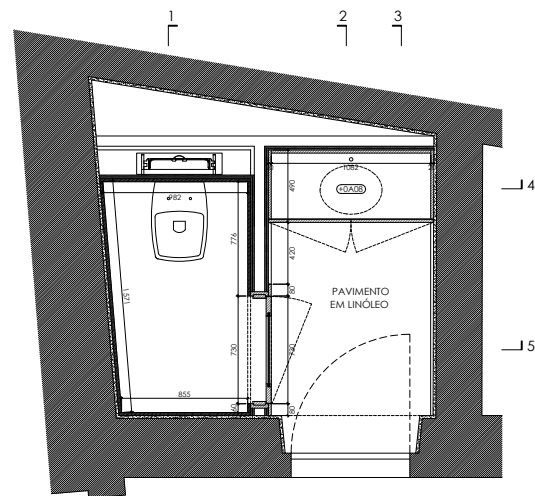

PLANTA INTERIOR

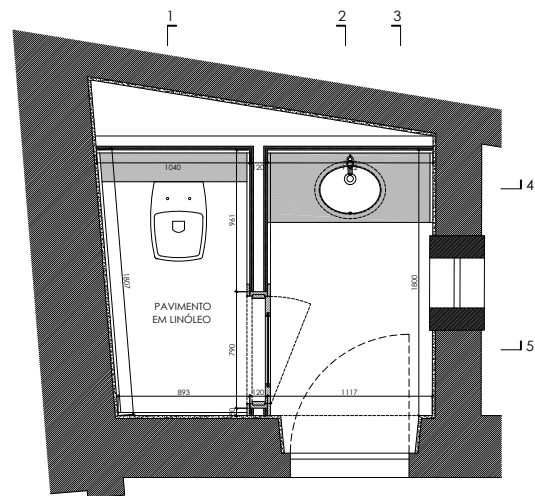

PLANTA SUPERIOR

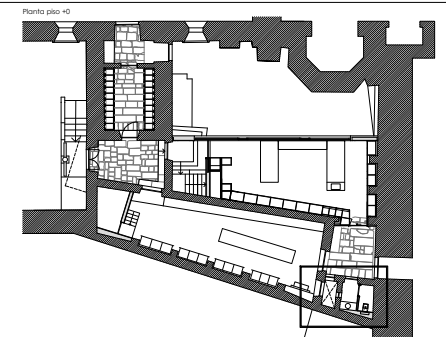

Planta piso +0

LEGENDAS:

- | | | | | | |
|-----------------|----------------|-------------------------|--------------------------|-----------------------|------------------------|
| EXISTENTE | PEDRA | MADEIRA LACADA EM VISTA | IND. DE COMPARTIMENTO | COTA DE PISO | PORMENOR EXTERIOR TIPO |
| GESSO CARTONADO | PEDRA EM VISTA | MADEIRA EM VISTA | IND. DE AMBIÊNTO ENBUIDO | IND. DE VÃO INTERIOR | PORMENOR INTERIOR TIPO |
| REBOCO | MADEIRA | MADEIRA EM VISTA | IND. DE VÃO EXTERIOR | PORMENOR CONSTRUCTIVO | |
| ALVÉNARA | | | | | |

- ATENÇÃO NÃO MEDIR OS DESENHOS USAR SÓ A COTAGEM.
 - QUALQUER COTA É SUJEITA A CONFIRMAÇÃO EM OBRA.
 - EM CASO DE OMISSÃO DE COTA, INCORRÊNCIA OU DÚVIDA EM DESENHOS CONTACTAR O GABINETE DE ARQUITECTURA.
 - A INFORMAÇÃO DE ESPECIALIDADES CONTEHA NOS DESENHOS NÃO DEPENDE DE CONSULTA E CONFIRMAÇÃO DA MESMA NO RESPECTIVO PROJECTO DE ESPECIALIDADE.

REESTRUTURAÇÃO DAS ÁREAS DE APOIO E INSTALAÇÕES DO CABIDO - 1ª FASE

31.03.2010

FASE: PROJECTO DE EXECUÇÃO DESENHO Nº: A294-120

TÍTULO: DATA: ESCALA:

MAPA DE BANHOS: +0.07 DATA:

SEQUESTRANTE: DATA:

CABIDO DA SÉ DO PORTO ESCALA:

1:25

CASTANHEIRA & BARRA
ARQUITECTOS ASSOCIADOS
 Rua da Universidade, 44
 4700-308 Beja, Portugal
 Tel: +351 24 300 00 00
 Fax: +351 24 300 00 00
 www.castanheira.com

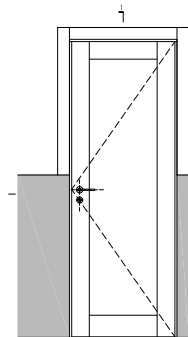

ALÇADO INTERIOR
ESC. 1/20

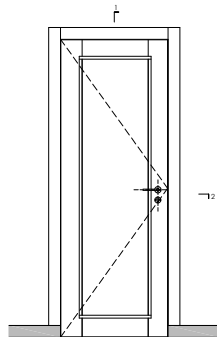

ALÇADO EXTERIOR
ESC. 1/20

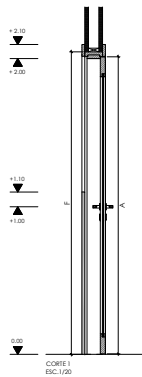

CORTE I
ESC. 1/20

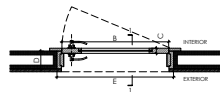

PLANTA
ESC. 1/20

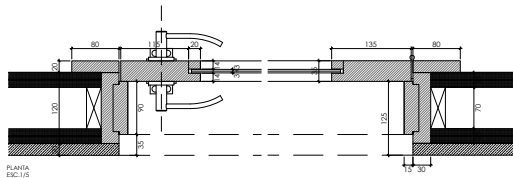

PLANTA
ESC. 1/5

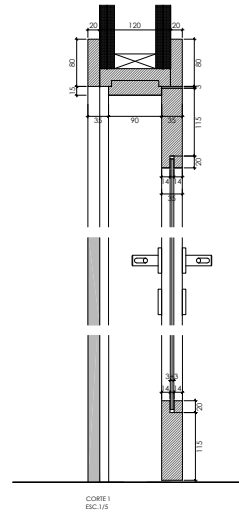

CORTE I
ESC. 1/5

-ATENÇÃO NÃO MISTURAR OS DESENHOS (GARIR A COTAGEM)
-QUAISQUER COTA E SUBTRA A CONFORMAÇÃO EM OBRA.
-EM CASO DE OMBRA DE COTA, INCORRÊNCIA OU DÚVIDA EM DESENHOS CONTACTAR O GABINETE DE ARQUITECTURA.
-A INFORMAÇÃO DE ESPECIALIDADES CONTIDA NOS DESENHOS NÃO DEPENDERÁ A CONSULTA E CONFIRMAÇÃO DA MEDIDA NO RESPECTIVO PROJETO DE ESPECIALIDADE.

PORTA COM UMA FOLHA DE ABRIR

MATERIAL: PORTA EM COMBUSTIÇÃO DE BÉTLA INVERNIZADO,
APANELAÇÃO EM COMBUSTIÇÃO DE BÉTLA INVERNIZADO.

FERRAGENS: A DERRER EM CADRINO DE ENCARCADO

VERBO: A DERRER EM CADRINO DE ENCARCADO

	A	B	C	D	E	F
-101	2014	724	35	120	790	2000
+012	2014	724	35	120	790	2000
+105	2014	724	35	120	790	2000
+106	2014	724	35	120	790	2000

LEGENDAS:



RESTRUTURAÇÃO DAS ÁREAS DE APOIO E INSTALAÇÕES DO CABIDO - 1ª FASE

SE DO PORTO
 GAB. _____ DESSENHO Nº. _____
 PROJECTO DE EXECUÇÃO _____ DATA: _____
 MAPA DE VÃOS INTERIORES -101, 012, +105, +106 _____
 CABIDO DA SÉ DO PORTO _____
 ESCALA: 1:20, 1:5

CATÁBOMBA & BASTA
ARQUITECTOS
ASSOCIADOS
 Rua Castanheira Velha de São João nº 10
 4100-000 Vila Verde de Raia
 Telf: 252222222
 www.catabombaebasta.com

PROJETO DE RESTRUTURAÇÃO DAS ÁREAS DE APOIO E INSTALAÇÕES DO CABIDO - 1ª FASE
 LOCAL: _____
 DATA: _____
 ESCALA: 1:20, 1:5

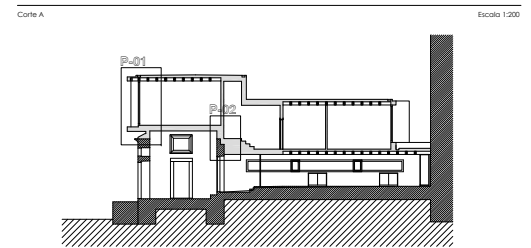
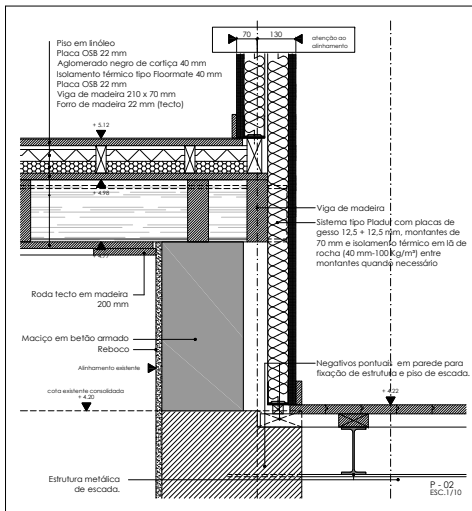
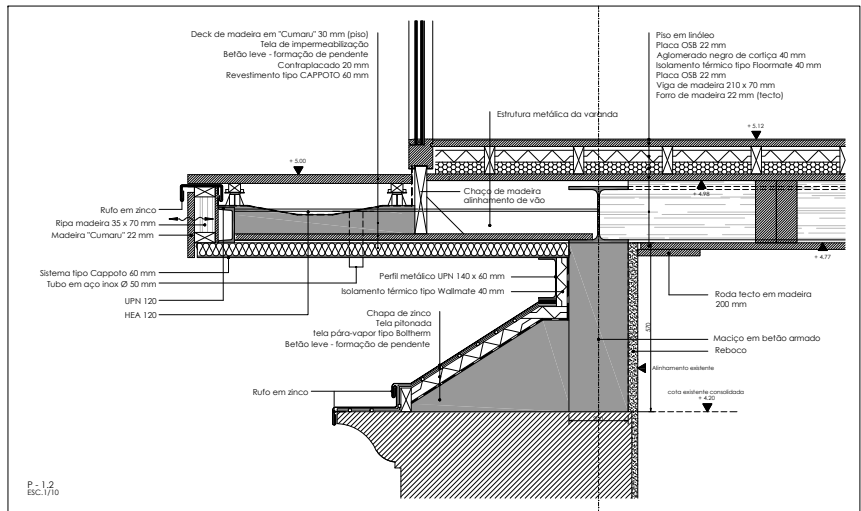
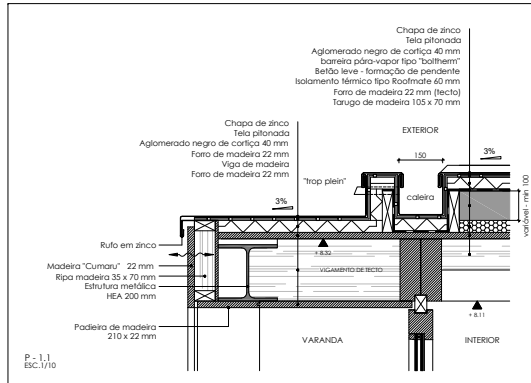
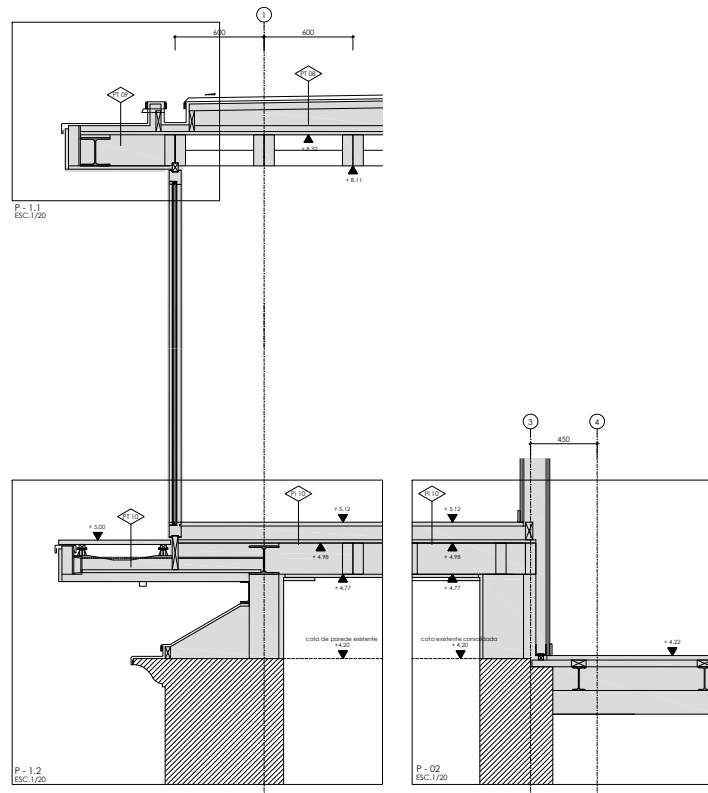

LEGENDAS:

EXISTENTE	MADEIRA EM CORTE	IND. DE COMPARTIMENTO	COTA DE PISO	FORMADOR EXTERIOR TIPO
GESSO CARTONADO	MADEIRA EM VISTA	IND. DE ARMARJO EMBUTIDO	IND. DE VÃO INTERIOR	FORMADOR INTERIOR TIPO
REBOCO	PEDRA	IND. DE VÃO EXTERIOR	IND. DE VÃO EXISTENTE	FORMADOR CONSTRUTIVO

- ATENÇÃO NÃO MEDIR OS DESINHOS USAR SÓ A COTAGEM.

- QUALQUER COTA É SUPER A COBRTEÇÃO EM OBRAS.

- EM CASO DE OMISSÃO DE COTA, INCOERÊNCIA OU DÚVIDA EM DESINHOS CONTACTAR O GABINETE DE ARQUITECTURA.

- A INFORMAÇÃO DE ESPECIALIDADES CONTRA NOS DESINHOS NÃO DISPENSA A CONSULTA E CONFIRMAÇÃO DA MESMA NO RESPECTIVO PROJECTO DE ESPECIALIDADE.

REESTRUTURAÇÃO DAS ÁREAS DE APOIO E INSTALAÇÕES DO CABIDO - 1ª FASE

DESENHO Nº: A294-230

DATA: 15/01/2010

ESCALA: 1:20, 1:10

CAZAMBA & MADA
ARQUITECTOS ASSOCIADOS

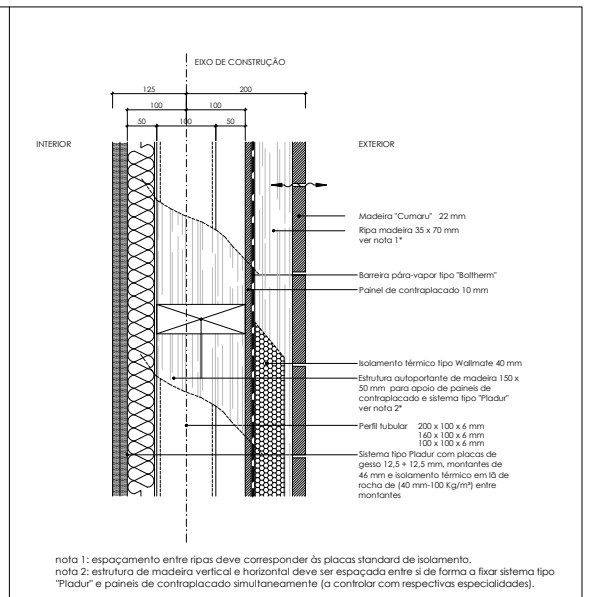
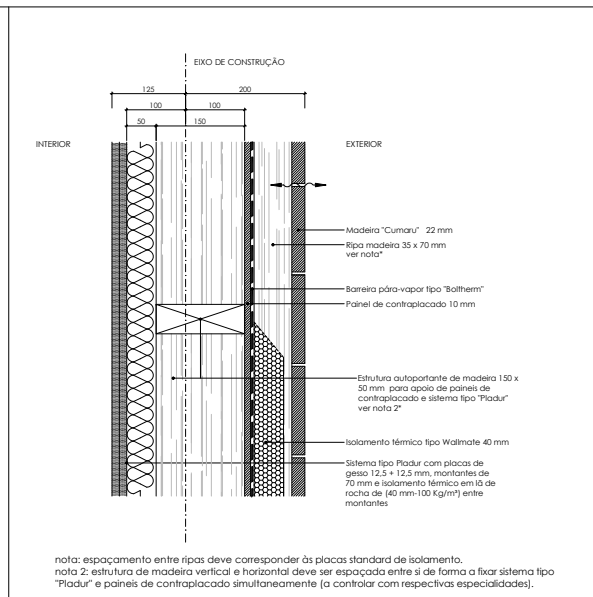
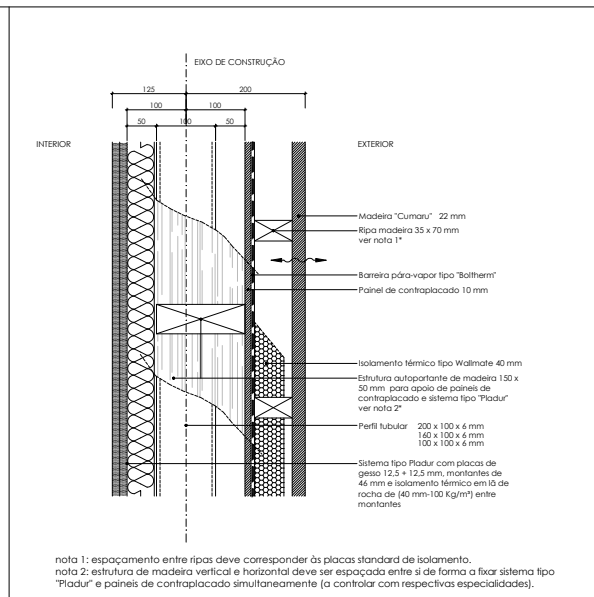
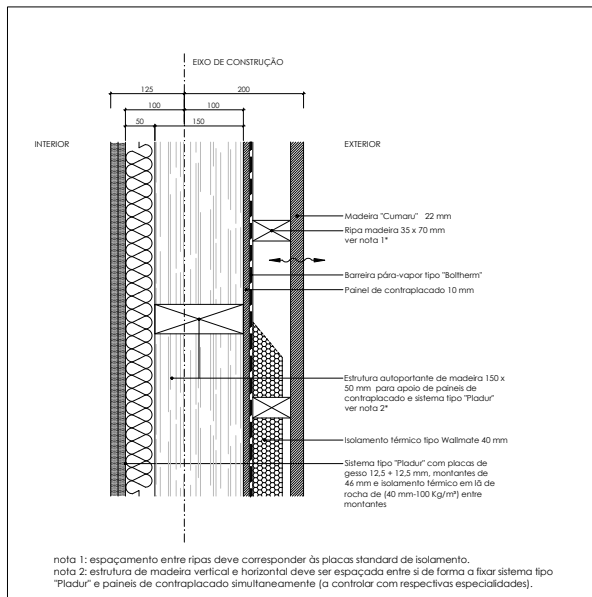

◊-01

Parede exterior tipo com madeira Cumaru pelo exterior, estrutura interna de madeira e gesso cartonado pelo interior.

◊-02

Parede exterior tipo com madeira Cumaru pelo exterior, estrutura metálica interna (Treliça estrutural) e gesso cartonado pelo interior.

◊-03

Parede exterior tipo com madeira Cumaru pelo exterior, estrutura de madeira interna e gesso cartonado pelo interior. Difere do pormenor tipo 01 pela orientação da madeira exterior. (ver alçados)

◊-04

Parede exterior tipo com madeira Cumaru pelo exterior, estrutura metálica interna (Treliça estrutural) e gesso cartonado pelo interior. Difere do pormenor tipo 02 pela orientação da madeira exterior. (ver alçados)

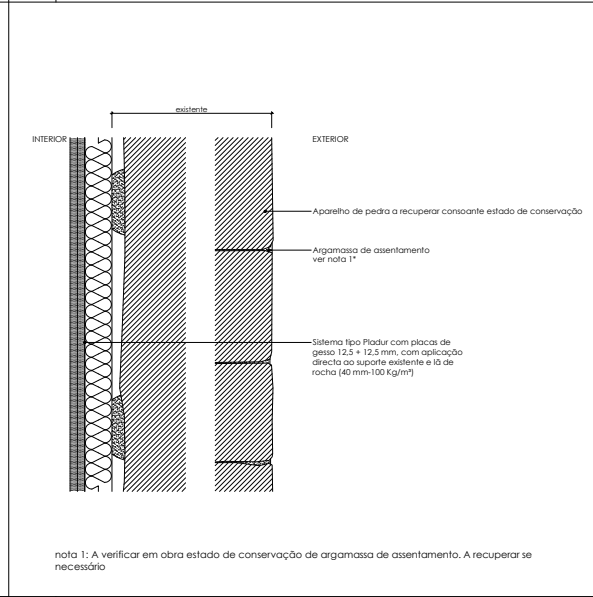
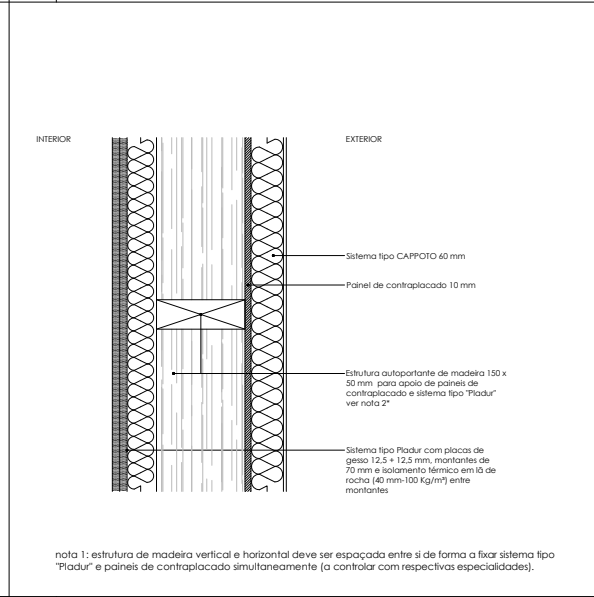
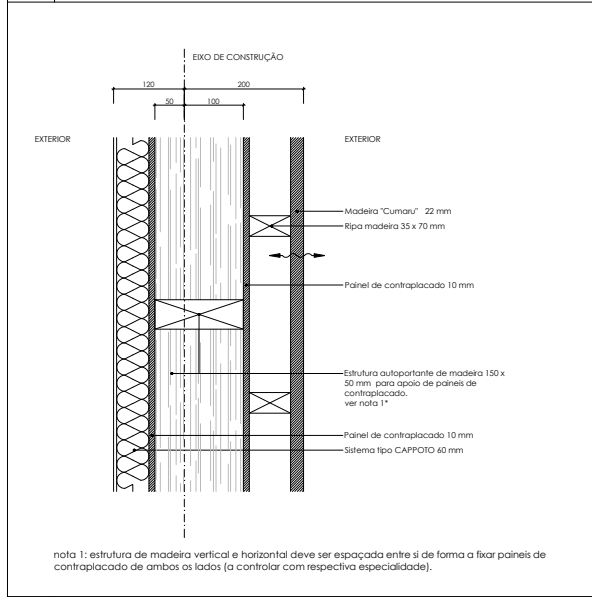

◊-05

Parede exterior tipo com madeira Cumaru pelo exterior, estrutura interna em madeira e sistema tipo Cappoto pelo exterior (localização: varanda).

◊-06

Parede exterior tipo com sistema tipo Cappoto pelo exterior, estrutura de madeira interna e gesso cartonado pelo interior.

◊-07

Parede exterior existente a recuperar com aparelho de pedra à vista pelo exterior e gesso cartonado pelo interior

LEGENDAS:

- | | | | | |
|-----------------|------------------|------------------------|-----------------------|------------------------|
| EXISTENTE | MADEIRA EM COBRE | IND. DE COMPARTIMENTO | P.O. COTA DE FISO | PORMENOR EXTERIOR TIPO |
| GESSO CARTONADO | MADEIRA EM VISA | IND. DE ARMAIO ENBUIDO | IND. DE VÃO INTERIOR | PORMENOR INTERIOR TIPO |
| EBACO | MADEIRA | IND. DE VÃO EXTERIOR | IND. DE VÃO EXISTENTE | PORMENOR CONSTRUTIVO |
| BETÃO | | IND. DE VÃO EXISTENTE | | |

- ATENÇÃO NÃO MEDIR OS DESENHOS USAR SÓ A COTAGEM
- QUALQUER COTA É SUJEITA A CONFIRMAÇÃO EM OBRA.
- EM CASO DE OMISSÃO DE COTA, HABILITADA QUALQUER EM DESENHO CONTACTAR O GABINETE DE ARQUITECTURA.
- A INFORMAÇÃO DE ESPECIALIDADES CONTEIDA NOS DESENHOS NÃO DEPENDA DA CONSULTA E CONFIRMAÇÃO DA MEMEIA NO RESPECTIVO PROJECTO DE ESPECIALIDADE.

REESTRUTURAÇÃO DAS ÁREAS DE APOIO E INSTALAÇÕES DO CABIDO - 1ª FASE

SEDE:

PROJETO DE EXECUÇÃO:

FECHA:

FORMENORAÇÃO TIPO DAS PAREDES EXTERIORES (PT)

CABIDO DA SÉ DO PORTO

DATA: A274-240

JANERO 2010

ESCALA: 1:50

