

Nuno Pinto Leite  
 Rui Pedro Lamas  
 Rui Cavalho  
 Colaboração:  
 Ana Fortuna  
 A. Pedro Valente  
 Maria Matos  
 Rui Nunes Silva  
 Tiago Figueiredo

colaboração:	CONVENTO DE AROUCA	DEZEMBRO 2000	03
	IPPAR - INSTITUTO PORTUGUES DO PATRIMÓNIO ARQUITECTÓNICO E ARQUEOLÓGICO		
	RECUPERAÇÃO DE COBERTURAS E FACHADAS - ESTUDO PRÉVIO		
	ALÇADOS DA IGREJA	ESC. 1:200	

Este desenho é propriedade de Humberto Vieira e Abílio Mourão, arquitectos, não podendo ser utilizado, reproduzido por todo ou em parte, ou comunicado a terceiros sem a sua expressa autorização.

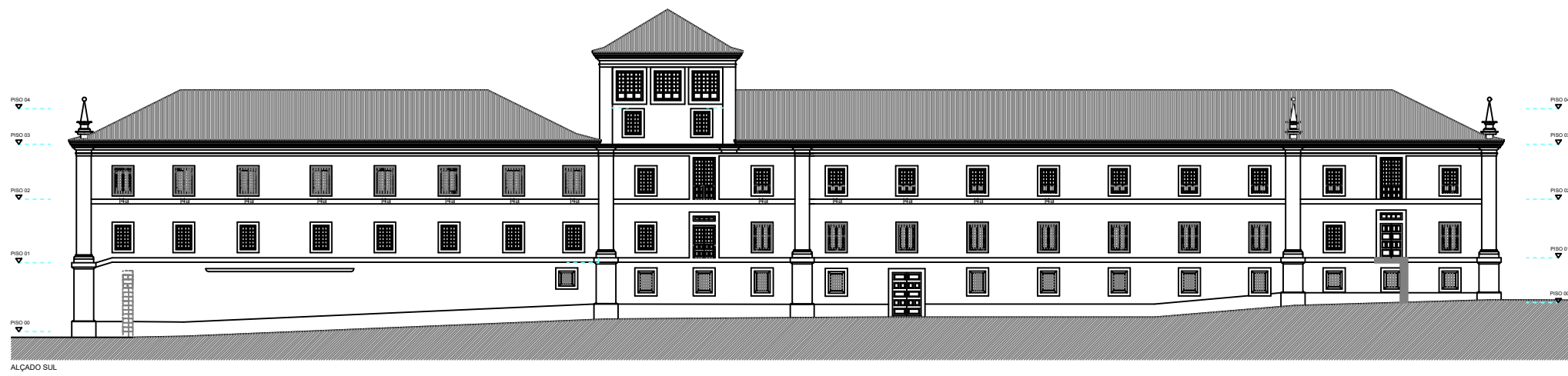
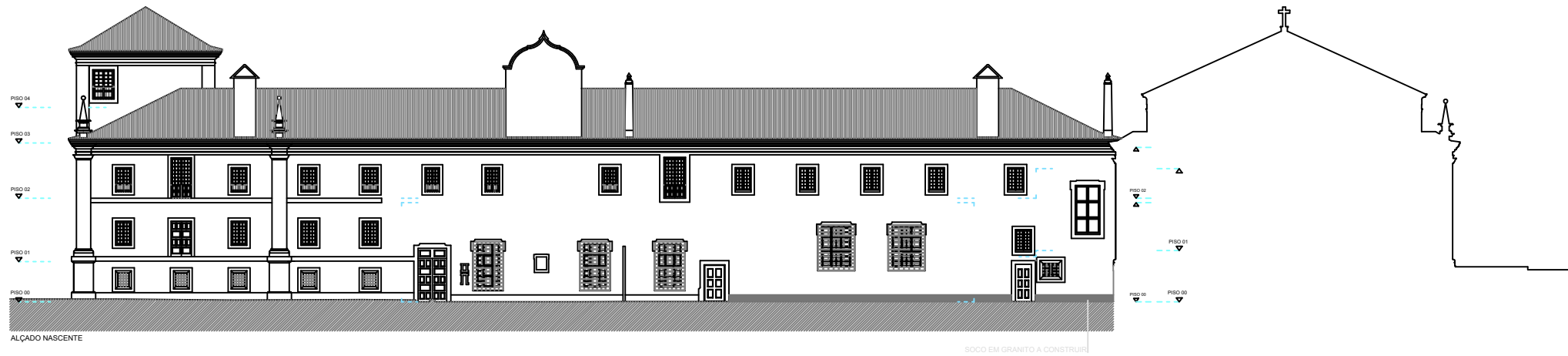

REBOCO A RECUPERAR  
 REBOCO A SUBSTITUIR  
 SOCCO EM GRANITO A CONSTRUIR

Humberto Vieira / Abílio Mourão - Arquitectos

0 1 5 10m

colaboração:	CONVENTO DE AROUCA IPPAR - INSTITUTO PORTUGUÊS DO PATRIMÓNIO ARQUITECTÓNICO E ARQUEOLÓGICO	DEZEMBRO 2000	04
	RECUPERAÇÃO DE COBERTURAS E FACHADAS - ESTUDO PRÉVIO	ESC. 1:200	
	ALÇADOS SUL E NASCENTE		

Este desenho é propriedade de Humberto Vieira e Abílio Mourão, arquitectos, não podendo ser utilizado, reproduzido por todo ou em parte, ou comunicado a terceiros sem a sua expressa autorização

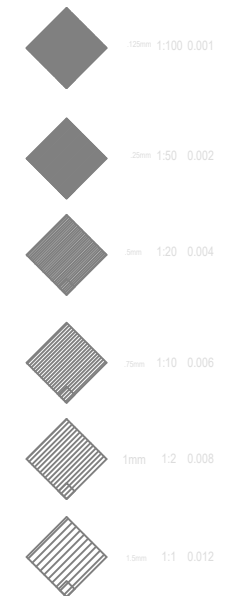

Nuno Pinto Leite  
 Rui Pedro Lamas  
 Rui Carvalho  
 Colaboração:  
 Ana Fortuna  
 A. Pedro Valente  
 Maria Matos  
 Rui Nunes Silva  
 Tiago Figueiredo

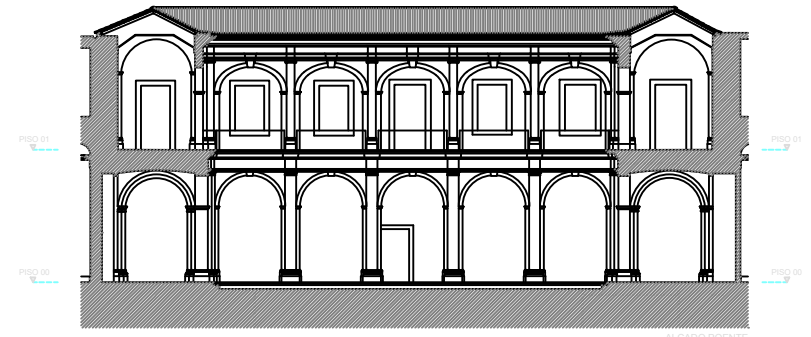

ALÇADO POENTE

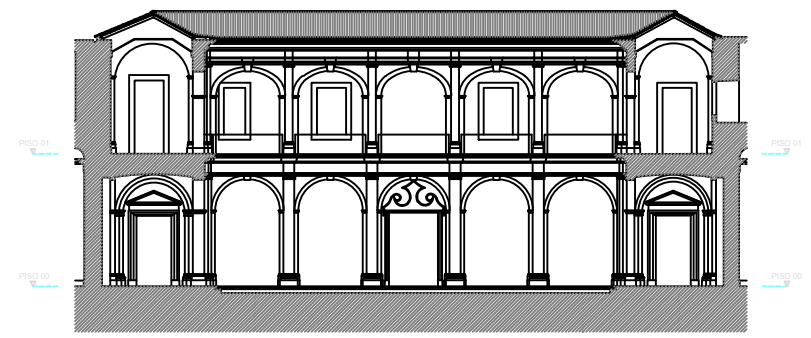

ALÇADO NASCENTE

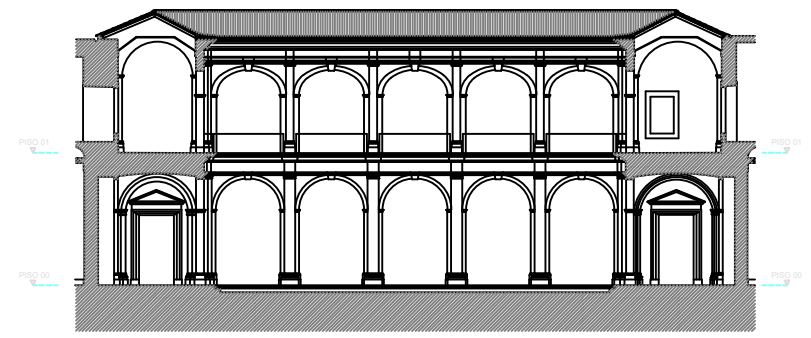

ALÇADO NORTE

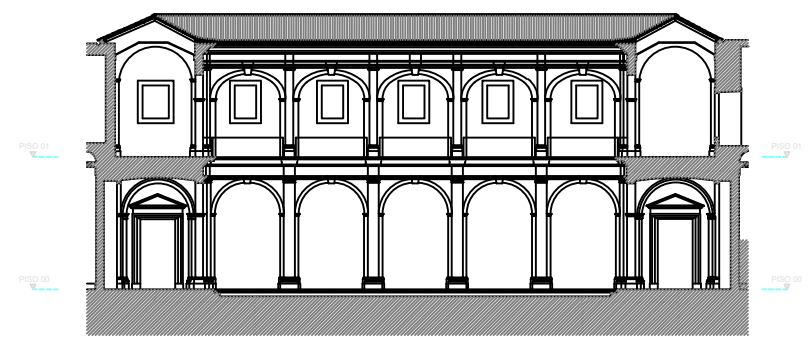

ALÇADO SUL

REBODO A RECUPERAR  
 REBODO A SUBSTITUIR  
 LÓCO EM GRANTO A CONSTRUIR

0 1 5 10m

Humberto Vieira / Abílio Mourão - Arquitectos

colaboração:	CONVENTO DE AROUCA IPPAR - INSTITUTO PORTUGUES DO PATRIMÓNIO ARQUITECTÓNICO E ARQUEOLÓGICO	
	RECUPERAÇÃO DE COBERTURAS E FACHADAS - ESTUDO PRÉVIO	DEZEMBRO 2000
	ALÇADOS CLAUSTRO	ESC. 1:200
		06

Este desenho é propriedade de Humberto Vieira e Abílio Mourão, arquitectos, não podendo ser utilizado, reproduzido por todo ou em parte, ou comunicado a terceiros sem a sua expressa autorização

10mm 1:100 0.001  
 20mm 1:50 0.002  
 3mm 1:20 0.004  
 20mm 1:10 0.006  
 1mm 1:2 0.008  
 15mm 1:1 0.012

Nuno Pinto Leite  
 Rui Pedro Lamas  
 Rui Carvalho  
 Colaboração:  
 Ana Fortuna  
 A. Pedro Valente  
 Maria Matos  
 Rui Nunes Silva  
 Tiago Figueiredo



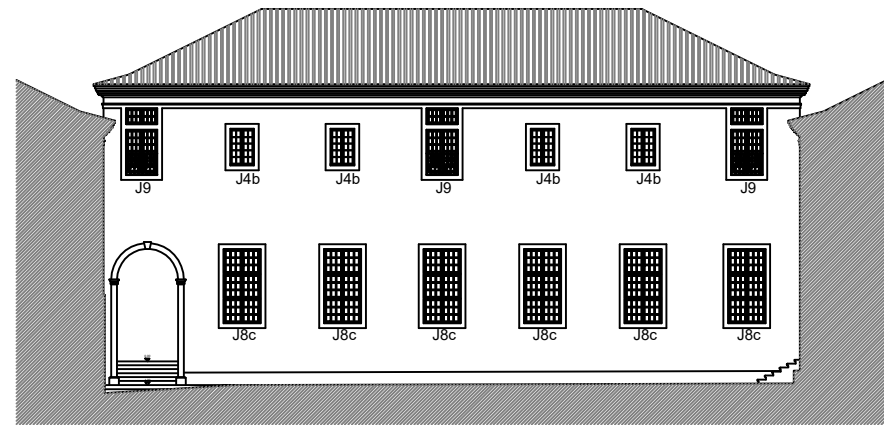

ALÇADO NORTE DO PÁTIO

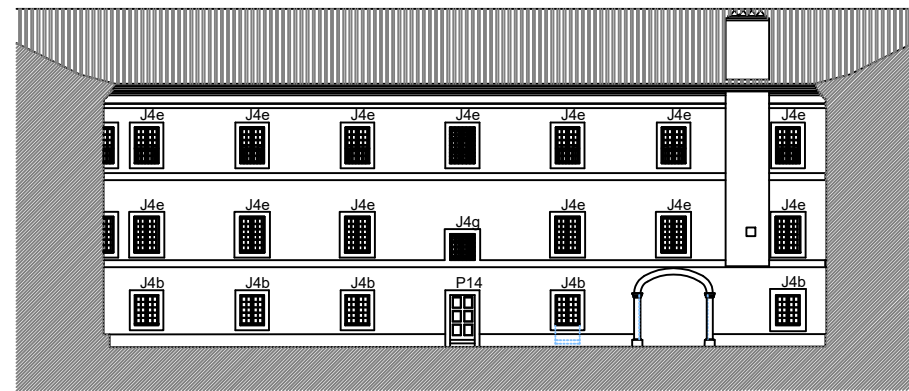

ALÇADO SUL DO PÁTIO

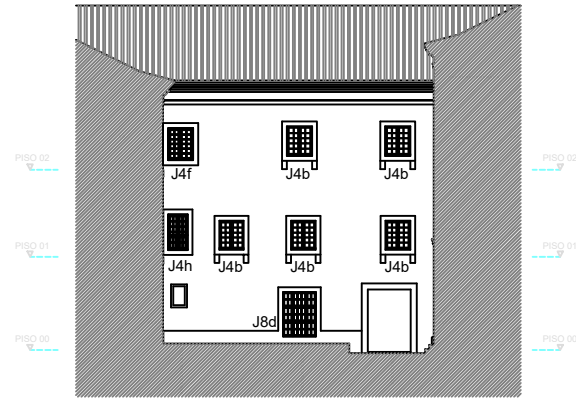

ALÇADO POENTE DO PÁTIO

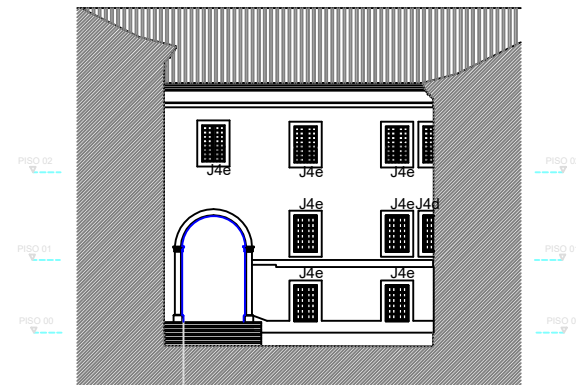

REBOCO A SUBSTITUIR

ALÇADO NASCENTE DO PÁTIO

PROJETO	COMISSÃO DE ARQUITECTURA	REVISÃO	2008
OPERAÇÃO	OPERAÇÃO DE RECONSTRUÇÃO DO PATRIMÓNIO ARQUITECTÓNICO E ARQUEOLÓGICO	PROJETO	2008
RECONSTRUÇÃO DE OBRAS ANTIGAS E FICHAS DE ESTUDO PRELIMINAR	ALÇADOS DO PÁTIO SUL	PROJETO	2008

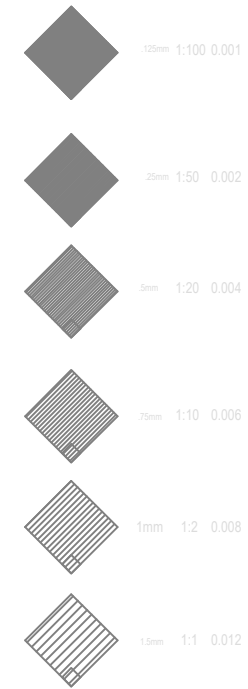

Nuno Pinto Leite  
Rui Pedro Lamas  
Rui Carvalho

Colaboração:  
Ana Fortuna  
A. Pedro Valente  
Maria Matos  
Rui Nunes Silva  
Tiago Figueiredo

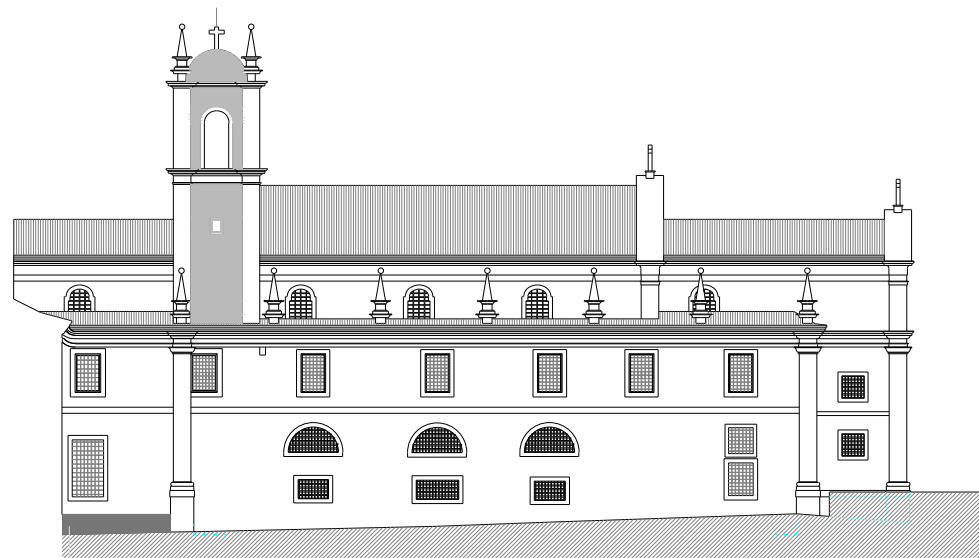

ALÇADO SUL DA IGREJA



ALÇADO NASCENTE DA IGREJA

SOCCO EM GRANITO A CONSTRUIR

REBOCO A SUBSTITUIR  
SOCCO EM GRANITO A CONSTRUIR

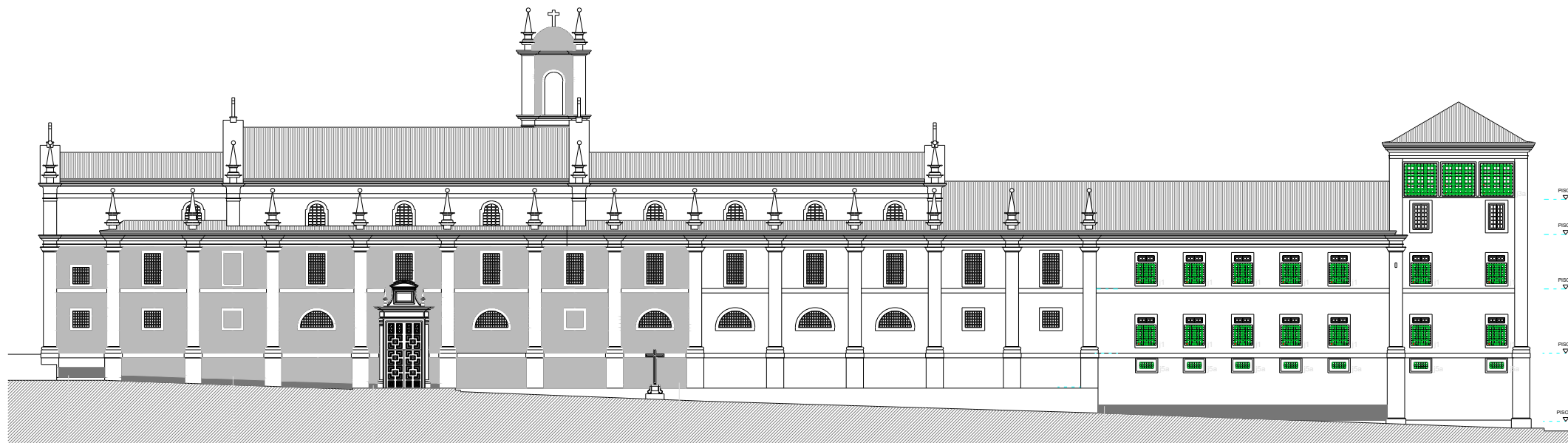

ALÇADO NORTE

SOCCO EM GRANITO A CONSTRUIR

REBOCO A SUBSTITUIR

SOCCO EM GRANITO A CONSTRUIR

REBOCO A SUBSTITUIR

SOCCO EM GRANITO A CONSTRUIR

PISO 4  
PISO 3  
PISO 2  
PISO 1  
PISO 00

REBOCO A RECUPERAR  
REBOCO A SUBSTITUIR  
SOCCO EM GRANITO A CONSTRUIR

0 1 5 10m

Humberto Vieira / Abílio Mourão - Arquitectos

colaboração:	CONVENTO DE AROUCA IPPAR - INSTITUTO PORTUGUES DO PATRIMÓNIO ARQUITECTÓNICO E ARQUEOLÓGICO	
	RECUPERAÇÃO DE COBERTURAS E FACHADAS - ESTUDO PRÉVIO	DEZEMBRO 2000
	ALÇADOS DA IGREJA	ESC. 1:200
Este desenho é propriedade de Humberto Vieira e Abílio Mourão, arquitectos, não podendo ser utilizado, reproduzido por todo ou em parte, ou comunicado a terceiros sem a sua expressa autorização		03

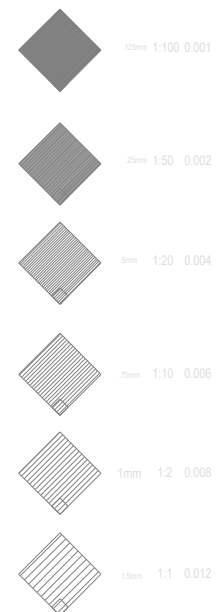

Colaboração:  
Ana Fortuna  
A. Pedro Valente  
Marta Mateus  
Rui Nunes Silva  
Tiago Figueiredo

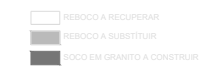
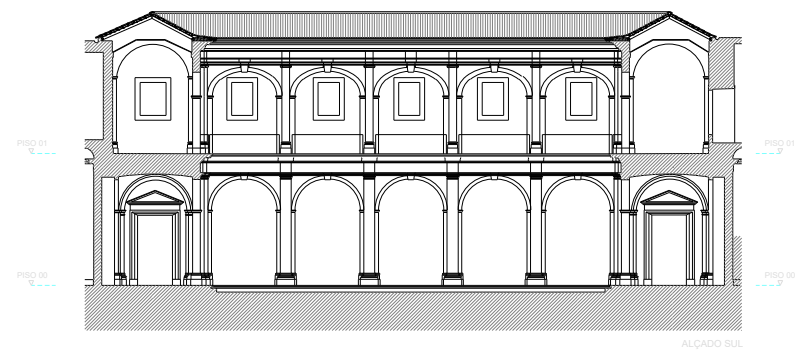
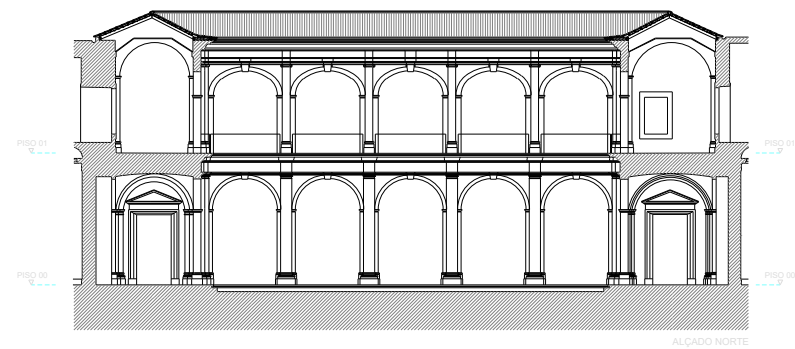
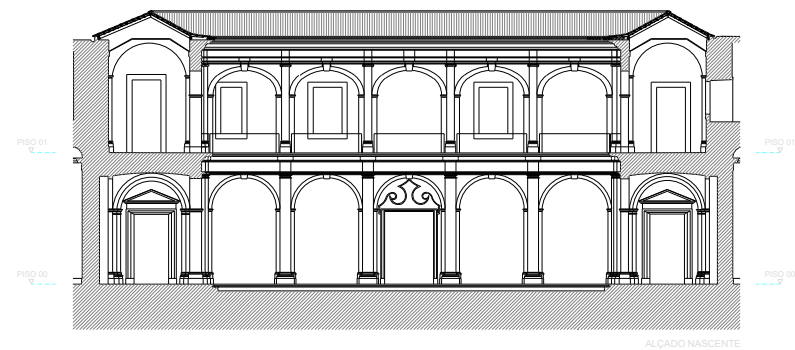
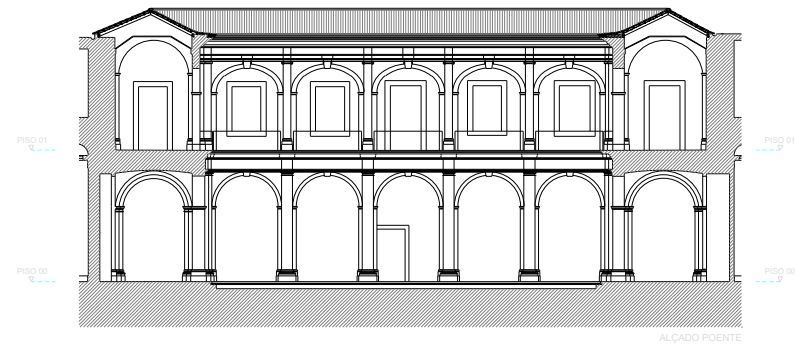

Humberto Vieira / Abílio Mourão - Arquitectos

colaboração:	CONVENTO DE AROUCA IPPAR - INSTITUTO PORTUGUES DO PATRIMÓNIO ARQUITECTÓNICO E ARQUEOLÓGICO	DEZEMBRO 2000	06
	RECUPERAÇÃO DE COBERTURAS E FACHADAS - ESTUDO PREVIÓ	ESC. 1:200	
	ALÇADOS CLAUSTRO		

Este desenho é propriedade de Humberto Vieira e Abílio Mourão, arquitectos, não podendo ser utilizado, reproduzido por todo ou em parte, ou comunicado a terceiros sem a sua expressa autorização

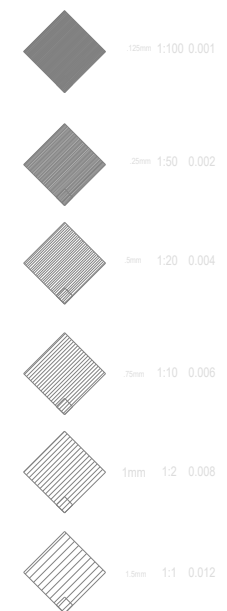

Colaboração:  
Nuno Pinto Leite  
Rui Pedro Lamas  
Rui Carvalho  
Ana Fortuna  
A. Pedro Valente  
Maria Mátos  
Rui Nunes Silva  
Tiago Figueiredo

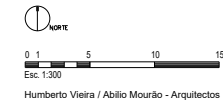
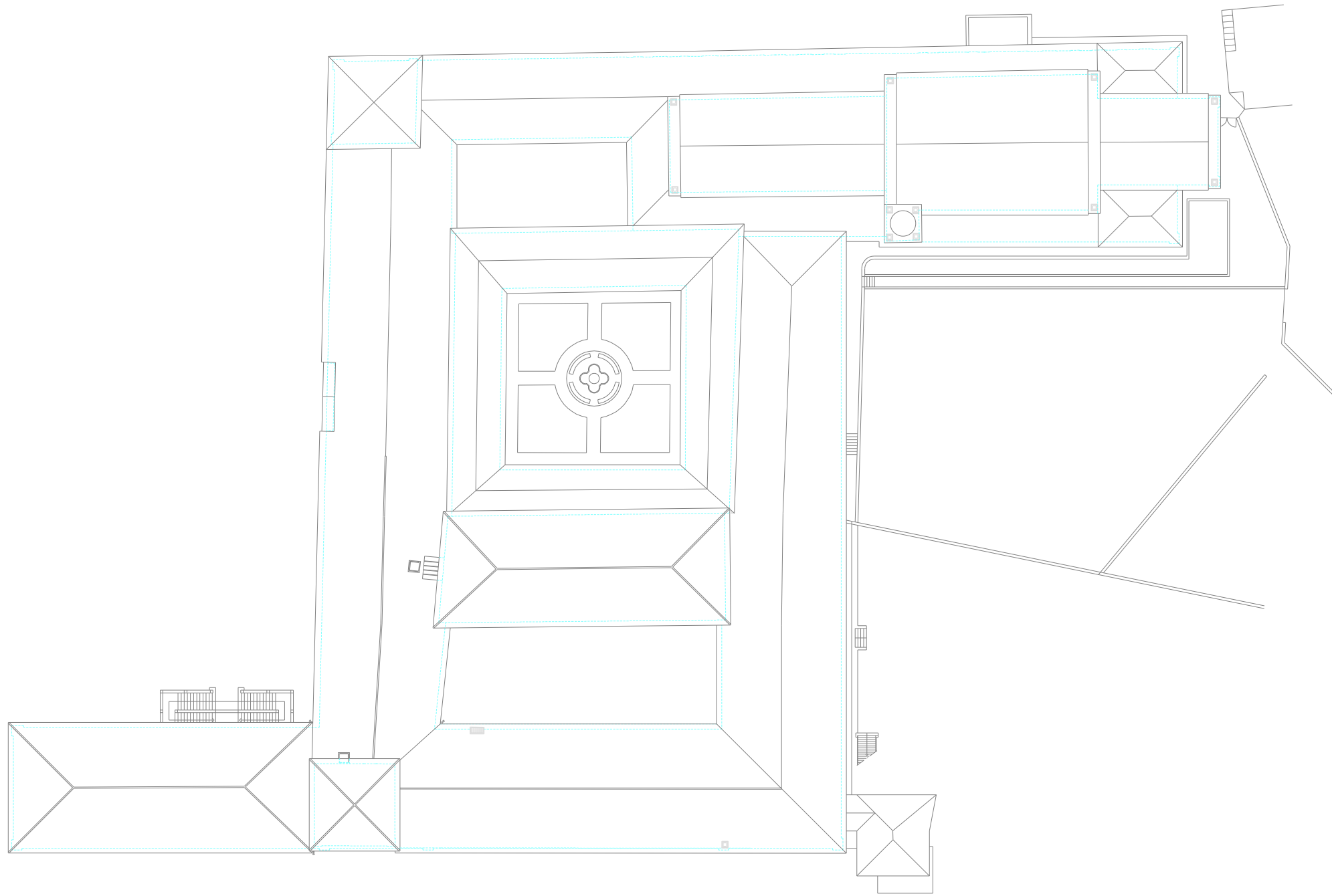

colaboração:	CONVENTO DE AROUCA	
	IPPAR - INSTITUTO PORTUGUÊS DO PATRIMÓNIO ARQUITECTÓNICO E ARQUEOLÓGICO	
	RECUPERAÇÃO DE COBERTURAS E FACHADAS	DEZEMBRO 2000
	PLANTA GERAL DE COBERTURAS	ESC. 1:300
Este desenho é propriedade de Humberto Vieira e Abílio Mourão, arquitectos, não podendo ser utilizado, reproduzido por todo ou em parte, ou comunicado a terceiros sem a sua expressa autorização		00

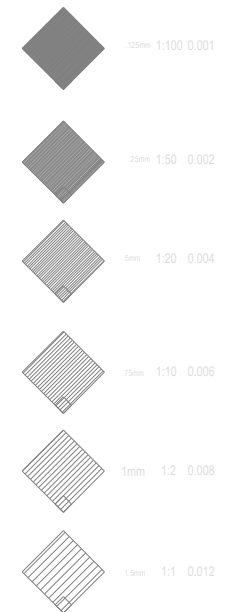

Nuno Pinto Leite  
Rui Pedro Lamas  
Rui Carvalho

Colaboração:  
Ana Fortuna  
A. Pedro Valente  
Mário Mateus  
Rui Nunes Silva  
Tiago Figueiredo

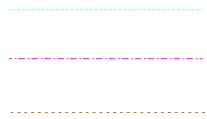



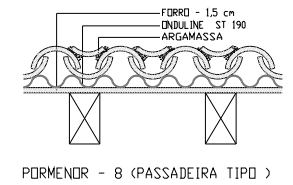
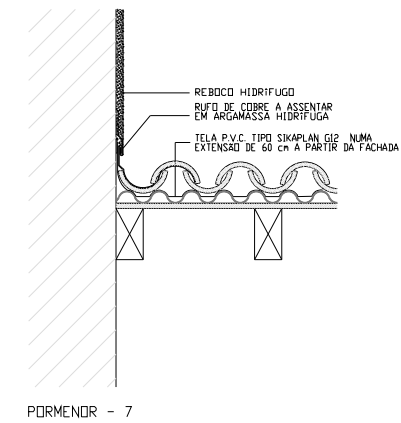
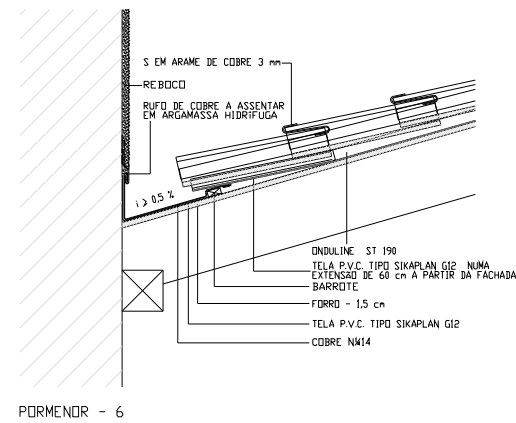
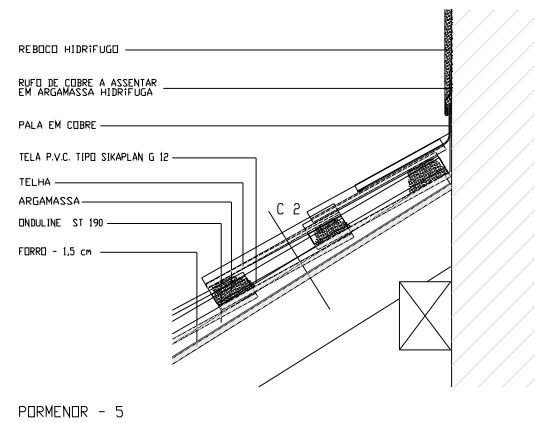
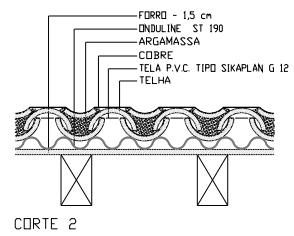
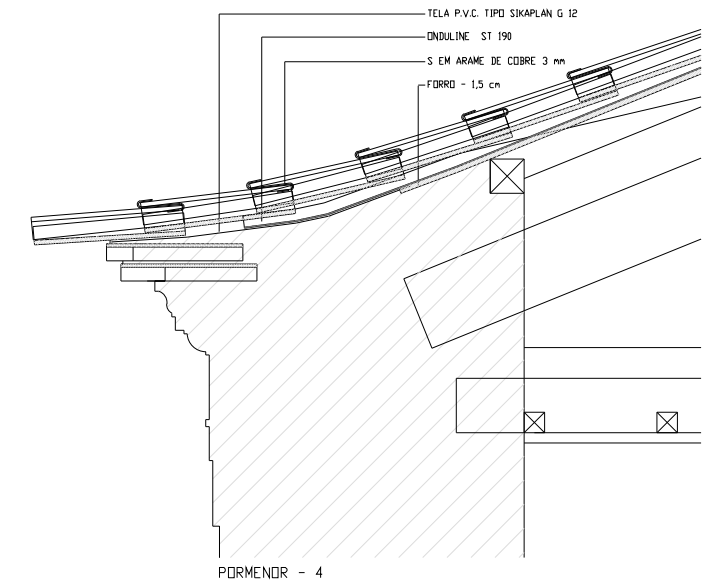
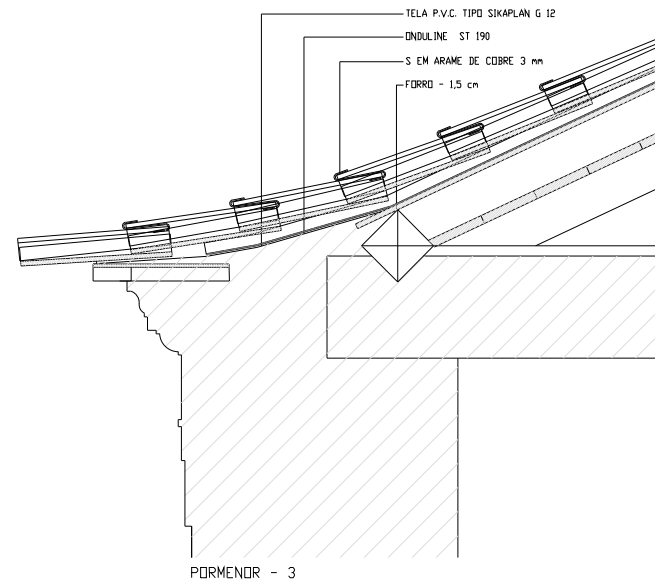
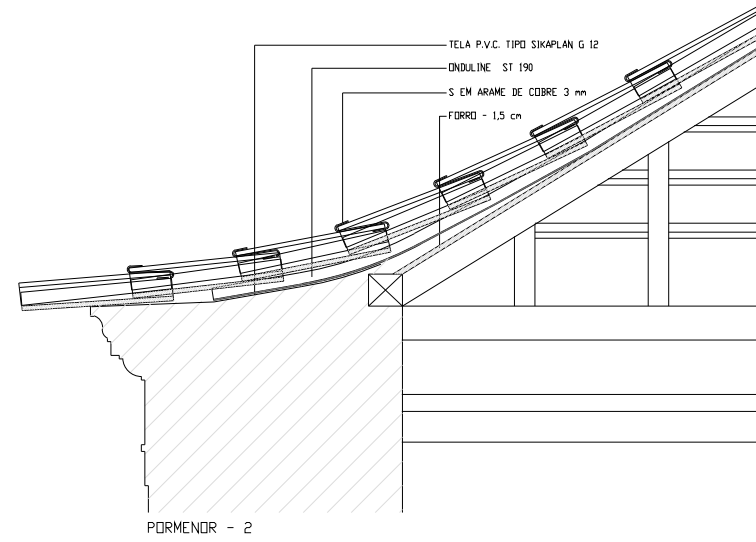
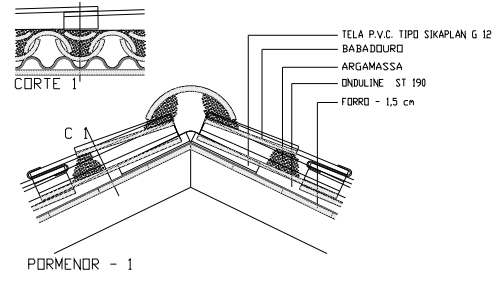

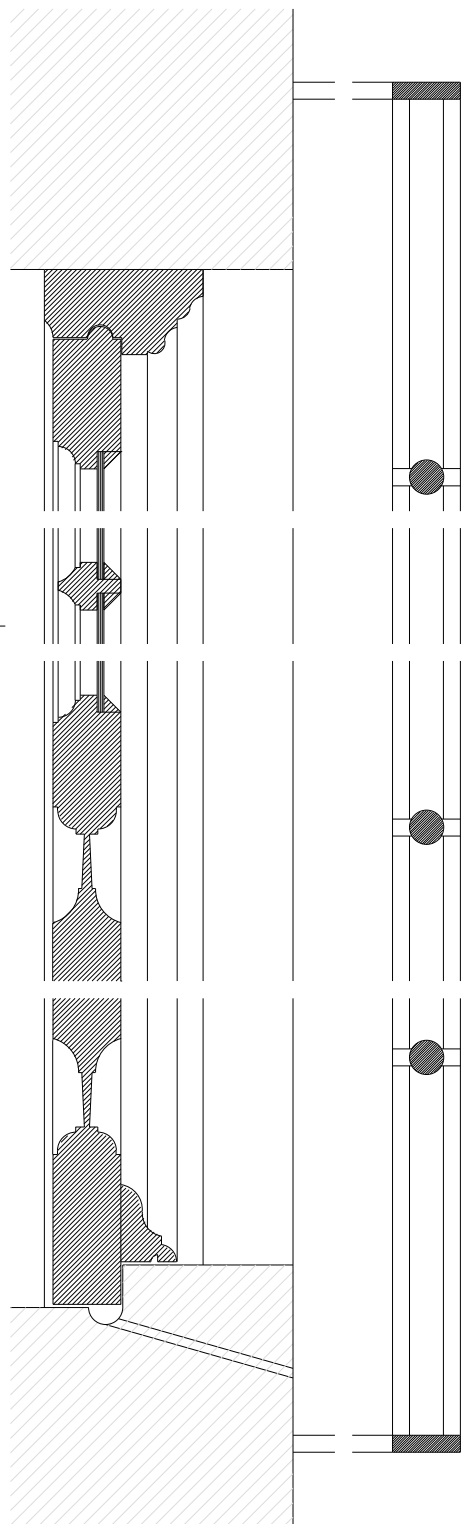

JANELA 1 - CORTE VERTICAL  
ESCALA: 1/2

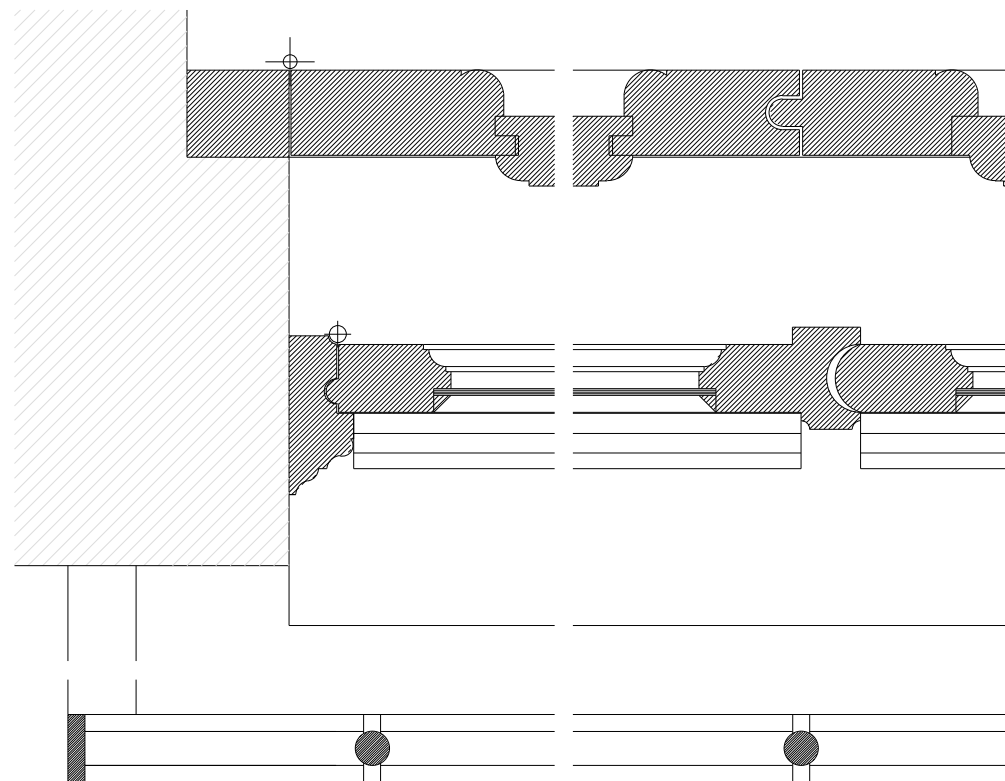

JANELA 2 - CORTE HORIZONTAL  
ESCALA: 1/2

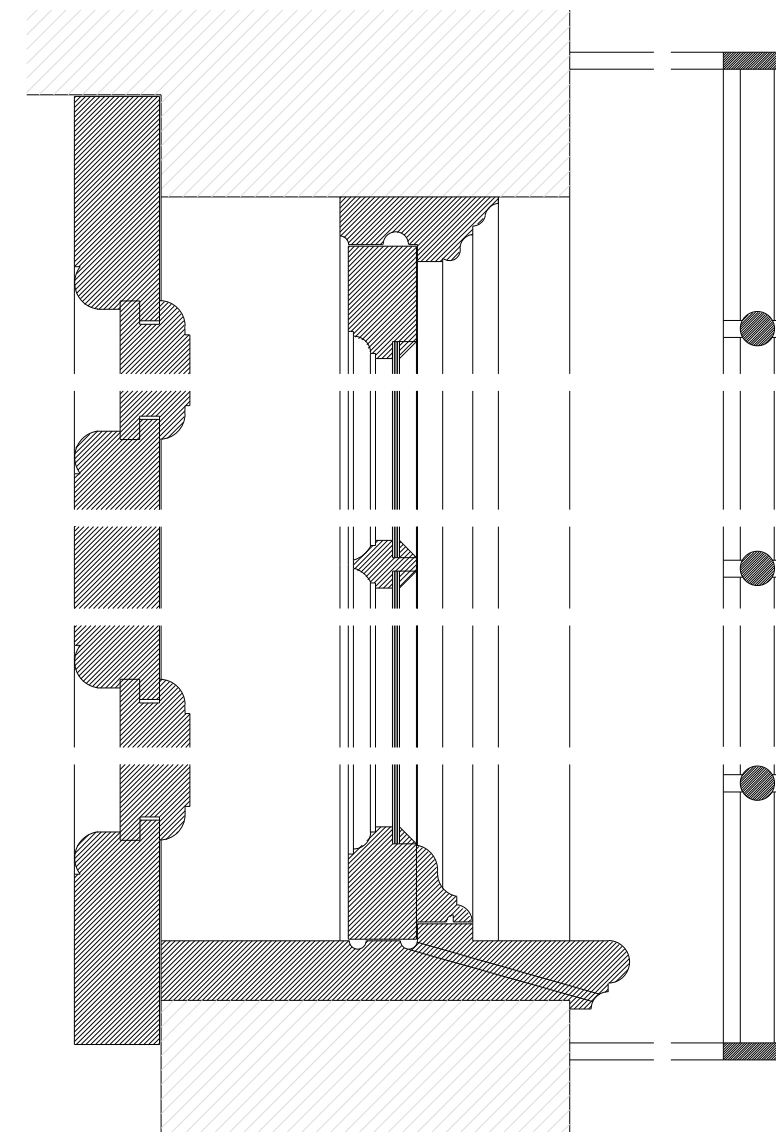

JANELA 2 - CORTE VERTICAL  
ESCALA: 1/2

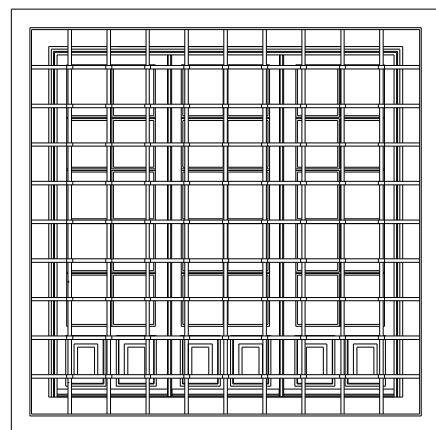

JANELA 1 - ALÇADO EXTERIOR  
ESCALA: 1/20

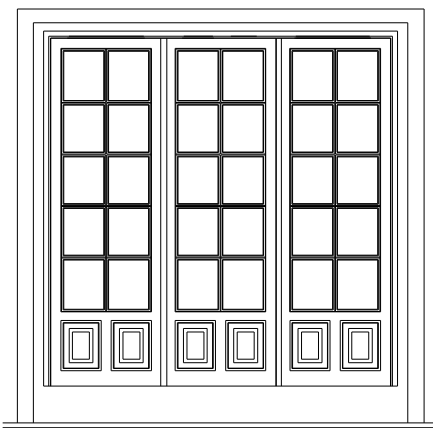

JANELA 1 - ALÇADO INTERIOR

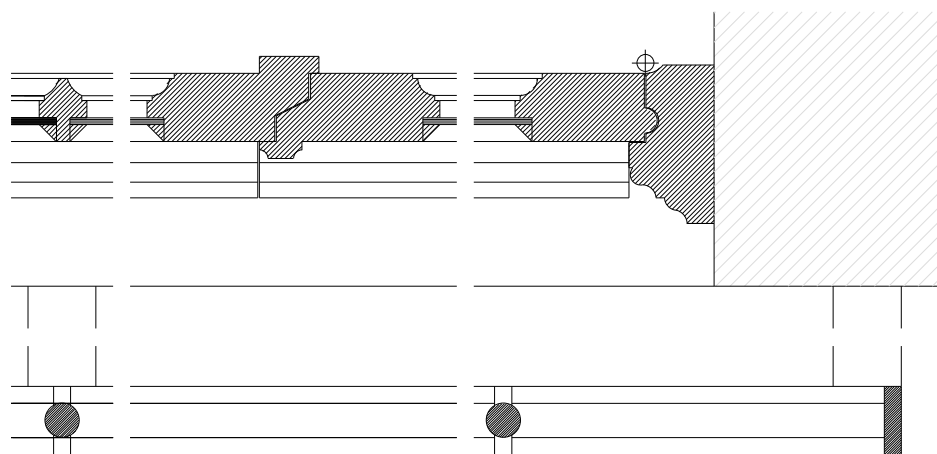

JANELA 1 - CORTE HORIZONTAL  
ESCALA: 1/2

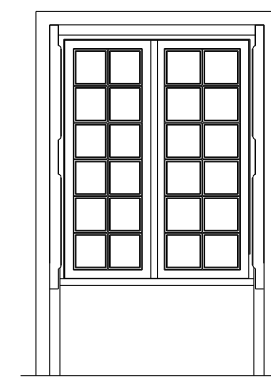

JANELA 2 - ALÇADO INTERIOR  
ESCALA: 1/20

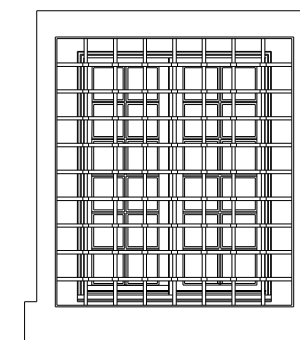

JANELA 2 - ALÇADO EXTERIOR

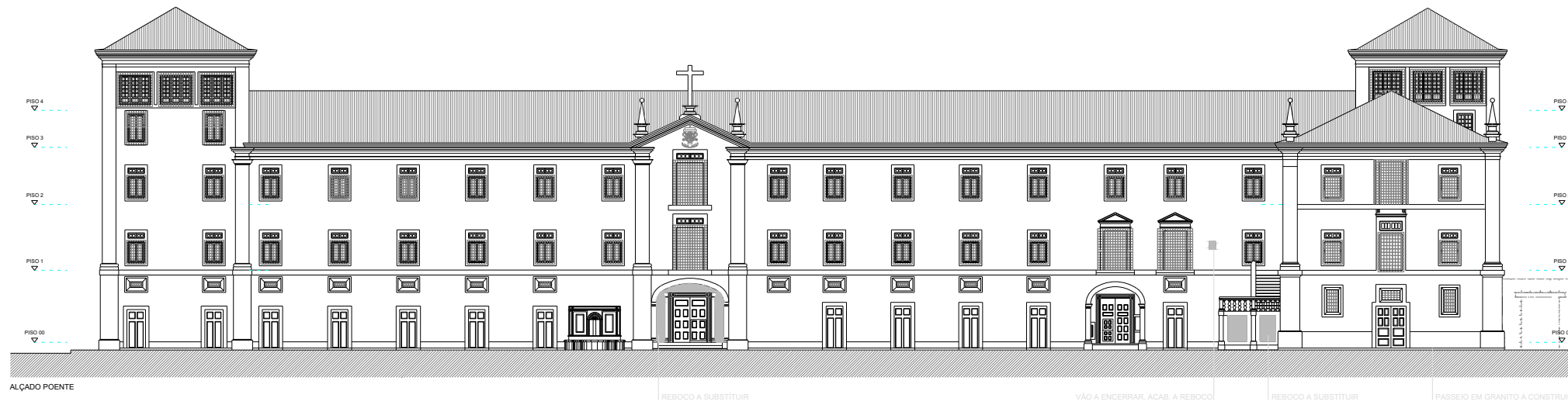
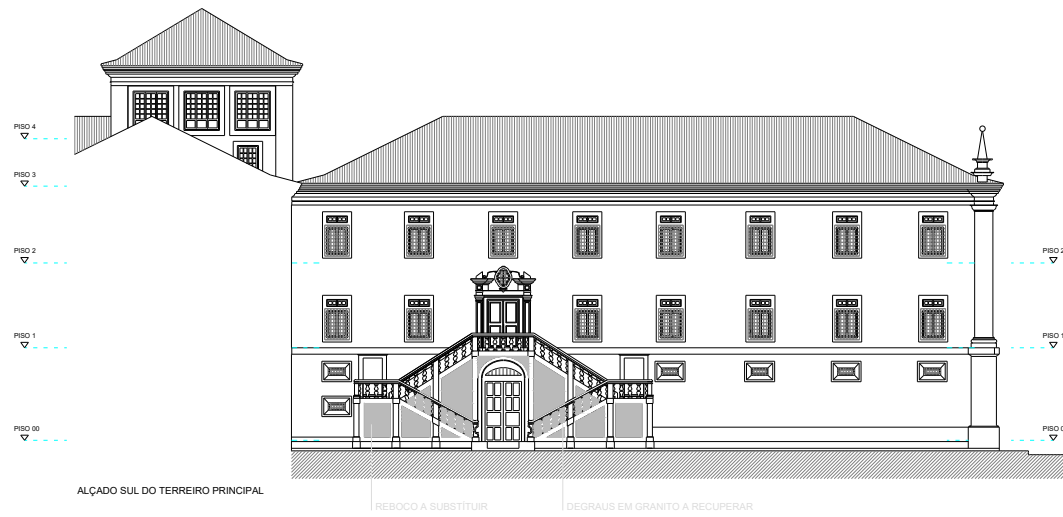

REBOCO A RECUPERAR  
 REBOCO A SUBSTITUIR  
 SOCO EM GRANITO A CONSTRUIR

0 1 5 10m  
 Humberto Vieira / Abílio Mourão - Arquitectos

colaboração:	CONVENTO DE AROUCA IPPAR - INSTITUTO PORTUGUÊS DO PATRIMÓNIO ARQUITECTÓNICO E ARQUEOLÓGICO RECUPERAÇÃO DE COBERTURAS E FACHADAS - ESTUDO PRÉVIO ALÇADOS POENTE	DEZEMBRO 2000 ESC. 1:200	02
--------------	---	-----------------------------	----

Este desenho é propriedade de Humberto Vieira e Abílio Mourão, arquitectos, não podendo ser utilizado, reproduzido por todo ou em parte, ou comunicado a terceiros sem a sua expressa autorização

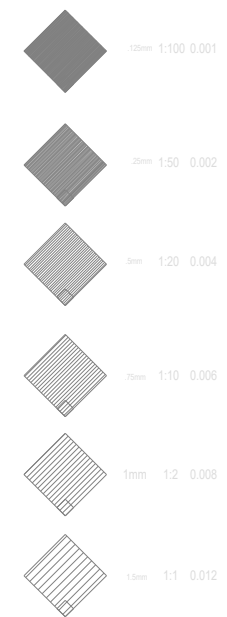

Nuno Pinto Leite  
 Rui Pedro Lamas  
 Rui Carvalho

Colaboração:  
 Ana Fortuna  
 A. Pedro Valente  
 Maria Matos  
 Rui Nunes Silva  
 Tiago Figueiredo



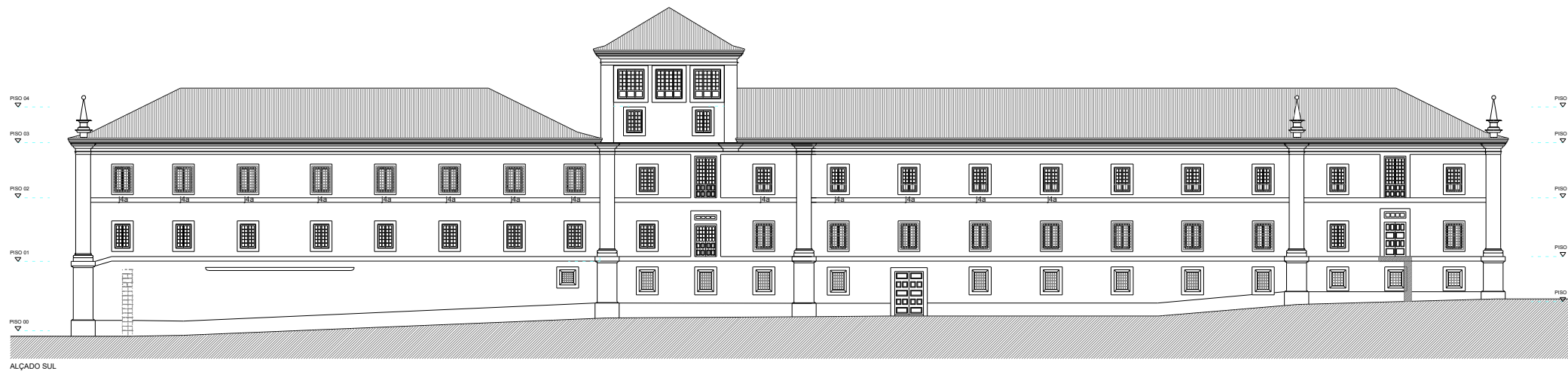
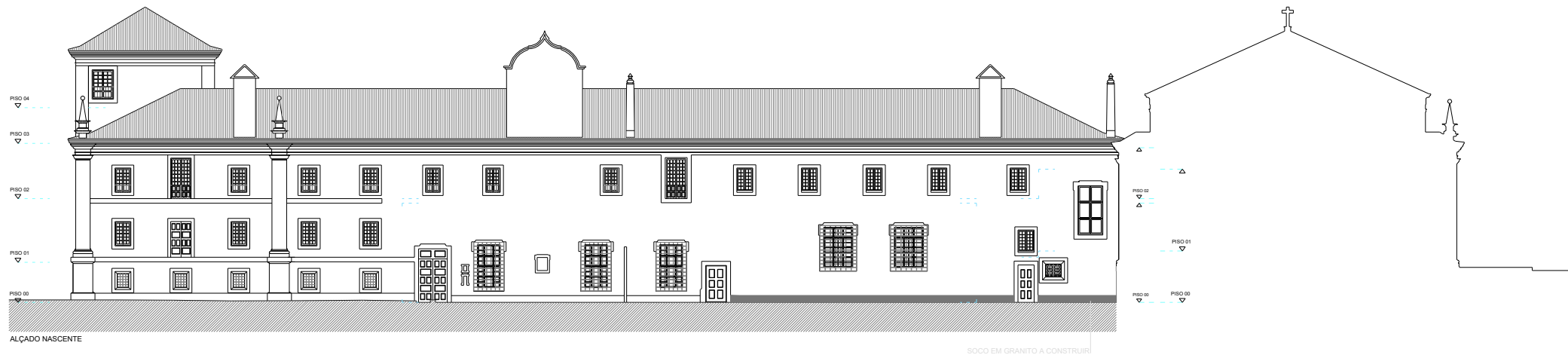

REBOCO A RECUPERAR  
 REBOCO A SUBSTITUIR  
 SOCCO EM GRANITO A CONSTRUIR

0 1 5 10m

Humberto Vieira / Abílio Mourão - Arquitectos

colaboração:	CONVENTO DE AROUCA IPPAR - INSTITUTO PORTUGUES DO PATRIMÓNIO ARQUITECTÓNICO E ARQUEOLÓGICO	DEZEMBRO 2000	04
	RECUPERAÇÃO DE COBERTURAS E FACHADAS - ESTUDO PRÉVIO ALÇADOS SUL, E NASCENTE	ESC. 1:200	

Este desenho é propriedade de Humberto Vieira e Abílio Mourão, arquitectos, não podendo ser utilizado, reproduzido por todo ou em parte, ou comunicado a terceiros sem a sua expressa autorização.

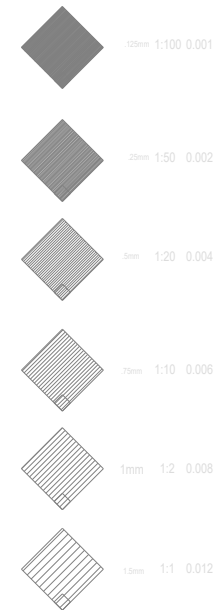

Nuno Pinto Leite  
Rui Pedro Lamas  
Rui Carvalho

Colaboração:  
Ana Fortuna  
A. Pedro Valente  
Marta Matos  
Rui Nunes Silva  
Tiago Figueiredo

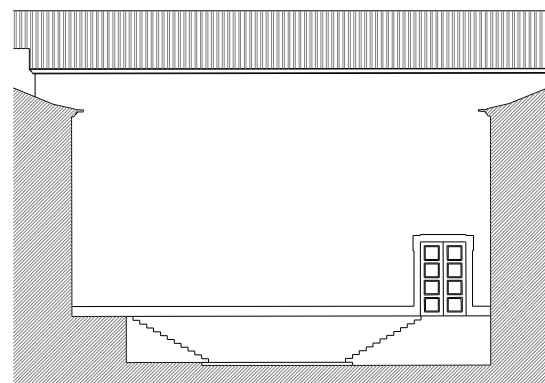

ALÇADO SUL

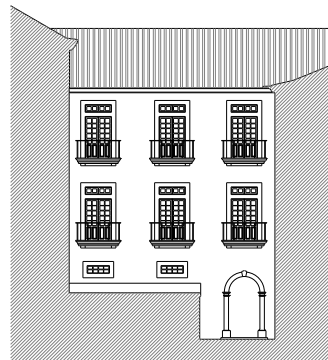

ALÇADO POENTE

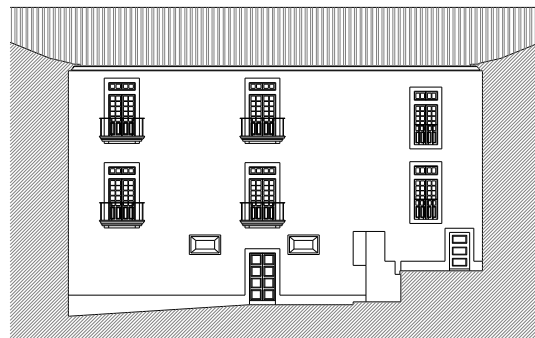

ALÇADO NORTE

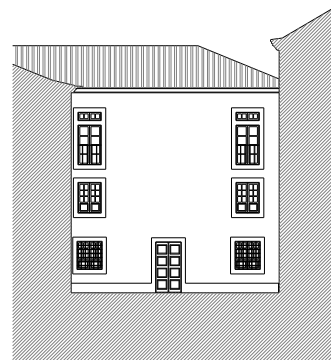

ALÇADO NASCENTE

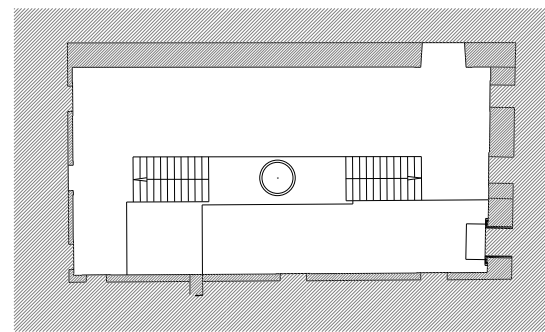







PLANTA PÁTIO NORTE

REBOCO A RECUPERAR  
 REBOCO A SUBSTITUIR  
 SOCO EM GRANITO A CONSTRUIR

0 1 5 10m

Humberto Vieira / Abílio Mourão - Arquitectos

colaboração:	CONVENTO DE AROUCA	DEZEMBRO 2000	05
	IPPAR - INSTITUTO PORTUGUÊS DO PATRIMÓNIO ARQUITECTÓNICO E ARQUEOLÓGICO		
	RECUPERAÇÃO DE COBERTURAS E FACHADAS - ESTUDO PRÉVIO	ESC. 1:200	
Este desenho é propriedade de Humberto Vieira e Abílio Mourão, arquitectos, não podendo ser utilizado, reproduzido por todo ou em parte, ou comunicado a terceiros sem a sua expressa autorização.			

-  12mm 1:100 0.001
-  20mm 1:50 0.002
-  30mm 1:20 0.004
-  40mm 1:10 0.006
-  1mm 1:2 0.008
-  15mm 1:1 0.012

Nuno Pinto Leite  
Rui Pedro Lamas  
Rui Carvalho

Colaboração:  
Ana Fortuna  
A. Pedro Valente  
Maria Matos  
Rui Nunes Silva  
Tiago Figueiredo

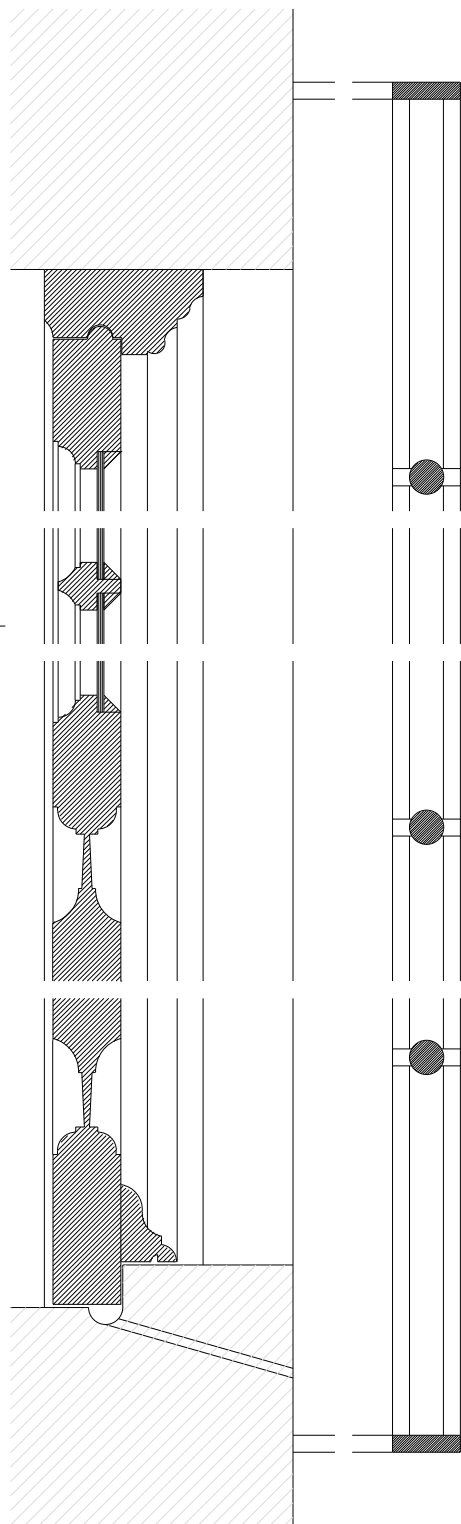

JANELA 1 - CORTE VERTICAL  
ESCALA: 1/2

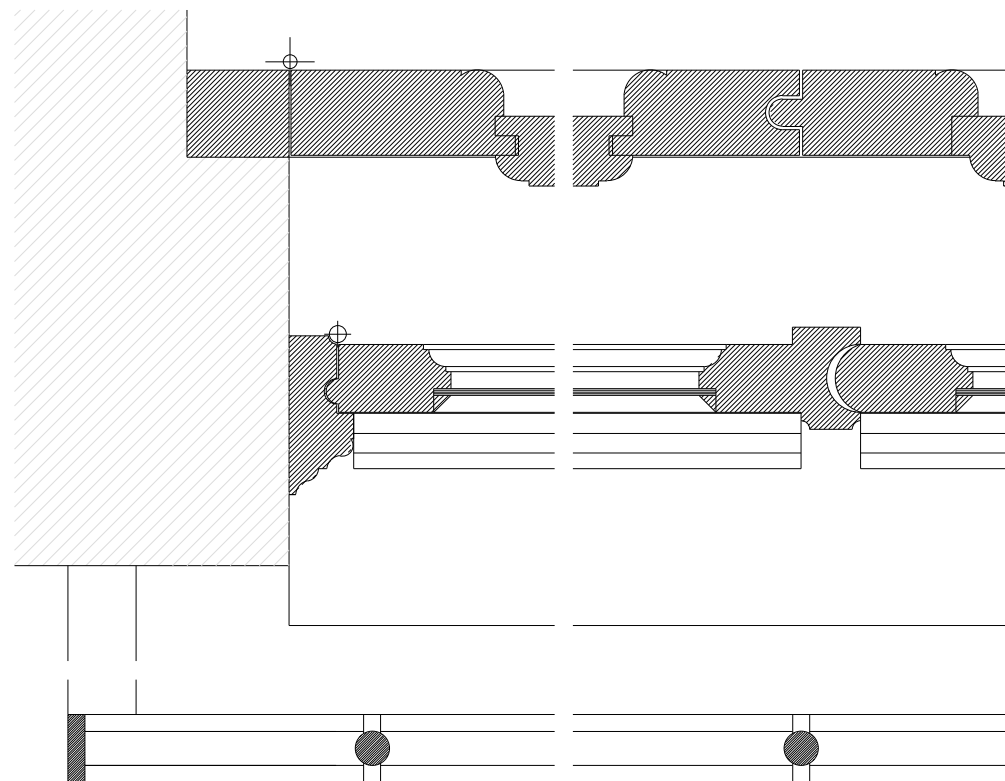

JANELA 2 - CORTE HORIZONTAL  
ESCALA: 1/2

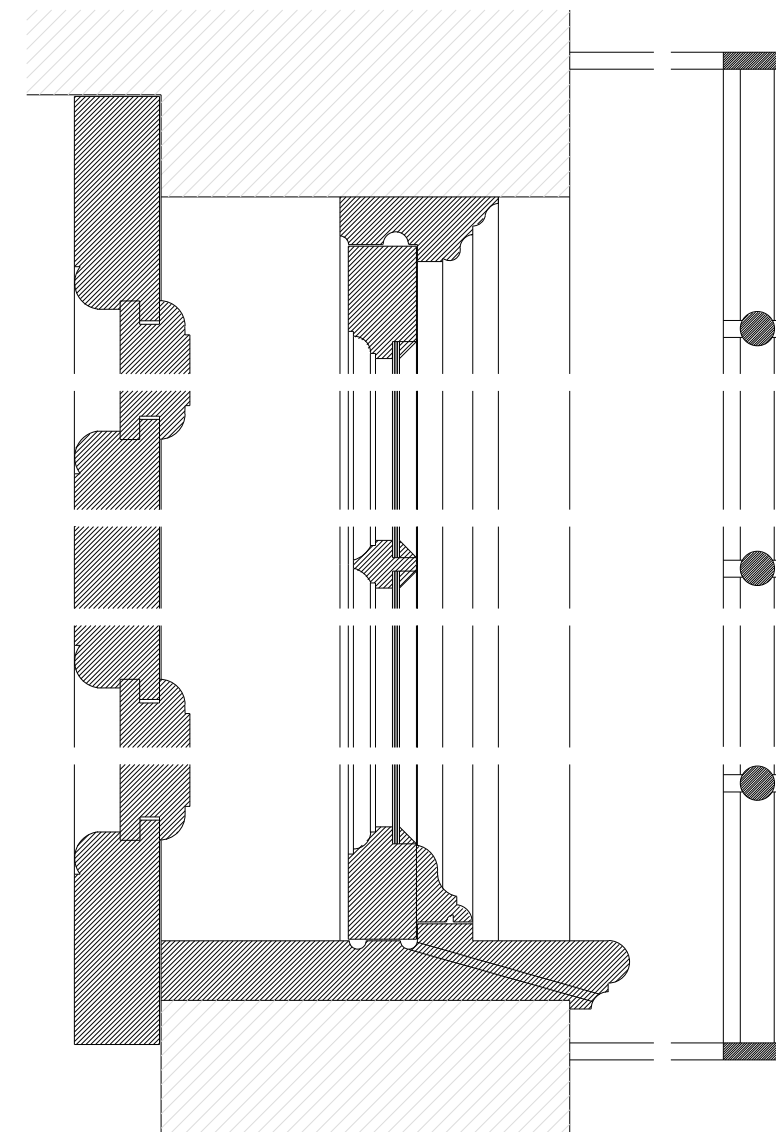

JANELA 2 - CORTE VERTICAL  
ESCALA: 1/2

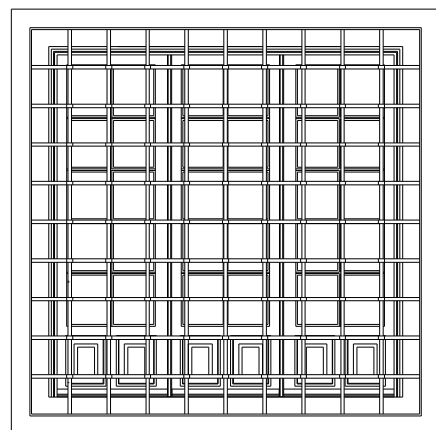

JANELA 1 - ALÇADO EXTERIOR  
ESCALA: 1/20

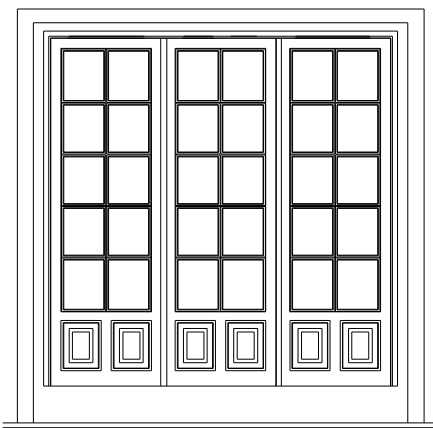

JANELA 1 - ALÇADO INTERIOR

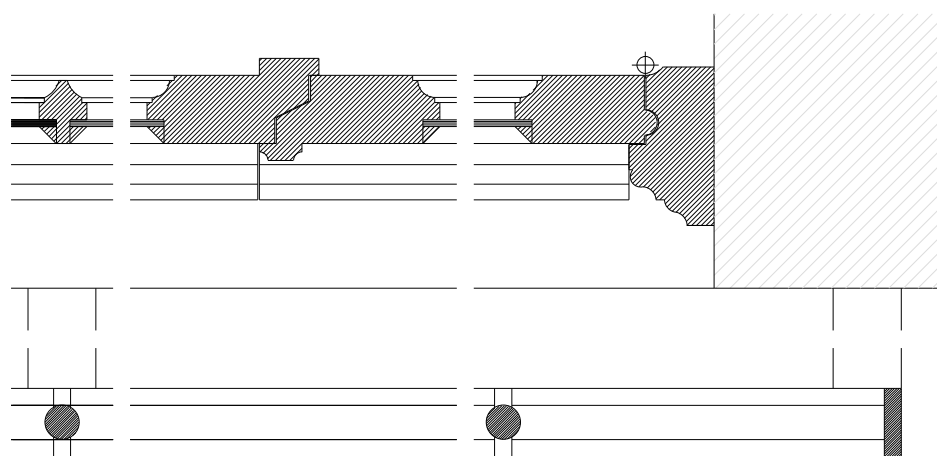

JANELA 1 - CORTE HORIZONTAL  
ESCALA: 1/2

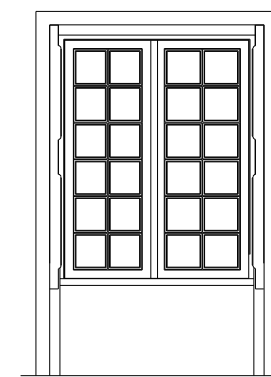

JANELA 2 - ALÇADO INTERIOR  
ESCALA: 1/20

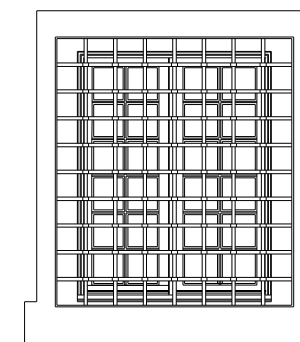

JANELA 2 - ALÇADO EXTERIOR

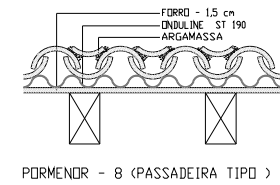
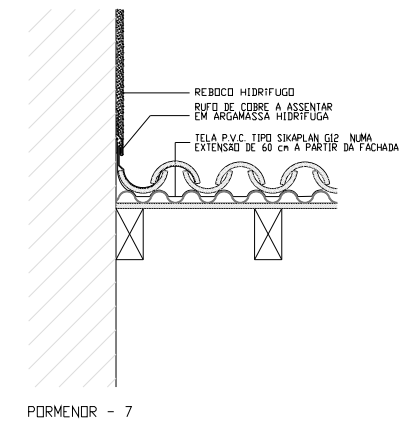
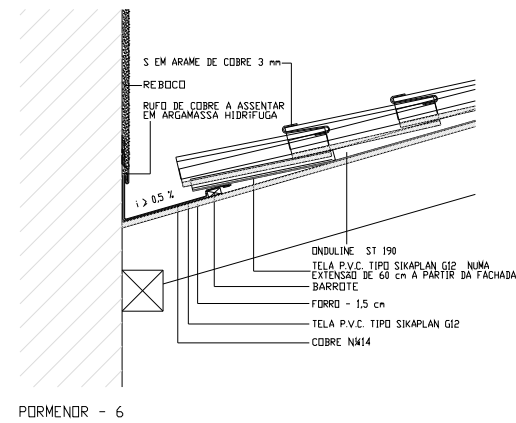
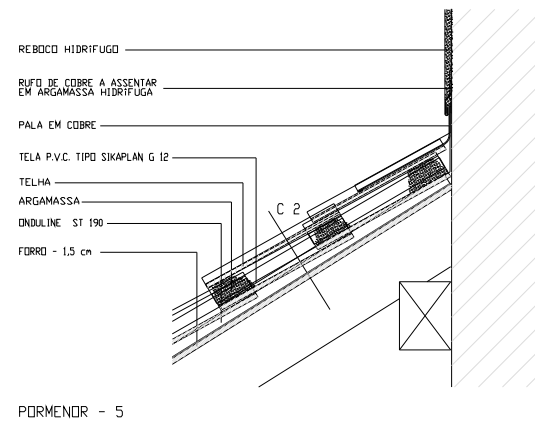
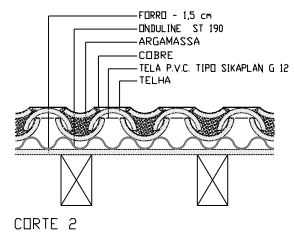
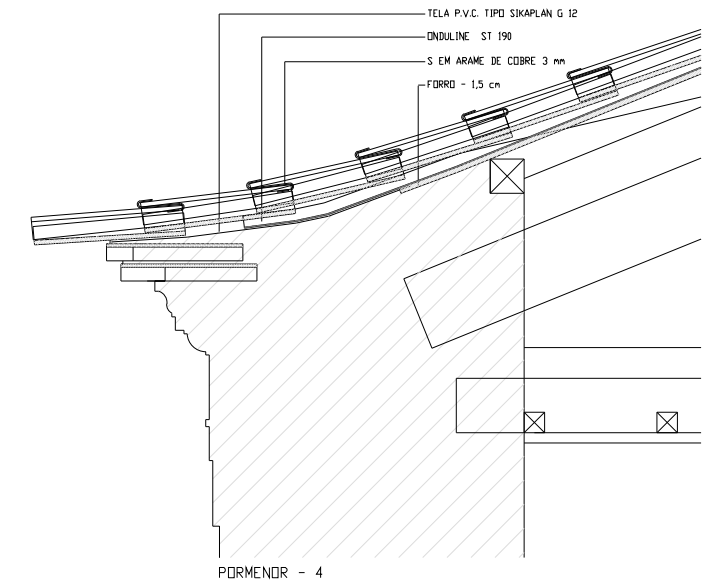
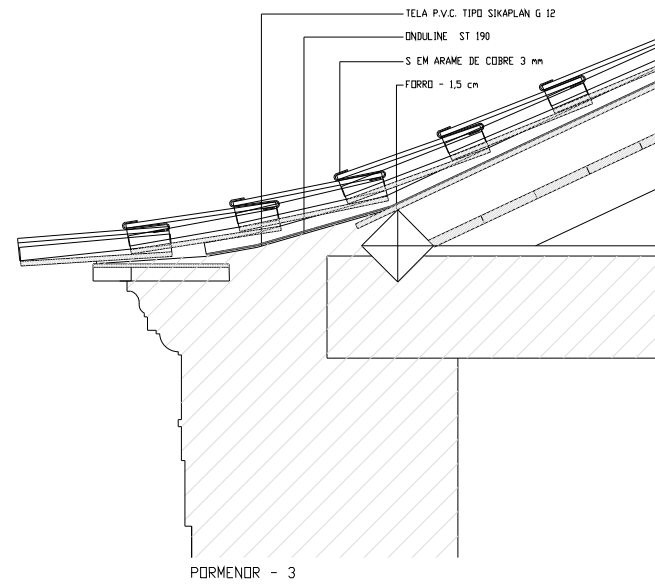
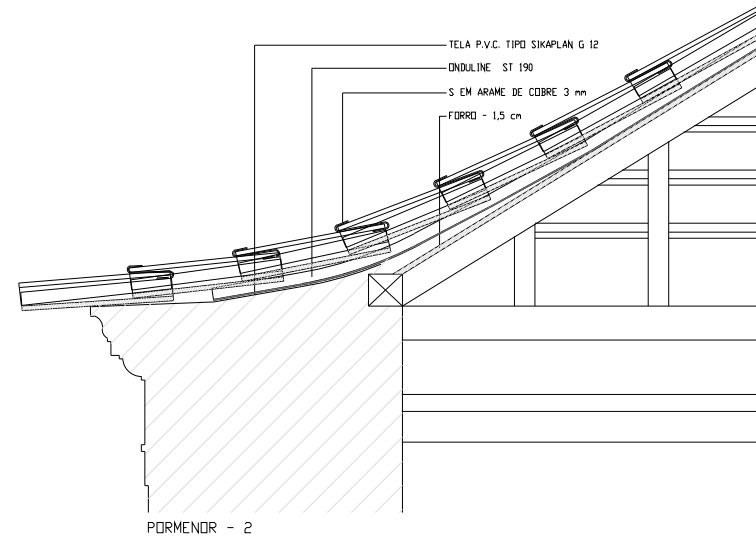
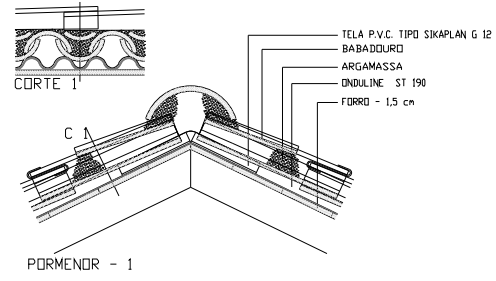

passadeiras em cima, equidistantes de cumieira sobre porta principal

transporte  
passadeiras centrais equidistantes do ponto médio do cumieira  
passadeiras por porta média do cumieira  
passadeiras por porta média do cumieira

edifício passadeiras por passadeiras de linhas mais elevadas

estacionamento de passadeiras

■ áreas em aberto a construir

NOTA:  
AS PASSADERAS DA COBERTURA SERÃO ESPAÇADAS 2,5 METROS, EXCETO A EXC.  
AS EXCEÇÕES SÃO ASSINALADAS EM DESENHO.



Humberto Vieira / Alberto Mourão - Arquitectos

colaboração:	CONVENTO DE AROUCA IPPAR - INSTITUTO PORTUGUÊS DO PATRIMÓNIO ARQUITECTÓNICO E ARQUEOLÓGICO	DEZEMBRO 2000
	RECUPERAÇÃO DE COBERTURAS E FACHADAS - ESTUDO PRÉVIO	ESC 1:200
	PLANTA GERAL DE COBERTURAS	

Este desenho é propriedade de Humberto Vieira e Alberto Mourão, arquitectos. Não podendo ser utilizado, reproduzido por terceiros em parte, ou totalmente e devendo ser a sua expressão individual.