

SOND. N: 16

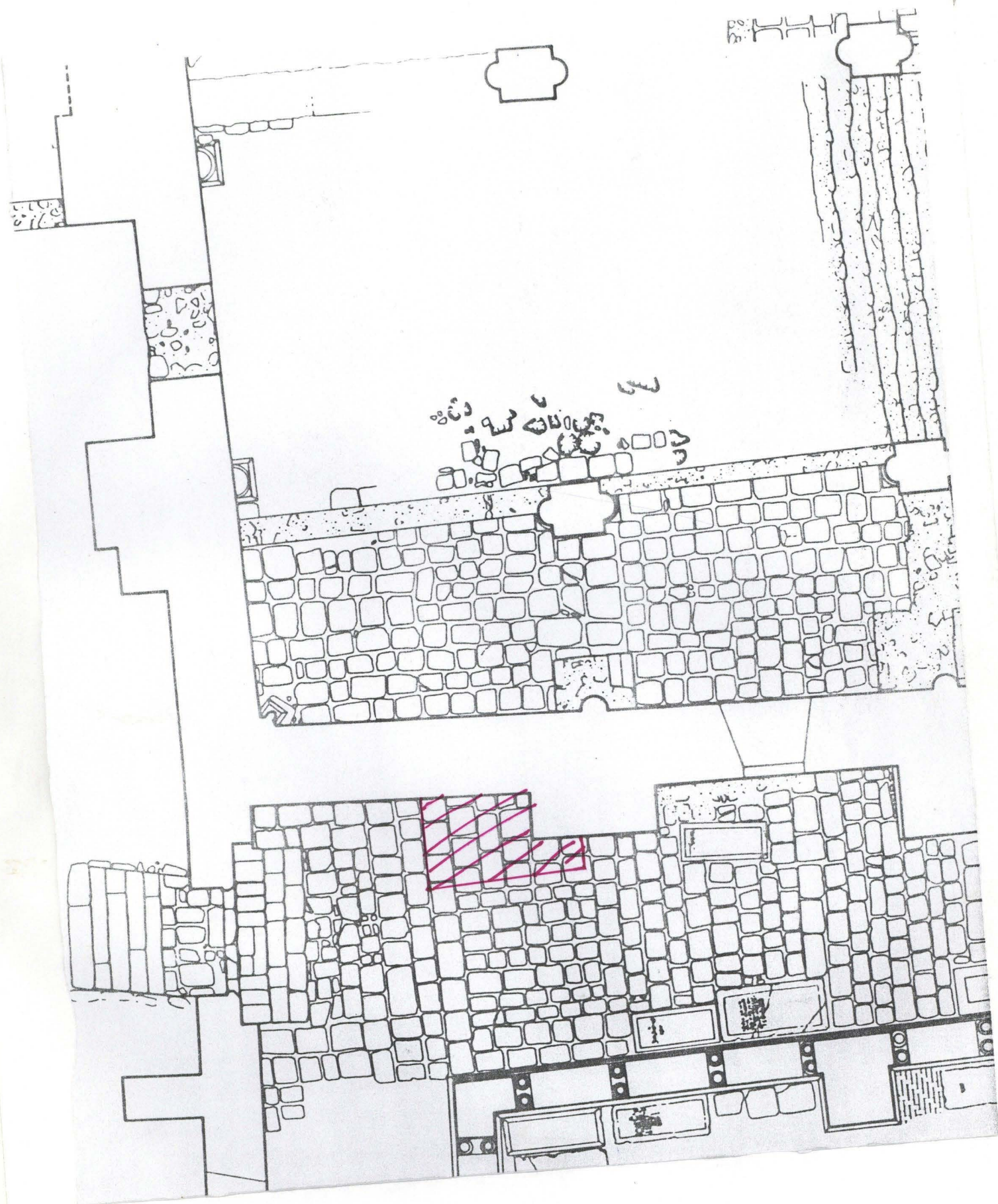

① - (II) - terra vermelha e areia de cor castanha clara

② - (I-III-IV) - seixos rolados (com todos) misturados com terra vermelha e areia (tamanho manual)

→ OSSO

I - Terra castanha (cã de canamo), de grande compactidade, para fins de cimentação de blocos e de geometria quadrada.
Ia - Seixo tratado de mesma camada ou - (impurezas?)

II - Terra castanha de grande compactidade de granulometria grossa, não se pedras, e nodulos de terra castanha.

III - Terra castanha de grande compactidade de granulometria grossa e variável de pedras misturadas com areia.
IV - Igual a III mas mais uniforme e de granulometria mais finas pedras



SCV/98 - 24/3/98

esc: 1/20 ↓ N

[Sond. N: 16]

DES: Luis Sebastian
Mônica Gimja

Cotas não convertidas!

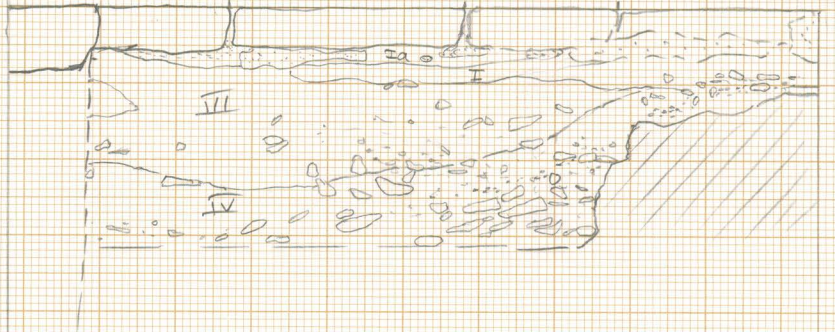

1337

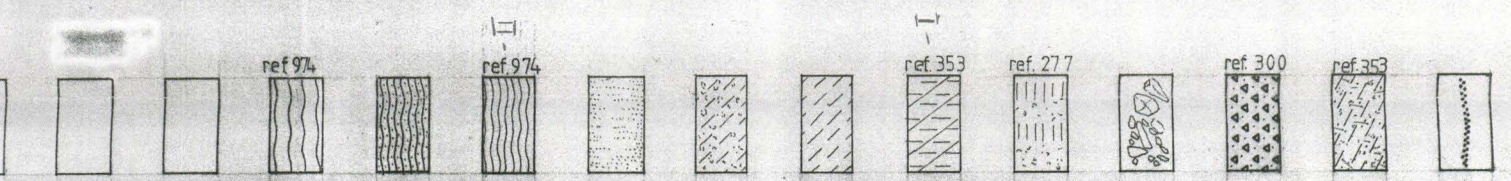
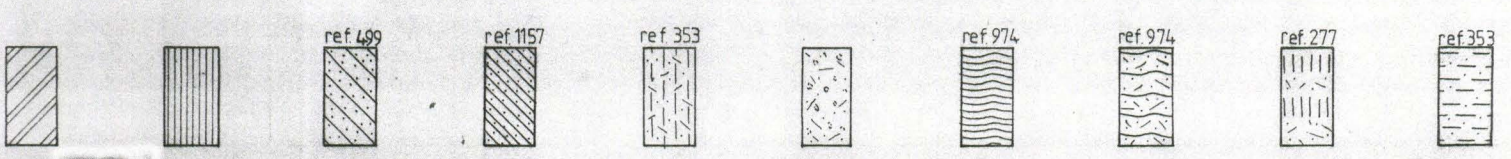
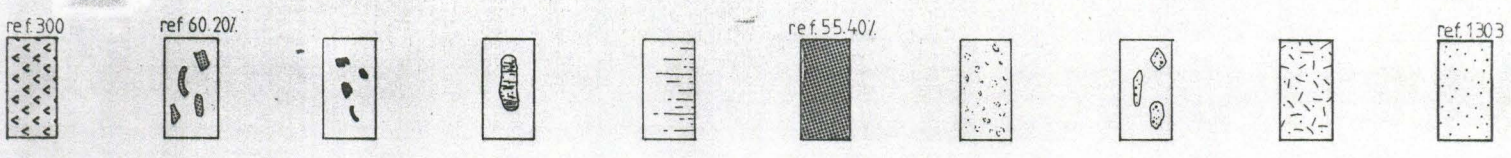
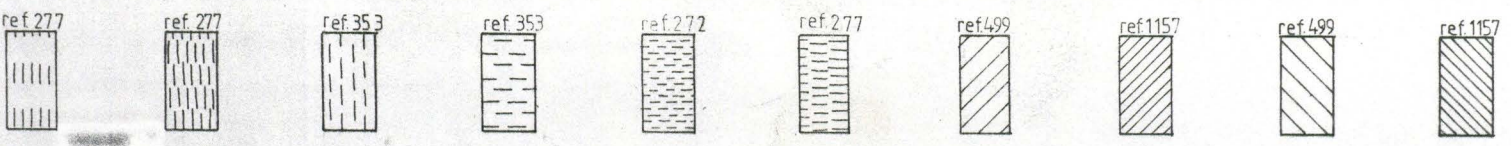

- series rotados (orientados) mais baixos
 para orgãos e avia (transversal)

- para orgãos e avia de car
 (vertical)

52/87

Sondagem n: 16

A Norte

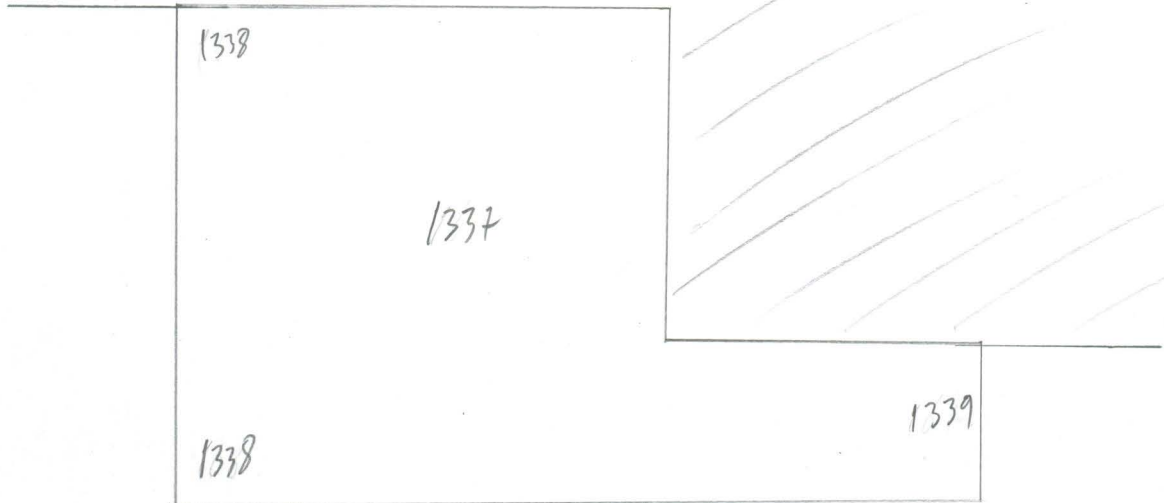

$$\begin{array}{r} 13.50 \\ + 15.0 \\ \hline 15.00 = \text{nível} \end{array}$$

→ cotas não conhecidas! ²²⁰

16/3/1997

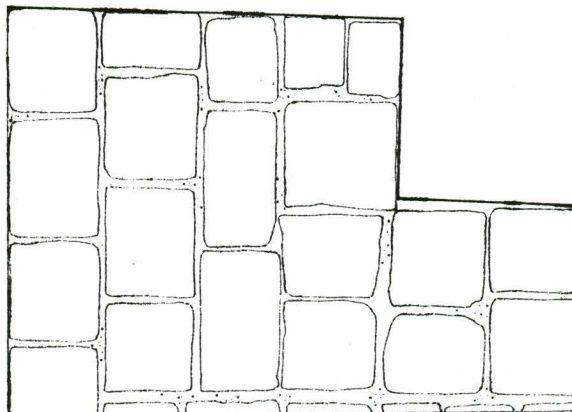

1ª Planta

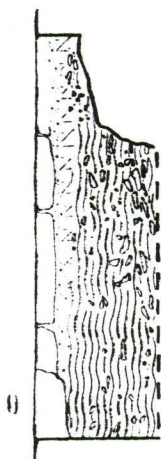

2ª Planta



-I



-II



- Argama ssa

Sondagem N° 16

SCV 98

Des: *Mônica Brito*
Leite