

CORTE AA

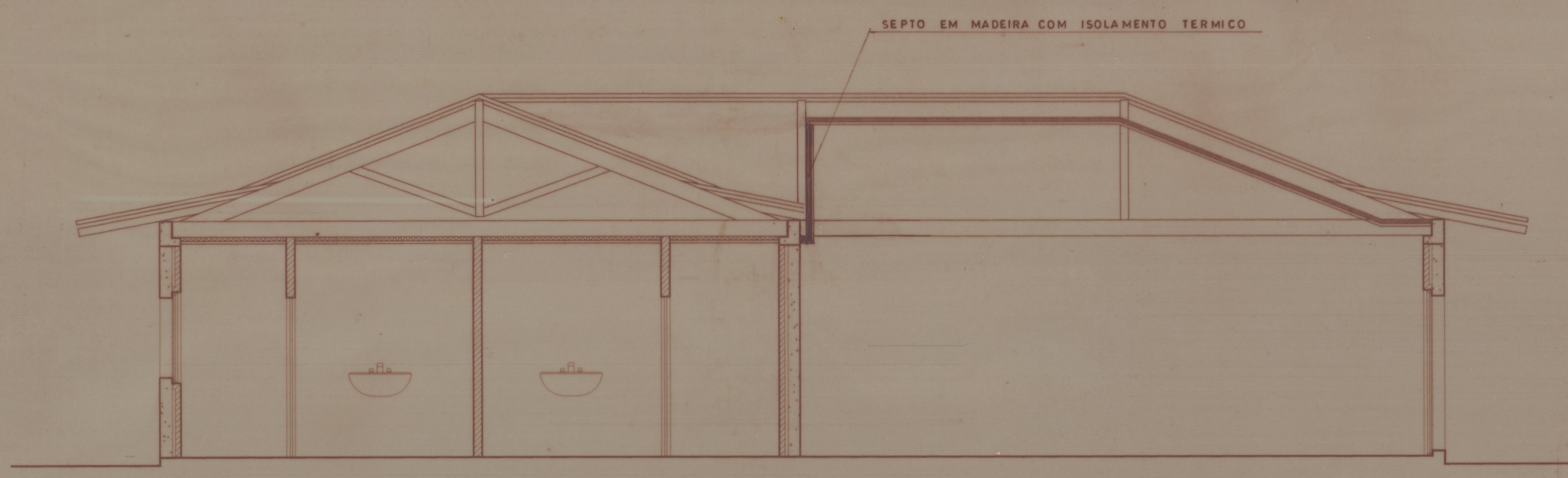

CORTE BB

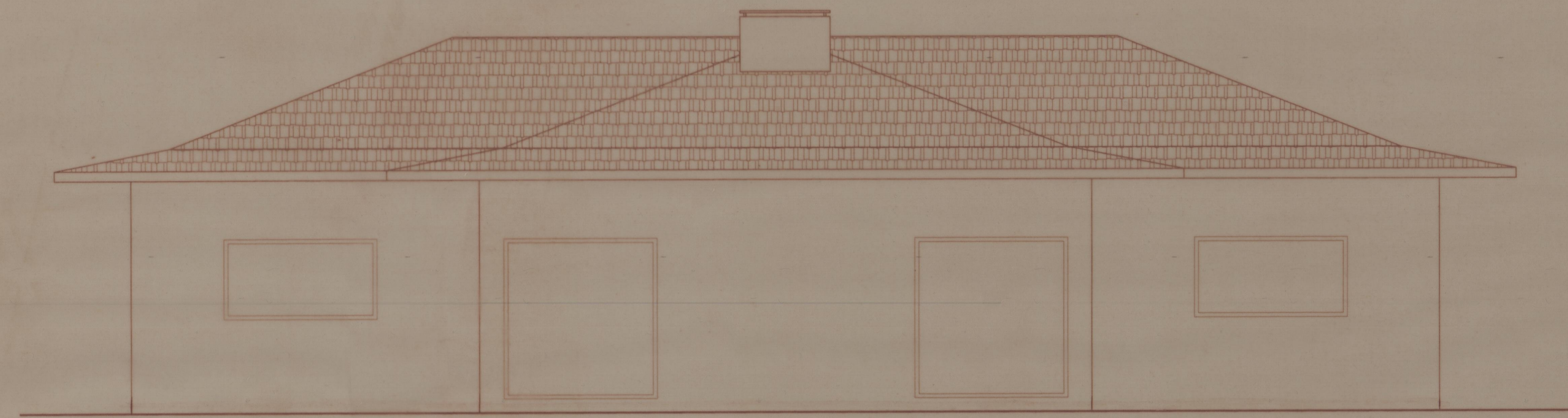

ALCADO POSTERIOR

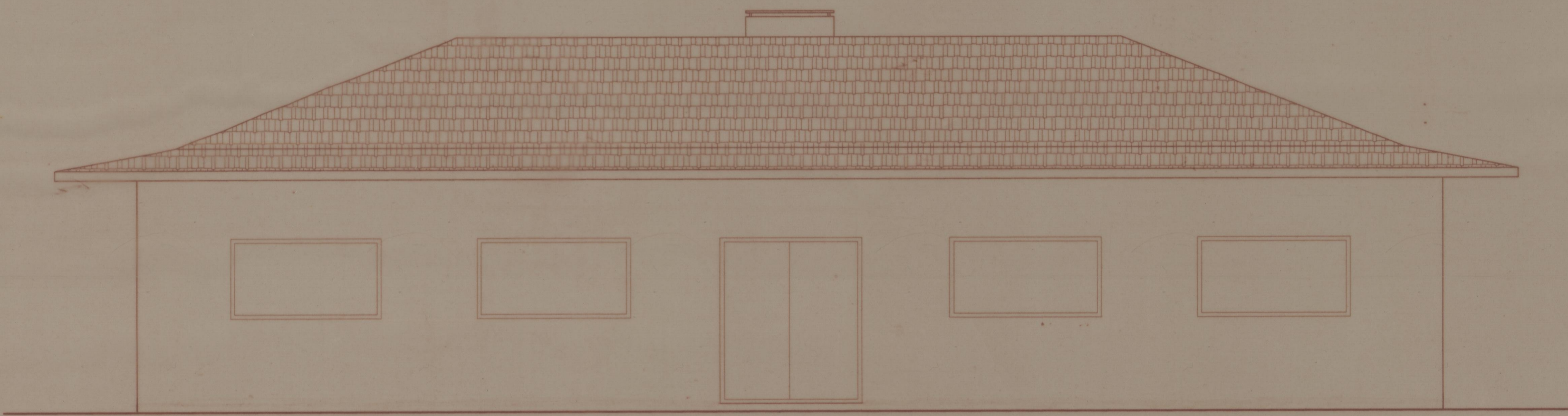

ALCADO PRINCIPAL

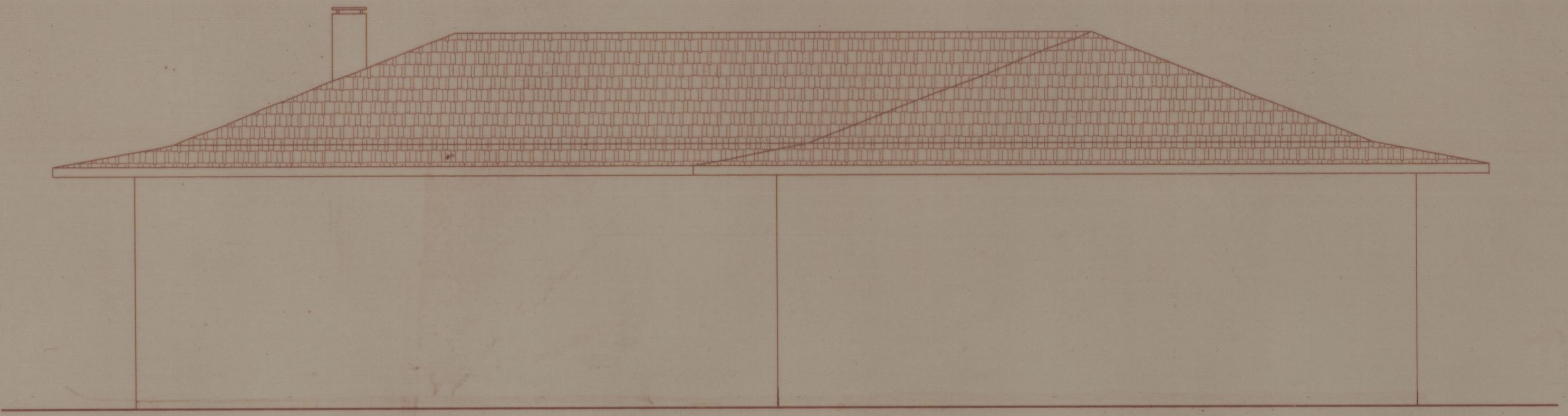

ALCADO LATERAL DIREITO

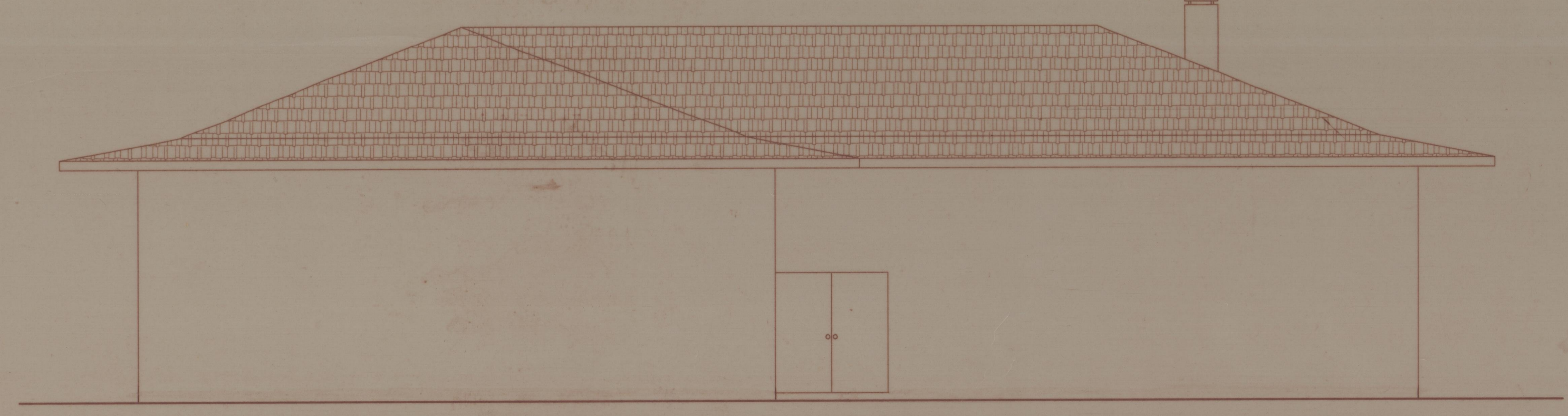

ALCADO LATERAL ESQUERDO

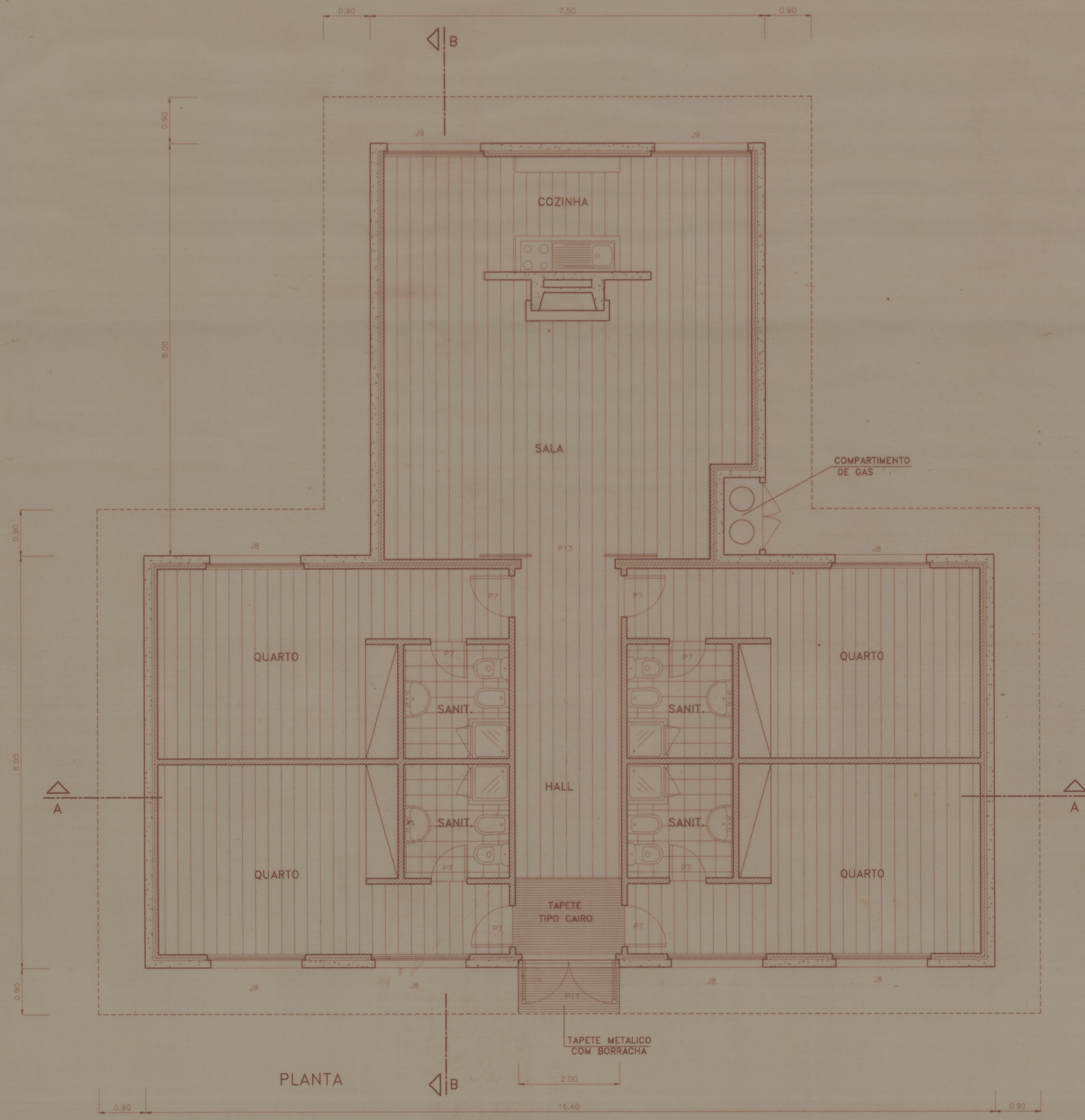

PLANTA

**LEGENDA**

[Hatched Box]	TUOLO DE 11 REBOCADO E PINTADO
[Solid Box]	BETÃO

**MAPA DE ACABAMENTOS**

<b>PAVIMENTOS INTERIORES</b> ( Hall, Quartos e Sala )	- Solaço de madeira de pinho com isolamento térmico
( Sanitários )	- Materiais cerâmicos com isolamento térmico
<b>PAREDES INTERIORES</b> ( Hall, Quartos e Sala )	- Reboco estanhado pintado com tinta plástica acrílica
( Sanitários )	- Reboco estanhado pintado com tinta vitrificante
<b>PAREDES EXTERIORES</b>	- Betão aparente
<b>TECTOS INTERIORES</b>	- Fardo de madeira de pinho com isolamento térmico
<b>TECTOS EXTERIORES</b>	- Fardo de madeira
<b>PORTAS INTERIORES</b>	- Madeira de pinho
<b>RODAPÉS</b>	- Madeira de pinho
<b>PORTA DE ENTRADA</b>	- Madeira de pinho
<b>PORTADAS</b>	- Madeira de pinho
<b>JANELAS</b>	- Aço inox e vidro 6mm, com peitoris em madeira negra com venas brancas
<b>LOUÇAS SANITÁRIAS</b>	- Brancas ( Tipo Valadores-mod.classico )
<b>TORNELAS</b>	- Aço inox ( Tipo Euroline )
<b>TELHADO</b>	- Taha Marzeilha

REV.	DATA	DESCRIÇÃO	DES.	VER.	APROV.
PROJECTO: ARQUITECTURA					
REQUERENTE: IPPAAR - INSTITUTO PORTUGUÊS DO PATRIMÓNIO ARQUITETÓNICO E ARQUEOLÓGICO			ARQUITECTURA: IPPAAR		
ENGENHARIA: AFA			ENGENHARIA: AFA		
OBRA: CITTANIA DO MONTE MOZINHO					
TITULO: EDIFÍCIO 4 APOIO RESIDENCIAL			PROJECTO, N.º: 574.94		
			DESENHO, N.º: 01.00.006.R00		
PROJECTOU:		NOME:		DATA:	
DESENHOU:		ESCALAS:		SUBSTITUIU N.º:	
VERIFICOU:		1:50		SUBSTITUIU POR:	
APROVOU:					

Cita 2374  
 49-3845