



## ARQUIVO - NÚCLEO



Companhia Industrial de Fundição (CIF)



Avenida Dr. Francisco Sá Carneiro, 3460, Esposade, 4515-658 Foz do Sousa, Gondomar, Portugal



comercial@cif.pt



+351 224 540 153



www.cif.pt



## PROCESSO



Tipologia

Fichas de Identidade e Cadastro / Registo de Pessoal



Código Manual

-



Identificador



Código de Sistema

-



Descrição

Processo do(a) funcionário(a) Fernando de Sousa Pereira



400727



Localização (Distrito/Concelho) -



Data de Início

1960-12-12



Data de Fim

1962-08-31

## DESMATERIALIZAÇÃO



### DIGITALIZAÇÃO



arquiv@ - arquivo online da Direção Regional de Cultura do Norte



Casa d'Allen, Rua António Cardoso, n.º 175, 4150-081 Porto, Portugal



arquiv@culturanorte.gov.pt



+351 226 000 454



arquiva,culturanorte.gov.pt



2023



Escala 1:1



PDF



150 dpi



RGB



OCR

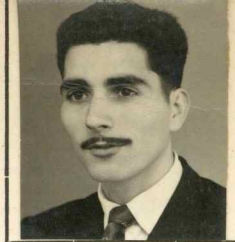

Nome Fernando de Sousa Pereira Número 306

Filho de Joaquim Pereira e de Maria Vieira de Sousa

Natural de Sebolido Concelho de Penafiel Distrito de Porto

Data do nascimento 17 de Agosto de 1936 Data de Admissão 12/12/1960 Estado Civil Casado

Profissão anterior ..... Habilitações literárias 1º. Grau Salário de Admissão 22\$40

Bilhete de Identidade N.º ..... de ..... Arquivo de Identificação do Porto

Caderneta Sindical, Sócio N.º ..... Secção de .....

Data			Morada	Profissão	Categoria	Salário	Secção	Faltas		Observações
Ano	Mês	Dia						Doente	Dispens.º	
1960	Dezen	19	Sebolido	Servente		25\$00	Obras			
1961	12	31	Cancelos					17	6	
			<i>Mandão</i>							
			<i>A. S. S. S.</i>							
			<i>Fardes</i>							

Pessoas de família efectivamente a seu cargo  
(filhos, netos, pais e avós)

Data			N O M E S	Parentesco	Data do nascimento	Observações
Ano	Mês	Dia				
1961	2	4	Maria de Jesus dos Santos Pereira	Filha	20/1/1959	
1961	2	4	Maria Vitória dos Santos Pereira	Filha	8/10/1960	
1961	2	4	Rosalina de Oliveira Santos	Esposa	5/3/1937	

