

41-2120  
cda 4614

Requerente **MINISTÉRIO DA CULTURA  
INSTITUTO PORTUGUÊS DO PATRIMÓNIO ARQUITECTÓNICO**  
Obra **IGREJA MATRIZ DE CAMINHA**  
Localização **Caminha - Viana do Castelo**

Coordenação **A. Portugal & Manuel M. Reis, Arquitectos e Associados, Lda.**  
Arquitectura **A. Portugal & Manuel M. Reis, Arquitectos e Associados, Lda.**  
Fundações e Estruturas **Prof. Dr. Eng. Joaquim Sampaio, consultor**  
Compartimento Térmico **Prof. Eng. Vasco de Freitas, consultor**  
Equipamentos Eléctricos **Eng. Rodrigues Gomes & Associados, Lda.**  
Equip. de Águas e Esgotos **Prof. Eng. Vasco de Freitas**

Fase **Projecto de Execução II**

Disciplina **ARQUITECTURA**

Sub-disciplina **Geral**

Projecto **A. Portugal & Manuel M. Reis, Arquitectos e Associados, Lda.**  
**Rua António Granjo 108, 4300 PORTO.**  
**Tel.(02)5102352 Fax.(02)5102358**

Responsável **António Portugal**

Desenhou **A. W.**

Verificou **98/ /**

Aprovou **98/ /**

Ref. do autor **97.39/PEa50**

Des. no. **13**

Título **PROPOSTA - ALÇADOS EXTERIORES DA SACRISTIA**

Escala **1/50**

Data **98/10**

Referência **MC.IPPAR.ICM.PE.ARQ.GER.DES.13**

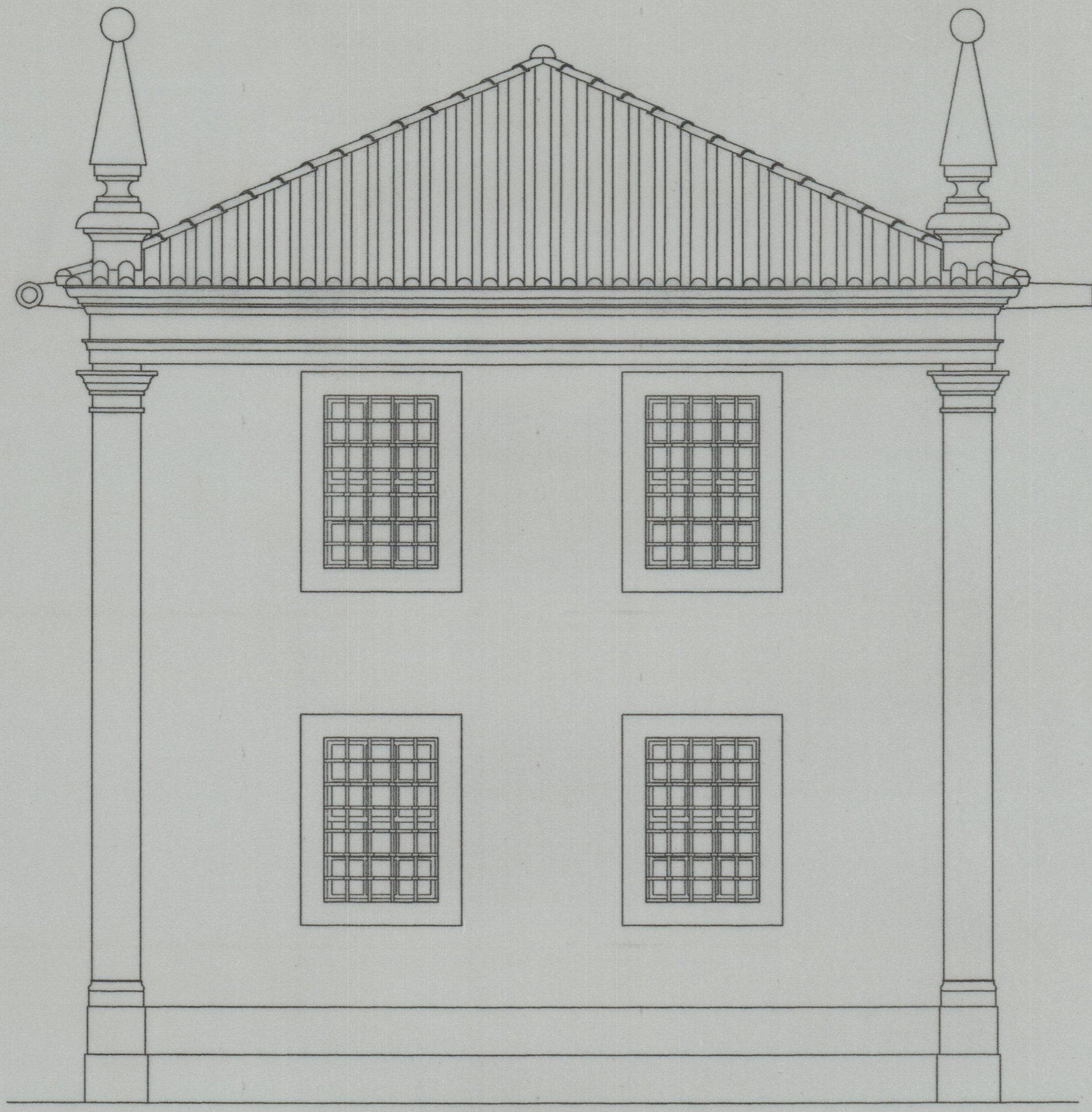

ALÇADO NORTE

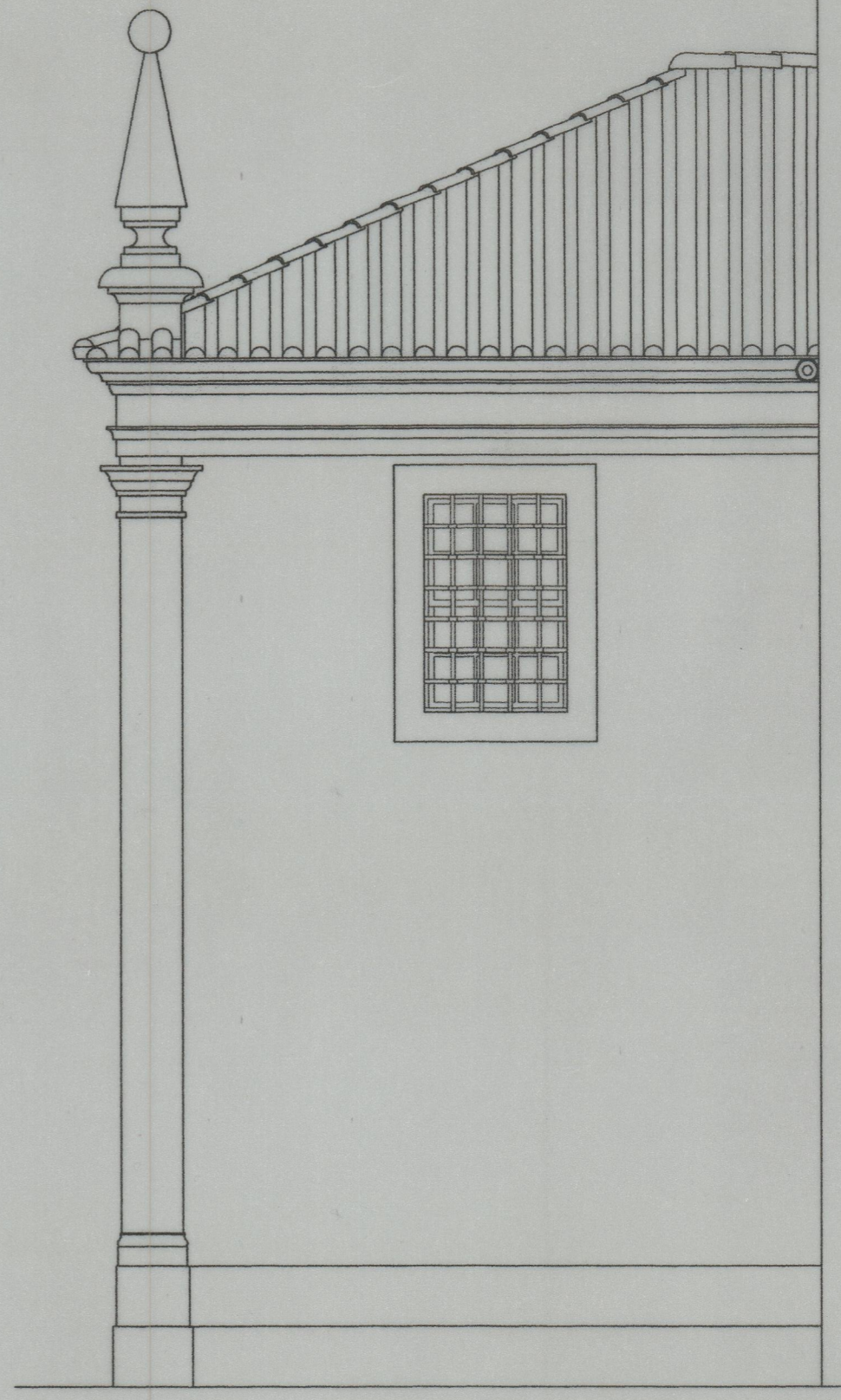

ALÇADO OESTE

Reprodução total ou parcial reservada à entidade promotora para os fins e nos termos contratuais. Propriedade intelectual e direito de autor de ANTONIO PORTUGAL & MANUEL M. REIS, ARQUITECTOS E ASSOCIADOS, Lda. Dec. Lei 63/85 (14 Março)