



ARQUIVO - NÚCLEO



Companhia Industrial de Fundição (CIF)



Avenida Dr. Francisco Sá Carneiro, 3460, Esposade, 4515-658 Foz do Sousa, Gondomar, Portugal



comercial@cif.pt



+351 224 540 153



www.cif.pt



PROCESSO



Tipologia

Fichas de Identidade e Cadastro / Registo de Pessoal



Código Manual

-



Identificador



Código de Sistema

-



Descrição

Processo do(a) funcionário(a) João Lage



400175



Localização (Distrito/Concelho) -



Data de Início

1938-01-08



Data de Fim

1971-01-29

DESMATERIALIZAÇÃO



DIGITALIZAÇÃO



arquiv@ - arquivo online da Direção Regional de Cultura do Norte



Casa d'Allen, Rua António Cardoso, n.º 175, 4150-081 Porto, Portugal



arquiv@culturanorte.gov.pt



+351 226 000 454



arquiva.culturanorte.gov.pt



2023



Escala 1:1



PDF



150 dpi



RGB



OCR

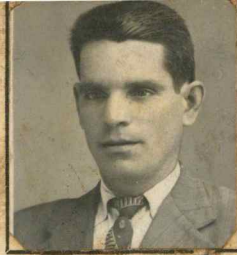

Nome JOÃO LAGE Número 59

Filho de José Joaquim Lage e de Deolinda de Jesus

Natural de Freg. de Vria de Bornes Concelho de V. Pa de Aguiar Distrito de Vila Real

Data do nascimento 20 DE Maio de 1906 Data de Admissão 8/ I, 1938 Estado Civil Casado

Profissão anterior Agricultor Habilitações literárias Analfabeto Salário de Admissão 8\$00

Bilhete de Identidade N.º 756300 de 26/ 6/ 1943 Arquivo de Identificação do Pôrto

Caderneta Sindical, Sócio N.º 135 Secção de Crestuma

Data			Morada	Profissão	Categoria	Salário	Secção	Faltas		Observações
Ano	Mês	Dia						Doente	Dispens.º	
1938	Janº	8	Sanhoane-	Servente	--	8\$00				
1941	Outº	10	pedroso			9\$20				13170
1942	Julho	1				10\$00				
1943	Janº	1				12\$40				
1943	Março	1				14\$40	10	4		Faltas em 1943
1944	Julho	1				16\$00	5	5		" " 1944
1945	Junho	29				18\$00				
1945	"	30				-----	1	1		
1945	Novº	26				18\$80				
1945	Dezº	31				-----	-	1		
1946	Junho	28				20\$00				
1946	Setº	2				22\$40	65	1		Faltas de 1946
1947	Fevº	28				24\$00				
1947	Dezº	31				-----	41	-		
1948	"	31					8	2		
1950	Abril	14					12	1		
1950	Dezº	31					7	5		

Pessoas de família efectivamente a seu cargo
(filhos, netos, pais e avós)

Data			NOMES	Parentesco	Data do nascimento	Observações
Ano	Mês	Dia				
1945	Junho	1	Maria Candida de Sousa Lage	Filha	17/ 7/ 938	
1945	"	1	José Joaquim de Sousa Lage	Filho	1/ 12/ 939	
1945	"	1	Esmeralda de Sousa Lage	Filha	16/ 5/ 942	
1946	Março	1	Agostinho de Sousa Lage	Filho	26/ 10/ 945	
1948	Abril	3	Bernardino de Sousa Lage	"	31/ 1/ 948	
1950	Março	13	Manuel de Sousa Lage	"	4/ 3/ 950	
1955	Fevº	10	Maria Conceição de Sousa Lage	Filha	1/ 2/ 55	Faleceu
1955	"	10	Lúcia de Sousa Lage	"	1/ 2/ 55	"
1959	"	26	Maria José de Sousa Lage	"	6/ 2/ 59	

(continua)

REGISTO DE PESSOAL

(Art.º 7.º do Dec.-Lei 43.182 de 23 Setembro 1960)



Nome JOÃO LAGE Secção _____ Fundição _____ N.º 59

Período experimental de _____ / _____ / _____ a _____ / _____ / _____ Data da Admissão Definitiva 8 / Janeiro / 1938

Inscrito na Caixa Sindical de Previdência dos Técnicos e Oper. Metal. Metal-Mecºs. com o N.º 15.870 Data do Nasc. 20 / Maio / 1906

Inscrito no Sindicato Nacional dos Oper. Metal. Dist.º. Porto - Secção de Crestuma com o N.º 135 Carteira Profissional N.º _____

Filho de José Joaquim Lage e de Deolinda de Jesús

Natural de _____ Freguesia de Vria de Bornes Concelho de V. Pouca de Aguiar

Bilhete de Identidade N.º _____ do Arquivo de Identif. de _____ Passado em _____ / _____ / _____ Válido até _____ / _____ / _____

Estado Casado com Rosa Vieira de Sousa

Habilitações Literárias Analfabeto Situação Militar _____

Habilitações Profissionais _____

Empregos Anteriores _____

» »

Residência Sanhoane - Pedroso - V. N. de Gaia Porto Telef. _____

Mudou para _____ em _____ / _____ / _____

» » _____ » _____ / _____ / _____

Familiares a seu cargo	Parentesco	Nome	Parentesco
<u>Rosa Vieira de Sousa</u>	<u>Esposa</u>	<u>Maria José de Sousa Lage</u>	<u>Filha</u>
<u>Agostinho de Sousa Lage</u>	<u>Filho</u>	<u>Maria Tereza de Sousa Lage</u>	<u>Filha</u>
<u>Bernardino de Sousa Lage</u>	<u>Filho</u>	<u>Maria Isabel de Sousa Lage</u>	<u>Filha</u>
<u>Manuel de Sousa Lage</u>	<u>Filho</u>		

Data de Saída 29 / Janeiro / 71 Motivo Doença

Observações 29/1

Nome

João Paço

Secção

Froductiva

Nº

59

DATAS	ESPECIALIDADE	CATEGORIAS E PROMOÇÕES	DIURNIDADES	VENCIMENTOS
19/12/50	Levante			33 \$ 00
1/2/55				35 \$ 00
1/5/55				40 \$ 00
15/3/58				42 \$ 50
16/9/68				50 \$ 40
1/7/70				56 \$ 80
1/1/				\$
1/1/				\$
1/1/				\$
1/1/				\$
1/1/				\$

FÉRIAS					
ANO	INÍCIO	TERMO	ANO	INÍCIO	TERMO
1950	26/2/50	31/2/50		/ /	/ /
1951	26/3/51	31/3/51		/ /	/ /
1952	24/2/52	29/2/52		/ /	/ /
1953	24/2/53	31/2/53		/ /	/ /
1954	19/7/54	23/7/54		/ /	/ /
1967	26/6/67	15/7/67		/ /	/ /
1968	2/7/68	24/7/68		/ /	/ /
1969	1/9/69	19/9/69		/ /	/ /
	/ /	/ /		/ /	/ /
	/ /	/ /		/ /	/ /
	/ /	/ /		/ /	/ /

FERIADO	HORAS	DIAS DA COMPENSAÇÃO	HORAS	FERIADO	HORAS	DIAS DA COMPENSAÇÃO	HORAS	FERIADO	HORAS	DIAS DA COMPENSAÇÃO	HORAS
1/1/60	9	2/1 a 12/2/60	18 às 1815	8/12/62	3	3 a 7/12/62	18 às 1830	/ /			às
1/3/60	9	13/2 a 26/3/60	18 às 1815	10/6/63	9/2	25/5 a 1/6/63	8 às 13	/ /			às
10/6/60	9	28/3 a 7/5/60	18 às 1815	13/6/63	9/2	8 a 15/6/63	8 às 13	/ /			às
16/6/60	9	9/5 a 21/6/60	18 às 1815	24/6/63	9/2	22 a 29/6/63	8 às 13	/ /			às
24/6/60	9	22/6 a 3/8/60	18 às 1815	15/8/63	9/2	10 a 17/8/63	8 às 13	/ /			às
15/8/60	9	4/8 a 15/9/60	18 às 1815	1/11/63	10	26/10 a 9/11/63	8 às 13	/ /			às
1/10/60	9	16/9 a 27/10/60	18 às 1815	28/5/64	9/2	23 a 30/5/64	8 às 13	/ /			às
8/12/60	9	28/10 a 10/12/60	18 às 1815	10/6/64	9/2	6 a 13/6/64	8 às 13	/ /			às
24/12/60	3	12 a 23/12/60	18 às 1815	24/6/64	9/2	20 a 27/6/64	8 às 13	/ /			às
1/6/61	9	7/3 a 17/4/61	18 às 1815	10/5/64	7	19/5/64	8 às 13/15	/ /			às
10/6/61	3	18/4 a 1/5/61	18 às 1815	21/5/64	0	25/5/64	7 às 4	/ /			às
24/6/61	3	2 a 15/6/61	18 às 1815	5/7/64	0	3/7/64	7 às 7	/ /			às
15/8/61	9	16/5 a 29/6/61	18 às 1815	7/11/64	4	5/11/64	4 às 4	/ /			às
1/11/61	9	30/6 a 10/8/61	18 às 1815	8/12/64	7	19/12/64	7 às 7	/ /			às
8/12/61	9	11/8 a 23/9/61	18 às 1815	9/1/65	4	28/1/65	4 às 4	/ /			às
21/6/62	8	23 a 30/6/62	8 às 12	10/5/65	10	12/5/65	4 às 15	/ /			às
15/8/62	9/2	18 a 25/8/62	8 às 13	15/8/65	9/2	20/8/65	7 às 13	/ /			às
1/11/62	9/2	3 a 10/11/62	8 às 13	/ /	/ /	/ /	às	/ /			às

FALTAS QUE IMPLICAM PERDA DE VENC. OU DIREITO A FÉRIAS REMUNERADAS					
DATAS	HORAS	DATAS	HORAS	DATAS	HORAS
1/1/60	195	1/5/60	30	1/5/60	74
13/1/60	192	19/1/60	48	17/1/60	52
13/1/60	48	10/1/60	192	19/1/60	52
15/1/60	9	17/1/60	192	10/1/60	58
17/1/60	54	1/1/60	22	12/1/60	70
18/1/60	174	13/1/60	74	13/1/60	9
19/1/60	25	14/1/60	48	17/1/60	48
12/1/60	3	15/1/60	192	12/1/60	192
12/1/60	48	15/1/60	240	13/1/60	70
13/1/60	192	17/1/60	192	14/1/60	70
14/1/60	90	18/1/60	144	15/1/60	9
15/1/60	9	19/1/60	7	15/1/60	77
17/1/60	3	12/1/60	99	17/1/60	2
18/1/60	4	12/1/60	77	17/1/60	7
19/1/60	8	17/1/60	4	12/1/60	105
17/1/60	8	12/1/60	134	13/1/60	52
12/1/60	24	14/1/60	2	14/1/60	134
13/1/60	75	15/1/60	79	15/1/60	70

REGISTO DE PESSOAL

(Art.º 7.º do Dec. - Lei 43.182 de 23 Setembro 1960)

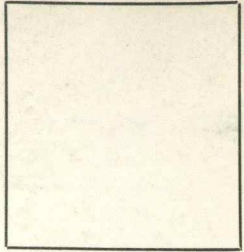

Nome JOÃO LAGE Secção _____ N.º 59

Período experimental de _____ / _____ / _____ a _____ / _____ / _____ Data da Admissão Definitiva _____ / _____ / _____

Inscrito na Caixa de Previdência _____ com o N.º _____ Data do Nasc. _____ / _____ / _____

Inscrito no Sindicato _____ com o N.º _____ Carteira Profissional N.º _____

Filho de _____ e de _____

Natural de _____ Freguesia de _____ Concelho de _____

Bilhete de Identidade N.º _____ do Arquivo de Identif. de _____ Passado em _____ / _____ / _____ Válido até _____ / _____ / _____

Estado _____ com _____

Habilitações Literárias _____ Situação Militar _____

Habilitações Profissionais _____

Empregos Anteriores _____

» _____

Residência _____ Telef. _____

Mudou para _____ em _____ / _____ / _____

» _____ » _____ / _____ / _____

Familiares	Parentesco	Parentesco
a seu	»	»
cargo	»	»
	»	»

Data de Saída _____ / _____ / _____ Motivo _____

Observações _____

