

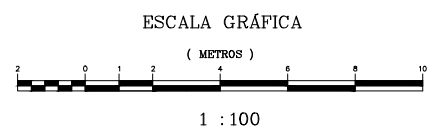

ALÇADO NASCENTE

REFERÊNCIA - COTA 80.00



Índice	Data	Descrição da emissão	Executou	Verificou	Aprovou
Este documento é propriedade da FASE - ESTUDOS E PROJECTOS, SA, não podendo ser copiado, reproduzido, utilizado no todo ou em parte, ou comunicado a terceiros sem sua expressa autorização e deverá ser devolvido quando solicitado.					
LEV.	Dez. 03	DM / LM	Cliente : 		
DES.	Dez. 03	DM / LM	Ministério da Cultura - Direcção Regional do Norte		
VERIF.	Dez. 03	JT			
APROV.					
ESCALA	Designação: LEVANTAMENTO ARQUITECTÓNICO				
Título :	Castelo de Guimarães				
TOLER.	Alçado Nascente (01.1-3)				
Data : Rua Manuel Pires de Almeida, 211-2ª e 3ª 4100-040 PORTO			5224-T0-103		
Contacto : Rua António de Almeida, 72-2º e 3º 4100-040 PORTO			Substituído por :		
Tel. : 351 22 209 00 00			Substituído por :		
Fax : 351 22 209 00 01			Substituído por :		
E-mail : fase@fase.pt			Substituído por :		

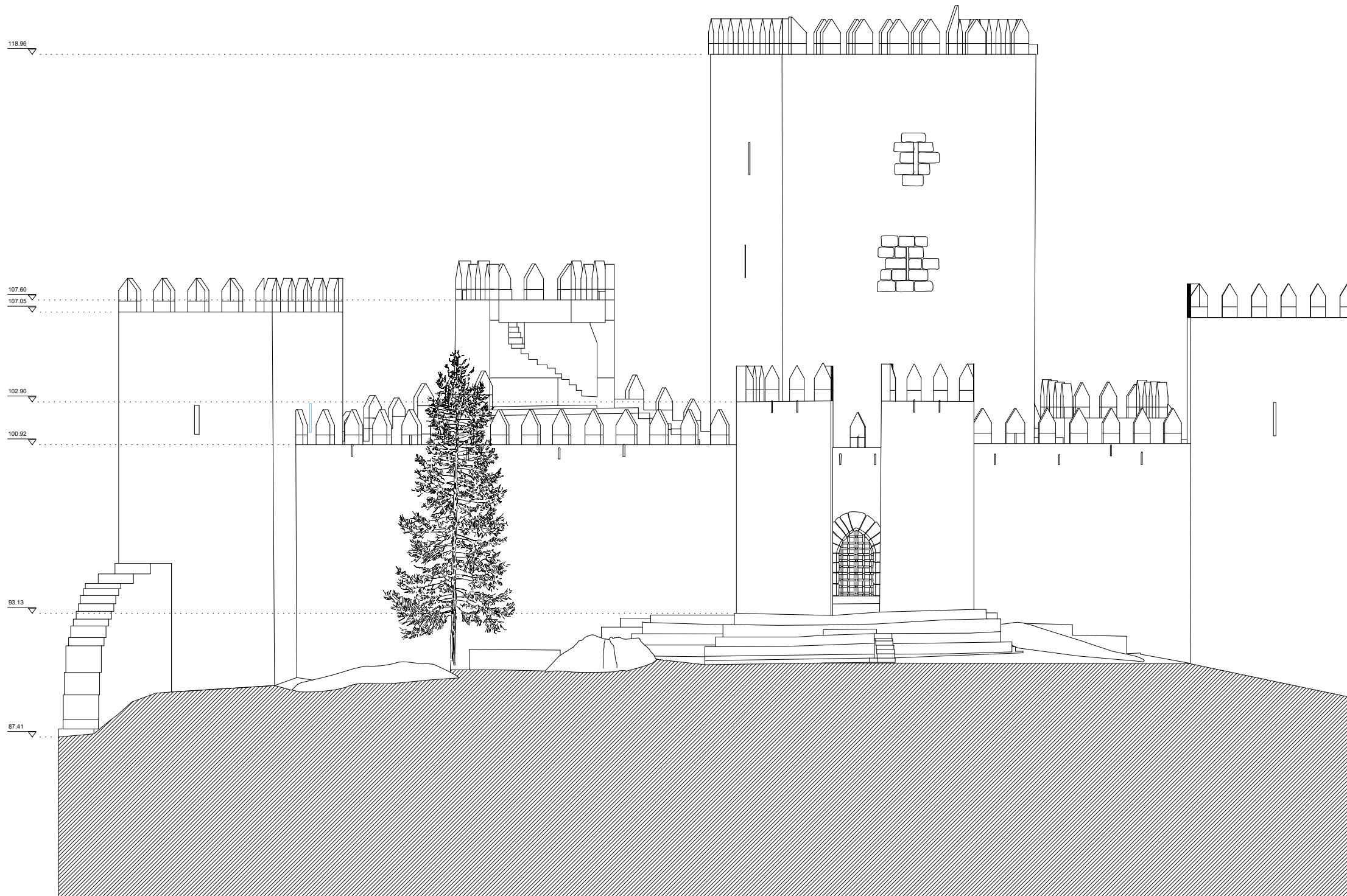

ALÇADO NORDESTE

REFERÊNCIA - COTA 80.00

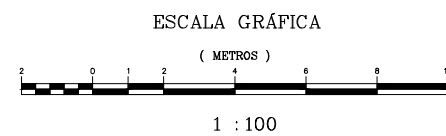

Índice	Data	Descrição da emissão	Executo	Verifico	Aprovo
Este documento é propriedade da FASE - ESTUDOS E PROJECTOS, SA, não podendo ser copiado, reproduzido, utilizado no todo ou em parte, ou comunicado a terceiros sem sua expressa autorização e deverá ser devolvido quando solicitado.					
LEV.	Des. 03	DM / LM	Cliente :		
DES.	Des. 03	DM / LM	Ministério da Cultura		
VERIF.	Des. 03	JT	DIRECÇÃO REGIONAL DO PORTO		
APROV.					
ESCALA	Designação: LEVANTAMENTO ARQUITECTÓNICO				
1: 100	Título : Castelo de Guimarães				
TOLER.	Alçado Nordeste (01.1.4)				
Data : Rua Manuel Pires de Almeida, 711-7º e 8º 4100-040 PORTO					5224-T0-104
Tel. : Rua Rodrigo de Faria, 73-2º de 1200-10804					
Substituído por :					

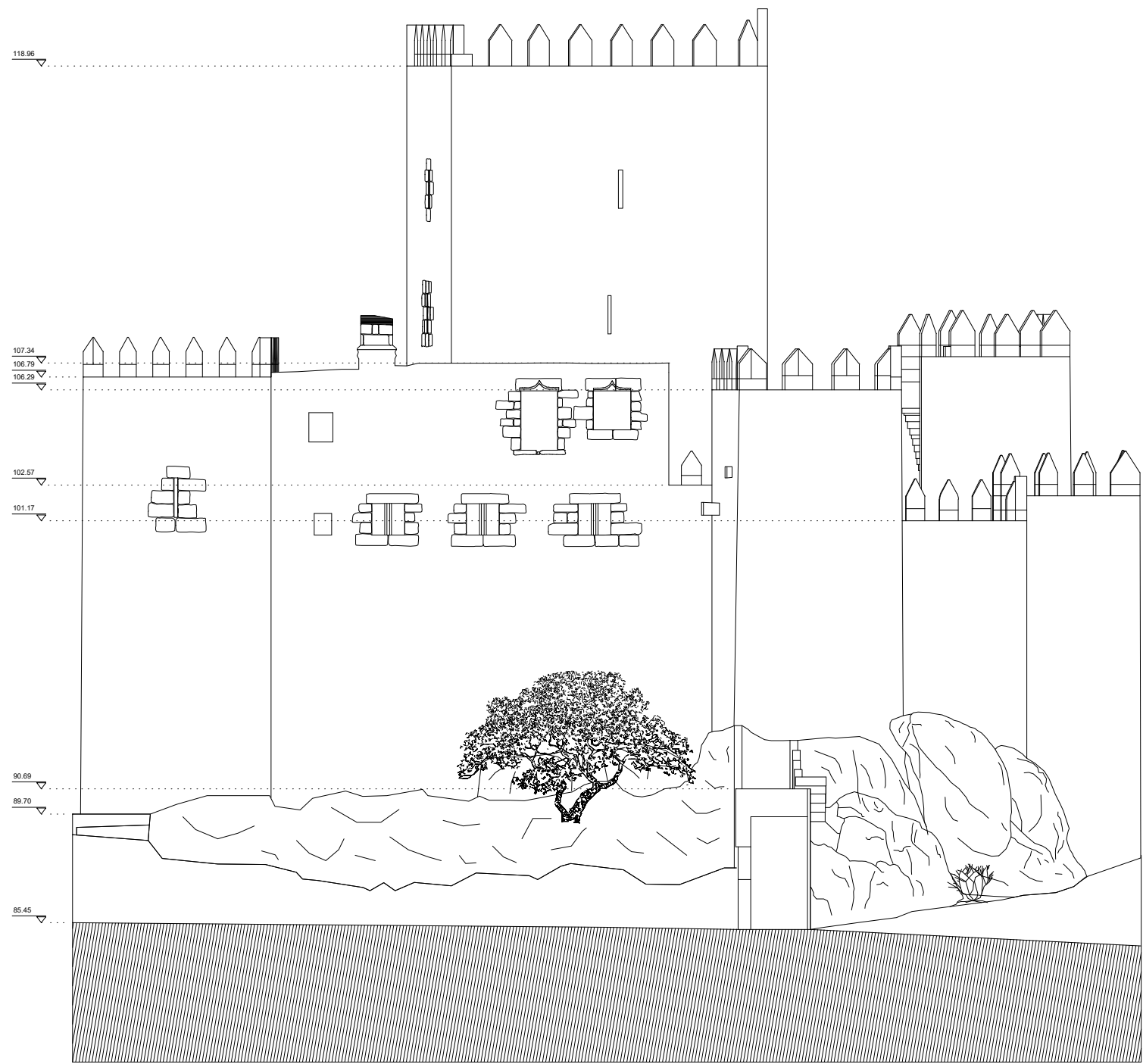

ALÇADO NOROESTE

REFERÊNCIA - COTA 80.00

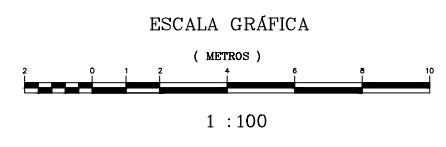

Índice	Data	Descrição da emissão	Executou	Verificou	Aprovou
Este documento é propriedade da FASE - ESTUDIOS E PROYECTOS, SA, não podendo ser copiado, reproduzido, utilizado no todo ou em parte, ou comunicado a terceiros sem sua expressa autorização e deverá ser devolvido quando solicitado.					
LEV.	Dez. 03	DM / LM	Cliente :		
DES.	Dez. 03	DM / LM			
VERIF.	Dez. 03	JT			
APROV.					
ESCALA	Designação: LEVANTAMENTO ARQUITECTÓNICO				
Título :	Castelo de Guimarães				
TOLER.	Alçado Noroeste (01J-5)				
			Data : Rua Manuel Pires de Almeida, 211-2ª e 3ª 4100-040 OLEFOS Telefone : Rua António de Almeida, 72-2º de 4100-040 OLEFOS		
			5224-T0-105		
			Substituído por :		
			Substituído por :		

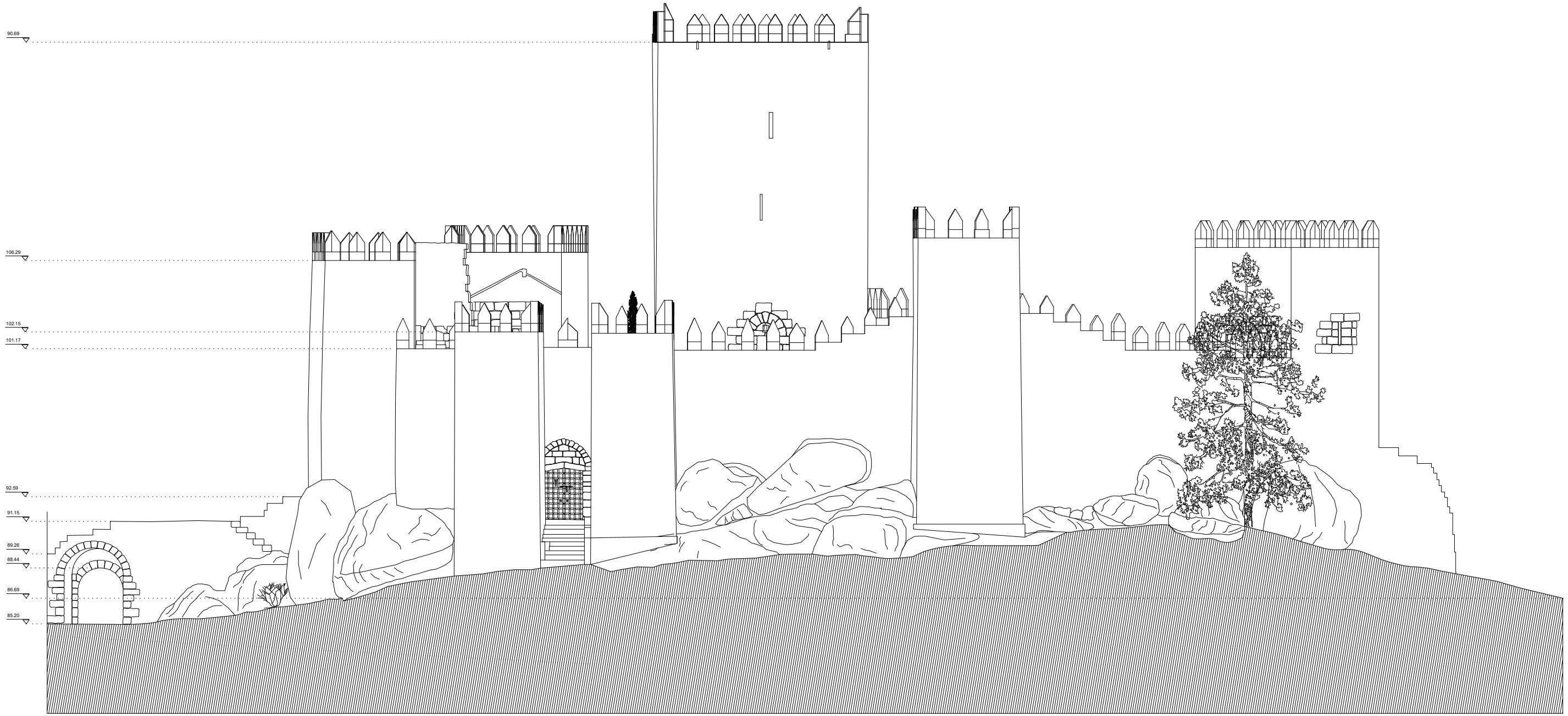

ALÇADO SUDOESTE

REFERÊNCIA - COTA 80.00

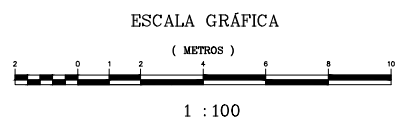

Índice	Data	Descrição de emissão	Executo	Verifica	Aprova
Este documento é propriedade da FASE - ESTUDIOS E PROYECTOS, S.A. não podendo ser copiado, reproduzido, utilizado no todo ou em parte, ou comunicado a terceiros sem sua expressa autorização e deverá ser devolvido quando solicitado.					
LEV.	Des. 03	DM / LM	Cliente :		
DES.	Des. 03	DM / LM	<small>Ministerio da Cultura</small> <small>INSTITUTO DO PATRIMÓNIO HISTÓRICO E ARQUITECTÓNICO DO PORTUGAL</small>		
VERIF.	Des. 03	JT			
APROB.					
ESCALA	Designação: LEVANTAMENTO ARQUITECTÓNICO				
TOLÉR.	Título: Castelo de Guimarães Alçado Sudoeste (01.1-1)				
Substituído por :					5224-T0-101
Substituído por :					

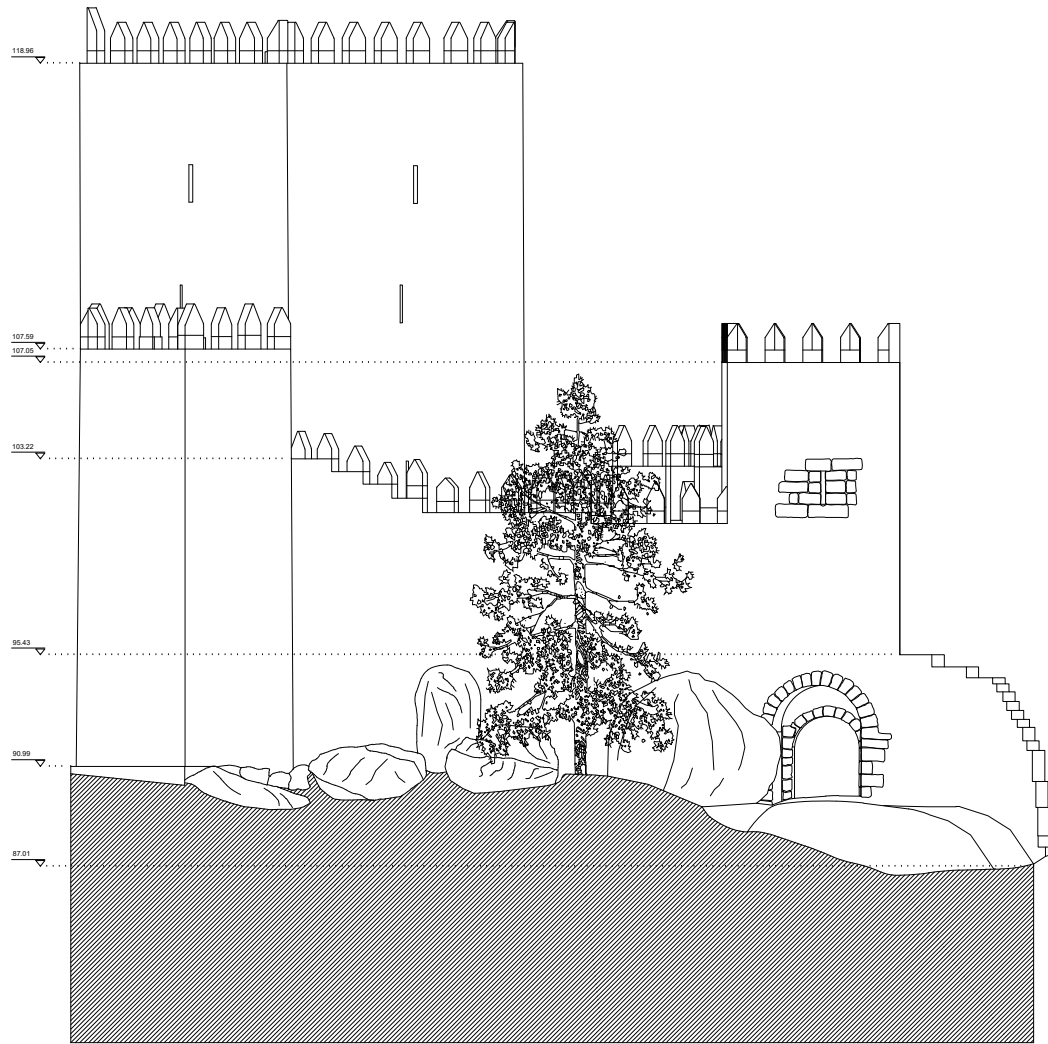

ALÇADO SUL

REFERÊNCIA - COTA 80.00

ESCALA GRÁFICA

(METROS)



1 : 100

Índice	Data	Descrição de alteração	Elaborado	Verificado	Aprovado
<p>Este documento é propriedade da FASE - ESTUDIOS Y PROYECTOS, S.A. não podendo ser copiado, reproduzido, utilizado no todo ou em parte, ou comunicado a terceiros sem sua expressa autorização e deverá ser devolvido quando solicitado.</p>					
	NIV. Des. 03 / M / IM DES. Des. 03 / M / IM VERE. Des. 03 / JF PROJ.	Cliente : Ministério da Cultura - DIRECÇÃO REGIONAL DO PATRIMÓNIO Direcção Regional do Património Cultural Direcção Regional do Património Cultural		Data : 14 de Maio de 2014, às 10h00 Hora : 10h00	
ESCALA 1: 100 TITULO:	Designação: LEVANTAMENTO ARQUITECTÓNICO Título : Castelo de Guimarães Alçado Sul (01-1-2)		5224-T0-102 Subtítulo : Semelhante por :		

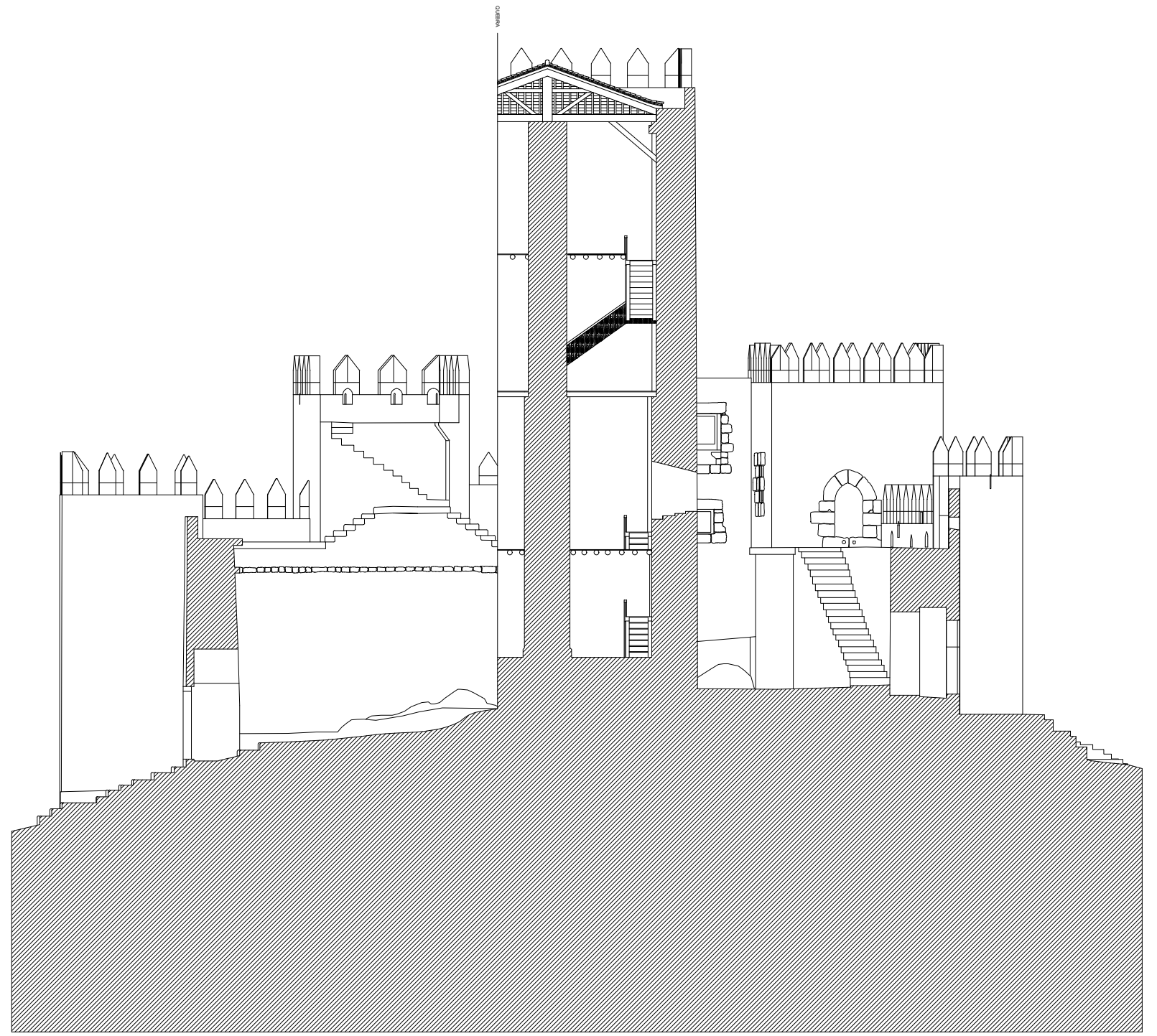

corte 1

cota de referência 220.50

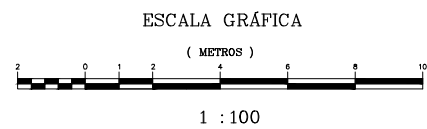

Índice	Data	Descrição da emissão	Executou	Verificou	Aprovou
Este documento é propriedade da FASE - ESTUDIOS E PROYECTOS, SA, não podendo ser copiado, reproduzido, utilizado no todo ou em parte, ou comunicado a terceiros sem sua expressa autorização e deverá ser devolvido quando solicitado.					
LEV.	Dez. 03	DM / LM	Cliente :		
DES.	Dez. 03	DM / LM			
VERIF.	Dez. 03	JT			
APROV.					
ESCALA	Designação: LEVANTAMENTO ARQUITECTÓNICO				
Título :	Castelo de Guimarães				
TOLER.	Corte 01.01-1				
			Rua: Rua Manuel Pires de Almeida, 211-2ª e 3ª 4100-040 OLEFOS Lisboa, Portugal, tel. +351 21 520 1200 Fax: +351 21 520 1201		
			5224-T0-116		
Substituído por :					
Substituído por :					

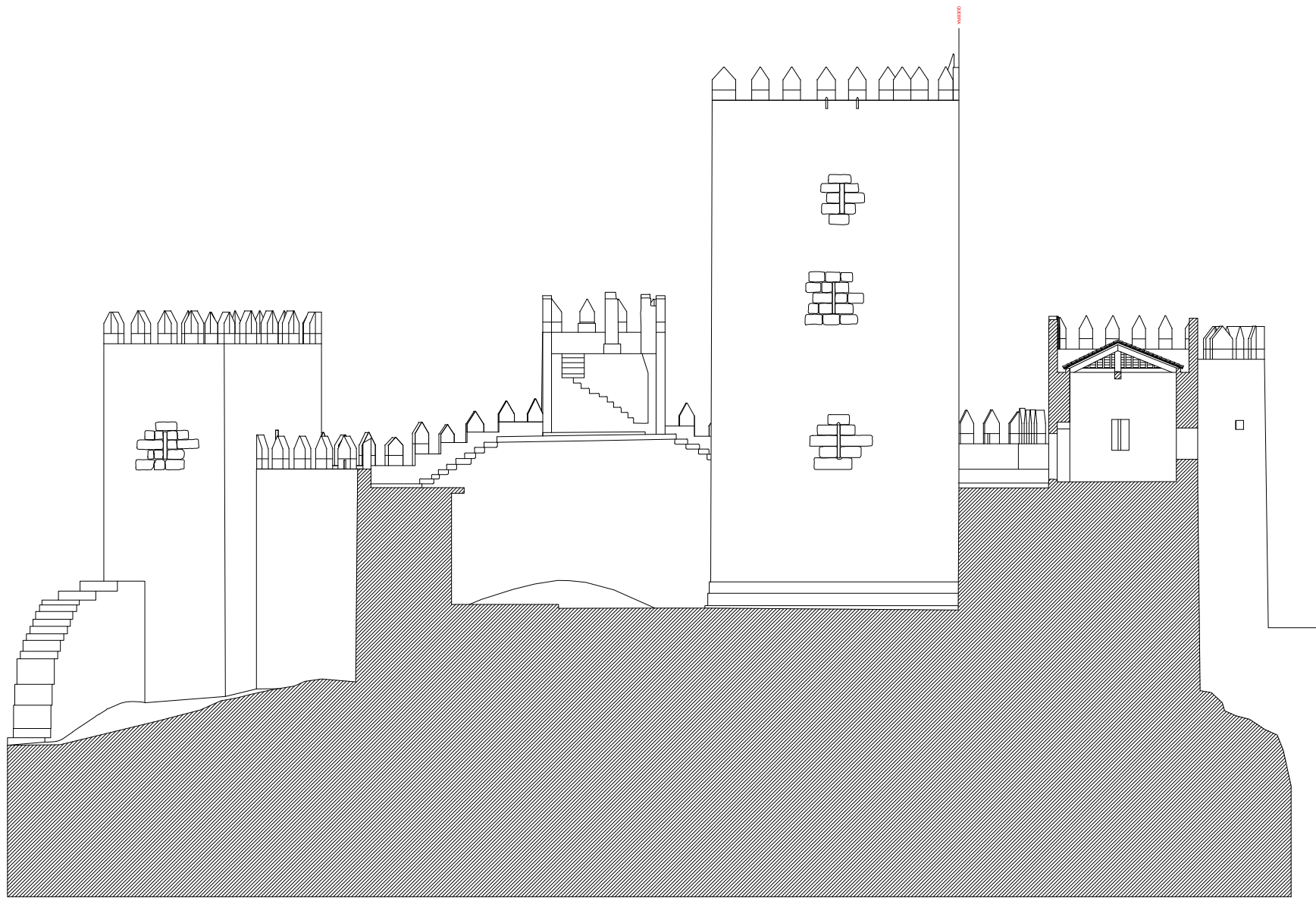

corte 2

cota de referência 220.50

ESCALA GRÁFICA

(METROS)



1 : 100

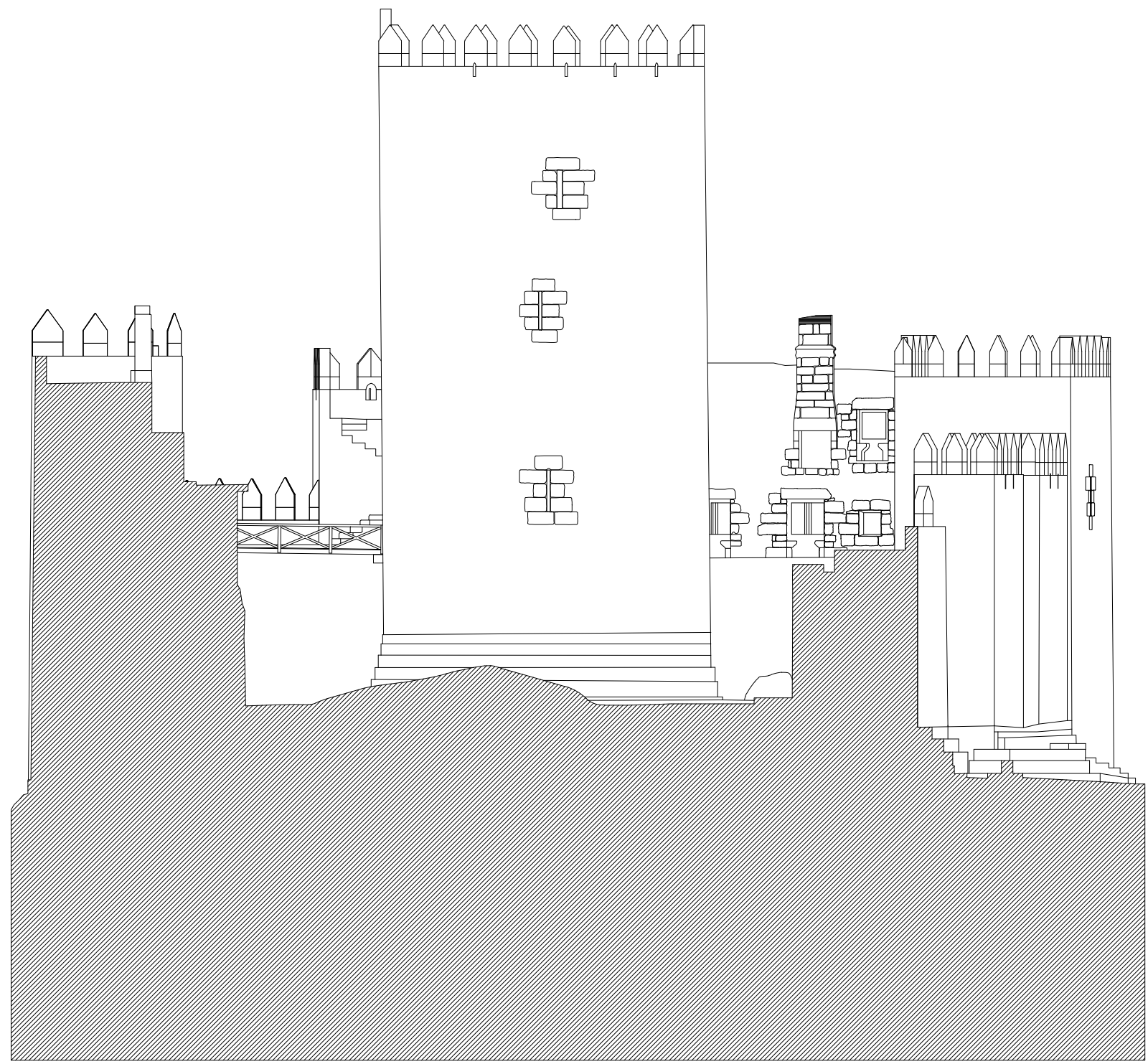

Índice	Data	Descrição da emissão	Executa	Verifica	Aprova
<p>Este documento é propriedade da FASE - ESTUDOS E PROJECTOS, SA, não podendo ser copiado, reproduzido, utilizado no todo ou em parte, ou comunicado a terceiros sem sua expressa autorização e deverá ser devolvido quando solicitado.</p>					
LEV.	Dec. 03	DM / LM	<p>Nome : MIC <small>ESTÚDIOS E PROJECTOS SA</small></p>		
DES.	Dec. 03	DM / LM	<p>FASE <small>ESTÚDIOS E PROJECTOS SA</small></p>		
VERIF.	Dec. 03	AT	<p>Departamento de Cultura <small>SECRETARIA REGIONAL DA FASE</small></p>		
APROV.					
ESCALA	<p>Designação: LEVANTAMENTO ARQUITECTÓNICO</p>				
1: 100	<p>Título: 5224-TO-117</p>				
TOLUK	<p>Castelo de Guimarães Corte 01.08-2</p>				
Substitui:					
Substituído por:					

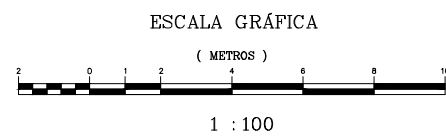

corte 3

cota de referência 220.50



Índice	Data	Descrição da emissão	Executo	Verifico	Aprovo
Este documento é propriedade da FASE - ESTUDOS E PROJECTOS, SA, não podendo ser copiado, reproduzido, utilizado no todo ou em parte, ou comunicado a terceiros sem sua expressa autorização e deverá ser devolvido quando solicitado.					
LEV.	Dez. 03	DM / LM			
DES.	Dez. 03	DM / LM			
VERIF.	Dez. 03	JT			
APROV.					
ESCALA	Designação:	 Ministério da Cultura DIRECÇÃO REGIONAL DO PORTO			
1: 100	Título:	LEVANTAMENTO ARQUITECTÓNICO Castelo de Guimarães Corte 01.III-3			
TOLER.		 fase ESTUDOS E PROJECTOS, S.A. Rua Manuel Pires de Almeida, 711-7º e 8º 4100-040 PORTO Tel.: +351 22 510 1500 Fax: +351 22 510 1504			
	Substituído por:	5224-T0-118			
	Substituído por:				

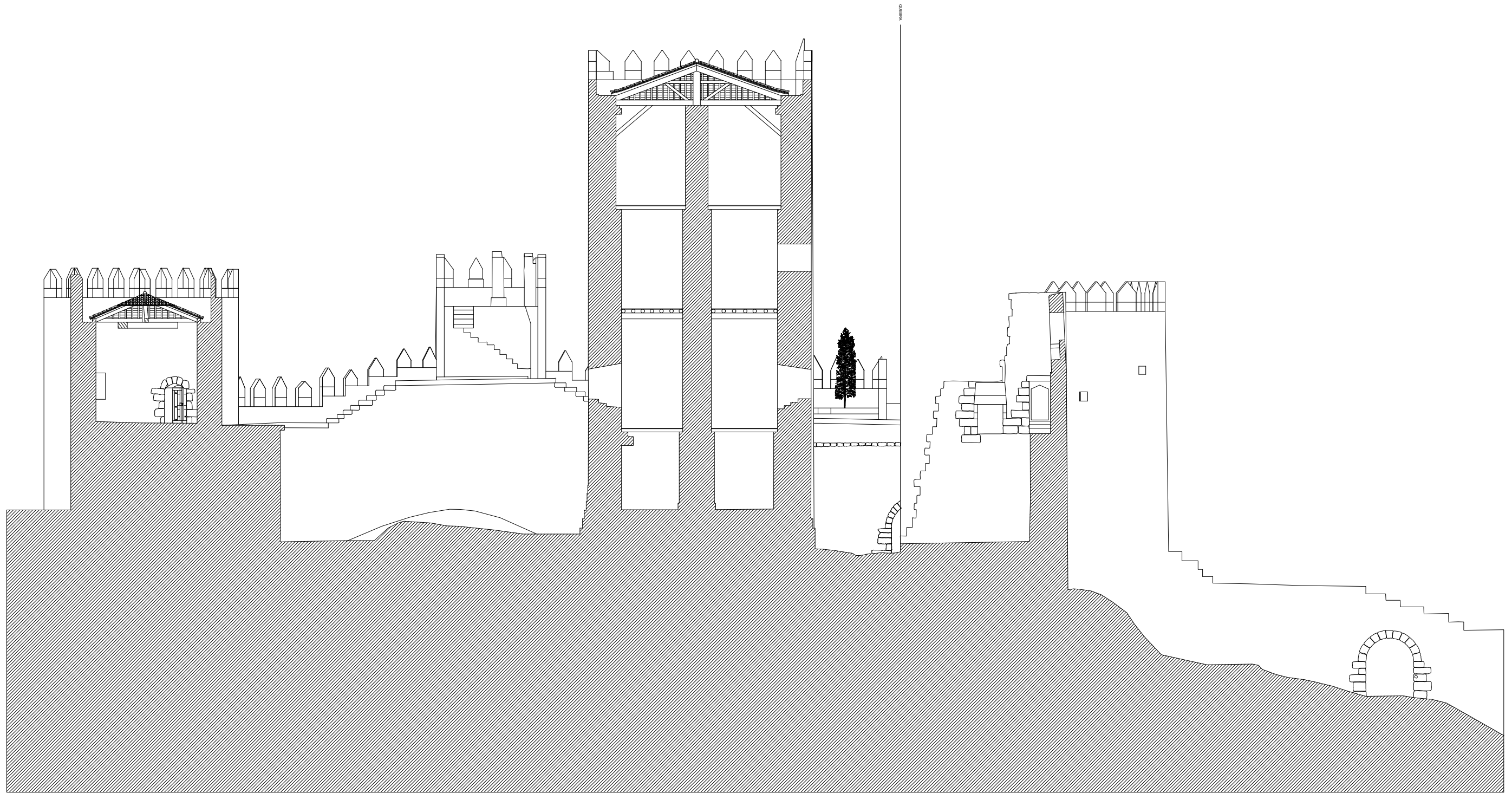

corte 4

cota de referência 220.50

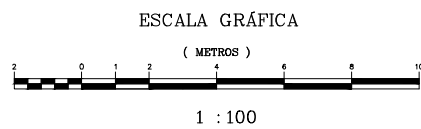

Índice	Data	Descrição da emissão	Executou	Verificou	Aprovou
Este documento é propriedade da FASE - ESTUDIOS E PROYECTOS, SA, não podendo ser copiado, reproduzido, utilizado no todo ou em parte, ou comunicado a terceiros sem sua expressa autorização e deverá ser devolvido quando solicitado.					
LEV.	Dec. 03	DM / LM	Cliente :		
DES.	Dec. 03	DM / LM			
VERIF.	Dec. 03	JT	Ministério da Cultura INSTITUTO DO PATRIMÓNIO CULTURAL DIRECÇÃO REGIONAL DO NORTE		
APROV.					
ESCALA:	Designação: LEVANTAMENTO ARQUITECTÓNICO				
1: 100	Título: Castelo de Guimarães				
TOLER.	Corte 01.III-4				
Substituído por :			5224-T0-119		
Substituído por :					

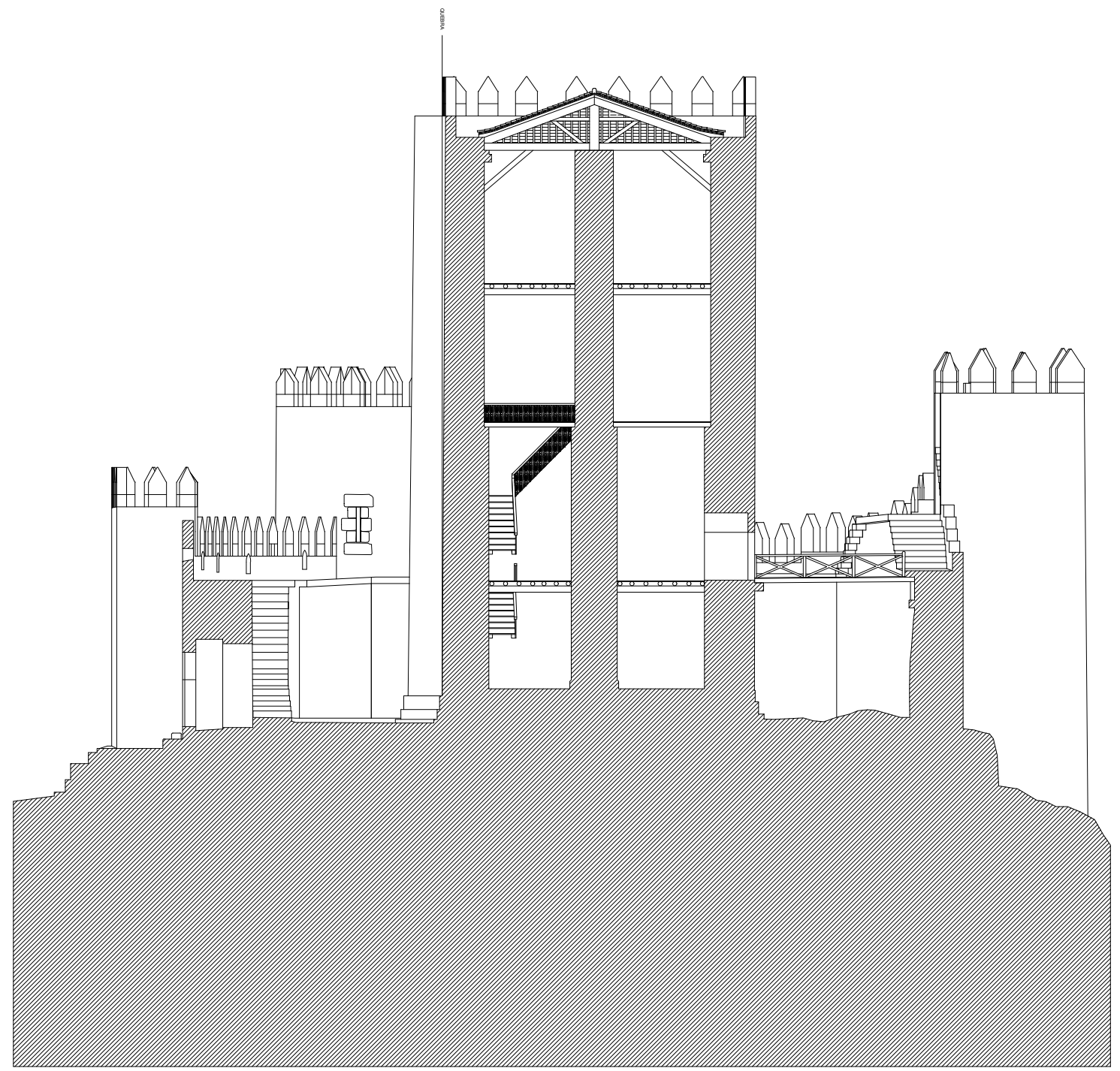

corte 5

cota de referência 220.50

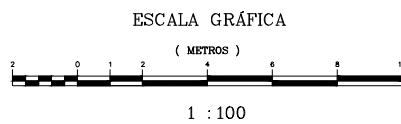

Índice	Data	Descrição de emissão	Executo	Verifico	Aprova
Este documento é propriedade da FASE - ESTUDIOS E PROYECTOS, SA, não podendo ser copiado, reproduzido, utilizado no todo ou em parte, ou comunicado a terceiros sem sua expressa autorização e deverá ser devolvido quando solicitado.					
LEV.	Dec. 03	DM / LM			
DES.	Dec. 03	DM / LM			
VERIF.	Dec. 03	IT			
APROV.	Dec. 03	IT			
ESCALA	Designação:				
1: 100	Título:		LEVANTAMIENTO ARQUITECTÓNICO Castelo de Guimarães Corte 01.III-5		
TOLER.	Substituído por:		5224-T0-120 Substituído por:		

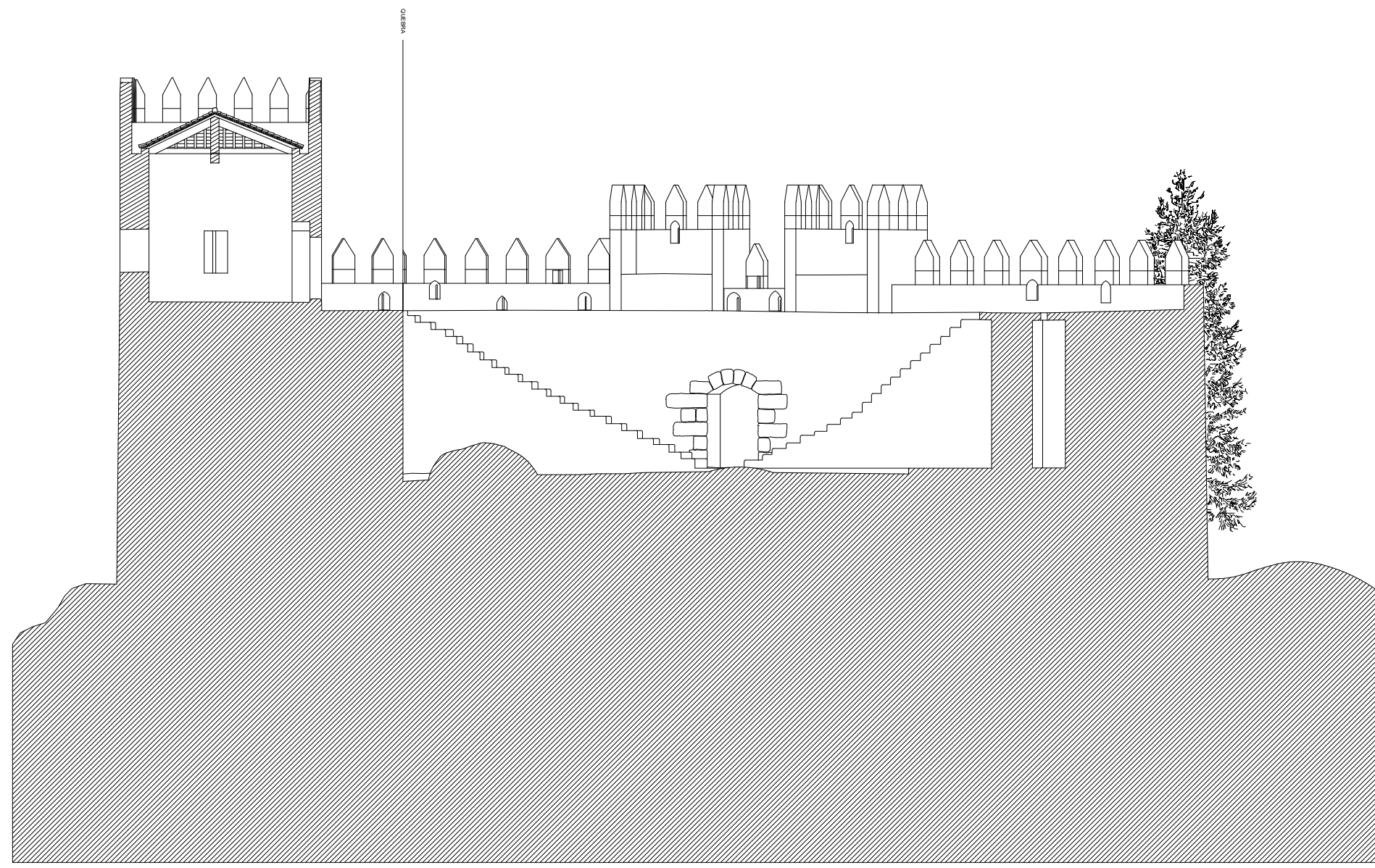

corte 6



cota de referência 220.50

ESCALA GRÁFICA

(METROS)



1 : 100

Índice	Data	Descrição da emissão	Executou	Verificou	Aprovou
Este documento é propriedade da FASE - ESTUDOS E PROJECTOS, SA, não podendo ser copiado, reproduzido, utilizado no todo ou em parte, ou comunicado a terceiros sem sua expressa autorização e deverá ser devolvido quando solicitado.					
LEV.	Dez. 03	DM / LM	Cliente :  Ministério da Cultura		
DES.	Dez. 03	DM / LM	Direcção Regional do Porto		
VERIF.	Dez. 03	JT			
APROV.					
ESCALA	Designação: LEVANTAMENTO ARQUITECTÓNICO				
1: 100	Título : Castelo de Guimarães				
TOLER.	Corte 01.III-6				
		Sede : Rua Manuel Pina de Azevedo, 211-2º e nº 4100 PORTO Deleg. : Rua Rodrigo de Fournier, 72-2º Dto 1200 LISBOA			
		5224-T0-121			
		Substituído por :			
		Substituído por :			

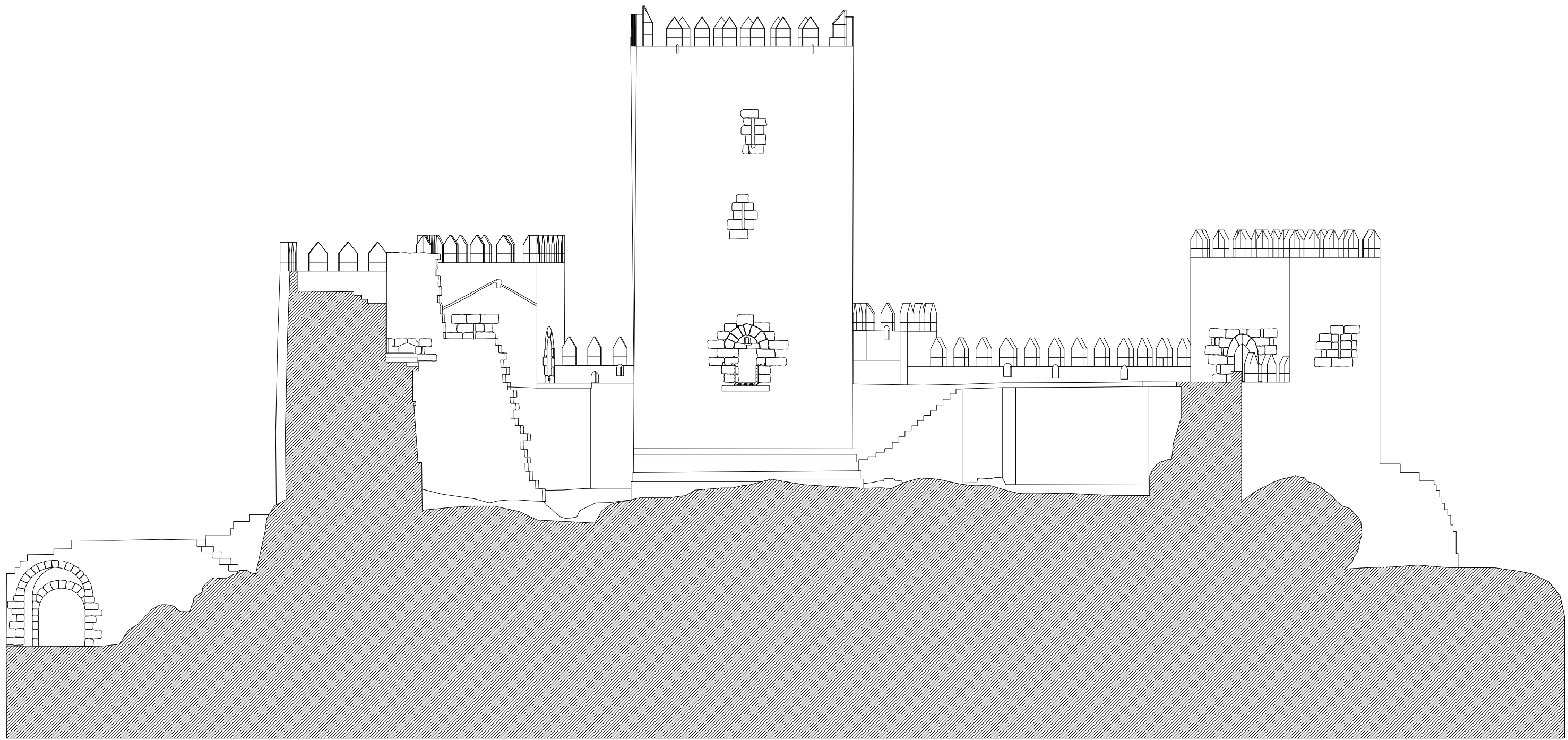

corte 7

cota de referência 220.50

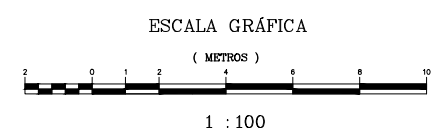

Índice	Data	Descrição do episódio	Executou	Verificou	Aprovou

Este documento é propriedade da FASE - ESTUDIOS E PROYECTOS, SA, não podendo ser copiado, reproduzido, utilizado no todo ou em parte, ou comunicado a terceiros sem sua expressa autorização e deverá ser devolvido quando solicitado.

LEV. Det. 03	DM / LM	Cliente :		
DES. Det. 03	DM / LM			
VERF. Det. 03	JT			
APROV.				

ESCALA: 1:100
TÍTULO: Levantamento Arquitectónico
Castelo de Guimarães
Corte 01.III-7

5224-T0-122

Substituído por :

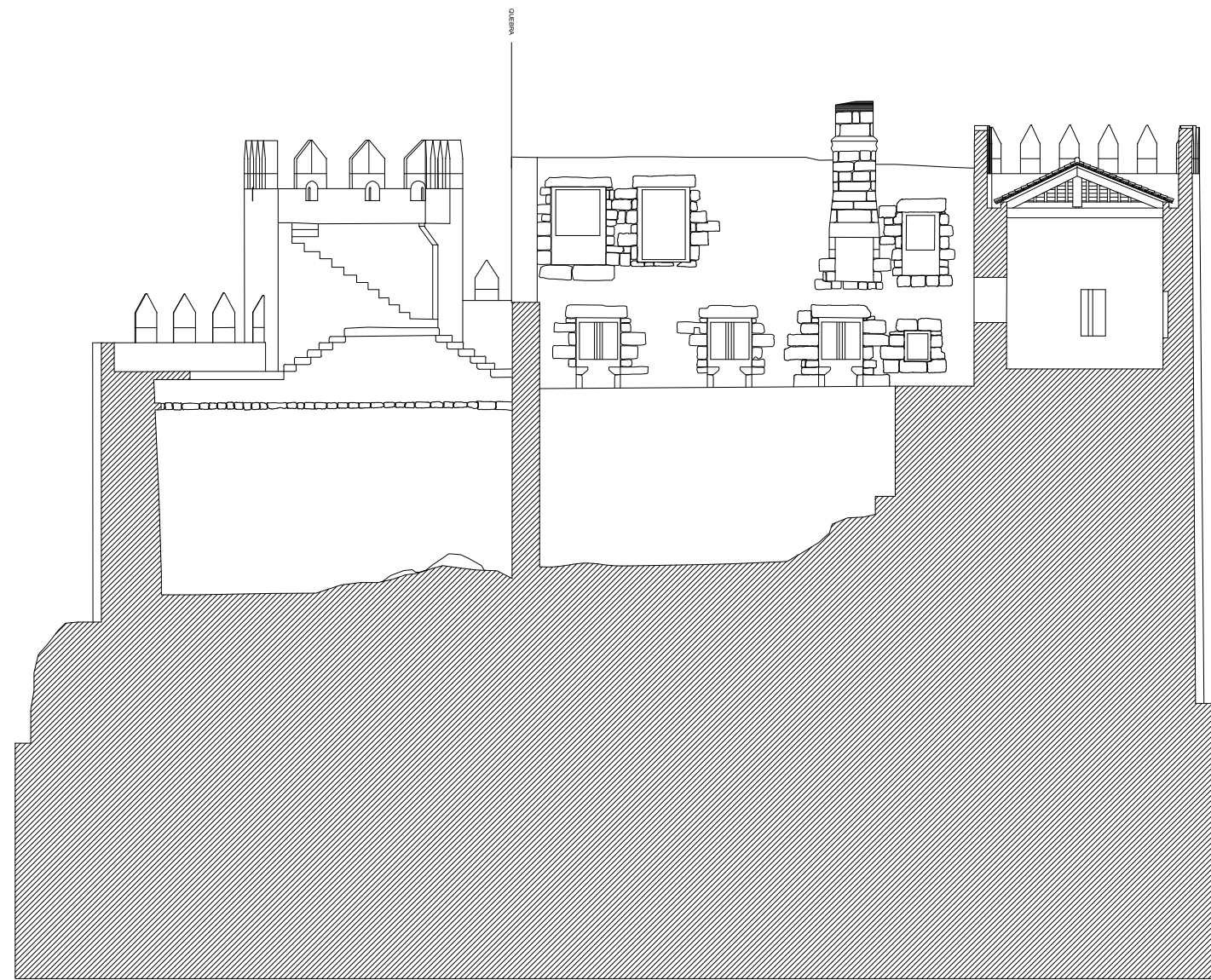

corte 8

cota de referência 220.50

ESCALA GRÁFICA

(METROS)



1 : 100

Índice	Data	Descrição da emissão	Executo	Verifico	Aprovo

Este documento é propriedade da FASE - ESTUDOS E PROJECTOS, SA, não podendo ser copiado, reproduzido, utilizado no todo ou em parte, ou comunicado a terceiros sem sua expressa autorização e deverá ser devolvido quando solicitado.

LEV.	Des. 03	DM / LM	Cliente:	MIC
DES.	Des. 03	DM / LM	Ministério da Cultura	SECRETARIA DE PATRIMÓNIO CULTURAL
SEMP.	Des. 03	JF	Ministério da Cultura	SECRETARIA DE PATRIMÓNIO CULTURAL
APROV.				

ESCALA: 1:100
 Designação: LEVANTAMENTO ARQUITECTÓNICO
 Título: Castelo de Guimarães
 Corte 01.III-8

5224-T0-123

Substituído por:

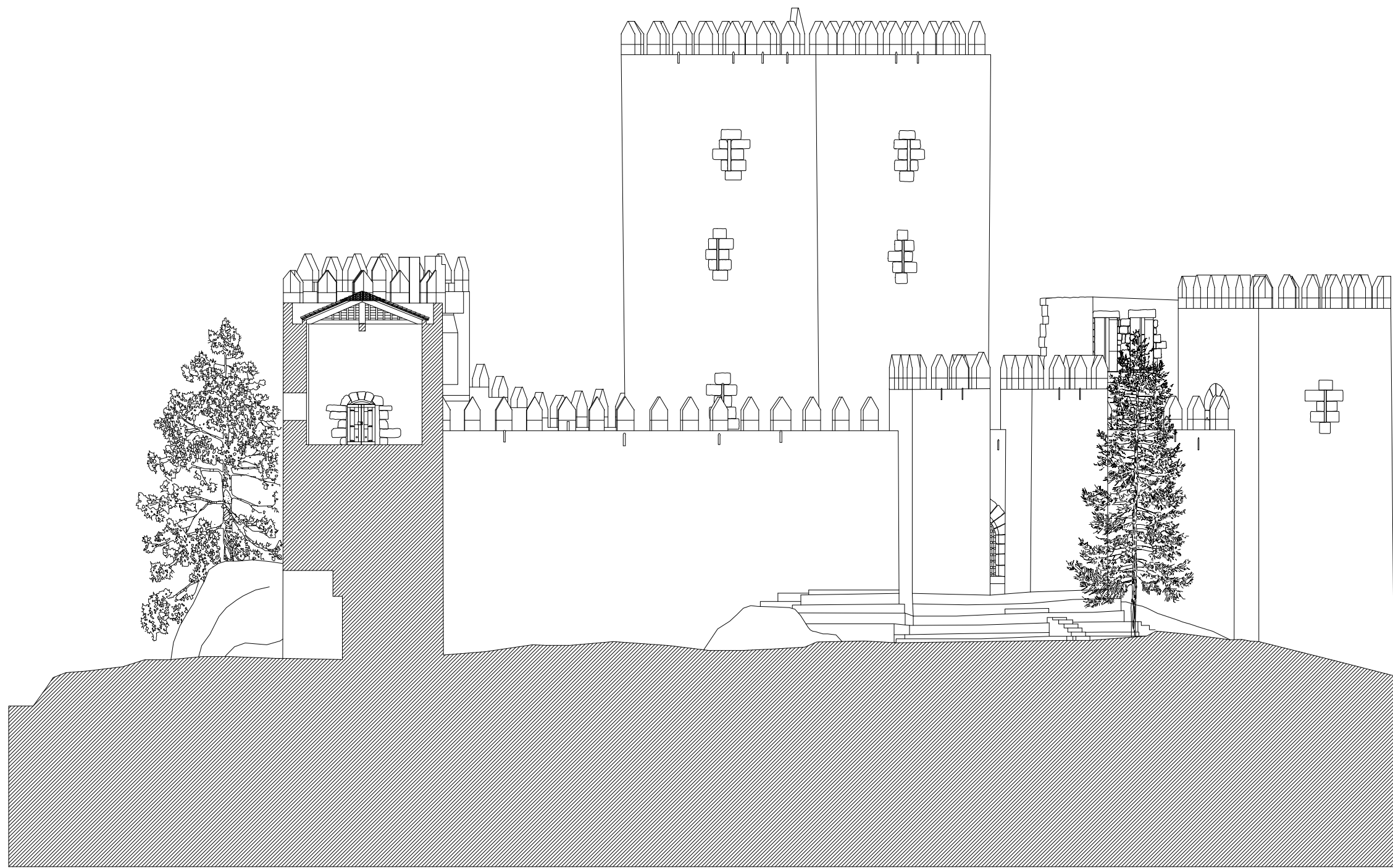

corte 9

cota de referência 220.50

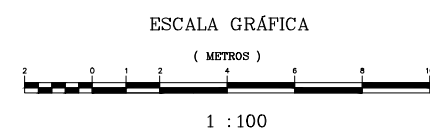

Índice	Data	Descrição da emissão	Executado	Verificado	Aprovado
Este documento é propriedade da FASE - ESTUDOS E PROJECTOS, SA, não podendo ser copiado, reproduzido, utilizado no todo ou em parte, ou comunicado a terceiros sem sua expressa autorização e deverá ser devolvido quando solicitado.					
LEV.	Dez. 03	DM / LM			
DES.	Dez. 03	DM / LM			
VERIF.	Dez. 03	JT			
APROV.					
ESCALA	Designação: LEVANTAMENTO ARQUITECTÓNICO				
Título	Castelo de Guimarães				
TOLER.	Corte 01.81-9				
<small> Rua: Rua Manuel Pires de Almeida, 211-2ª e 3ª 4100-040 MATOSINHOS Telefone: +351 253 60714 ou 253 60715 Fax: +351 253 60716 </small>					
<small> 5224-T0-124 Substituído por : Substituído por : </small>					

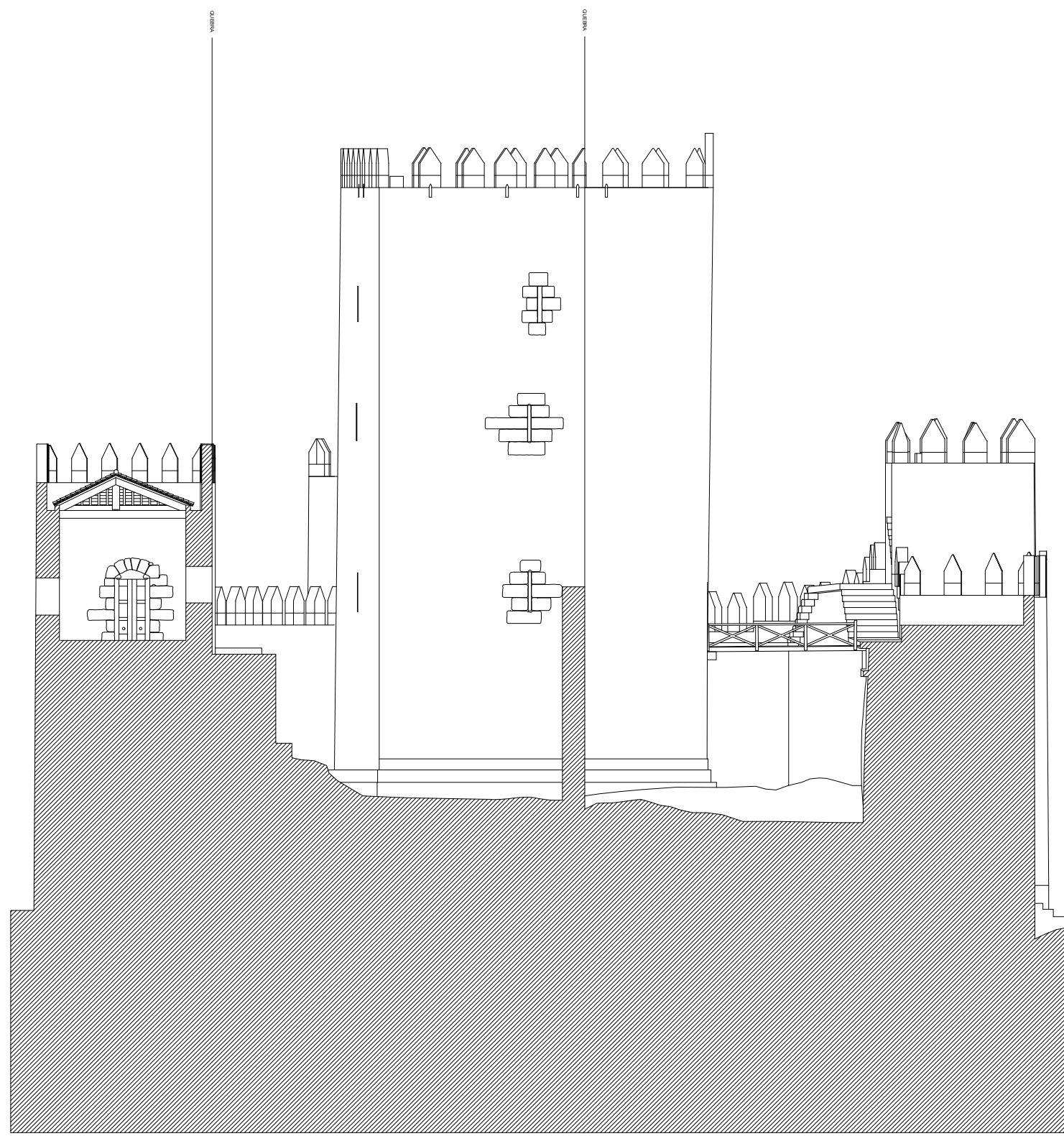

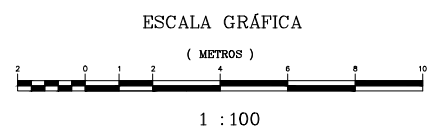

corte 10

cota de referência 220.50

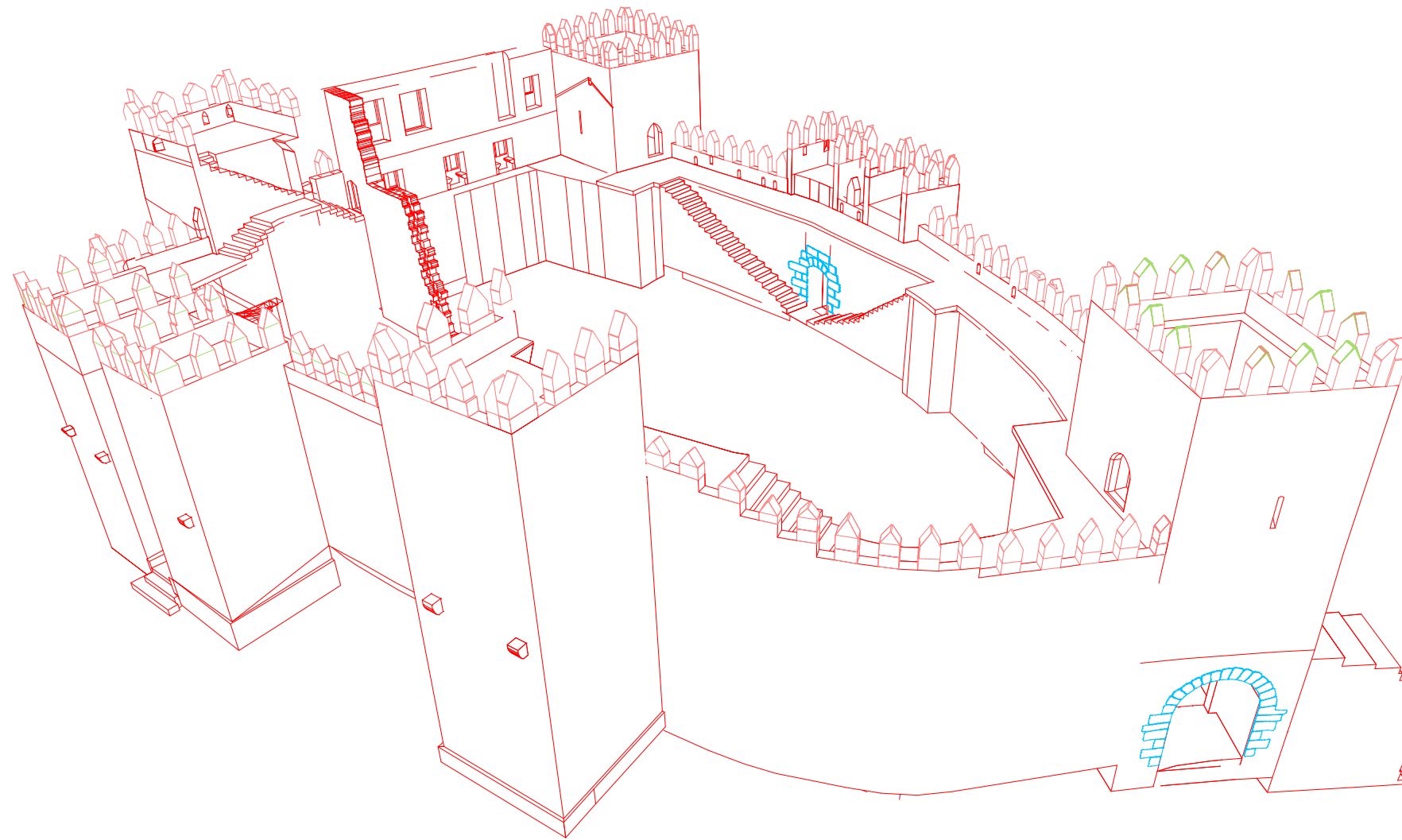

Índice	Data	Descrição da emissão	Executou	Verificou	Aprovou
Este documento é propriedade da FASE - ESTUDIOS E PROYECTOS, SA, não podendo ser copiado, reproduzido, utilizado no todo ou em parte, ou comunicado a terceiros sem sua expressa autorização e deverá ser devolvido quando solicitado.					
LEV.	Dez. 03	DM / LM	Cliente :		
DES.	Dez. 03	DM / LM			
VERIF.	Dez. 03	JT			
APROV.					
ESCALA	Designação: LEVANTAMENTO ARQUITECTÓNICO				
1: 100	Título : Castelo de Guimarães				
TOLER.	Corte 01.01-10				
			5224-T0-125 Substituído por : Substituído por :		

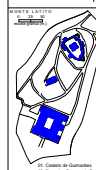

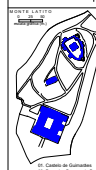

Índice	Data	Descrição do emisso	Executo	Verificou	Aprova
Este documento é propriedade da FASE - ESTUDIOS E PROYECTOS, SA, não podendo ser copiado, reproduzido, utilizado no todo ou em parte, ou comunicado a terceiros sem sua expressa autorização e deverá ser devolvido quando solicitado.					
		LEV. Dez. 03 / DM / LM DES. Dez. 03 / DM / LM VERIF. Dez. 03 / JF APROV.	Cliente :  MUNICÍPIO DE GUIMARÃES ARQUITECTURA MUNICIPAL SERVIÇO MUNICIPAL DE PATRIMÓNIO Ministério da Cultura		
		ESCALA: Designação: TÍTULO:	5224-TO-100		Data: Rua Manuel Vitor de Almeida, 211-2º a 4º 4100-0000 Guimãres, Vila Real de Santo António, 22-2º 4100-0000
Castelo de Guimarães 01 - Plano de Situação do Monumento 02 - Planta de Situação do Castelo		TÍTULO: Castelo de Guimarães Vista do Modelo 3D (01.MI-01)	Substituído por:		Substituído por:



ESCALA GRÁFICA
(METROS)



1 : 100

Auto	Data	Descrição de estado	Emenda	Verifica	Aprova
Este documento é propriedade da FASE - ESTÚDIOS E PROJECTOS, SA, não podendo ser copiado, reproduzido, utilizado no todo ou em parte, ou comunicado a terceiros sem sua expressa autorização e devendo ser devolvido quando solicitado.					
	LEV. Des. 03 / LW DES. Des. 03 / LW T. Des. 03 / LW PROJ. Des. 03 / LW	Cliente :  Ministério da Cultura			
ESCALA 1 : 100	Designação : LEVANTAMENTO ARQUITECTÓNICO				
TÍTULO :	Castelo de Guimarães				
Planta de Localização dos Cortes e Alçados (01.08-11)	5224-T0-126				
Substituído por :					

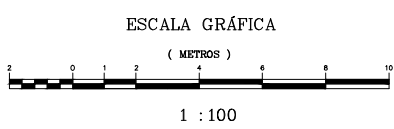
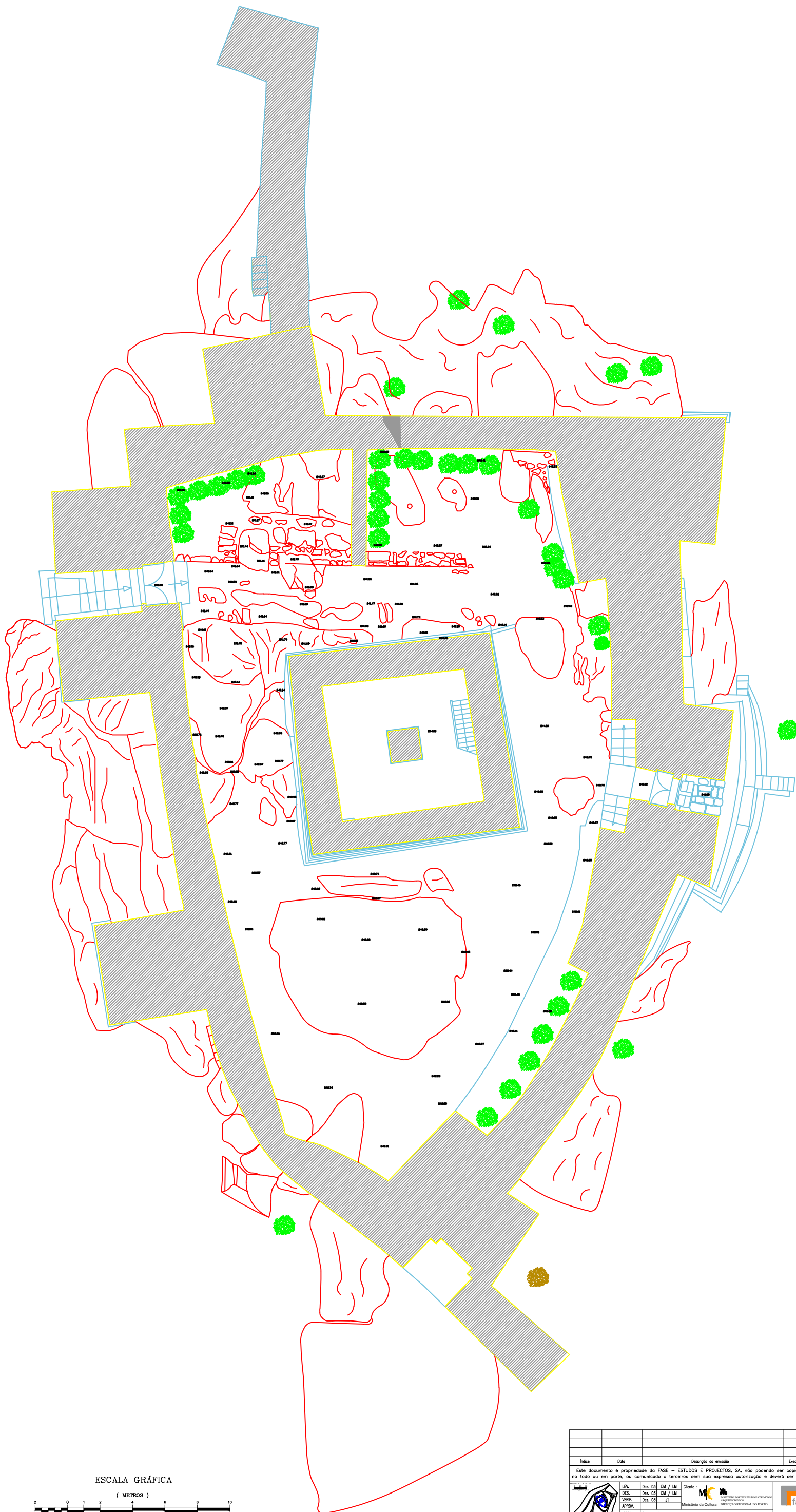

Índice	Data	Descrição da emissão	Elaborou	Verificou	Aprovou
Este documento é propriedade da FASE - ESTUDOS E PROJECTOS, SA, não podendo ser copiado, reproduzido, utilizado no todo ou em parte, ou comunicado a terceiros sem sua expressa autorização e deverá ser devolvido quando solicitado.					
LEV.	Dec. 03	DM / LM	Cliente :	M.C. INSTITUTO DE INVESTIGACAO E INOVACAO ARQUITECTONICA	
DES.	Dec. 03	DM / LM	Ministério da Cultura		
VERIF.	Dec. 03	AT	FASE ESTUDIOS E PROYECTOS, S.A.		
<p>ESCALA Designação: LEVANTAMENTO ARQUITECTÓNICO</p> <p>Título: Castelo de Guimarães</p> <p>TUBER. Planta de Nivel 0 - Pavimento 01.II-2</p>					
5224-T0-107-DS			Substituído por :		
			Substituído por :		

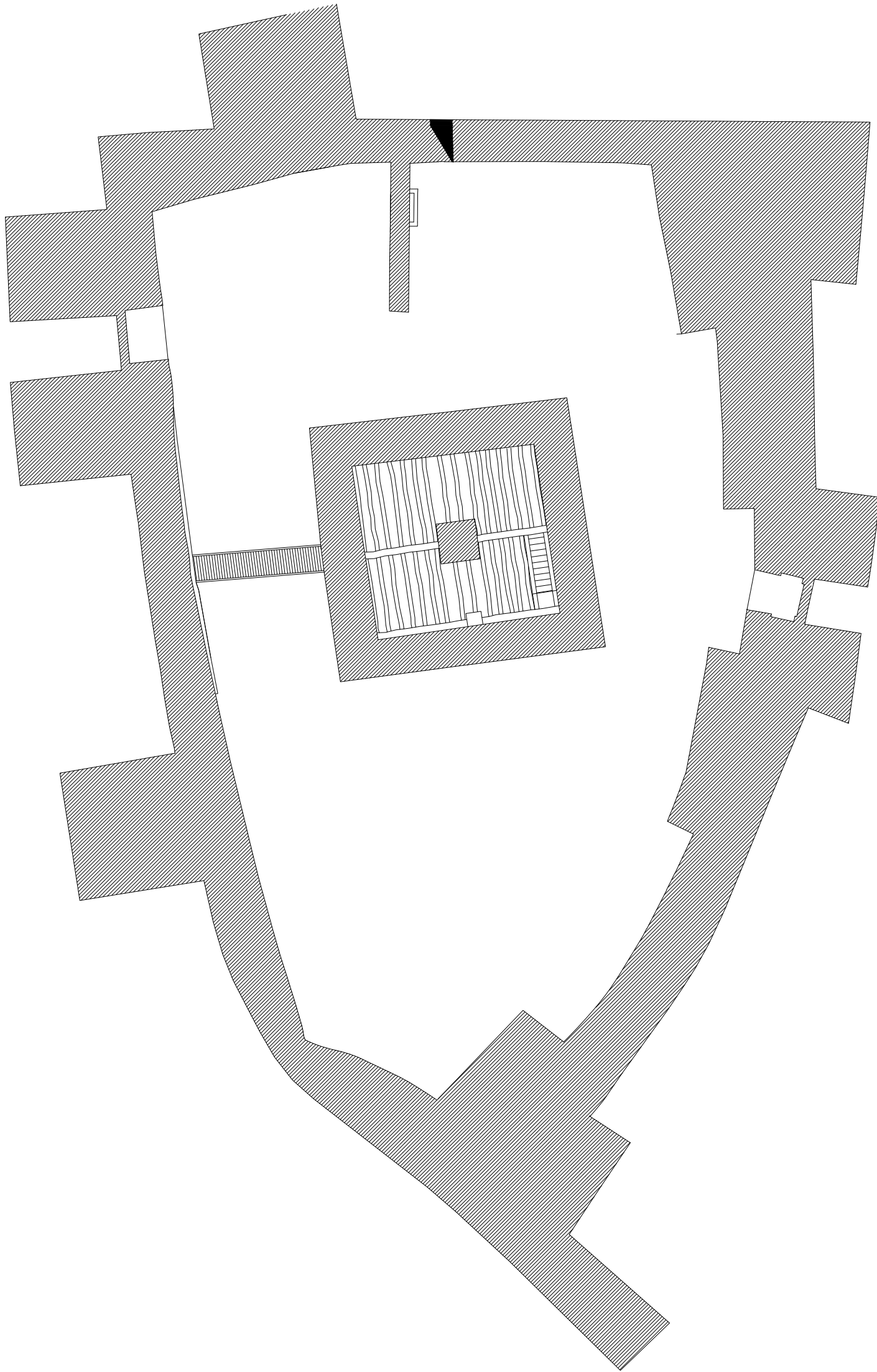

ESCALA GRÁFICA
(METROS)



1 : 100

Índice	Data	Descrição do anexo	Execu	Verific	Aprov
Este documento é propriedade da FASE - ESTUDOS E PROJECTOS, SA, não podendo ser copiado, reproduzido, utilizado no todo ou em parte, ou comunicado a terceiros sem sua expressa autorização e deverá ser devolvido quando solicitado.					
LEV. Des. 03	DM / LM	Cliente :			
DES. Des. 03	DM / LM				
VERIF. Des. 03	JT	Rua Miguel Pêgo, 46 - Alameda, 4150-100 Oporto Rua Portugal do Funchal, 22-27 - 4100 Oporto			
APROV.					
ESCALA	Designação:	LEVANTAMENTO ARQUITECTÓNICO			
1: 100	Título :	Castelo de Guimarães Planta de Nivel 0 - Tecto 01.II-3			
TOLER.		5224-T0-108			
	Substituído por :				

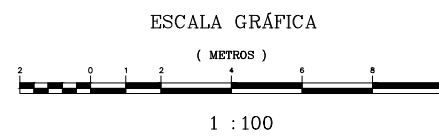
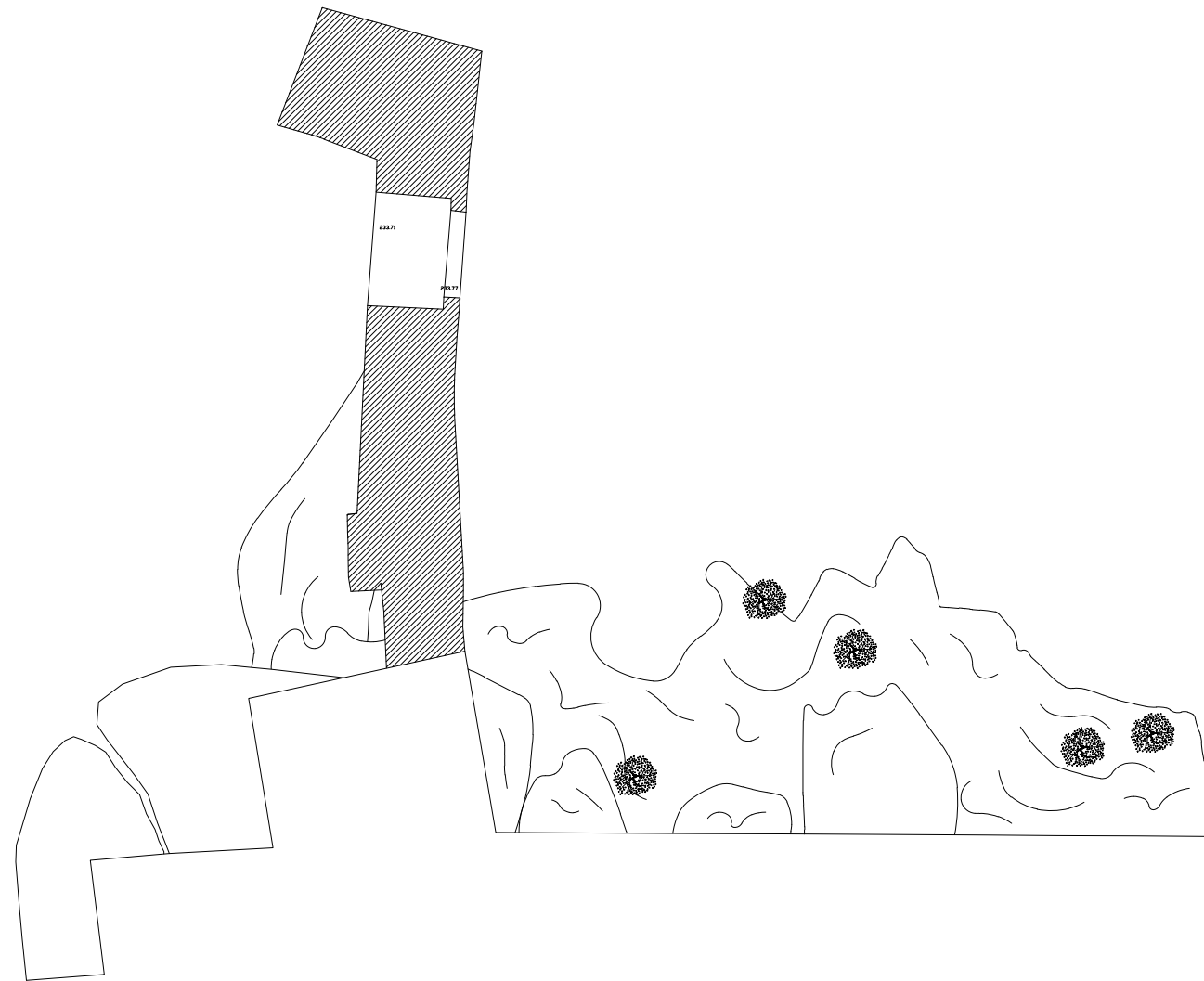

Índice	Data	Descrição da emissão	Executou	Verificou	Aprovou

Este documento é propriedade da FASE - ESTUDOS E PROJECTOS, SA, não podendo ser copiado, reproduzido, utilizado no todo ou em parte, ou comunicado a terceiros sem sua expressa autorização e deverá ser devolvido quando solicitado.

LEV.	Dez. 03	DW / LM	Cliente :	
DES.	Dez. 03	DW / LM		
APROV.	Dez. 03	JL		

ESCALA: 1: 100
TOLER.:

Designação: LEVANTAMENTO ARQUITECTÓNICO
Título: Castelo de Guimarães
Planta de Nivel -1 Pavimento (01.II-1)

5224-T0-106
Substituído por :

Rua: Rua Manuel Pinho de Assis, 111-2º e 4º Andar
 Deleg. 1. Rua Rodrigo de Faria, 22-2º Andar 4200-002 LISBOA

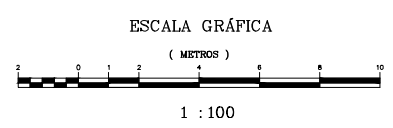
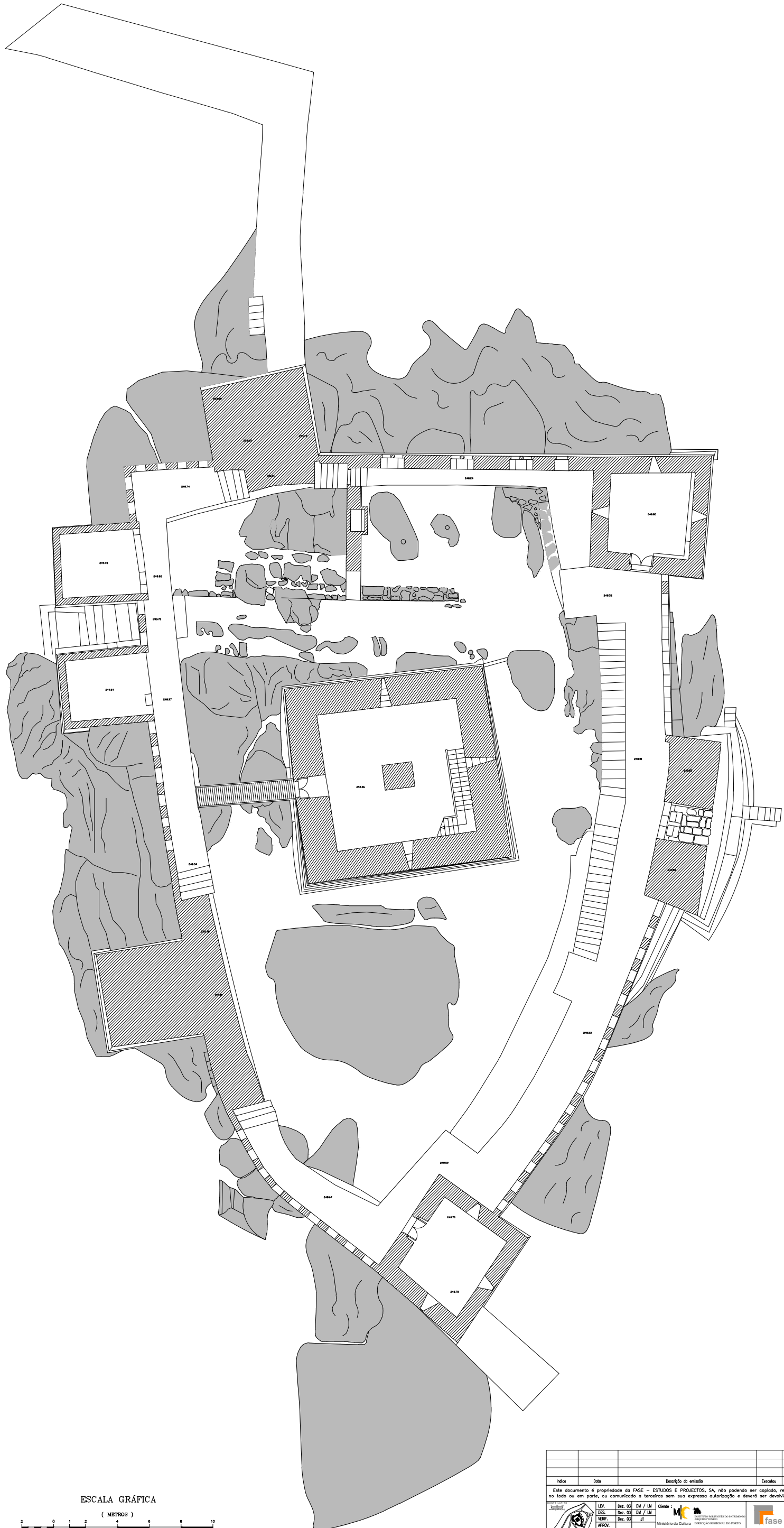

Índice	Data	Descrição de emissão	Execução	Verificação	Aprovação
Este documento é propriedade da FASE - ESTUDIOS E PROYECTOS, SA, não podendo ser copiado, reproduzido, utilizado no todo ou em parte, ou comunicado a terceiros sem sua expressa autorização e deverá ser devolvido quando solicitado.					
ELAB.	Des. 03	DM / LM	Cliente:		
DES.	Des. 03	DM / LM	Ministério da Cultura		
VERF.	Des. 03	DM / LM	Instituto Português do Património Histórico e Monumental		
APROV.	Des. 03	DM / LM	Instituto Português do Património Histórico e Monumental		
ESCALA	Designação: LEVANTAMENTO ARQUITECTÓNICO				
1: 100	Título: Castelo de Guimarães				
TOLER.	Planta de Nível 1 - Pavimento 01.II-4				
Substituído por:			5224-T0-109		
Substituído por:					

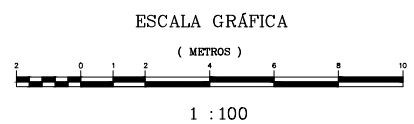
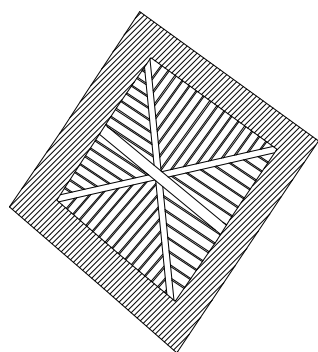
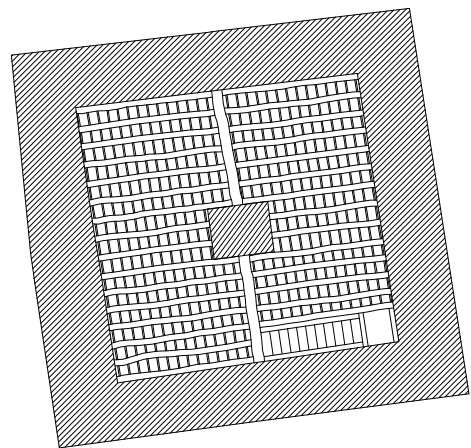
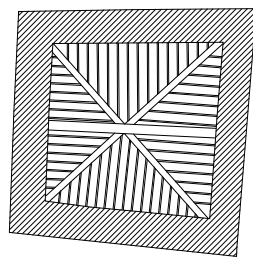

Índice	Data	Descrição do emisso	Executou	Verificou	Aprovou

Este documento é propriedade da FASE - ESTUDIOS E PROYECTOS, SA, não podendo ser copiado, reproduzido, utilizado no todo ou em parte, ou comunicado a terceiros sem sua expressa autorização e deverá ser devolvido quando solicitado.

LEV.	Dec. 03	DM / LM	Cliente :	
DES.	Dec. 03	TW / LM	INSTITUTO PORTUGUÊS DO PATRIMÓNIO HISTÓRICO	
SERF.	Dec. 03	IT	Ministério da Cultura	
APROV.			EXECUÇÃO ARQUITECTÓNICA	

ESCALA
1 : 100

Desigação: LEVANTAMENTO ARQUITECTÓNICO

Título : Castelo de Guimarães
Planta de Nível 1 -Tecto 01.II-5

Substituído por :

5224-T0-110

Scale : Rua Manuel Pires de Almeida, 211-217 e F.º 4100-0020 Ourense, 1.º andar, 1.º andar, 73-27 de 1997-1998

Logo: fase ESTUDIOS E PROYECTOS, S.A.

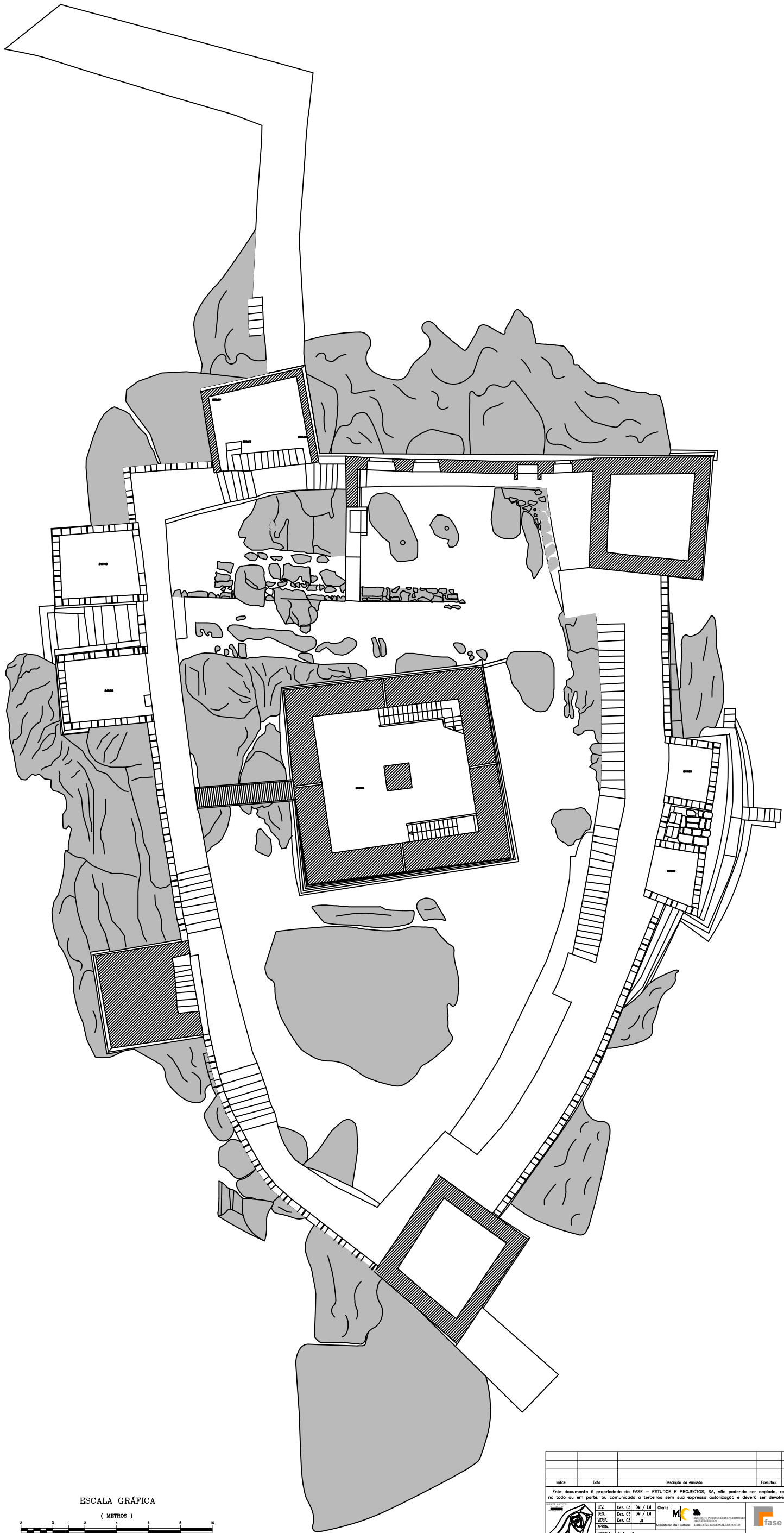

ESCALA GRÁFICA
(METROS)

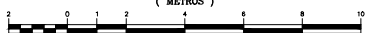

1 : 100

Índice	Data	Descrição de alteração	Executo	Verifica	Aprova
Este documento é propriedade da FASE - ESTUDIOS E PROYECTOS, SA, não podendo ser copiado, reproduzido, utilizado no todo ou em parte, ou comunicado a terceiros sem sua expressa autorização e deverá ser devolvido quando solicitado.					
LEV.	Des. 03	DM / LM	Cliente :  Ministério da Cultura		
DES.	Des. 03	DM / LM	Ministério da Cultura		
VER.	Des. 03	Z	Ministério da Cultura		
APROV.			Ministério da Cultura		
ESCALA	Designação: LEVANTAMENTO ARQUITECTÓNICO				
1: 100	Título: Castelo de Guimarães				
TOLER.	Planta de Nivel 2 - Pavimento 01.II-6				
5224-T0-111					Substituído por:

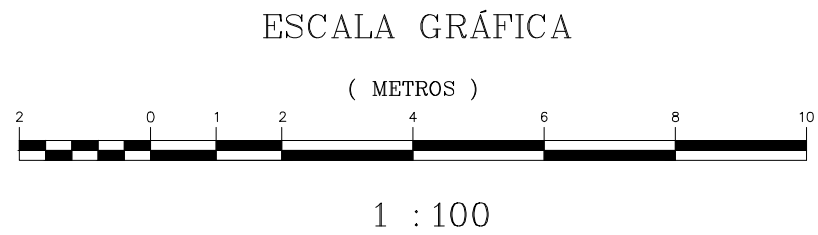
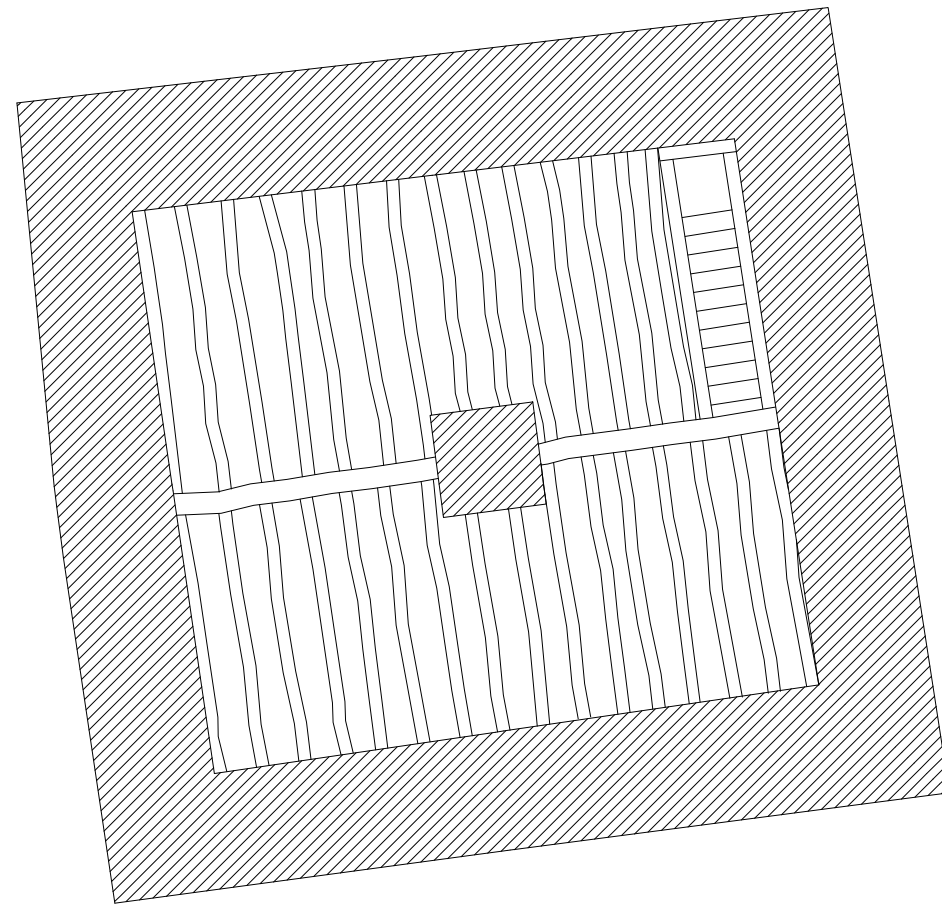

Índice	Data	Descrição da emissão	Executou	Verificou	Aprovou

Este documento é propriedade da FASE – ESTUDOS E PROJECTOS, SA, não podendo ser copiado, reproduzido, utilizado no todo ou em parte, ou comunicado a terceiros sem sua expressa autorização e deverá ser devolvido quando solicitado.

<p style="font-size: x-small;">MONTE LATITO 0 20 40 escala gráfica (m.)</p> <p style="font-size: x-small;">01. Castelo de Guimarães 02. Paço dos Duques de Bragança 03. Igreja de S. Miguel do Castelo</p>	<table border="1" style="width: 100%; border-collapse: collapse;"> <tr> <td style="font-size: x-small;">LEV.</td> <td style="font-size: x-small;">Dez. 03</td> <td style="font-size: x-small;">DM / LM</td> <td rowspan="4" style="font-size: x-small;"> Cliente : INSTITUTO PORTUGUÊS DO PATRIMÓNIO ARQUITECTÓNICO Ministério da Cultura DIRECÇÃO REGIONAL DO PORTO </td> </tr> <tr> <td style="font-size: x-small;">DES.</td> <td style="font-size: x-small;">Dez. 03</td> <td style="font-size: x-small;">DM / LM</td> </tr> <tr> <td style="font-size: x-small;">VERIF.</td> <td style="font-size: x-small;">Dez. 03</td> <td style="font-size: x-small;">JT</td> </tr> <tr> <td style="font-size: x-small;">APROV.</td> <td> </td> <td> </td> </tr> </table>	LEV.	Dez. 03	DM / LM	Cliente : INSTITUTO PORTUGUÊS DO PATRIMÓNIO ARQUITECTÓNICO Ministério da Cultura DIRECÇÃO REGIONAL DO PORTO	DES.	Dez. 03	DM / LM	VERIF.	Dez. 03	JT	APROV.			<table border="1" style="width: 100%; border-collapse: collapse;"> <tr> <td style="width: 10%; font-size: x-small;">ESCALA</td> <td style="font-size: x-small;">Designação:</td> <td style="text-align: center;">LEVANTAMENTO ARQUITECTÓNICO</td> </tr> <tr> <td style="font-size: x-small;">1: 100</td> <td style="font-size: x-small;">Título :</td> <td style="text-align: center;">Castelo de Guimarães Planta de Nível 2 – Tecto 01.II-7</td> </tr> <tr> <td style="font-size: x-small;">TOLER.</td> <td> </td> <td> </td> </tr> </table>	ESCALA	Designação:	LEVANTAMENTO ARQUITECTÓNICO	1: 100	Título :	Castelo de Guimarães Planta de Nível 2 – Tecto 01.II-7	TOLER.			<p style="font-size: x-small;">ESTUDOS E PROJECTOS, S.A.</p> <p style="font-size: x-small;">Sede : Rua Manuel Pinto de Azevedo, 711-3º o 6º 4100 PORTO Deleg. : Rua Rodrigo da Fonseca, 72-2º Dto 1250 LISBOA</p> <p style="font-size: x-small; text-align: center; border: 1px solid black; padding: 5px;">5224-T0-112</p> <p style="font-size: x-small;">Substituí : Substituído por :</p>
LEV.	Dez. 03	DM / LM	Cliente : INSTITUTO PORTUGUÊS DO PATRIMÓNIO ARQUITECTÓNICO Ministério da Cultura DIRECÇÃO REGIONAL DO PORTO																						
DES.	Dez. 03	DM / LM																							
VERIF.	Dez. 03	JT																							
APROV.																									
ESCALA	Designação:	LEVANTAMENTO ARQUITECTÓNICO																							
1: 100	Título :	Castelo de Guimarães Planta de Nível 2 – Tecto 01.II-7																							
TOLER.																									

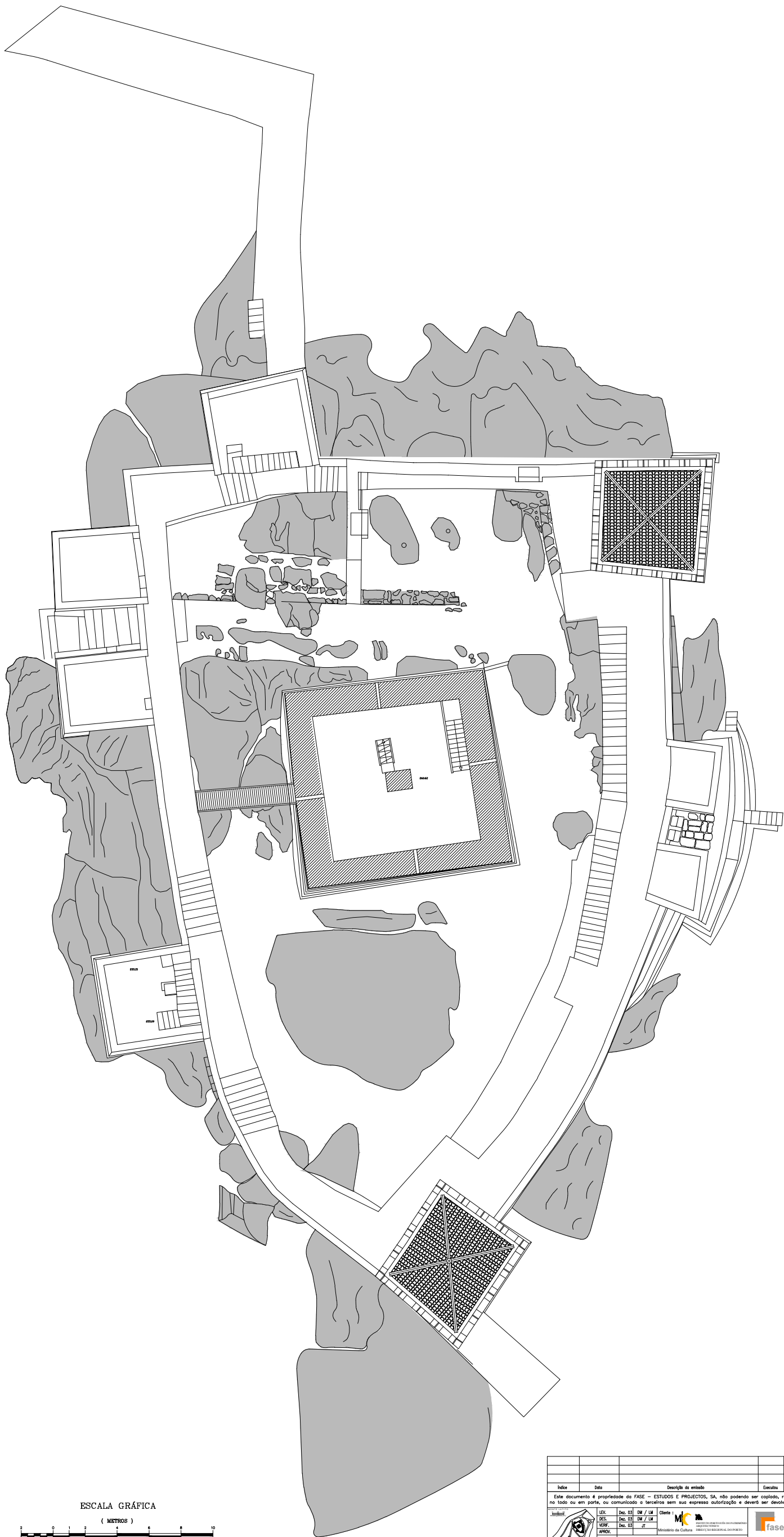

ESCALA GRÁFICA
(METROS)



1 : 100

Índice	Data	Descrição de alteração	Elaborado	Verificado	Aprovado
Este documento é propriedade da FASE - ESTUDIOS E PROYECTOS, SA, não podendo ser copiado, reproduzido, utilizado no todo ou em parte, ou comunicado a terceiros sem sua expressa autorização e deverá ser devolvido quando solicitado.					
	LEV.	Des. 03	EM / LM	Cliente:	 Ministério da Cultura Instituto Nacional de Arqueologia
	DEL.	Des. 03	EM / LM		
	APRO.	Des. 03	#		
ESCALA	Designação: LEVANTAMENTO ARQUITECTÓNICO				
1: 100	Título: Castelo de Guimarães				
TRAB.	Planta de Nível 3 - Pavimento 01.II-8				
Número: 5224-T0-113					Substituído por:

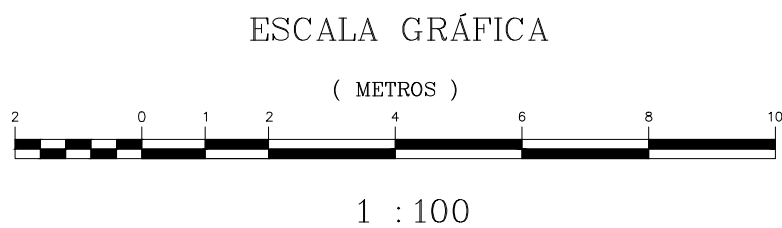
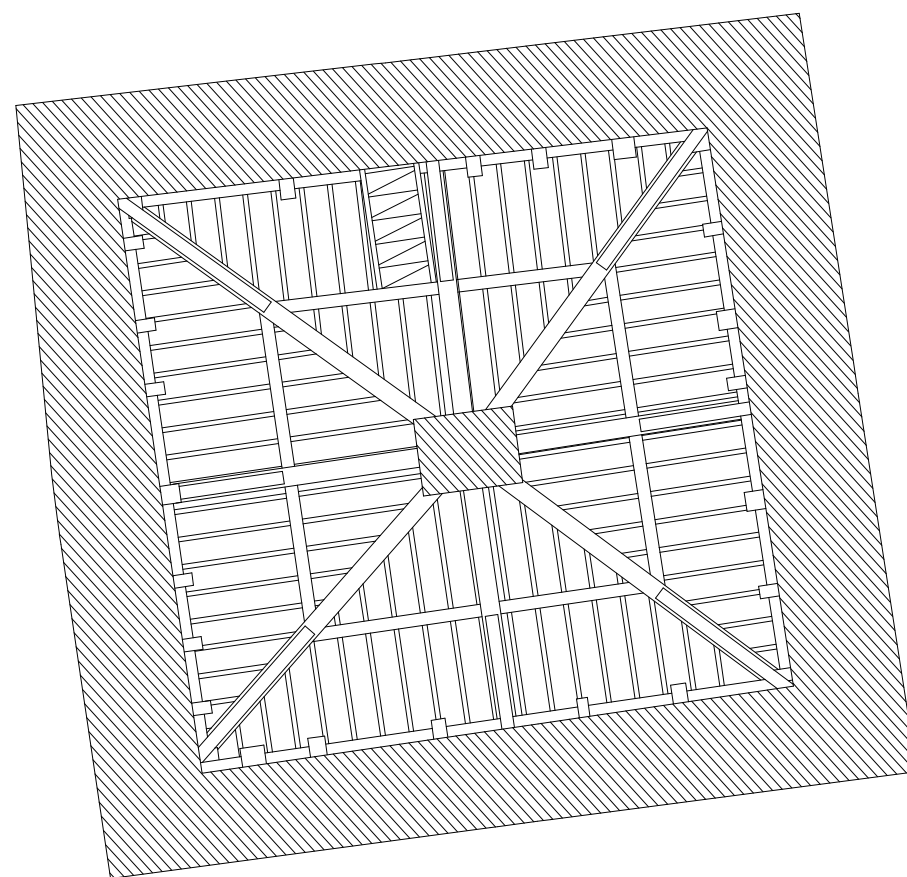

Índice	Data	Descrição da emissão	Executou	Verificou	Aprovou													
Este documento é propriedade da FASE – ESTUDOS E PROJECTOS, SA, não podendo ser copiado, reproduzido, utilizado no todo ou em parte, ou comunicado a terceiros sem sua expressa autorização e deverá ser devolvido quando solicitado.																		
MONTE LATITO 0 25 50 métricos (m)		<table border="1" style="font-size: x-small;"> <tr> <td>LEV.</td> <td>Dez. 03</td> <td>DM / LM</td> <td rowspan="4"> Cliente : INSTITUTO PORTUGUÊS DO PATRIMÓNIO ARQUITECTÓNICO Direcção Regional do Porto </td> </tr> <tr> <td>DES.</td> <td>Dez. 03</td> <td>DM / LM</td> </tr> <tr> <td>VERIF.</td> <td>Dez. 03</td> <td>JT</td> </tr> <tr> <td>APROV.</td> <td> </td> <td> </td> </tr> </table>		LEV.	Dez. 03	DM / LM	Cliente : INSTITUTO PORTUGUÊS DO PATRIMÓNIO ARQUITECTÓNICO Direcção Regional do Porto	DES.	Dez. 03	DM / LM	VERIF.	Dez. 03	JT	APROV.			ESTUDOS E PROJECTOS, S.A. <small>Sede : Rua Manuel Pinto de Azevedo, 711-3ª e 4ª 4100 PORTO Deleg. : Rua Rodrigo da Fonseca, 72-2ª Dto 1250 LISBOA</small>	
LEV.	Dez. 03	DM / LM	Cliente : INSTITUTO PORTUGUÊS DO PATRIMÓNIO ARQUITECTÓNICO Direcção Regional do Porto															
DES.	Dez. 03	DM / LM																
VERIF.	Dez. 03	JT																
APROV.																		
 01. Castelo de Guimarães 02. Paço dos Duques de Bragança 03. Igreja de S. Miguel do Castelo		ESCALA	Designação: LEVANTAMENTO ARQUITECTÓNICO															
		1: 100	Título : Castelo de Guimarães Planta de Nível 3 – Tecto 01.II-9															
TOLER.		Substituí por :																

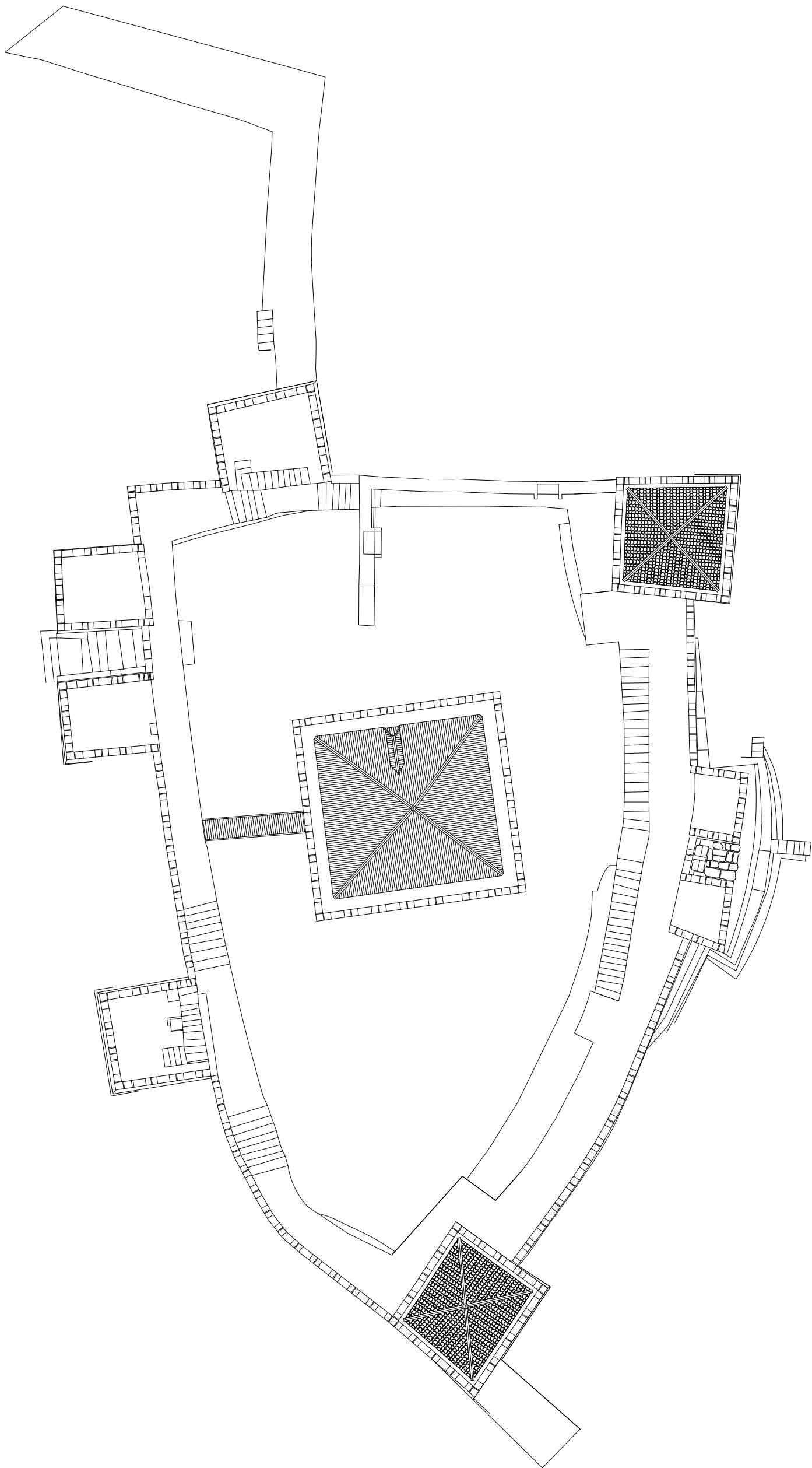

ESCALA GRÁFICA

(METROS)



1 : 100

Índice	Data	Descrição de alteração	Executo	Verifica	Aprova
Este documento é propriedade da FASE - ESTUDIOS E PROYECTOS, SA, não podendo ser copiado, reproduzido, utilizado no todo ou em parte, ou comunicado a terceiros sem sua expressa autorização e deverá ser devolvido quando solicitado.					
	LEV. Des. 03 / DM / LM DEL. Des. 03 / DM / LM APRO. Des. 03 / #	Cliente : Ministério da Cultura Direcção Regional do Alentejo			Rua 1, Pólo Industrial de Alentejo, 212-1º e 2º andar, 6800-109 Beja, Alentejo, Portugal T: +351 254 810 100 F: +351 254 810 101 E: info@fase.com.pt
ESCALA 1 : 100	Designação: LEVANTAMENTO ARQUITECTÓNICO	5224-T0-115			
TÍTULO: Castelo de Guimarães Planta de Nível 4 - Coberturas 01.11-10	Substituído por :				

Torre de menagem

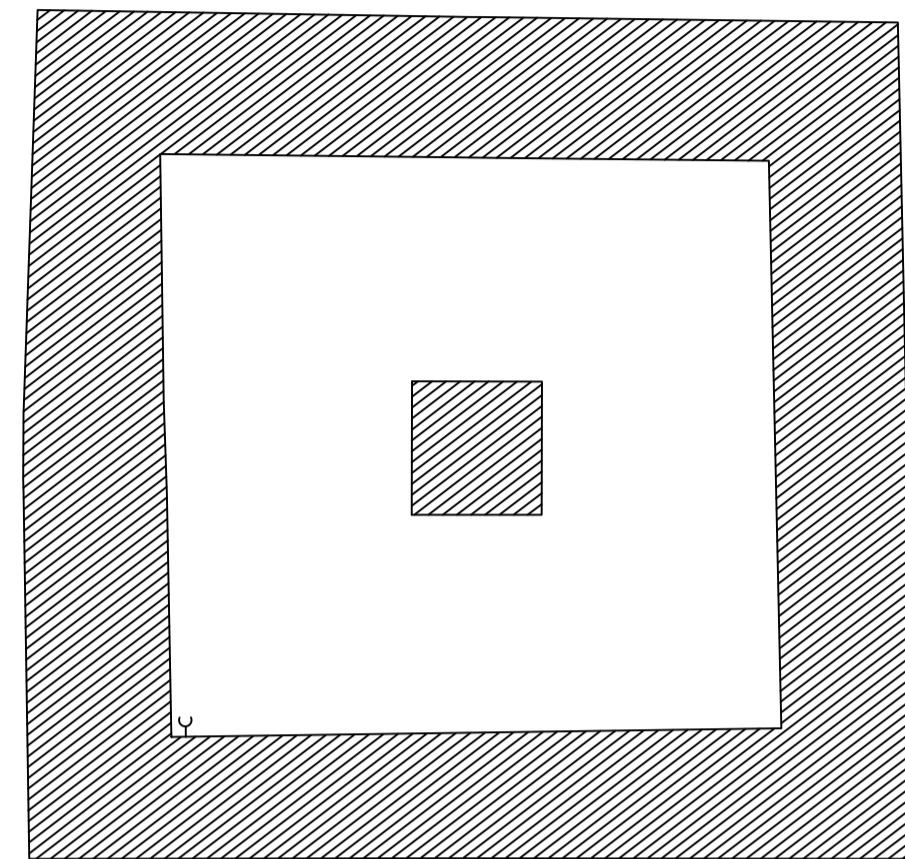

PISO 0 - TOMADAS

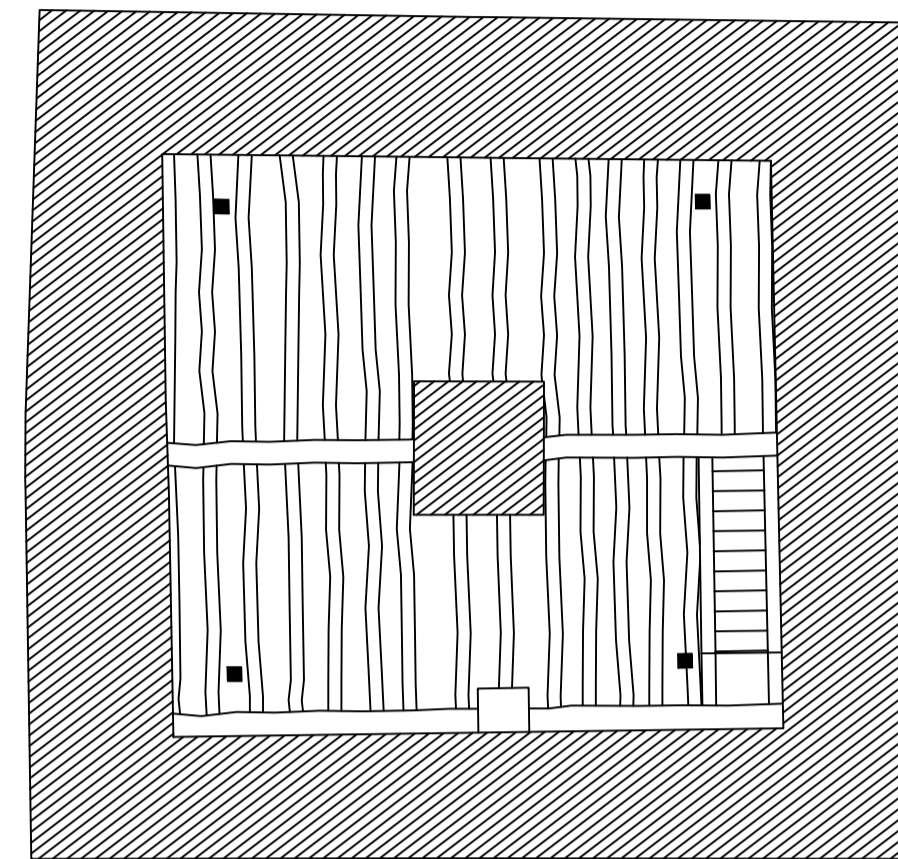

PISO 0 - ILUMINAÇÃO / TECTO

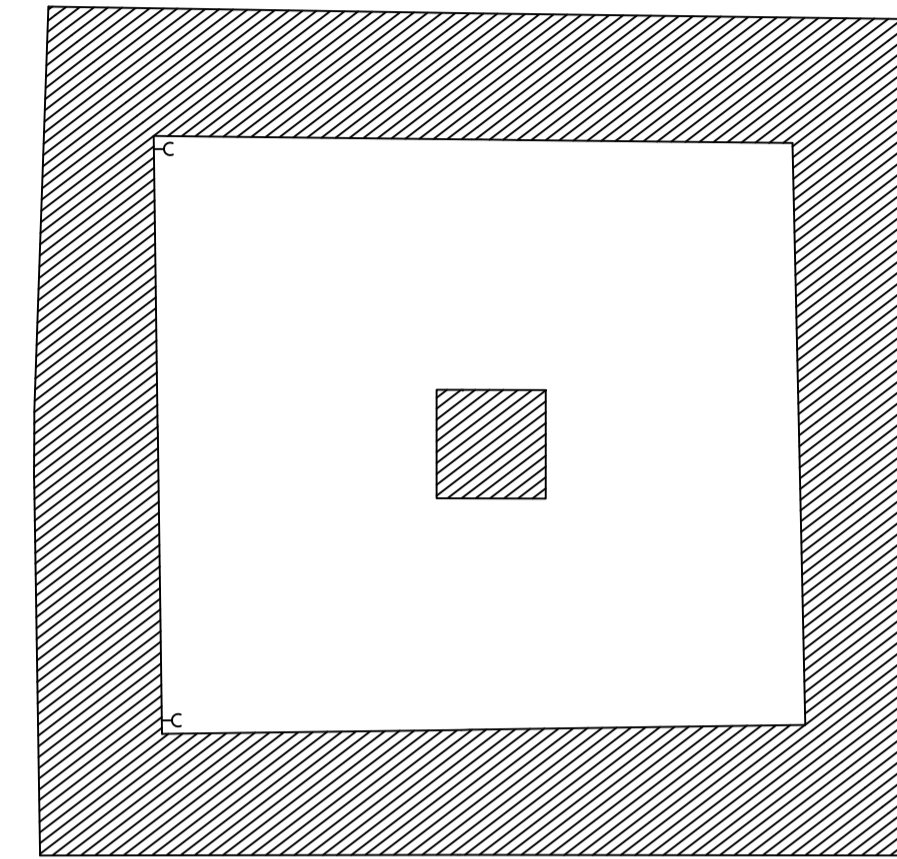

PISO 2 - TOMADAS

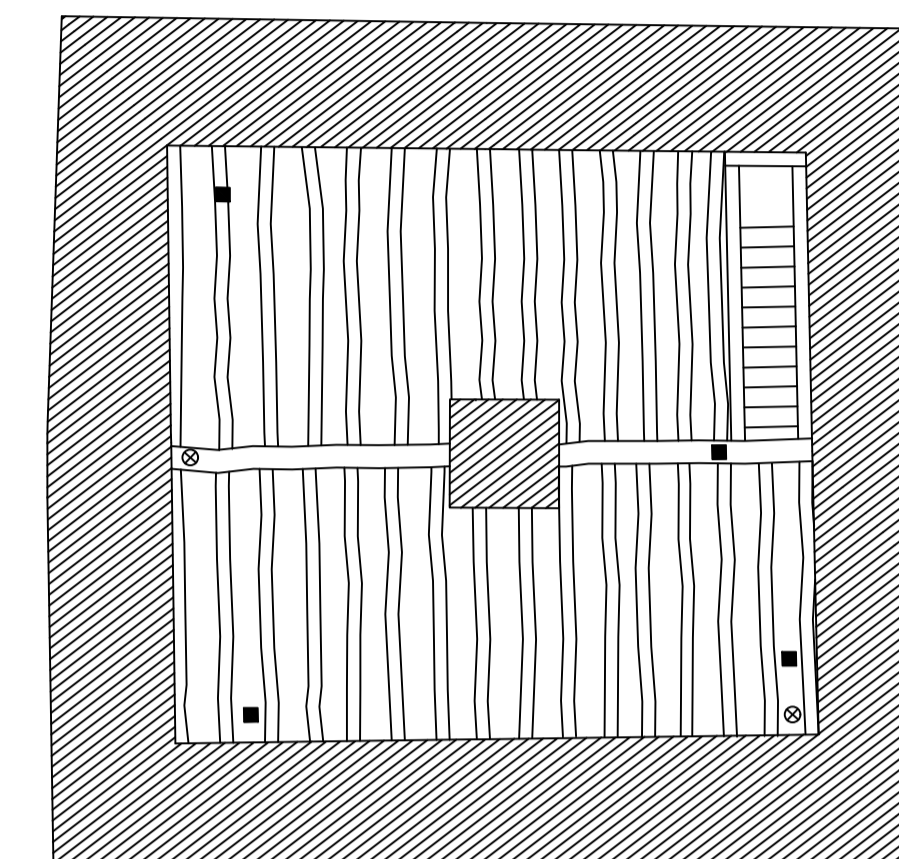

PISO 2 - ILUMINAÇÃO / TECTO

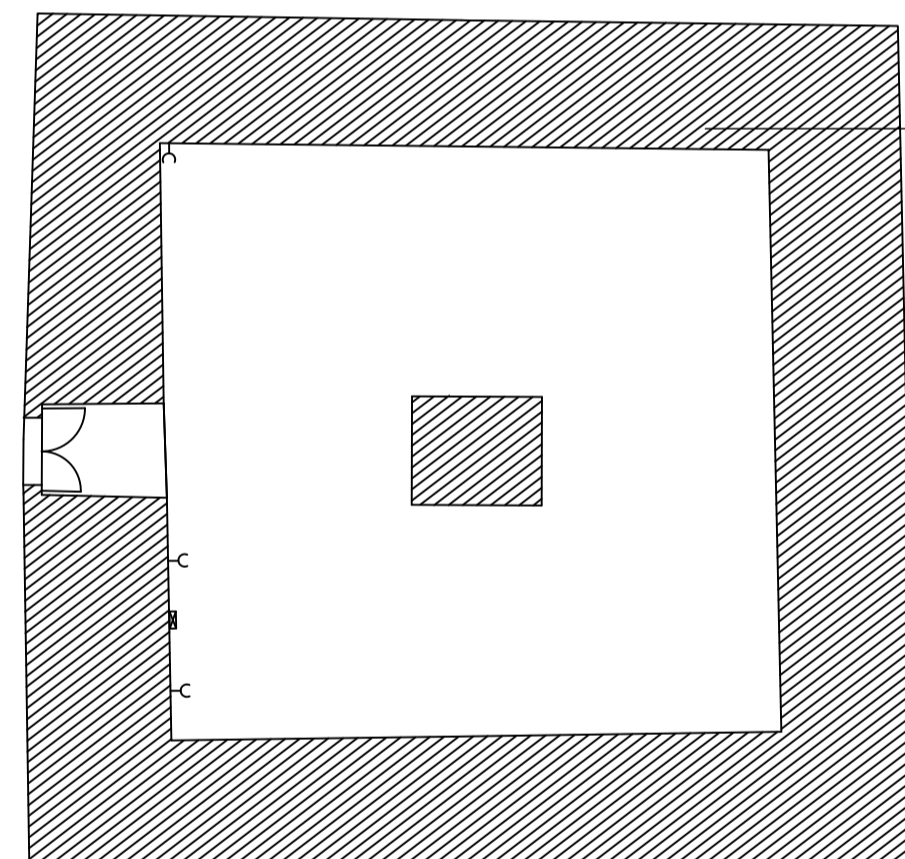

PISO 1 - TOMADAS

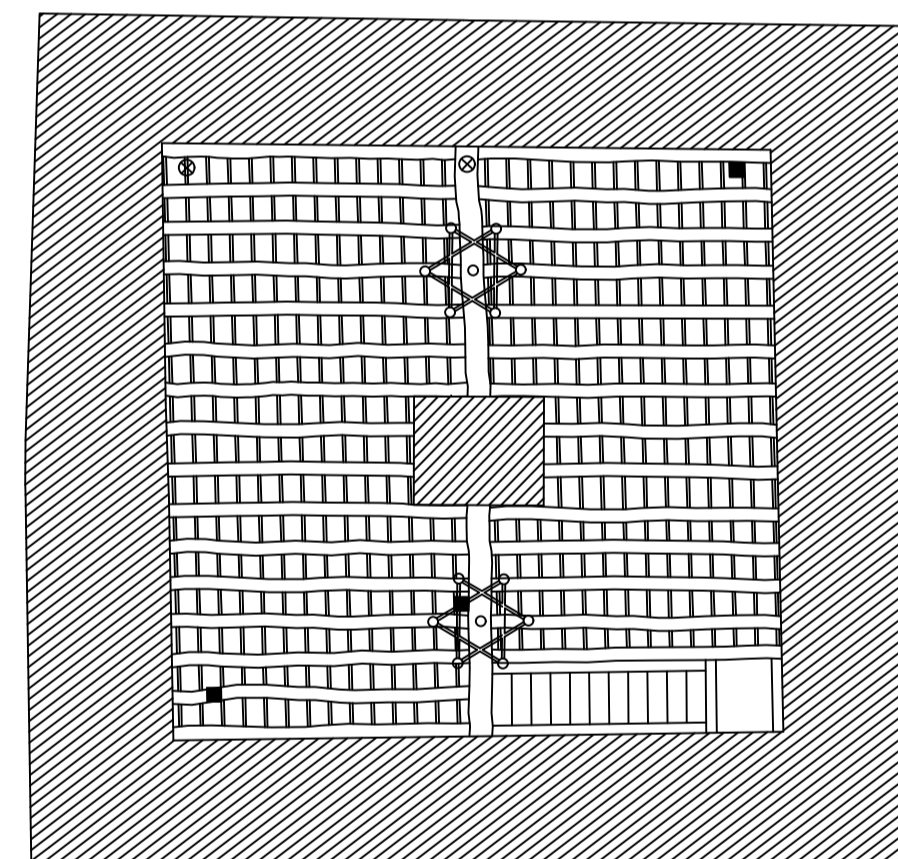

PISO 1 - ILUMINAÇÃO / TECTO

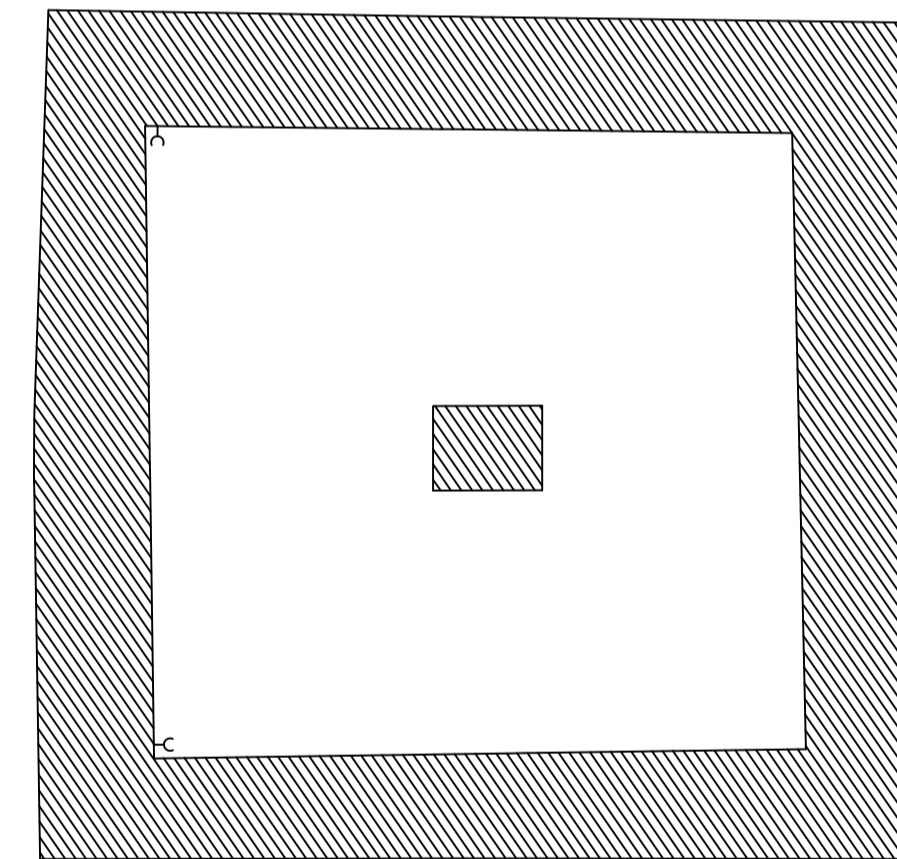

PISO 3 - TOMADAS

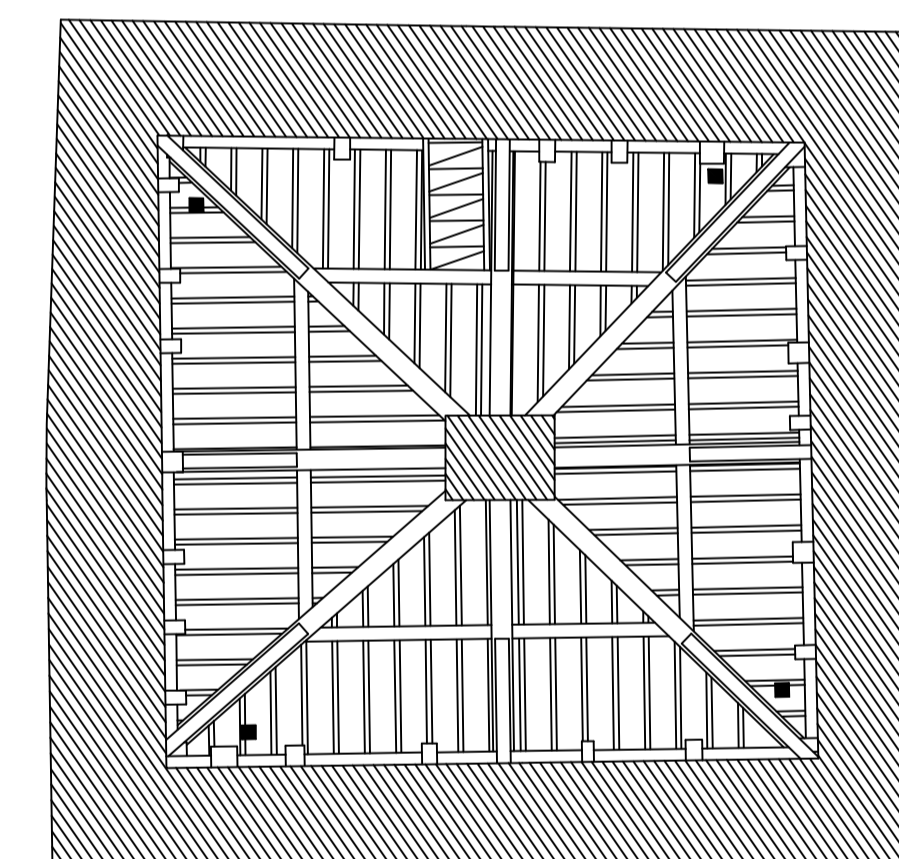

PISO 3 - ILUMINAÇÃO / TECTO

- LUSTRE
- PROJECTOR
- FOCO
- TOMADA
- QUADRO ELÉCTRICO

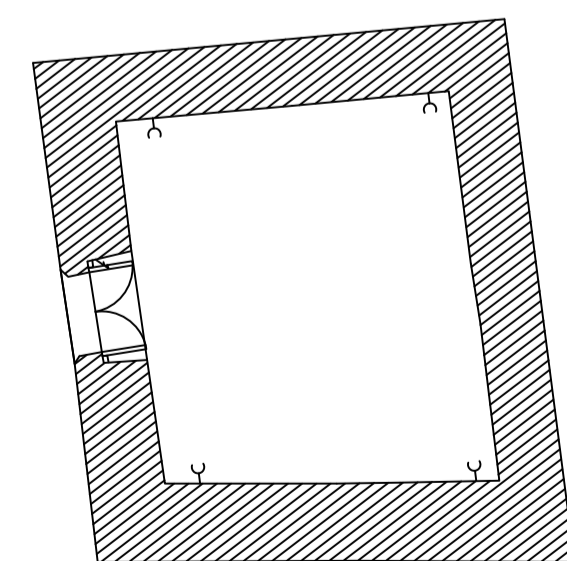

TORRE 1 - TOMADAS

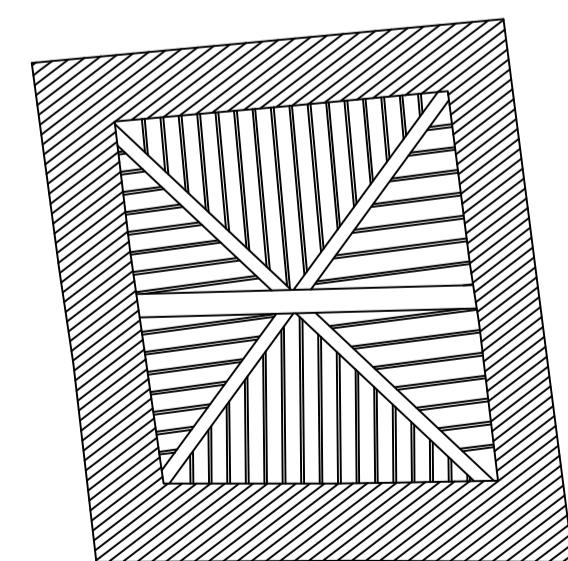

TORRE 1 - TECTO

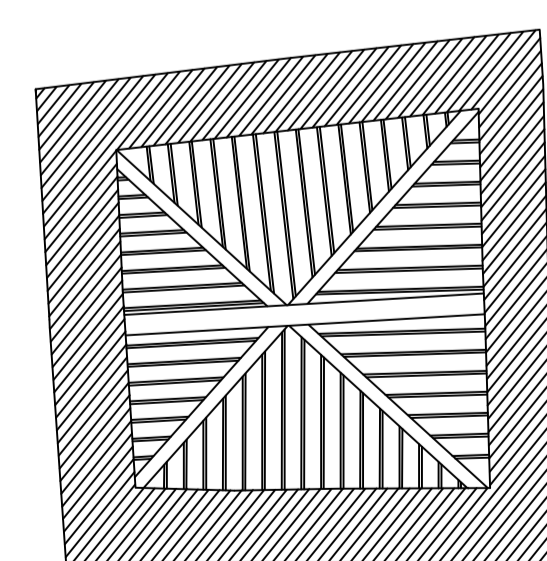

TORRE 2 - TECTO

ESCALA GRÁFICA

(METROS)



1 : 000

Índice	Data	Descrição da emissão	Execução	Verificação	Aprovação
Este documento é propriedade da FASE - ESTUDOS E PROJECTOS, SA, não podendo ser copiado, reproduzido, utilizado no todo ou em parte, ou comunicado a terceiros sem sua expressa autorização e deverá ser devolvido quando solicitado.					
DESENHADO	Dec03	LM/DM			
DES.	Dec03	DM			
VERIF.	Dec03	JT			
APROV.					
ESCALA	Designação: LEVANTAMENTO ARQUITECTÓNICO				
TÍTULO	CASTELO				
TÓPICO	localização de pontos de luz (01.VI-3)				
Rua Manuel Pires de Almeida, 711-2 e 4º 4150-0500 Oeiras, Portugal 5224-TO-135					
Substituído por:					