

CSn Ø ≅ 2%	Traçado de esgotos em P.V.C.
CVn	Caixa de visita (passagem) em alvenaria com tampa em betão e aro em ferro, com as dimensões de 0,60x0,60
DTV	Tubo de queda em P.V.C. rígido
○	Caixa de pavimento tipo universal sifonada
⌋	Boca de Limpeza

Descrição	Data	Rúbrica
ARQ ^{ta} CÁTIA MARQUES		
ARQ ^{ta} PATRÍCIA CUNHA		
ENG ^o ANTÓNIO ROSEIRO		
ASS. TÉCNICO FRANCISCO NEVES	29.07.2022	

GOVERNO DE PORTUGAL | CULTURA

DIREÇÃO REGIONAL DE CULTURA DO CENTRO

Requalificação da casa de habitação doada por Amadeu Gaudêncio em 1968 ao Estado Português | Museu Dr. Joaquim Manso

Direção Regional de Cultura do Centro	Julho 2022	ESC. 1:200
Projeto base	substituído por:	ag.es. 01
PLANTA DE IMPLANTAÇÃO / REDE DE ÁGUAS SANITÁRIAS (proposta)		substituído por:
Direção de Serviços dos Bens Culturais		

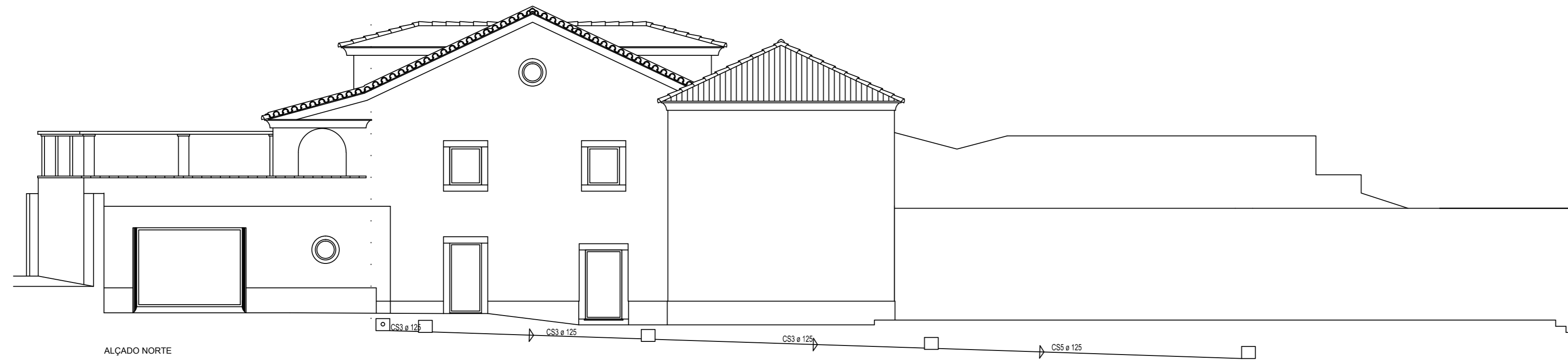
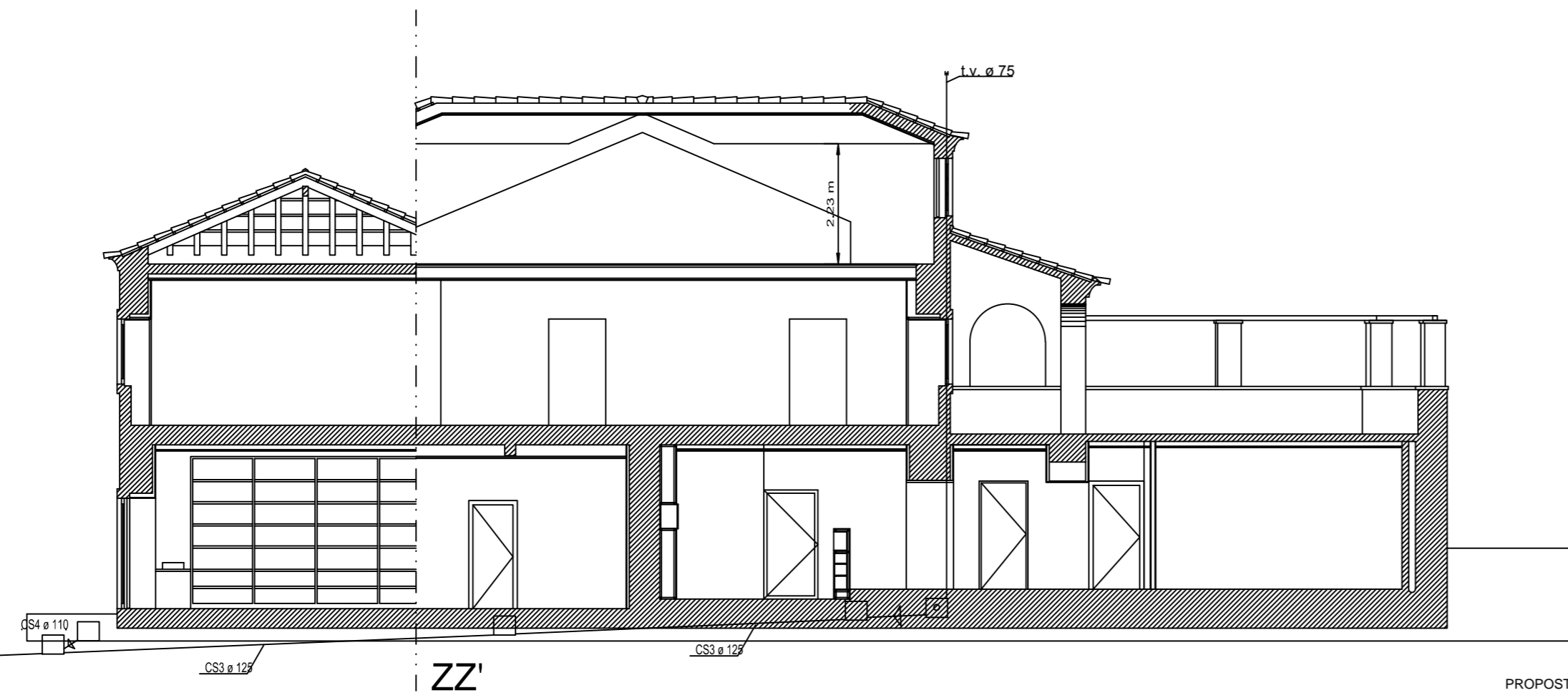

CSn Ø I= 2%	Traçado de esgotos em P.V.C.
CVn	Caixa de visita (passagem) em alvenaria com tampa em betão e aro em ferro, com as dimensões de 0.60x0.60.
Dp/TV	Tubo de queda em P.V.C. rígido
○	Caixa de pavimento tipo universal sifonada
⌋	Boca de Limpeza
⌋	Cruzamento sem ligação

Descrição	Data	Rúbrica
ARQ ^{ta} . CÁTIA MARQUES		
ARQ ^{ta} . PATRÍCIA CUNHA		
ENG ^o ANTÓNIO ROSEIRO		
ASS. TÉCNICO FRANCISCO NEVES	29.07.2022	

GOVERNO DE PORTUGAL
DIREÇÃO REGIONAL DE CULTURA DO CENTRO

Requalificação da casa de habitação doada por Amadeu Gaudêncio em 1968 ao Estado Português Museu Dr. Joaquim Manso		
Direção Regional de Cultura do Centro	Julho.2022	ESC. 1:200
Projeto base	substituído por:	ag.es. 02
ALÇADO NORTE E CORTE / REDE DE ÁGUAS SANITÁRIAS (proposta)	Direção de Serviços dos Bens Culturais	

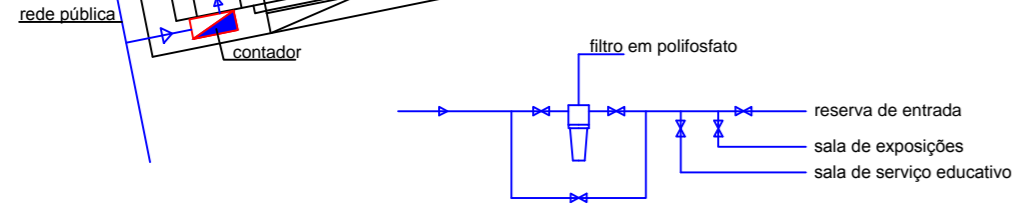
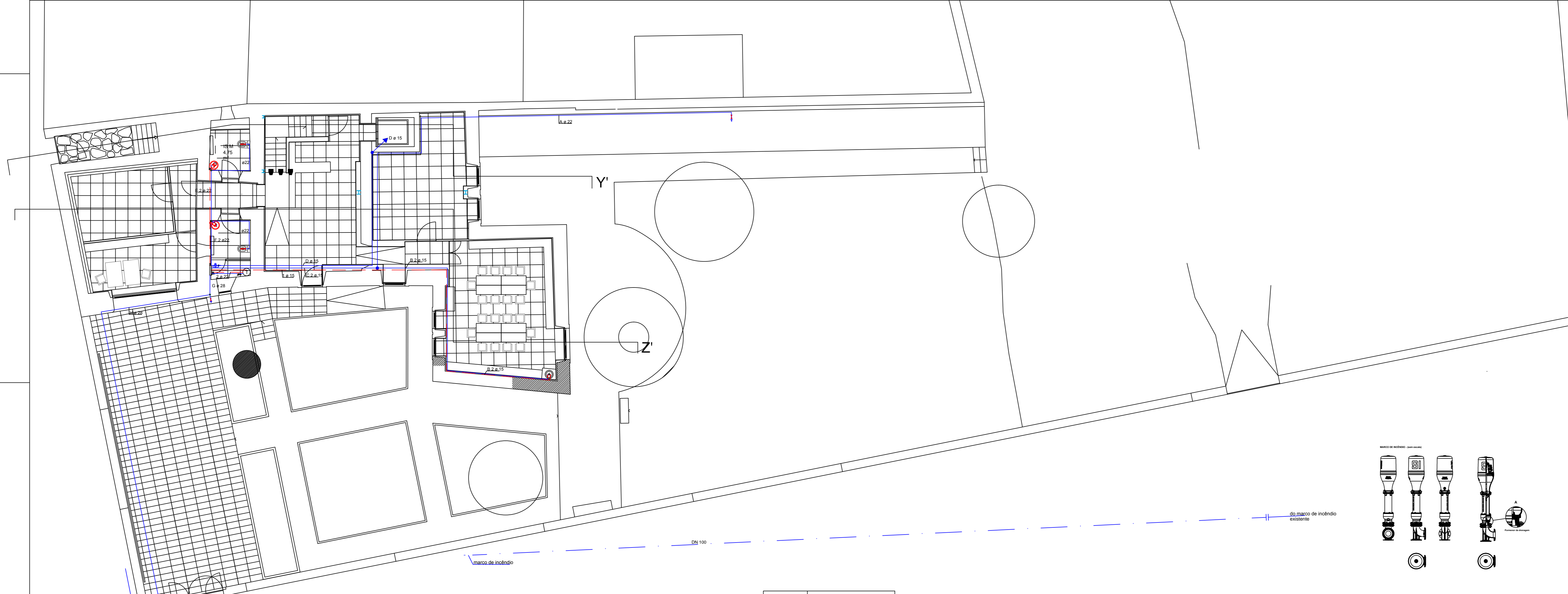

SIMBOLÓGIA	
	Ligação ao dispositivo
	Válvula de encerramento
	Torneira de coluna
	Torneira de água ou lavagem
	Torneira de sanitários
	Torneira decorativa de água fria
	Contador de água
	Tubagem de água fria com stop
	Tubagem de água quente com stop
	Evil de ligação ao esgoto
	Válvula de segurança
	Cotada ascendente com mudança de piso

Descrição	Data	Rúbrica
ARQ ^{ta} CÁTIA MARQUES		
ARQT ^o PATRÍCIA CUNHA		
ENG ^o ANTÓNIO ROSEIRO		
ASS. TÉCNICO FRANCISCO NEVES	29.07.2022	

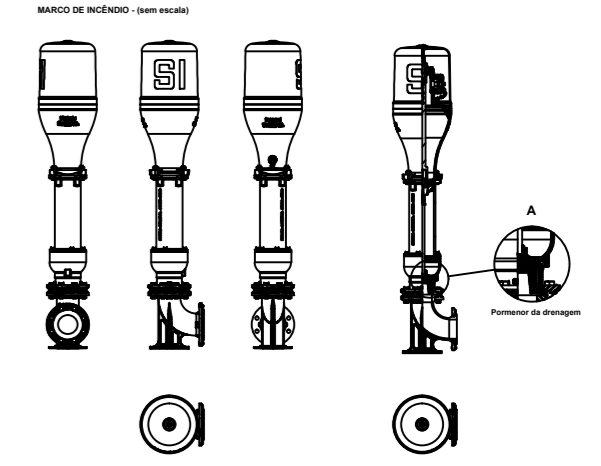

GOVERNO DE PORTUGAL | CULTURA
 DIREÇÃO REGIONAL DE CULTURA DO CENTRO
Requalificação da casa de habitação doada por Amadeu Gaudêncio em 1968 ao Estado Português | Museu Dr. Joaquim Manso
 Direção Regional de Cultura do Centro | Julho 2022 | ESC. 1:200
 Projeto base | substituído por: | ag. 01
PLANTA DE IMPLANTAÇÃO / REDE DE ÁGUAS (proposta) | substituído por: |
 Direção de Serviços dos Bens Culturais

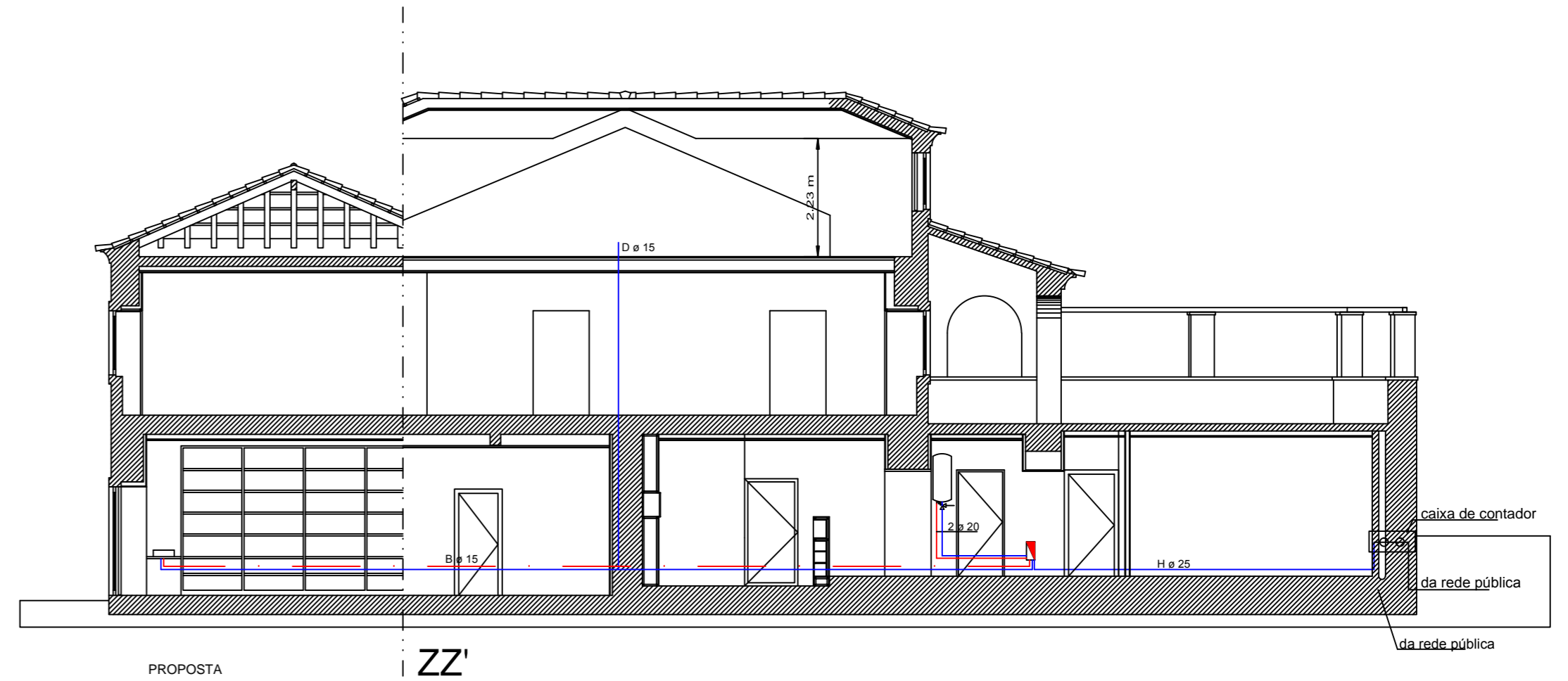
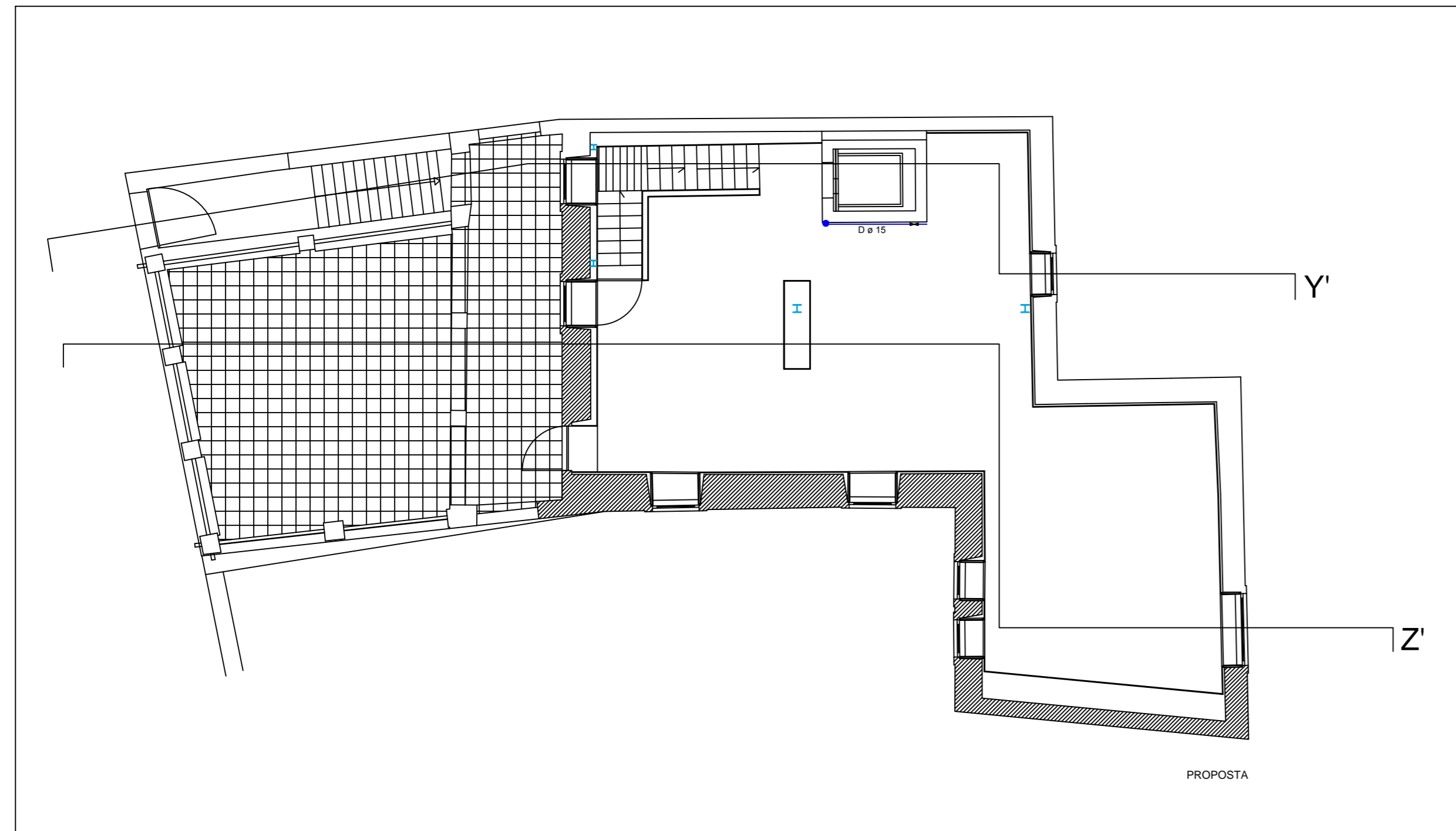

SIMBOLOGIA	
	Linhas de abastecimento
	Válvula de secionamento
	Torneira de coluna
	Torneira de água quente
	Torneira de água fria
	Torneira de autoclimo
	Torneira misturadora de água fria
	Contador de água
	Tubagem de água fria em aço inox
	Tubagem de água quente em aço inox
	Funil de ligação ao esgoto
	Válvula de segurança
	Coluna ascendente com mudança de piso

Descrição	Data	Rúbrica
ARQ ^{ta} . CÁTIA MARQUES		
ARQ ^{ta} . PATRÍCIA CUNHA		
ENG ^o . ANTÓNIO ROSEIRO		
ASS. TÉCNICO FRANCISCO NEVES	29.07.2022	

GOVERNO REGIONAL DE CULTURA DO CENTRO

DIREÇÃO REGIONAL DE CULTURA DO CENTRO

Requalificação da casa de habitação doada por Amadeu Gaudêncio em 1968 ao Estado Português Museu Dr. Joaquim Manso		
Direção Regional de Cultura do Centro	Julho.2022	ESC. 1:200
Projeto base	substituído por:	ag. 02
PLANTA DO PISO SUPERIOR / REDE DE ÁGUAS - (proposta)	Direção de Serviços dos Bens Culturais	

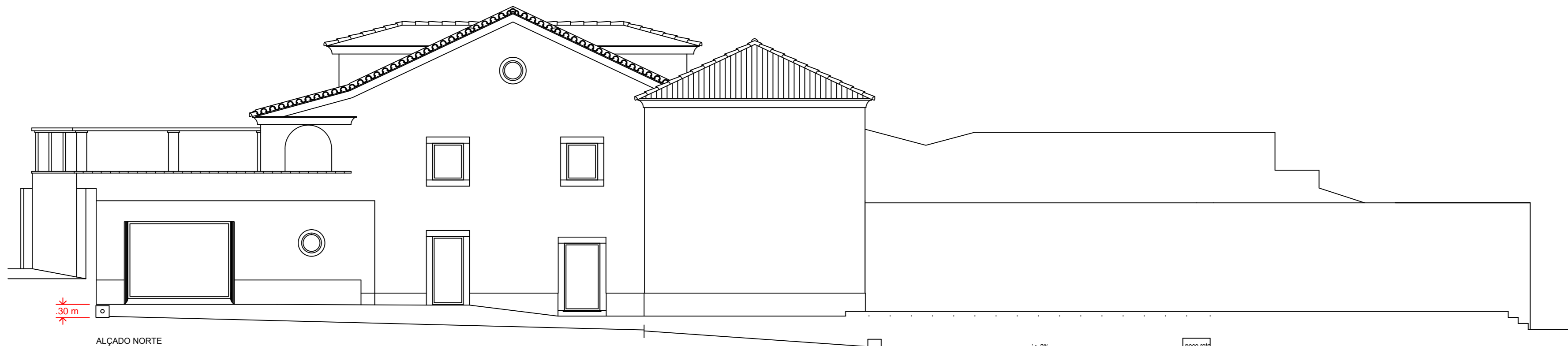
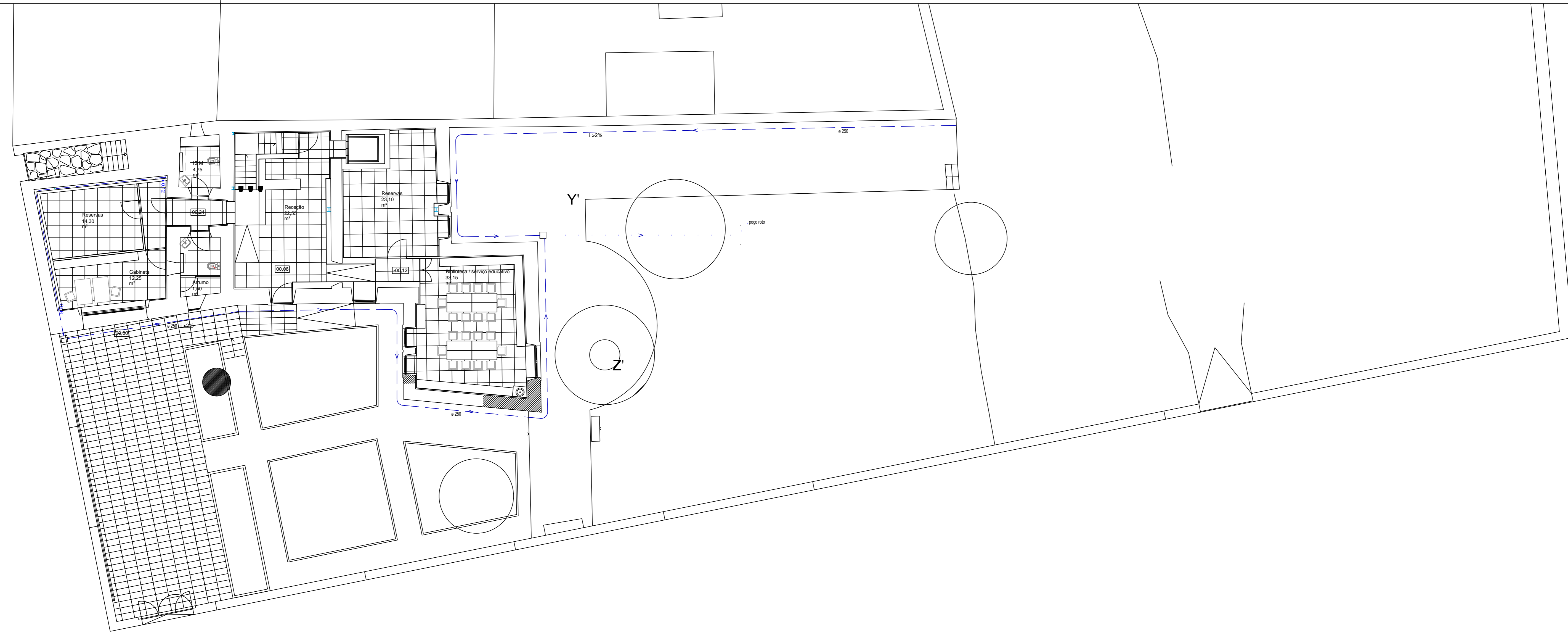

Descrição	Data	Rúbrica
ARQ ^a . CÁTIA MARQUES		
ARQ ^a . PATRÍCIA CUNHA		
ENG ^o ANTÓNIO ROSEIRO		
ASS. TÉCNICO FRANCISCO NEVES	29.07.2022	

 DIREÇÃO REGIONAL DE CULTURA DO CENTRO
Requalificação da casa de habitação doada por Amadeu Gaudêncio em 1968 ao Estado Português | Museu Dr. Joaquim Manso
 Direção Regional de Cultura do Centro | Julho 2022 | ESC. 1:200
 Projeto base | substituído por: | pl. 01
PLANTA DE IMPLANTAÇÃO / PISO TÉRREO (traçado das águas plúviais) | substituído por: | Direção de Serviços dos Bens Culturais