

- A. EXPOSIÇÃO PERMANENTE**
- 1. Entrada/Recepção
 - 2. Loja de Museu (provisória)
 - 3. Ante-sala/Sanitários
 - 4. Sanitários
 - 5. Escadas
 - 6. Núcleo de Etnografia
 - 7. Núcleo de Epigrafia
 - 8. Núcleo de Arqueologia
 - 9. Núcleo de Etnografia
 - 21. Acesso ao Jardim e Reservas

- B. SERVIÇOS ADMINISTRATIVOS**
- 11. Entrada do sector administrativo
 - 12. Vestibulo
 - 13. Acesso ao piso 2/ Sector administrativo
 - 14. Sala de reuniões

- C. CASA DO GUARDA**
- 15. Sala comum
 - 16. Hall de entrada
 - 17. Cozinha

- D. EXTERIOR/JARDIM**
- 18. Jardim/Acesso ao exterior
 - 20. Arcos

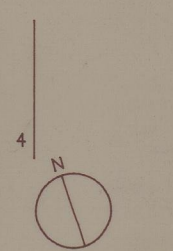
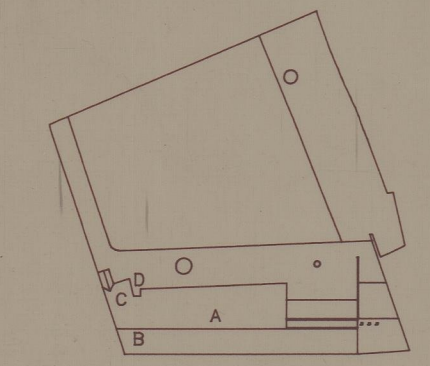

41-3400
C/A 9817