



ARQUIVO - NÚCLEO



Companhia Industrial de Fundição (CIF)



Avenida Dr. Francisco Sá Carneiro, 3460, Esposade, 4515-658 Foz do Sousa, Gondomar, Portugal



comercial@cif.pt



+351 224 540 153



www.cif.pt



PROCESSO



Tipologia

Fichas de Identidade e Cadastro / Registo de Pessoal



Código Manual

-



Identificador



Código de Sistema

-



Descrição

Processo do(a) funcionário(a) Maria Rosa da Cunha Rodrigues



401176



Localização (Distrito/Concelho) -



Data de Início

1970-03-30



Data de Fim

1970-04-20

DESMATERIALIZAÇÃO



DIGITALIZAÇÃO



arquiv@ - arquivo online da Direção Regional de Cultura do Norte



Casa d'Allen, Rua António Cardoso, n.º 175, 4150-081 Porto, Portugal



arquiv@culturanorte.gov.pt



+351 226 000 454



arquiva.culturanorte.gov.pt



2023



Escala 1:1



PDF



150 dpi



RGB



OCR

REGISTO DE PESSOAL

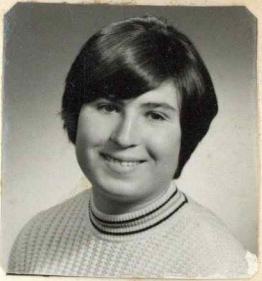

(Art.º 7.º do Dec. - Lei 43.182 de 23 Setembro 1960)

Nome MARIA ROSA DA CUNHA RODRIGUES Secção Fundição N.º 263

Período experimental de _____ / _____ / _____ a _____ / _____ / _____ Data da Admissão Definitiva 30 / Março / 1970

Inscrito na Caixa de Previdência do Distrito do Porto com o N.º _____ Data do Nasc. 8 / Julho / 1952

Inscrito no Sindicato _____ com o N.º _____ Carteira Profissional N.º _____

Filho de Henrique Moreira Rodrigues e de Alice da Cunha

Natural de Zebreiros Freguesia de Foz do Sousa Concelho de Gondomar

Bilhete de Identidade N.º _____ do Arquivo de Identif. de _____ Passado em _____ / _____ / _____ Válido até _____ / _____ / _____

Estado Solteira com _____

Habilitações Literárias 1º grau Situação Militar _____

Habilitações Profissionais _____

Empregos Anteriores _____

» »

Residência Zebreiros - Foz do Sousa - Gondomar Telef. _____

Mudou para _____ » em _____ / _____ / _____

» » _____ » _____ / _____ / _____

Familiares	Parentesco	Parentesco
a seu	»	»
cargo	»	»
	»	»

Data de Saída 20 / Abril / 70 Motivo Voluntário

Observações _____

