



## ARQUIVO - NÚCLEO



Companhia Industrial de Fundição (CIF)



Avenida Dr. Francisco Sá Carneiro, 3460, Esposade, 4515-658 Foz do Sousa, Gondomar, Portugal



comercial@cif.pt



+351 224 540 153



www.cif.pt



## PROCESSO



Tipologia

Fichas de Identidade e Cadastro / Registo de Pessoal



Código Manual

-



Identificador



Código de Sistema

-



Descrição

Processo do(a) funcionário(a) Luís Dias da Silva



400038



Localização (Distrito/Concelho) -



Data de Início

1931-05-11



Data de Fim

1966-09-02

## DESMATERIALIZAÇÃO



### DIGITALIZAÇÃO



arquiv@ - arquivo online da Direção Regional de Cultura do Norte



Casa d'Allen, Rua António Cardoso, n.º 175, 4150-081 Porto, Portugal



arquiv@culturanorte.gov.pt



+351 226 000 454



arquiva.culturanorte.gov.pt



2023



Escala 1:1



PDF



150 dpi



RGB



OCR

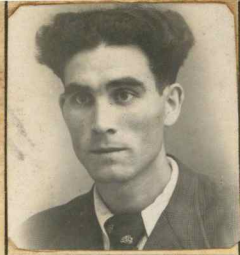

Nome LUIZ DIAS DA SILVA Número 260

Filho de José Dias da Silva e de Blandina Moreira dos Santos

Natural de Covêlo Concelho de Gondomar Distrito de Porto

Data do nascimento 30 de Março de 1917 Data de Admissão II/ 5/ 1931 Estado Civil Casado

Profissão anterior Aprend. de Fundidor Habilitações literárias Ler e esc. Salário de Admissão 2750

Bilhete de Identidade N.º 758258 de 9/7/1943 Arquivo de Identificação do Porto

Caderneta Sindical, Sócio N.º 87 Secção de Crestuma

Data			Morada	Profissão	Categoria	Salário	Secção	Faltas		Observações
Ano	Mês	Dia						Doente	Dispens.o	
1931	Maio	II	Crestuma	Ajud. de	----	2050	Acaba-			
1932	Fevr.	26		Forjador		3050	mentos			15957
1933	Março	3				4000				
1935	Abril	19				4050				
1936	Janº	3				5050				
1937	"	I				8000				
1941	Outº	10				9060				
1942	Julho	I				10040				
1943	Janº	I				12080				
1943	Março	I				16000				
1943	Dezº	31				-----	-	2		
1944	Julho	I				17080				
1944	Dezº	31				-----	-	2		
1945	Junho	29				19060				
1945	Novº	26		Forjad.ou	Pré-Off-	20040				
1945	Dezº	31		Ferrº mecº	cial	----	II	I		
1946	Junho	28				24000				
1946	Setº	2				26000		I		Faltas de 1946

Pessoas de família efectivamente a seu cargo

(filhos, netos, pais e avós)

Data			NOMES	Parentesco	Data do nascimento	Observações
Ano	Mês	Dia				
1945	Junho	I	Constança Maria Lopes Silva	Filha	21/ 1/ 1943	
1945	"	I	Maria Amélia Lopes Silva	"	20/ 3/ 1943	
1945	"	I	Licínio Lopes da Silva	Filho	21/ 3/ 1945	Faleceu 18/ 2/47
1948	Abril	3	Sidónio Lopes da Silva	Filho	24/ 12/ 1947	
1950	Janº.	9	Licínio Lopes da Silva	"	13/ 12/ 49	
1964	2	12	Maria Augusta Lopes da Silva	Esposa	16/3/1920	







# REGISTO DE PESSOAL

(Art.º 7.º do Dec.-Lei 43.182 de 23 Setembro 1960)



Nome LUIZ DIAS DA SILVA Secção \_\_\_\_\_ Fundição \_\_\_\_\_ N.º 236  
Período experimental de \_\_\_\_\_ / \_\_\_\_\_ / \_\_\_\_\_ a \_\_\_\_\_ / \_\_\_\_\_ / \_\_\_\_\_ Data da Admissão Definitiva 10 / Fevereiro / 1964  
Inscrito na Caixa Sindical de Previdência dos Técnicos e Oper. Metal. Metal.º Mec.ºs. com o N.º 39I.4I6 Data do Nasc. 30 / Março / 1917  
Inscrito no Sindicato Nacional dos Oper. Metal. Dist.º. Porto - Secção de Crestuma com o N.º 2.628 Carteira Profissional N.º \_\_\_\_\_  
Filho de José Dias da Silva e de Blandina Moreira dos Santos  
Natural de Lixa Freguesia de Covêlo Concelho de Gondomar  
Bilhete de Identidade N.º 3050424 do Arquivo de Identif. de Porto Passado em 27 / Agosto / 1964 Válido até 27 / Agosto / 1974  
Estado Casado com Maria Augusta Lopes da Silva  
Habilitações Literárias Ler e Escrever Situação Militar Isento  
Habilitações Profissionais \_\_\_\_\_  
Empregos Anteriores \_\_\_\_\_  
» \_\_\_\_\_  
Residência Boialvo - Covêlo - Gondomar \_\_\_\_\_ Porto Telef. \_\_\_\_\_  
Mudou para \_\_\_\_\_ em \_\_\_\_\_ / \_\_\_\_\_ / \_\_\_\_\_  
» \_\_\_\_\_ » \_\_\_\_\_ / \_\_\_\_\_ / \_\_\_\_\_  
Familiars a seu cargo { Maria Augusta Lopes da Silva Parentesco Esposa Licínio Lopes da Silva Parentesco Filho  
Constança Maria Lopes da Silva » Filha » \_\_\_\_\_  
Maria Amélia Lopes da Silva » Filha » \_\_\_\_\_  
Sidónio Lopes da Silva » Filho » \_\_\_\_\_  
Data de Saída 2 / Setembro / 1966 Motivo Voluntário

Observações \_\_\_\_\_

