



## ARQUIVO - NÚCLEO



Paróquia de São João Batista da Foz do Douro (PSJBFD)



Largo da Igreja 107, 4150-400 Porto, Portugal



paroquiafozdodouro@sapo.pt



+351 226 180 015



-



## PROCESSO



Tipologia

**Confraria do Senhor dos Passos da Foz do Douro**



Código Manual

-



Código de Sistema

-



Descrição

Livros dos Annuaes da Confraria do Senhor dos Passos



Identificador



000087



Localização (Distrito/Concelho)

-



Data de Início

1837



Data de Fim

1837

## DESMATERIALIZAÇÃO



### DIGITALIZAÇÃO



arquiv@ - arquivo online da Direção Regional de Cultura do Norte



Casa d'Allen, Rua António Cardoso, n.º 175, 4150-081 Porto, Portugal



arquiv@culturanorte.gov.pt



+351 226 000 454



arquiva.culturanorte.gov.pt



2023



Escala 1:1



PDF



300 dpi



RGB



OCR

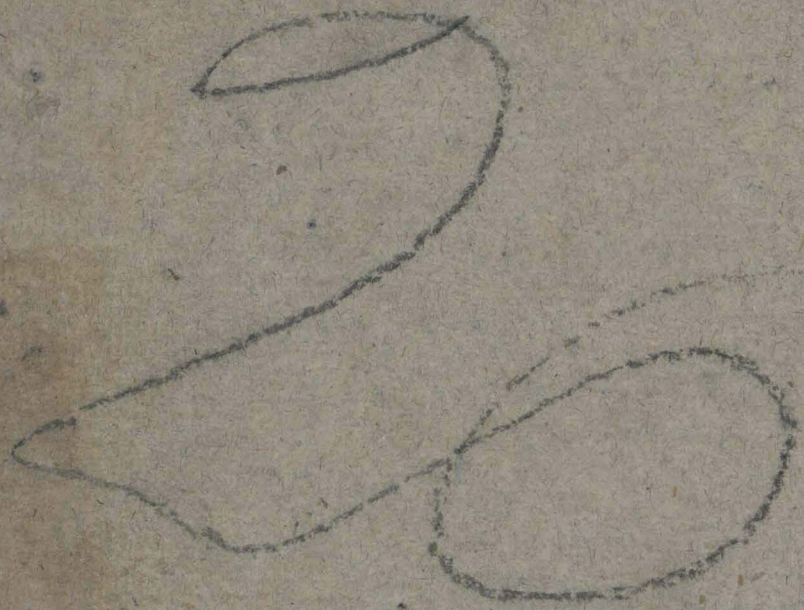

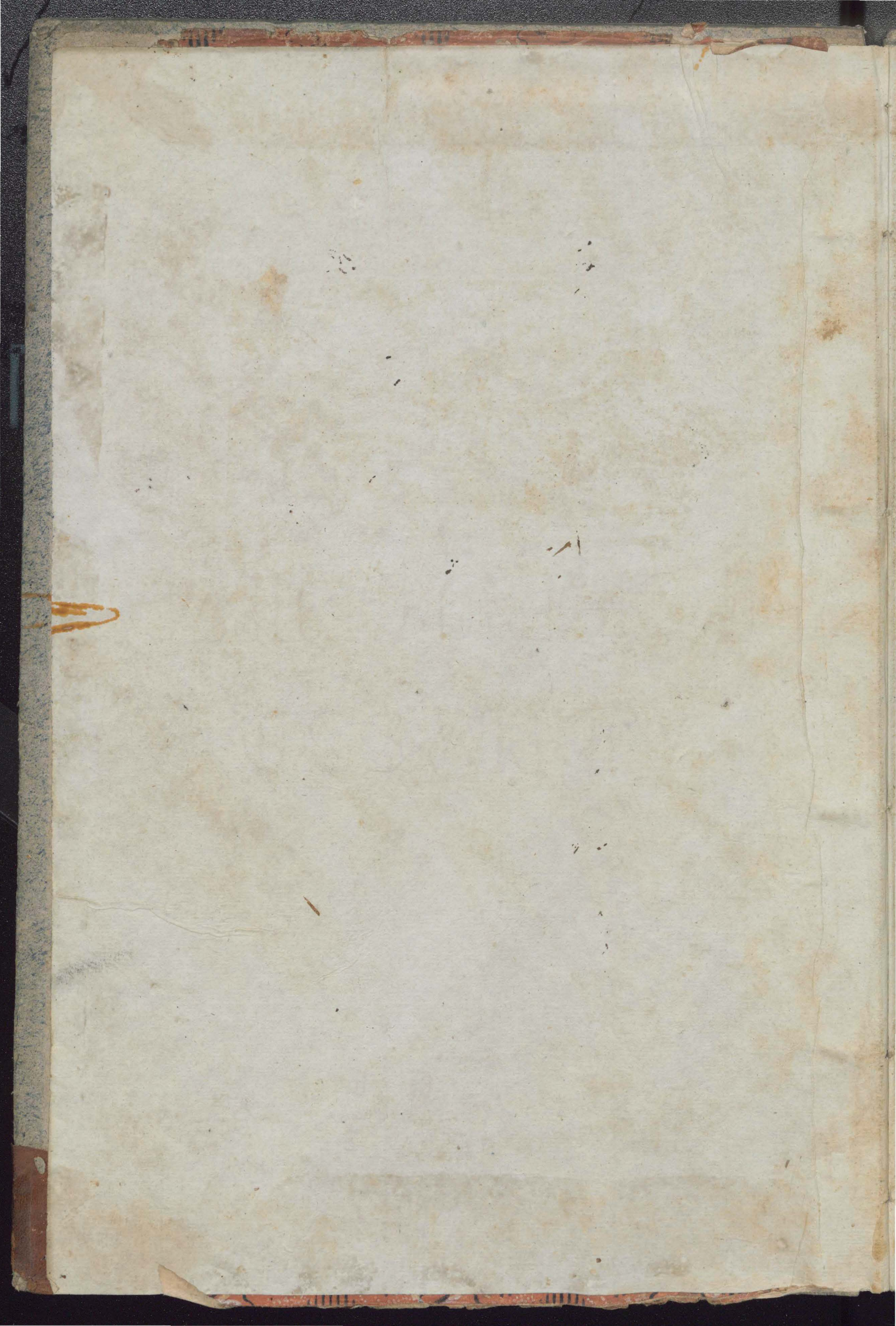

Livro dos annuaes da Confraria  
do Senhor dos Passos, que  
foi reformado no anno de

1837

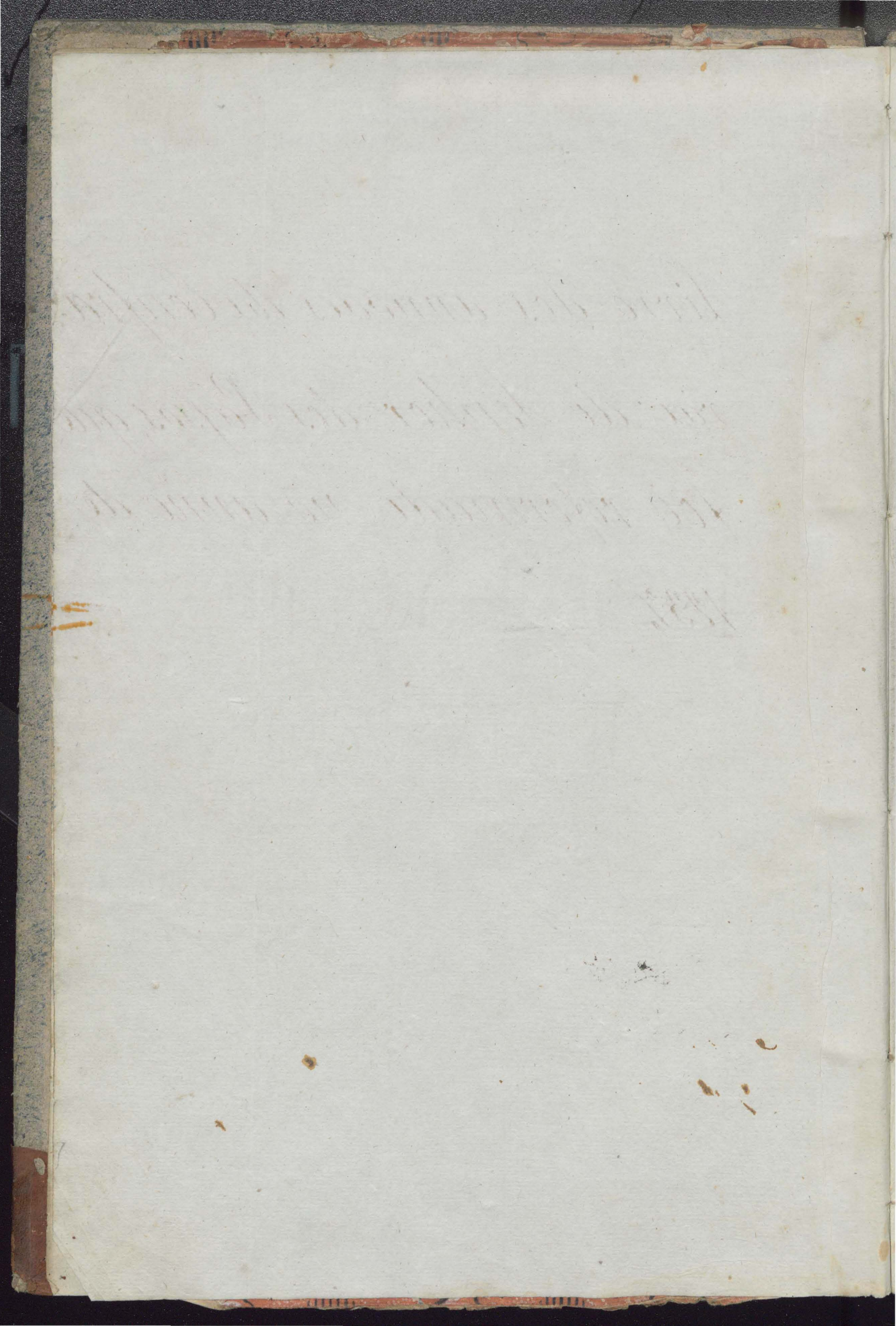

O Nosso Irmão Escrivão terá o cuidado, logo  
que fallecer algum irmão Confrade de o assen-  
tar no Livro das Mortos, para lhe mandar dizer  
as suas Missas, tendo elle pago os seus anno  
aes; e enotará a margem neste Livro em que  
anno falleceu

*[Faint, illegible handwriting, likely bleed-through from the reverse side of the page.]*

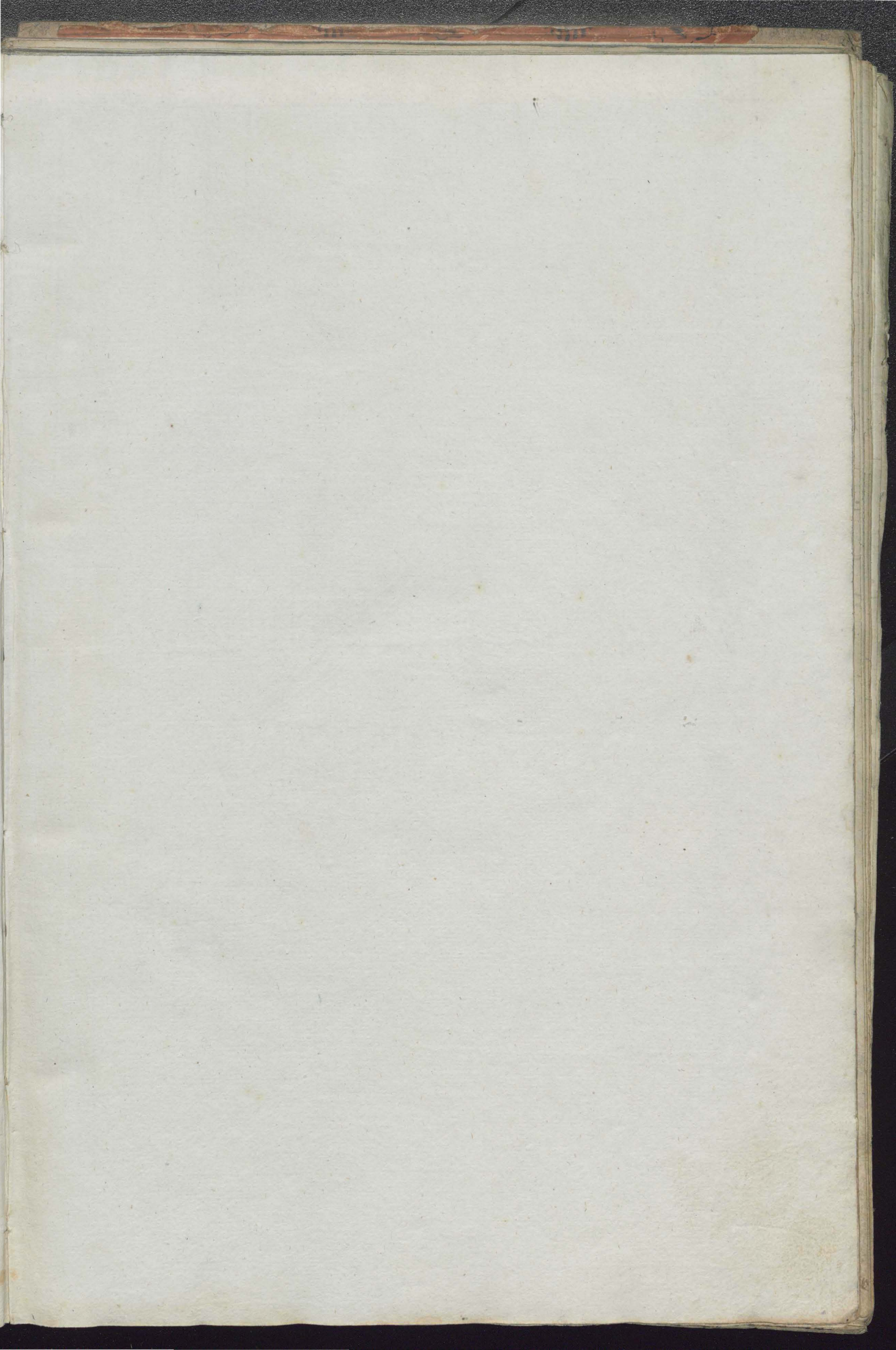



1821 1822 1823 1824 1825 1826 1827 1828 1829 1830 1831 1832

1821 1822 1823 1824 1825 1826 1827 1828 1829 1830 1831 1832

1821 1822 1823 1824 1825 1826 1827 1828 1829 1830 1831 1832

1821 1822 1823 1824 1825 1826 1827 1828 1829 1830 1831 1832

1821 1822 1823 1824 1825 1826 1827 1828 1829 1830 1831 1832

1821 1822 1823 1824 1825 1826 1827 1828 1829 1830 1831 1832

4 Rua da Sur<sup>a</sup> da Luz Pedreira e  
e Cerca

1837 1838 1839 1840 1841 1842

Morador

Manoel Joaquim Teixeira Lavrador  
Anna Margarida m<sup>or</sup>

720 840 960 1020 1080

Manoel de Souza

Maria Joaquina das S<sup>as</sup> - M<sup>or</sup>

60 120 120 120 120 120

Santos Santos Santos Santos Santos

Paulino de S<sup>as</sup>

Maria Joaquina dos Santos

60 120 120

Santos Santos Santos

Manoel dos Santos  
Tereza Emilia Malta

240 240 120 120 120 120 120

Santos Santos Santos Santos Santos Santos

240 240 180 240 300 360

2

Rua da S<sup>ra</sup> da Luz Pedreira  
- Cerca

1837 1838 1839 1840 1841 1842

Manoel Domingues da S<sup>ra</sup>  
Urcula Rosa de S<sup>ra</sup>anno m<sup>er</sup> }

720 840 720 120 120 240

pg  
Santoff Santoff Santoff Santoff

José de Souza Carvalho }  
Seaquino Rosa Milheiro m<sup>er</sup> }

2060 2140 2260 2380

Silvestre Antonio Bueno }  
Mequetina Rosa m<sup>er</sup> }

260 240 120 120 120 120 120

pg pg pg pg pg pg  
Santoff Santoff Santoff Santoff Santoff Santoff

240 960 240 240 120 360

Roca da Sra da Luz, Pedreira & Cerca

Maria da Sra da Luz Pinto Sarrica

x 120 60 60 120 180 120  
 pg pg pg pg pg pg  
 Sarrica Sarrica Sarrica Sarrica Sarrica Sarrica

João Fran. Pinto

60 120 60 120 60 120  
 pg pg pg pg pg pg  
 Sarrica Sarrica Sarrica Sarrica Sarrica Sarrica

Antônio Dominges Per Capriente

Leonor da Rosa m<sup>er</sup>  
 José José Luiz da S. J.

8 340  
 420

Maria da Sra da Luz de S. N. de Diogo  
 Estanislau de Miralles

360  
 pg 120 360 360 120 180 540  
 pg 360  
 Sarrica Sarrica Sarrica Sarrica Sarrica Sarrica

240 240 60 120 180 240

3

Rua de Lima e Lavradores

1837 1838 1839 1840 1841 1842

Antonio Goncalves Lages 1.<sup>o</sup>

120	60	60	60	60	60
pg	pg	pg	pg	pg	pg
Santos	Santos	Santos	Santos	Santos	Santos

Anna Arcadina N. de Cap. Livro

120	180	240	300	360	420
-----	-----	-----	-----	-----	-----

Manoel da Silva

Maria Clara de Jesus m.<sup>o</sup>

120
pg
Santos

Jose Goncalves Neves Carqueija }  
 Rita Rosa de Jesus m.<sup>o</sup> }

120	860	980	1100	1310	1460
-----	-----	-----	------	------	------

120	60	60	60	60	180
-----	----	----	----	----	-----

Rua de Cinza, e Lavadores

1837 1838 1839 1840 1841 1842

Morreu em 26 de Abril de 1838

D. Maria José Lucas

360

Morreu em a brás de 1838

António Gomes Cardia

240

120

60

60

60

120

Morreu em 16 de Abril de 1842

Maria Rosa m<sup>or</sup>

pg

pg

pg

pg

Santoff

Santoff

Santoff

Santoff

Claudina Constancia Cardia

60

60

120

180

240

300

pg

Santoff

Morreu em 8 de Setembro de 1840

Luis Teixeira Tavanca

Maria da Sa m<sup>or</sup>

1200

1520

1440

1560

Christina Rosa de Silva

60

pg

Santoff

300 120

60 60

60

1837 1838 1839 1840 1841 1842

Antonio Lento

Maria Franclisa m<sup>or</sup>

120 120 120 120 120  
pg pg pg pg pg  
Lento Lento Lento Lento Lento

120 120 120 120

Rua do Paraizo, Belludo, e Tra  
vesta dos Rios de Florida

1837 1838 1839 1840 1841 1842

Jozé de Sousa

60 120 60 60 60 60  
Santos Santos Santos Santos Santos

120

60

60

60

5 Rua do Paraiço, N.º 111  
e Travessa do S.º Peres ou Florida. 1837 1838 1839 1840 1841 1842





Rua de Direita da Piedade

Rua da Sica e Alottas

1837 1838 1839 1840 1841 1842

Morru

Isabella Paquina m<sup>ca</sup> N<sup>ca</sup>

Terera M<sup>ca</sup> de Jesus Petra

1260

Antonio Paq de S<sup>ca</sup> Vicira }  
Maria Rosa Per<sup>a</sup> m<sup>ca</sup> }

240 120 120 120 120 120

pg pg pg pg pg  
Santoff Santoff Santoff Santoff Santoff

Morru em  
1841 de 1839

Joac de Souza Pica }

Maria Rita de S<sup>ca</sup> m<sup>ca</sup> }

1560 1680 1800

60 60 120

pg pg  
Santoff Santoff  
Sica de Sica  
1841 de 1839

240 120

1200 180 120

6

Rua Direita e Piedade e  
Rio da Lica, e Mattas

1837 1838 1839 1840 1841 1842

*[Faint handwritten notes, possibly including numbers like 19, 29, 39]*

*[Small handwritten mark]*

*[Faint handwritten notes at the bottom of the page]*

Rua Direita da Piedade  
Rio de Janeiro Molles

1837 1838 1839 1840 1841 1842

Joanna Carneira de S<sup>ra</sup> M<sup>re</sup>

Morcu

de Manuel Severiano

120 60 60 60 60 60

pg. pg. pg. pg. pg. pg.  
Santoff Santoff Santoff Santoff Santoff Santoff

120 60 60 60 60 60

7 Rua Direita da Piedade  
 Rio da Vico, e Mottas

1837 1838 1839 1840 1841 1842

~~João de Ferr de Car~~

~~D Anna m<sup>er</sup>~~

~~Papou p.<sup>a</sup> a sua Lord~~

~~360 120~~

~~179~~  
~~179~~

Jose Joaquim de Araujo

Getrudes Nova m<sup>er</sup>

720 840 960 1080 1200 1320

17 17 17 17 17 17

Morreu em Jan<sup>o</sup> de 1838

Serafim Jose Esteves

Felizarda Marg<sup>a</sup> m<sup>er</sup>

1440

360

Rua Direita da Piedade e

Rio da Vica e Mottas

1837 1838 1839 1840 1841 1842

~~021 000~~  
~~74~~

~~111~~

Cond. m. 20

000 000 000 000 000 000

000

000

8 Rua Direita da Piedade  
Rio de Janeiro e Moitas

1837 1838 1839 1840 1841 1842

Aurante Thomazia Noiva Sr. de Caf. S.º Estevão  
da Costa Prajeá

360

2. Felizarda Emilia Sr.ª filha

360

1841 1842

Seze Antonio de Oliveira }  
Anna Terexa m.ª

Maria das Neves

720	120	120	120	120	120
pg.	pg.	pg.	pg.	pg.	pg.
Santoff	Santoff	Santoff	Santoff	Santoff	Santoff
			60	60	60
			pg.	pg.	pg.
			Santoff	Santoff	Santoff

Morreu com ma  
do de 1838

Antonio Seze Fernandes Sr.º

120  
pg.  
Santoff

840 120 120 180 180 180

Rua Direita da Piedade, e  
Rio da Vica e Mattas

1837 1838 1839 1840 1841 1842

Moxim - Sca de Trauira }  
Anna M<sup>a</sup> da S<sup>a</sup> M<sup>er</sup> }

de

1440 1560 1680 1800

Fran<sup>co</sup> de Sampaio Sijto }  
Fran<sup>ca</sup> Rosa M<sup>er</sup> }

240 260 1080

*[Faint, illegible handwritten notes]*

*[Faint handwritten marks]*

9 Rua Direita da Piedade e  
Rio da Vico, e Alottas

1000 1000 1000 1000  
1000 1000 1000 1000

1000 1000 1000 1000

Rua de Costas, e Cambada,

1837 1838 1839 1840 1841 1842

Jose Antonio de Carvalho

Maria Inaquina da S<sup>ma</sup> m<sup>or</sup> }

240 260 1080 120 240 240

120 120

*J. Santos*

*J. Santos*

Morrua

Maria Rainunda Sotr<sup>a</sup> D<sup>o</sup>

360

Morrua em  
8 de 1840

Jose Fernandes dos Santos

Thomazia Cardosa m<sup>or</sup> }

D<sup>o</sup>

240 360 480 600

1080

120 120

Ruas de Costas e Cambada

1837 1838 1839 1840 1841 1842

Francisca Florido da S<sup>a</sup>  
Lita Moreira Lopes m<sup>or</sup>

240 120 240 360 480 600

pg  
Jan 1837

Do Castello pelo Fontain, e lan-  
tarcira at the oforno da Cal.

1837 1838 1839 1840 1841 1842

Marianna Polida V. da M. Malta D<sup>e</sup>

120	60	60	60	60	60
pg	pg	pg	pg	pg	pg
Santoff	Santoff		Santoff	Santoff	Santoff

Seaquim Toribio de Meirelles

Morreu em  
c. 1842

Rita Claudina Ferr<sup>a</sup> m<sup>er</sup>

240	120	120	120	120	120
pg	pg	pg	pg	pg	pg
Santoff	Santoff	Santoff	Santoff	Santoff	Santoff

Morreu em  
1837

Tereza Lopes de Souza Xiuvo

Morreu  
em 1836

Rosa de Souza m<sup>er</sup>

180
pg
Santoff

João Carlos de Meirelles

Morreu em  
Abril de 1840

Tereza Emilia de S<sup>a</sup> m<sup>er</sup>

240	120	120	120	60	60
pg	pg	pg	pg	pg	pg
Santoff	Santoff	Santoff	Santoff	Santoff	Santoff

Bento Jose dos Santos

Maria Rita da d<sup>a</sup> Santos M<sup>er</sup>

Mariana Rosa Moreira

60	120	120	120	120	120
pg	pg	pg	pg	pg	pg
Santoff	Santoff	Santoff	Santoff	Santoff	Santoff
60	60	60	60	60	60
pg	pg	pg	pg	pg	pg
Santoff	Santoff	Santoff	Santoff	Santoff	Santoff

1080 480 480 480 420 420

11 Do Castello pelo Fontão, e Can-  
taneira atre o forno da Cal

1837 1838 1839 1840 1841 1842

Mortua em 1839

Petronilha Euzébia de S. J. Pa.

120	60	60	60		
pg	pg	pg	pg		
Santoff	Santoff	Santoff	Santoff		

Anna Arsenia de Meirelles 1.ª

120	60	60	60	60	60
pg	pg	pg	pg	pg	pg
Santoff	Santoff	Santoff	Santoff	Santoff	Santoff

Soze Joaquin de Meirelles }  
Anna Julia Ferr de M. m.ª }

240	120	120	120	120	120
pg	pg	pg	pg	pg	pg
Santoff	Santoff	Santoff	Santoff	Santoff	Santoff

Dis que  
nao quer  
andar

Nipolito Ferreira

120

480 120 240 240 180 180

Do Castello pelo Fontão e Can-  
taria, alhe oforno da Cal

1837 1838 1839 1840 1841 1842

Maria de S. Jose V. de S. de Mattos	D <sup>o</sup> 300	60	60	60	60	60
João de Mattos	D <sup>o</sup> 300	60	60	60	60	60
Jose de Mattos	D <sup>o</sup> 300	60	60	60	60	60

Portense para passar ao Novo  
X

João Jose de Macedo Soltr	D <sup>o</sup> 360	60	60	60	60	60
Ana Licencia Soltr imã	D <sup>o</sup> 300	60	60	60	60	60

Josefa Terza Ter<sup>a</sup> V. de Luis D<sup>o</sup> 540 600 660 720 780 840

Jose Pinto Carneiro	D <sup>o</sup> 360	260	1080	1200	1320	1440
Ana Marg <sup>a</sup> de S. J <sup>o</sup> m <sup>o</sup>						
Joanna Soares de S. J <sup>o</sup> m <sup>o</sup>	D <sup>o</sup> 420	480	540	600	660	720
	1800	300	300	300	300	300

12

Do Castello athe Fontai e Can-  
taria athe forno da Cal

1837 1838 1839 1840 1841 1842

Maria Amalia N<sup>o</sup> ...

N<sup>o</sup> 960 1020 1080 1140 1200 1260

17 19 19  
17 19 19

Manceo da Silva e Martim

Anna Anteira Lima

N<sup>o</sup> 720 120 120 120 120 120

pg pg pg pg pg pg  
Santoff Santoff Santoff Santoff Santoff Santoff

Maria em 18 Teresa de Roxario N<sup>o</sup> 2<sup>a</sup>

N<sup>o</sup> 540 600

37

720 120 120 120 120 120

Do Castello pelo Tombão e sua  
 Larreira atre o forno dalal

1837 1838 1839 1840 1841 1842

Maria Ledarina N.º de of. do. cam.  
 Manoel Carneiro dos Santos filhos

240 120 120 120 120 120  
 pg pg pg pg pg pg  
 Santos Santos Santos Santos Santos Santos  
 Passou para o Novo

João Leonardo Pora  
 Maria M.  
 Passou para a Rua da Colômbia

60 120 60 60 60  
 pg pg pg pg  
 Santos Santos Santos

José Ignacio Ferreira de Laro  
 Anna

120 120 240 360 240  
 pg pg pg pg pg  
 Santos Santos Santos Santos Santos

240 360 180 180 360 360

13

Do Castello pelo Fontão, e Cam-  
toreira até o forno da Cal.

1837 1838 1839 1840 1841 1842

Antonio Pinto Baptista }  
Tereza Pinto m<sup>er</sup> }

D<sup>o</sup> 720 120 240 120 240 360  
pg pg pg  
Santoff Santoff Santoff

Leoi Pinto de Souza }  
Antonio Euzébio de Carv. }

D<sup>o</sup> 720 840 960 1080 1200 1320

José Ferr<sup>a</sup> N. de Saq Per<sup>m</sup> Pa<sup>m</sup>  
Luiza Carolina Ferr<sup>a</sup> filha

D<sup>o</sup> 120 60 60 60 60  
pg pg pg pg pg  
Santoff Santoff Santoff Santoff Santoff  
D<sup>o</sup> 120 60 60 60 60 60  
pg pg pg pg pg pg  
Santoff Santoff Santoff Santoff Santoff Santoff

Anna Rita N. <sup>+ Dollout</sup> <sup>+ Cbr. do</sup>

D<sup>o</sup> 420 540 600 660 720 780

260 120 360 120 60 420

Morreu em 7 de set. de 1842

Morreu em 11 de Abril de 1840

Castello pelo Fontão e lan.

tareira e forno da lab

1837 1838 1839 1840 1841 1842

14 Castello pelo Fontaõ e Can-  
tateira e forno da Cal

1837 1838 1839 1840 1841 1842

1837

1838

1839

1840

1841

1842

Rua da Boa Vista, Pamparona 1837/1838/1839/1840/1841/1842

Morto- João de Souza Pereira }  
 Anna Getrudes de S<sup>a</sup> M<sup>or</sup> }

D 720 120 120 60 60 60  
 pg pg pg pg pg pg  
 Santoff Santoff Santoff Santoff Santoff Santoff

Ignacia Jose de Mattos  
 Anne Margarida de losvalho M<sup>or</sup> -----

60 120 120 120 120 120  
 pg pg pg pg pg pg  
 Santoff Santoff Santoff Santoff Santoff Santoff

Fran<sup>co</sup> Jose Pereira  
 M<sup>or</sup>

60 120 60 120 120 240  
 pg pg pg  
 Santoff Santoff Santoff

Maria Getrudes  
 Maria Jose

60 60 60 60 120  
 pg pg pg pg pg  
 Santoff Santoff Santoff Santoff Santoff

Camila Rosa V<sup>o</sup>

60 60 60  
 pg pg pg  
 Santoff Santoff Santoff

Não quer an- Francisco Ant<sup>o</sup> de Miranda }  
 dar Maria Euclinda de M<sup>or</sup> M<sup>or</sup> }

D 1620 1800 1920 2040

Archangela Rosa de S<sup>a</sup> M<sup>or</sup> Signa

D 540 600 660 720

Manoel Fran<sup>co</sup> Moreira }  
 Margarida de Souza m<sup>or</sup> }

120 120 120 120  
 pg pg pg pg  
 Santoff Santoff Santoff Santoff

Não quer an- Ezequiel S<sup>en</sup> dos Santos }  
 dar Maria de Carmo m<sup>or</sup> }

D 1440 1560 1680 1800

720 1120 1480 1420 360 1180

15 Ruas Boa Vista Pamparana  
 Laranjal atre a Calçada 1837 1838 1839 1840 1841 1842

Joaquim Luis de Souza <sup>po D</sup> 120 60 60 60 120 180  
 pg pg pg  
 Santoff Santoff Santoff Santoff

Morru  
 em Abril  
 de 8 212

Maria Joaquina da Costa <sup>po D</sup> 120 60 60 60 60 120  
 pg pg pg pg  
 Santoff Santoff Santoff Santoff

João Luis de Souza <sup>po D</sup> 60 120 60 60 60 60  
 pg pg pg pg  
 Santoff Santoff Santoff Santoff

Anna Joana de Souza <sup>po D</sup> de Lapa  
 Loui Jose Rodrigues <sup>po D</sup> 360 420

Morru

Morta Maria Genoveva da Luz <sup>po D</sup> 360 420 480

Candida Rosa de Souza <sup>po D</sup> 120 60 120 180 240 60  
 pg pg pg  
 Santoff Santoff Santoff Santoff

360 240 180 120 180 420

Rua de Laranjal at the Calçada 1837 1838 1839 1840 1841 1842

Antônio Ferreira Nunes }  
Joanna Clara m<sup>er</sup> }

D<sup>e</sup> 210 120 120 120 120 120  
pg pg pg pg  
Santoff Santoff Santoff Santoff

Morreu em  
20 de março de  
1838

Pita Ment<sup>a</sup> Salazar V<sup>da</sup> S<sup>ra</sup> Mica<sup>e</sup> D<sup>e</sup>

120 60 60  
pg pg pg  
Santoff Santoff Santoff

Morreu em 20  
de Maio 1840

Joze Fernandes da Silva  
Agustina Pente de Espírito Santo m<sup>er</sup>

60 60 60  
pg pg pg  
Santoff Santoff Santoff  
60 120 180

Seaguina Rosa da Costa Basto  
V<sup>da</sup> de Al<sup>to</sup> Seag<sup>o</sup> de S<sup>z</sup>

D<sup>e</sup> 360 420 480 540 600 660

Morreu em 6  
de Maio de 1837

Mance<sup>o</sup> José da S<sup>ra</sup> Soqueiro }  
Urcula Marg<sup>a</sup> m<sup>er</sup> }

D<sup>e</sup> 720 60  
pg pg  
Santoff Santoff  
Santoff 600 300 180 120

Rua de Laranjeiras at the Calçada

1837 1838 1839 1840 1841 1842

Rd. Padre Ant<sup>o</sup> da Rocha Seabra D<sup>o</sup>

120	60	60	60	60	60
pg	pg	pg	pg	pg	pg
Sant <sup>o</sup>	Sant <sup>o</sup>	Sant <sup>o</sup>	Sant <sup>o</sup>	Sant <sup>o</sup>	Sant <sup>o</sup>

São Ferr<sup>a</sup> dos Santos

D <sup>o</sup> 120	60	60	120	180	180
pg				pg	pg
Sant <sup>o</sup>				Sant <sup>o</sup>	Sant <sup>o</sup>

M<sup>o</sup> Seaguino da Ferr<sup>a</sup> N<sup>o</sup>

D <sup>o</sup> 120	60	60	60	60	60
pg	pg	pg	pg	pg	pg
Sant <sup>o</sup>	Sant <sup>o</sup>	Sant <sup>o</sup>	Sant <sup>o</sup>	Sant <sup>o</sup>	Sant <sup>o</sup>

Sere da Silva Quaresma }  
 Maria Catana de Jesus m<sup>er</sup> }

D <sup>o</sup> 640	760	200	1020	1100	
--------------------	-----	-----	------	------	--

Não quer  
andar

Manoel Dias de Azevedo }  
Genoveva Rosa m<sup>er</sup> }

D<sup>o</sup> 720

São Marques de Carr<sup>o</sup> }  
 Maria Marques da Nova m<sup>er</sup> }

D <sup>o</sup> 720	120	240	120	120	120
pg		pg	pg	pg	pg
Sant <sup>o</sup>		Sant <sup>o</sup>	Sant <sup>o</sup>	Sant <sup>o</sup>	Sant <sup>o</sup>

1080 120 360 210 420 420

Rua de Laranjeira e Calcada 1837 1838 1839 1840 1841 1842

Manoel Luis Monteiro 60 120 60 120 180 120  
*pg* *pg* *pg* *pg*

Domingos da Silva 60 120 180 240 240 300  
 120  
*pg* *pg*

Antônio Luiz de Aguiar 60 120 180 240 300 360

120 240 180 120

17 Rua de Laranjal até Calçada 1837 1838 1839 1840 1841 1842

Nova Vista  
Rua de Laranjal até Calçada 1837 1838 1839 1840 1841 1842

Francisco Fontes Rosa }  
M<sup>a</sup> Marg<sup>a</sup> da Fontes Rosa m<sup>or</sup> } D 240 120 120 120 120 120  
pg pg pg pg pg pg  
Santoff Santoff Santoff Santoff Santoff Santoff

Morue em 20  
de Maio de 1837

Manoel Lopes de Souza S<sup>o</sup> D 360  
pg  
Santoff

Diz q<sup>e</sup> não  
quer andar

Angelica Albina e Costa S<sup>o</sup> D 360

Nita Monte <sup>de Meireles</sup> ~~Luz~~ S<sup>o</sup> D 180 60 120 60 120 180  
pg pg  
Santoff Santoff

Morue propriamente  
diagnosticada de 1837

Jose Manoel Teixeira S<sup>o</sup> D 360 60 60  
pg pg pg  
Santoff Santoff Santoff  
140 180 300 120 120

18 Rua de Saranjal at the Calçada 1837 1838 1839 1840 1841 1842

Antonio de S <sup>z</sup> d'Almeida Netto de	360	60	60	60	60	60
	pg	pg	pg	pg	pg	pg
Rosa de S <sup>z</sup> de Giraldo Netto de	360	60	60	60	60	60
	pg	pg	pg	pg	pg	pg
	Santoff	Santoff	Santoff	Santoff	Santoff	Santoff

Maria Monteiro Salazar S <sup>ra</sup>	360	60	60	60	120	180
	pg	pg	pg			pg
	Santoff	Santoff	Santoff			Santoff

Antonio

Maria Peta Pimenta

60  
pg  
Santoff

Morru em de  
Lem bro de 1838

Soze Antonio Antunes	240	60	120	60	60	60
Maria Rita da Fonseca m <sup>rs</sup>	pg		pg	pg	pg	pg
	Santoff		Santoff	Santoff	Santoff	Santoff

Manceo Braujo

Anna Luisa M<sup>rs</sup>

120  
pg  
Santoff

Anna Terexa Pimenta

Maria Peta Pimenta

	360	<del>420</del> 60	60	60	60	60
	pg	pg	pg	pg	pg	pg
	Santoff	Santoff	Santoff	Santoff	Santoff	Santoff

1680 240 360 240 240 480  
600

Rua de Saranjati até Calçada

Handwritten notes in the first row, including numbers and names.

Handwritten notes in the second row, including numbers and names.

Handwritten notes in the third row, including numbers and names.

Handwritten notes in the fourth row, including numbers and names.

Handwritten notes at the bottom of the page, including numbers and names.

Vertical handwritten notes on the right side of the page.

Vertical handwritten notes on the right side of the page.



Rua do Gallego e Castanhão  
e de S<sup>to</sup> Ant<sup>o</sup> e de S<sup>to</sup> Escolástica

1837 1838 1839 1840 1841 1842

Marianna Albina Per S <sup>to</sup> D <sup>o</sup>	360	420	240	60	60	60
	246	pg	pg	pg	pg	pg
Jose An <sup>to</sup> Teixeira	pg	Santoff	Santoff	Santoff	Santoff	Santoff
Maria Roza M <sup>er</sup>					60	60
					pg	Santoff

Morue em  
19 de agosto  
de 1837

Maria Joaquina de Saq S <sup>to</sup> D <sup>o</sup>	120					
	pg					
	200					
	220					
	pg					
	Santoff					

Morue em  
1836

Pinto da Silva Corima						
Maria Alvina da Antelias m <sup>er</sup> v <sup>o</sup>	720	60	60	60	120	120
Jose da Silva Corima	pg	pg		120	pg	pg
	Santoff	Santoff		Santoff	Santoff	Santoff

Jose A. Lima						8120
Maria Agostinha M <sup>er</sup>						

Fran <sup>co</sup> Pinto Malhado	60	120	180	60	60	120
			pg	pg		
			Santoff	Santoff		

Antônio Gonçalves de Sousa						
Ana da Costa m <sup>er</sup>	720	120	120	120	120	120
	pg	pg	pg	pg	pg	pg
	Santoff	Santoff	Santoff	Santoff	Santoff	Santoff
	1860	420	540	360	360	300

20 Rua de Gallego, Santarém

Sto Antão Sto Ecolastica

1837 1838 1839 1840 1841 1842

Antonio Dias dos Santos

Anna Rita <sup>er</sup> <sub>me</sub>

D

360 360 980 1100 1220  
pg?  
120

~~Antonio Francisco Marques~~

~~Julia Claudina de Saes~~

D

480  
pg  
360  
Santoff

Rodrigo Antonio Lopez

Anna Bernardina em Moher

D

120 120 120 120  
pg Santoff pg Santoff pg Santoff pg Santoff

Anna Finta de Souza v<sup>a</sup> de Ant

nio Mendes

60 120 60 60 60 60  
pg Santoff pg Santoff pg Santoff pg Santoff pg Santoff

~~Antonio gentador de Jesus~~  
~~Lanlado emoltra Folha~~

60 120 60  
pg Santoff pg Santoff

Cristovo Pedro de Carvalho

Emilia Rosa Soares

120 120 120  
pg Santoff pg Santoff

Rua do Monte e Monte Plaine

Rua her Alvaro da Alegria 1837 1838 1839 1840 1841 1842

Jose Saquin Pereira	D <sup>o</sup> 420	60	60	60	60	60
Ant <sup>o</sup> de Pa <sup>a</sup> filha	D <sup>o</sup> 360	60	60	60	60	60
Luiza Criada	D <sup>o</sup> 360	420	360	60	60	60
		120	pg	pg	pg	pg
		pg	pg	pg	pg	pg
		Sant <sup>o</sup>	Sant <sup>o</sup>	Sant <sup>o</sup>	Sant <sup>o</sup>	Sant <sup>o</sup>

Isou para o sou

Morta em 1839 Izabel Marg<sup>a</sup> S. V. de Sant<sup>o</sup> Moras 540 600 660

Rua Pente de Lima

Rua M<sup>o</sup> Saquin m<sup>o</sup> J<sup>o</sup> de 720 840

Não quer em andar

Não quer andar  
Morta em Outubro de 1839

Rua da Costa Pinto de 360 60 120 180 240 300

Rua Saq Rosa de 660

Morta em novembro

Jose Trava Mata

Jose Fina Rosa

120 pg Sant<sup>o</sup>

60 pg Sant<sup>o</sup>

60 pg Sant<sup>o</sup>

60 pg Sant<sup>o</sup>

Manuel Saq Mor<sup>o</sup> Aediano

Dom<sup>o</sup> Margarida m<sup>o</sup>

Jo<sup>o</sup> Benedito m<sup>o</sup> q<sup>o</sup> for Zellador

Rua Copirana 200 240 600 240 240 240

21 Rua do Monte e Monte

Por baixo q' he da Alegria 1837 1838 1839 1840 1841 1842

Ficou como  
pago tal

Felix Saxe da 1ª lotto D<sup>o</sup> 360 420 60 60 60 60  
 240 pg pg pg pg  
 Santoff Santoff Santoff Santoff Santoff

Maria Rosa da 1ª lotto D<sup>o</sup> 360 420 60 60 180 60  
 pg pg pg pg  
 Santoff Santoff Santoff Santoff

~~Maria Saguina da 1ª lotto D<sup>o</sup> 420 480~~  
 Não quer ser Jovenna

Manoel da 1ª lotto }  
 Maguelina Correa Salazar } D<sup>o</sup> 240 120 120 120 240 120  
 pg pg pg pg pg pg  
 Anna da 1ª lotto } D<sup>o</sup> 120 60 60 60 60 60  
 pg pg pg pg pg pg  
 Santoff Santoff Santoff Santoff Santoff Santoff

Diego da 1ª lotto }  
 Rita Marg<sup>a</sup> m<sup>er</sup> } D<sup>o</sup> 720  
 pg 360 120 120 120 120  
 480 pg pg pg pg pg  
 840 1180 1420 360 600 1120  
 Santoff Santoff Santoff Santoff Santoff

Rua do Monte e Alegria 36 1837 1838 1839 1840 1841 1842

Joaquim Duarte	240	120	120	120	120	120
Antonia Emilia Ferr	pg Santoff	pg Santoff	pg Santoff	pg Santoff	pg Santoff	pg Santoff

Anna Rita de L. Soze	60	60	60	60	60	60
	pg Santoff	pg Santoff	pg Santoff	pg Santoff	pg Santoff	pg Santoff

Anna Ferr Salazar Solto	60	60	60	60	60	60
	pg Santoff	pg Santoff	pg Santoff	pg Santoff	pg Santoff	pg Santoff

Manoel Alves da Cunha						
Ledovinia. Monto Salazar <sup>or</sup>	120	120	120	120	120	120
	pg Santoff	pg Santoff	pg Santoff	pg Santoff	pg Santoff	pg Santoff

Manoel Jose de L. Soze Pasear at other 21	60	120				
--	----	-----	--	--	--	--

Vilente Ignacio Ferr. de L. Salva per. 3				120	240	120	120
				pg Santoff	pg Santoff	pg Santoff	pg Santoff

480 360 360 600 480 480

Rua de Monte e Alegria 1837 1838 1839 1840 1841 1842

Jose Melitao Teixeira

Rita Joaz Caemira m<sup>or</sup>

D 1680	60	60	60	60	60
pg	pg	pg	pg	pg	pg
Santoff	Santoff	Santoff	Santoff	Santoff	Santoff
540					
pg					
Santoff					

Jose Prud

Anna Caemira m<sup>or</sup>

720	120	120	120	120	120
pg	pg	pg	pg	pg	pg
Santoff	Santoff	Santoff	Santoff	Santoff	Santoff

Indena Jeruina dalonseilca F. domelitas  
Paulo Rodrigues dal.

60	120	60	120	120
	pg	pg	pg	pg
	Santoff	Santoff	Santoff	Santoff

Anna Montseira de Almeida

120	60	60	120	240	300
pg	pg				
Santoff	Santoff				

Lino Candido Teixeira Nite domelitas

60	120	60	60	60
	pg	pg	pg	pg
	Santoff	Santoff	Santoff	Santoff

Jose Almir Ribeiro

Marg. Albina de Almir m<sup>or</sup>

240	120	120	120	120	120
pg	pg	pg	pg	pg	pg
Santoff	Santoff	Santoff	Santoff	Santoff	Santoff

Manoel Vicente de Lira

Maria Martina m<sup>or</sup>

240	120	120	120	120	120
pg	pg	pg	pg	pg	pg
Santoff	Santoff	Santoff	Santoff	Santoff	Santoff

3540 1180 720 600 600 600

dis quando  
quero andar  
amobler  
Morreu

Rua de Monte e Alegria 1837/1839 1839 1841 1841 1842

Silvestre da S<sup>a</sup> Telles Travassos

Anna e Maria Correa m } D<sup>e</sup> 840 960 1080 1200 1320

Sociedade de Azevedo

Maria Felicia da Piedad m } D<sup>e</sup> 720 840 960 1080 1200

Sociedade de S<sup>ta</sup> Anna

Camilla Rosa m } D<sup>e</sup> 720 120 120 120 120 120

pg pg pg pg pg pg  
Santoff Santoff Santoff Santoff Santoff Santoff

Mariana Emilia Cardia D<sup>e</sup> 360 420 480 540 600 660

720 120 120 120 120

Rua da Cruz, Carrê, e Torre 1837 1838 1839 1840 1841 1842

Lucretia Rosa dos Santos 360 180 240 300 360 420

pg  
240  
Santoff

Morui em maio  
1837

Antônio da Silva - lav. d. baixo

Maria Joaquina m<sup>er</sup>

Anna Maria Joag<sup>na</sup> filha

	60	60	60	60	60
360	pg	pg	pg	pg	pg
	60	60	60	60	60
pg	pg	pg	pg	pg	pg
Santoff	Santoff	Santoff	Santoff	Santoff	Santoff

Seu Martinho de Souza

Maria Joag<sup>na</sup> das m<sup>er</sup>

de	720	240	360	480	600	720
----	-----	-----	-----	-----	-----	-----

pg  
480  
Santoff

Morui em  
Maio de 1837

Anna Teresa B. de M. de Silva Torre 120

pg  
Santoff

1440 120 120 120 120 120

Rua do Monte, Alegria

1800  
1801  
1802  
1803  
1804  
1805  
1806  
1807  
1808  
1809  
1810  
1811  
1812  
1813  
1814  
1815  
1816  
1817  
1818  
1819  
1820  
1821  
1822  
1823  
1824  
1825  
1826  
1827  
1828  
1829  
1830  
1831  
1832  
1833  
1834  
1835  
1836  
1837  
1838  
1839  
1840  
1841  
1842  
1843  
1844  
1845  
1846  
1847  
1848  
1849  
1850  
1851  
1852  
1853  
1854  
1855  
1856  
1857  
1858  
1859  
1860  
1861  
1862  
1863  
1864  
1865  
1866  
1867  
1868  
1869  
1870  
1871  
1872  
1873  
1874  
1875  
1876  
1877  
1878  
1879  
1880  
1881  
1882  
1883  
1884  
1885  
1886  
1887  
1888  
1889  
1890  
1891  
1892  
1893  
1894  
1895  
1896  
1897  
1898  
1899  
1900

1800  
1801  
1802  
1803  
1804  
1805  
1806  
1807  
1808  
1809  
1810  
1811  
1812  
1813  
1814  
1815  
1816  
1817  
1818  
1819  
1820  
1821  
1822  
1823  
1824  
1825  
1826  
1827  
1828  
1829  
1830  
1831  
1832  
1833  
1834  
1835  
1836  
1837  
1838  
1839  
1840  
1841  
1842  
1843  
1844  
1845  
1846  
1847  
1848  
1849  
1850  
1851  
1852  
1853  
1854  
1855  
1856  
1857  
1858  
1859  
1860  
1861  
1862  
1863  
1864  
1865  
1866  
1867  
1868  
1869  
1870  
1871  
1872  
1873  
1874  
1875  
1876  
1877  
1878  
1879  
1880  
1881  
1882  
1883  
1884  
1885  
1886  
1887  
1888  
1889  
1890  
1891  
1892  
1893  
1894  
1895  
1896  
1897  
1898  
1899  
1900

1800

1800  
1801  
1802  
1803  
1804  
1805  
1806  
1807  
1808  
1809  
1810  
1811  
1812  
1813  
1814  
1815  
1816  
1817  
1818  
1819  
1820  
1821  
1822  
1823  
1824  
1825  
1826  
1827  
1828  
1829  
1830  
1831  
1832  
1833  
1834  
1835  
1836  
1837  
1838  
1839  
1840  
1841  
1842  
1843  
1844  
1845  
1846  
1847  
1848  
1849  
1850  
1851  
1852  
1853  
1854  
1855  
1856  
1857  
1858  
1859  
1860  
1861  
1862  
1863  
1864  
1865  
1866  
1867  
1868  
1869  
1870  
1871  
1872  
1873  
1874  
1875  
1876  
1877  
1878  
1879  
1880  
1881  
1882  
1883  
1884  
1885  
1886  
1887  
1888  
1889  
1890  
1891  
1892  
1893  
1894  
1895  
1896  
1897  
1898  
1899  
1900

24 Rua do Monte e Alegria

1799  
1800  
1801

100  
101

102  
103  
104

105  
106  
107

108  
109  
110

1020 60 120 60

1920 1800 1080 960 720 840 } Maria de Aguiar m  
or 1800  
Vicente Aguiar de Santos

120 60 60 60 60 120 } Henrique Aguiar de Aguiar m  
1800 1800 1800 1800 1800 1800  
1800 1800 1800 1800 1800 1800

Anna Maria de Aguiar m  
nuda conforme livro velho  
apelas 1 no. de Aguiar em fardelle

38 Maria em 18 } Jose Aguiar de Aguiar m  
39 Maria em 18 } Anna Maria de Aguiar m  
60 200 1800 1800 1800 1800

1842 1841 1840 1839 1838 1837 } Maria de Aguiar de Aguiar m  
1837 1838 1839 1840 1841 1842

25 *Imãos de fora da Freguesia 1837 1838 1839 1840 1841 1842*

*Soze Francisco Vieira Siqueira*

*Guimaria Maria m<sup>er</sup>*

960	120	120	120	120	120
pg	pg	pg	pg	pg	pg
Santoff	Santoff	Santoff	Santoff	Santoff	Santoff

*Moscu emagor  
to del 834*

*Maria Fran<sup>ca</sup> B. de Al<sup>to</sup> Martin*

*Lavrador em Passos*

*Maria Fran<sup>ca</sup> f<sup>a</sup>*

360					
pg					
Santoff					
420	60	120	60	60	120
pg		pg	pg		
Santoff		Santoff	Santoff		

1740 120 240 180 120

Rua de Santa Elizabeth

1837 1838 1839 1840 1841 1842

Manoel Fran<sup>co</sup> da Polha

Maria Beza

Mes

60 120 60 120 120 120

pg. Santoff Santoff Santoff Santoff Santoff

João Leonardo Rosa

Maria Emília M<sup>er</sup>

etc

}

120 120 120

pg. Santoff Santoff Santoff

Joaq<sup>im</sup> Joze da Con. se. Cã

60 60 60 60 120

pg. Santoff Santoff Santoff Santoff

Anna Pinta

M<sup>rs</sup> P. te de Jom<sup>er</sup>

Luis Augusto da Costa

Antônio da Costa

60  
pg. Santoff

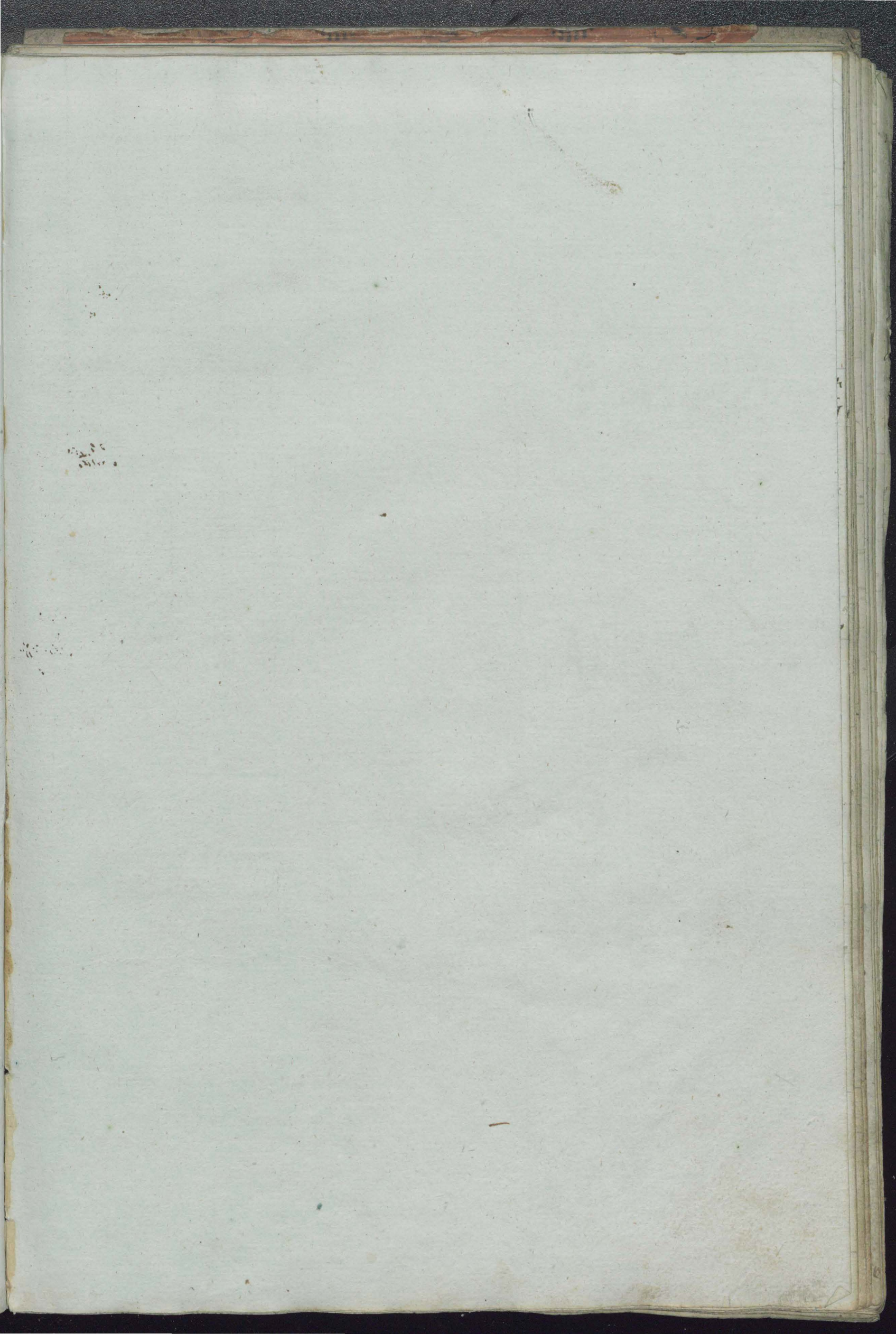



1 Rua da Sra. da Luz e de Sra. Clara

D: 1843 1844 1845 1846 1847 1848

Ana Maria Viç

60 60  
P. 27

Manoel de Souza

Maria Joaquina da Silva M<sup>rs</sup>

120 120 120 120 120 60  
P. 27 P. 27 P. 27 P. 27 P. 27 P. 27

Fagundes  
de 1849

Paulino Jose da Silva

Maria Joaquina dos Santos M<sup>rs</sup>

120 120 120 120 120 120  
P. 27 P. 27 P. 27 P. 27 P. 27 P. 27

Manoel dos Santos

Theresa Emilia Malta M<sup>rs</sup>

120 120 120 120 120 120  
P. 27 P. 27 P. 27 P. 27 P. 27 P. 27

Manoel Domingues da S<sup>ra</sup>

Mort em Urola P<sup>ra</sup> de Santana M<sup>rs</sup>

120 120  
P. 27 P. 27

60 120 180 240

360 480 360 360 480 360

Rua de São Pedro e Santa Clara

D: 1842 1844 1845 1846 1847 1848

Leventre Ant. Dona

Magdalena Roza M<sup>or</sup>

Jose Librante Dom F<sup>o</sup>

120	120	120	120	120	120
pg	pg	pg	pg	pg	pg
Sancti	60	60	60	60	60
60	pg	pg	pg	pg	pg
Sancti	Sancti	Sancti	Sancti	Sancti	Sancti

Maria de Souza Viuva de Joao Porto Samiaç

60	60	120	60	60	60
pg	pg	pg	pg	pg	pg
Sancti	Sancti	Sancti	Sancti	Sancti	Sancti

Anna Margarida de Souza V. de Liago

Estimada de Almeida

600	660	720	780	840	900
-----	-----	-----	-----	-----	-----

João Fran. Porto

M<sup>or</sup>

120	120	120	120	120	120
pg	pg	pg	pg	pg	pg
Sancti	Sancti	Sancti	Sancti	Sancti	Sancti

300	300	420	360	360	360
-----	-----	-----	-----	-----	-----

Manoel Ignacio Soares

*[Faint, illegible handwritten text, likely bleed-through from the reverse side of the page]*

Rua da Sima e Labradores

D: 1843 1844 1845 1846 1847 1848

Antonio Gonçalves Lage V.

60 60 60 60 60 60  
pg Santoff pg Santoff pg Santoff pg Santoff pg Santoff

Anna Benarctina V. de Paço Loro

480 540 600 660 720 780

Mamede da Silva

Maria Clara de Jesus M. emgeni acida na Pagon

120 240 360 420 480 540  
pg Santoff

Cristina Rosa da Silva

60 60 60 60 60 60  
pg Santoff pg Santoff pg Santoff pg Santoff pg Santoff

Rosa Evangelina dos Santos

60 60  
pg Santoff

240 120 120

120 180 180

3 Rua delima e Labradoris

D: 1843 1844 1845 1846 1847 1848

Antonio Pinto

Maria Fran.<sup>ca</sup> M<sup>or</sup>

120	120	120	120	120	120
<i>pg. 120</i>	<i>pg. 120</i>	<i>pg. 120</i>	<i>pg. 120</i>	<i>pg. 120</i>	<i>pg. 120</i>
<i>Santoff</i>	<i>Santoff</i>	<i>Santoff</i>	<i>Santoff</i>	<i>Santoff</i>	<i>Santoff</i>

José Monteiro Salazar Salazar

Anna da Silva Salazar M<sup>or</sup>

120	120	120	120
<i>pg. 120</i>	<i>pg. 120</i>	<i>pg. 120</i>	<i>pg. 120</i>
<i>Santoff</i>	<i>Santoff</i>	<i>Santoff</i>	<i>Santoff</i>

Francisco Pita de Sauss M<sup>or</sup>

60 60

*pg. 60*

120 120 240

240 300 300

Rua do Paraizo Veludo Travella de José Peres. Lei. D. 1843 1844 1845 1846 1847 1848

Joze de Souza

60	60	60	60	60	60
pg	pg	pg	pg	pg	pg
Santos	Santos	Santos	Santos	Santos	Santos

60	60	60	60	60	60
----	----	----	----	----	----

4

Rua do Paraizo Veludo Traveta de João Pires  
em Florida

D: 1843 1844 1845 1846 1847 1848

5  
1843

6  
1844

7  
1845

8  
1846

9  
1847

10  
1848

Pena Direita da Piedade Pio da Vila Mottas

D: 1843 1844 1845 1846 1847 1848

Maria Rita de 12<sup>a</sup> e de João de 12<sup>a</sup> Pica

180 240 300 360 420 480

f.º 29  
de 76  
1845

Joanna Cazemira de 12<sup>a</sup> V.  
de Manoel Supriano

60 60 60  
pg  
Santoff Santoff Santoff

f.º 29  
de 76  
1845

Jose Antonio de Oliveira  
Anna Tharcera M<sup>or</sup>

120 120 120 60 0  
pg  
Santoff Santoff Santoff  
pg  
Santoff Santoff Santoff

Maria em  
Março de 1845

Maria das Neves

60 60 60  
pg  
Santoff Santoff Santoff

Pera Patronilha

Tharcera Patronilha Sobrinha

60 60 120 180 240  
pg  
Santoff  
60 60 120 180 240

210 360 240 60 60 60

5 Rua direita da Piedade Rio de Janeiro D. 1843 1844 1845 1846 1847 1848

Anto Joaquim da Moura Vieira

Maria Rosa Per M<sup>o</sup>

João Vieira Polido F.

240	240	120	120	120	120
120	120	60	60	60	60
120	120	60	60	60	60

José Antonio de Carvalho

Maria Joaquina da Silva Sempre pagas

240	240	240	300	360	420
120	120	180	240	300	360

Jgnacio Ferr<sup>a</sup> de Carvalho

60	60	60	60	60	60
60	60	60	60	60	60

340 480 180 60 240 240

Joze Joaq<sup>m</sup> de Araujo  
 Petrus Rosa M<sup>r</sup>

180	120	120	120	260
pg	pg	pg	pg	pg
Santo	Santo	Santo	Santo	Santo

Mans de Cruz

60	60	60	60
pg	pg	pg	pg
Santo	Santo	Santo	Santo

Joze de Santos Vitoriano

Mario Salom, ciro M<sup>r</sup>

120	120	120
pg	pg	pg
Santo	Santo	Santo

6 Rua Direita da Piedade Rio de Janeiro D: 1843 1844 1845 1846 1847 1848

Manoel Jose Dias Adriano. Deva. 125-416.  
Bom tem fadua de cargo. foi em gado.

60 120 60 60  
120 120 120 120  
120 120 120 120

Antonio Urbano —

Maria Thomaria do Carmo M<sup>es</sup> —

Fran<sup>co</sup> - F<sup>o</sup> —

120  
60  
60  
60

60 60 60 260

*Rec. Direta da Piedade Pio da Silva e Motta*

D: 1843 1844 1845 1846 1847

7 *Para Directa da Piedade ao Rio das Mortes* D: 1843 1844 1845 1846 1847 1848

Rua de Santa Clara

D. 1843 1844 1845 1846 1847 1848

Francisco Florido da Silva

Rita Moreira Lopes M<sup>o</sup> Idem

Foi p<sup>a</sup> a Cidade em 1845

720 840 960 " "

8 Rua de Costa e Ambarda

D: 1843 1844 1845 1846 1847 1848

Paseio Alegre emte Forno d'aleh D: 1843 1844 1845 1846 1847 1848

Morreu emte Mariana Polida V. de Manoel Matto  
 Versão de 1845

60 60 60  
 pg pg pg  
 Santoff Santoff Santoff

Joaq<sup>m</sup> Theobaldo de Almeida

60 60 60 60 120 ~~60~~  
 pg pg pg n 912 60  
 Santoff Santoff Santoff 7

Morreu emte Maria Amalia pg Patou para o Anno de  
 tembo de 1843 1844 Como se mostra no livro d'aleu

1320 " " " "

Joaõ Cardoso de Almeida

60 60 60 60 60 60  
 pg pg pg 912 312 7  
 Santoff Santoff Santoff

180 180 180 60 180 120

2 Passio Alegre ante forno d'alal

D: 1843 1844 1845 1846 1847 1848

Ponte Joze dos Santos

Maria Rita das Ilhas Santos M<sup>or</sup>

Salcedem  
1846

Marian Rosa Moreira Criada

120	120	120	120	120	120
pg	pg	pg	pg	pg	pg
60	60	60	60	60	60
Santoff	Santoff	Santoff	Santoff	Santoff	Santoff

Anna Arsenia de Mireles V<sup>o</sup>

60	120	60	120	60	120
	pg		pg		pg
	Santoff		Santoff		Santoff

Joze Joaq<sup>m</sup> de Mireles

Anna Julia Fort. de Mireles M<sup>or</sup>

120	120	120	120	120	120
pg	pg	pg	pg	pg	pg
Santoff	Santoff	Santoff	Santoff	Santoff	Santoff

300 420 300 420 240 300

Paisio Aliquente o Torro da Lab D: 1843 1844 1845 1846 1847 1848

Feliz Sertes

Antonia Tharosa Mex

120 120 120 120 120  
 pg pg pg pg pg  
 Santo Santo Santo Santo Santo

Maria de São Jose V.ª de Jose de Mattos

João de Mattos Filho

Jose de Mattos dito

60 60 60 60 60 60  
 pg pg pg pg pg pg  
 Santo Santo Santo Santo Santo  
 60 60 60 60 60 60  
 pg pg pg pg pg pg  
 Santo Santo Santo Santo Santo

João Jose de Matilde Sotturo

Anna Valencia Sottura frman

60 60 60 60 60 60  
 pg pg pg pg pg pg  
 Santo Santo Santo Santo Santo  
 60 60 60 60 60 60  
 pg pg pg pg pg pg  
 Santo Santo Santo Santo Santo

Mota em Jose da Tharosa Ferr. V.ª de Luis de Lisboa

200 " " " "

Fran.º Ribeiro Junior

e Mattos

Anna de Oliveira

120 120 120 120  
 pg pg pg pg  
 Santo Santo Santo Santo  
 60 60 60  
 pg pg pg  
 Santo Santo Santo

300 420 540 600 600 600

10 *Pedro Alegre em teodoro de alal*

D: 1843 1844 1845 1846 1847 1848

*Joana Soares V.*

180 340 700 360 1020 1030

*Manoel da Silva Monteiro*

*Anna Montevira J. man*

120 120 120 120 120 120  
*P. Santoff P. Santoff P. Santoff P. Santoff P. Santoff P. Santoff*

*Maria Ludovina V. de Lapp. Carneiro*

120

*P. Santoff*

*Manoel Carneiro Filho*

60

60

60

120

60

*Jan 1848*

*P. Santoff*

*P. Santoff*

*P. Santoff*

240 180 180 120 240 180

Padre Alegre entre Forno de Sal D: 1840 1844 1845 1846 1847 1848

Jose Ignacio Ferr. de la Valle  
 e Anna M<sup>rs</sup>

120 240 120 240 360 480  
 pg. Santo

Theresa Santa V. de Sta. Santa Baptista

60 60 120 180 240 300  
 pg. Santo

Jose dos Reis  
 Janoaria Rosa

120 240 120 120 240 120  
 pg. Santo + pg. Santa

Isabelica m. L. y Joao Pinto de Souza

Antonia Luízia de la Valle

1440 1560 1680 1800 1860 1920

60 480 120

120

11 Passio Alegre entre o Primo da Lal

D: 1843 1844 1845 1846 1847 1848

Morcu a 11  
de Abril de 1840  
Josefa Ferr V. de Joaq. Per  
Luiza Carolina Ferr Felha

60 60 60 60 60 60  
Santos Santos Santos Santos Santos N

Jose Pereira dos Santos  
Anna Rosa Ferreira M<sup>er</sup>  
Joaquina Rosa Ferr F.

120 120 240 360 120  
Santos Santos Santos Santos Santos  
60 60 120 180 60  
Santos Santos Santos Santos Santos

Anna Joaquina de Jesus  
Manoel Pereira da Silva F.

120 120 120 240 120  
Santos Santos Santos Santos Santos

Maria Jeremias  
Rosa Jeremias firmam

60 60 60 60 60  
Santos Santos Santos Santos Santos  
60 60 60 60 60  
Santos Santos Santos Santos Santos

60 480 300 180 960 360

Paisio Alegre em te o forno da lal D: 1840 1844 1845 1846 1847 1848

~~Amor Galves~~

~~Ana Margarida~~

120	120			
120	120	120	120	240
120	120	120	120	240

Jose Rodrigues de Freitas

Ana Margarida de Freitas

120	120	120	120	
120	120	120	120	240
120	120	120	120	240

Jose dos Santos O...

120	60	60	120	
120	60	60	120	240
120	60	60	120	240

João Pedro de Ferrera  
 Anna Rosa Ferrera

		120	240	
		120	240	
		120	240	

120	240	180	120	480
120	240	180	120	480
120	240	180	120	480

Anna Joaquina de Jesus - Nota - 120  
 Manoel Tr. Jo. p

João de Saude Calheiros 120 240 120 120  
 João A. Pg. 1/2 Pg. 1/2

Carolina Rosa de Jesus 600 p

Manoel Ignácio de Jesus. Pr. Sa. p. S. Pedro 60 60  
 Pg. 1/2 Pg. 1/2

Anna Rita poeta 60 60  
 Pg. 1/2 p

Antonio pr. 60 60  
 Pg. 1/2 p

Maria Joaquina da Costa 60 60  
 Pg. 1/2 p

João pr. do Sr. João de Paço e llo. 120 120

Maria Joaquina Mulher 60 60  
 Margarita Lagrascas Prta Pg. 1/2

Fo 25 de Maria del Feia 60 60  
 60 60 70

Rua da Boa Vista e Pamparona

D: 1843 1844 1845 1846 1847 1848

Morru João de Souza Pereira  
Anna Jotowder de Souza M.<sup>or</sup>

60 60 60 60 120 280  
pg Santoff pg Santoff pg Santoff

Fáodi 76<sup>or</sup> 1847  
Ignácio Jose de Mattos  
Anna Margarida de Lencastre M.<sup>or</sup>

120 120 120 120 120 60  
pg Santoff pg Santoff pg Santoff P. S. J. B. J. C. J.

Fran.<sup>co</sup> da Silva dispensario de Vapor  
Mather

120 120 120 120 240 360  
pg Santoff

Fran.<sup>co</sup> Jose Pereira

Morru embudo ~~Ann~~ e M.<sup>or</sup>

360 360 300 360 120 120 120 150 120  
pg Santoff pg Santoff P. S. J. B. J. C. J.

Roberto  
J. L. de S. J. de S.

60 60 60 60 60 60  
pg Santoff pg Santoff pg Santoff P. S. J. B. J. C. J.

240 360 360 180 360 240

Maria Jérouda 60 120 180 240 300 360

Marc el Joaquim de 1<sup>o</sup>  
Barbara emm l<sup>o</sup> de 1<sup>o</sup> m<sup>o</sup> 120 120 120  
Sain<sup>o</sup> G<sup>o</sup> G<sup>o</sup> 120

Camila Flora V.  
Lucia Filha 60 60 60 60 60 60  
Sain<sup>o</sup> Sain<sup>o</sup> Sain<sup>o</sup> Sain<sup>o</sup> Sain<sup>o</sup> Sain<sup>o</sup>  
60 60 60 60 60 60  
Sain<sup>o</sup> Sain<sup>o</sup> Sain<sup>o</sup> Sain<sup>o</sup> Sain<sup>o</sup> Sain<sup>o</sup>

Marc el Henriquez 60  
Sain<sup>o</sup>

Manceel Fran<sup>o</sup> Moreira  
Margarida de Souza M<sup>o</sup> 120 120 120 120 120 120  
Sain<sup>o</sup> Sain<sup>o</sup> Sain<sup>o</sup> Sain<sup>o</sup> Sain<sup>o</sup> Sain<sup>o</sup>  
Sain<sup>o</sup> Sain<sup>o</sup>

Bento Jose de Almeida  
Anna Zumbeta de Almeida  
Zumbeta Rosa 60 60  
Sain<sup>o</sup> Sain<sup>o</sup>  
Zumbeta Ach Laid 60 60  
Sain<sup>o</sup> Sain<sup>o</sup>

240 240 240 360 600 600

Reza da Boa Vinte e Parapirone

Ann 1823 1824 1825 1826 1827 1828

Joaquim Luis de Souza V.  
Dona Maria M.  
São J. andar.

120 120 120 210 120 120  
pg pg pg pg pg pg  
Santos Santos Santos Santos Santos Santos

Joaquim Luis de Souza Jr.  
São J. andar

60 60 60 60  
pg pg pg  
Santos Santos Santos

Candida Rosa de Souza V.

60 60 60 120 60 240  
pg pg pg pg pg  
Santos Santos Santos Santos Santos

Salto de 1820  
1824  
Rosa do Carmo  
Maria do Carmo

60 60 120 60 60  
pg pg pg pg pg  
Santos Santos Santos Santos Santos

240 360 60 120 60 300

14 Lanzagal ante alameda

June 1803 1804 1805 1806 1807 1808

*[Faint handwritten notes, possibly "Lanzagal ante alameda"]*

*[Faint handwritten notes]*

*[Faint handwritten notes]*

*[Faint handwritten notes]*

*[Small handwritten mark]*

*[Faint handwritten notes]*

*[Faint handwritten notes]*

Lançagal emte aledada

Dez 1813 1814 1815 1816 1817 1818

Antonio Ferr. Nunes	120	240	240	120	120	240
Joanna Clara M <sup>rs</sup>		12	240	120		240

Antonio Pento-nunes			120	120	240	360
Mora Imilia m <sup>rs</sup>			120			

Joaquina Pora dalosta Panto	720	780	840	900	960	1020
-----------------------------	-----	-----	-----	-----	-----	------

Padre An <sup>to</sup> da Rocha Sebra	60	60	60	60	60	60
	pg	pg	pg	pg	pg	pg

60	60	300	180	60	300
----	----	-----	-----	----	-----

15 Lanjal emte alalada

1843 1844 1845 1846 1847 1848

Morreu em maio de 1843 Joao Ferr dos Santos

Maria Joaquina da S. Ferr O.

60					
pg Santoff	60	60	60	120	60
pg Santoff	pg Santoff	pg Santoff	pg Santoff	pg Santoff	pg Santoff

Morreu Jose da Silva guarayma

Morreu Maria Ceatane de Jesus m.

1260 1320 1380 1440

João Marques de Carvalho

Morreu em 12 de jo 1846 Maria Marques da Nova

120	120	120	120	60	60
pg Santoff	pg Santoff	pg Santoff	pg Santoff	pg Santoff	pg Santoff

300 180 180 120 180 120

Lançaljal em te alalçada

1843 1844 1845 1846 1847 1848

Joaq<sup>m</sup> guedes Olorio

120 240 120 120 120

Maria Nova de Lima Olorio M<sup>or</sup>

pg pg 1/2 pg 1/2 pg

Manoel Luis Monteiro

60 60 60 60 60 120  
pg pg pg pg 1/2 pg  
Santoff Santoff Santoff Santoff 1/2 1/2

Domingos da Silva

Morreu em 1848

Mother naõ Andarae

200 60 60 120 60 60  
300 pg  
1/2 pg 1/2 pg 1/2 pg  
Santoff Santoff Santoff

Maria Landi da Mattos

60 60 60  
pg 1/2 pg 1/2 pg

Fran<sup>co</sup> da Fonseca Pora

Maria Margarida da Fonseca Pora M<sup>or</sup>

120 120 120 120 120 120  
pg pg pg pg 1/2 pg 1/2 pg  
Santoff Santoff Santoff Santoff 1/2 1/2

Joaquim Luis daqueiro  
Puta Cayennã M<sup>or</sup>

180 240 420 480 360 480  
300  
480

Posta Monteira de Mercedes V.ª da Marcell Estb 240 300 120 240 360 480  
 Joaõ José de Mercedes F.º *ppg Santoff*

Antonio Luis Teixeira 60 120 160 120 60 60  
*engano ppg Santoff ppg Santoff*

Maria 60 60  
*ppg Santoff*

Antonio de Souza de Oliveira Sathier 60 60 60 60 60 60  
 Rosa de Souza de Oliveira V.ª Firman *ppg Santoff ppg Santoff ppg Santoff*

Fran.º Martins de Carvalho 120 120

Maria Outeiro de Saena *Engano* 120 120

Margarida Felizinda Pimenta 60 60

Maria Monteira Salazar V.ª *Morreu* 60 60

Manoel José F.º *ppg Santoff ppg Santoff* 120 120

Ana Joaquina F.º 60 60

Felizinda Rosa F.º 60 60

Manoel Moreira de Claro que seulo 60 60 60 60 60 120

nhado An.º Luis Teixeira pagou tambem porche por engano *ppg Santoff ppg Santoff* 60 60

Ignacia Pedro 60 60 120

180 600 180 480 120 420

Laranjal emba alameda *quinta* 1843 1844 1845 1846 1847 1848

Mangueira Mex. Funda 120  
Pg 1

Mangueira Imilia Seta 60  
Pg 1/2

Maria Rita Pimenta 60 60 60 60 60 60  
Pg Santoff Pg Pg Pg Pg Pg

Anna Teresa Pimenta 60 60 60 60 60 60  
Pg Santoff Pg Pg Pg Pg Pg

Rita Emilia Pimenta 60 60 60 60 60 60  
Pg Santoff Pg Pg Pg Pg Pg

Ant. Joaquim Pereira 60 60 60 60 60 60  
Pg Santoff Pg Pg Pg Pg Pg

Antonio Joao Alves 60 60 60 60 60 60  
Pg Santoff Pg Pg Pg Pg Pg

Maria Rita da Fonseca 60 60 60 60 60 60  
Pg Santoff Pg Pg Pg Pg Pg

Jose Gomes Cardia 120 120 120 120 120 240  
Pg Santoff Pg Pg Pg Pg Pg

Mother 120 120 120 120 120 240  
Pg Santoff Pg Pg Pg Pg Pg

~~Anna de Santa Pimenta~~

M. J. de Freitas 60 120  
Pg Pg

Maria Jo. Mutter Me. 60 120  
Pg Pg

Marcos de Araujo 60 120  
Pg Pg

Anna Luiza 120 120 120 120 120 120  
Pg Santoff Pg Pg Pg Pg Pg

Joao de Silva 120 120 120 120 120 120  
Pg Santoff Pg Pg Pg Pg Pg

Getulio de Souza 120 120 120 240  
Pg Pg Pg Pg

Jose Tom. 120 120 120 240  
Pg Pg Pg Pg

Clara da G. 120  
Pg

180 360 480 600 520 1840  
Pg Pg Pg Pg Pg Pg

17 Rua do Monte Porbaixo que he da Igreja

1843 1844 1845 1846 1847 1848

Antonio Pinto

M<sup>o</sup>

120 120 240 360 120 240  
120 120 240 360 120 240

Jos. Bernardino de Saun

60 120

Margarita Alvim de Saun

60 120

Maria M. Calina

60 60

Barro do Ant. Soares

60 60

120

360

120 360

Rua do monte Por baixo que he a da legria

Jozé Joaquim Pereira

60 60 60 60 60 60  
 Santos pg pg 24 25 26

Jan Agm  
 1846 Ant. Jozé Pereira  
 Luiza Criada

60 60 60 60 60 60  
 Santos pg pg 24 25 26

Felicidade Ant. da Silva Santos

60 60 60 60 60 60  
 Santos pg pg 24 25 26

Jozé Fina Rosa v.<sup>o</sup>

60 60 60 60 60 60  
 Santos pg pg 24 25 26

Morreu a 17  
 de Nov. 1847 Manoel Joaq<sup>m</sup> Moreira Remido

Domingos Margarida M<sup>ra</sup> para Pagar

Maria Margarida Lucia

60 60 60 60 60 60  
 pg pg 24 25 26  
 Santos Santos 24 25 26

Jan Pedro Jozé da Silva Sotturo

60 60 60 60 60  
 pg pg 24 25 26  
 Santos Santos Santos

Maria Joaquina de Jesus

Ant. Siqueira de

Margarida Emilia de Jesus } Rio da Bica

60 60 60 60 60 60  
 pg pg 24 25 26  
 60 60 60 60 60  
 pg pg 24 25 26  
 Santos Santos 24 25 26

Rua do Monte Por baixo que he adalgia

1843 1844 1845 1846 1847 1848

Maria Rosa das V.

60 60 60 60 60 120  
pg pg pg Pg Pg Pg

Manoel Jose da Silva Rosa

Margareta Correia Salazar

Morua em  
Maio del 844

Anna da Silva Correia

120 120 120 120 120 120  
Pg Pg Pg Pg Pg Pg  
Pg Pg Pg Pg Pg Pg

Jose Diogo da Silva

Pita Margarida M.

120 120 120 120 120 120  
Pg Pg Pg Pg Pg Pg

Jose Coutinho da Silva

60 120 60 60  
Pg Pg Pg Pg

300 360 300 420 300 360

19 Rua do Monte Forbas do que he da Alegria

1843 1844 1845 1846 1847 1848

Anna Rita de São José

60 60 60 60 60 60  
p<sup>9</sup> p<sup>9</sup> p<sup>9</sup> p<sup>9</sup> p<sup>9</sup> p<sup>9</sup>  
Santoff Santoff Santoff Santoff Santoff Santoff

Anna Ferr. Salazar Lotteira

60 60 60 60 60 60  
p<sup>9</sup> p<sup>9</sup> p<sup>9</sup> p<sup>9</sup> p<sup>9</sup> p<sup>9</sup>  
Santoff Santoff Santoff Santoff Santoff Santoff

Marcos Alves da Cunha

Ludivina Noratira Salazar

120 120 120 120 120 120  
p<sup>9</sup> p<sup>9</sup> p<sup>9</sup> p<sup>9</sup> p<sup>9</sup> p<sup>9</sup>  
Santoff Santoff Santoff Santoff Santoff Santoff

240 240 240 120 120 60

Rua do Monte e Alegria.

1840 1841 1842 1843 1844 1845

Joze Fran<sup>co</sup> Tenreiro

120 120 120 120  
Santoff 3/2 3/2 3/2 3/2

Jaquina Tombinho Molher

Martinho Fran<sup>co</sup> de Souza

60 60  
3/2 3/2  
100 100  
120 120

Vilente Spindler Ferr<sup>o</sup> de Carvalho

Maria Carlora

Mor

120 240 120 240 120 120  
Santoff 3/2 3/2 3/2 3/2 3/2

Maria Claudina de Souza Solteira

60 60 60 60  
Santoff 3/2 3/2 3/2 3/2

Morq<sup>ue</sup>, no Brasil Joze Melitao Teixeira

Lino Candido Teixeira Neto

Costa

Luiz Barboza

Antonia Carlina familia

60 60 60 60  
Santoff 3/2 3/2 3/2 3/2  
60 60 60 60  
Santoff 3/2 3/2 3/2 3/2  
120 120 120 120  
Santoff 3/2 3/2 3/2 3/2

Claudina Jeronima de Almeida S<sup>ra</sup>

Paulo <sup>Vicosa</sup> Rodrigues de Almeida

120 120 120 120 120 120  
Santoff 3/2 3/2 3/2 3/2 3/2

Joag<sup>m</sup> Joze Santana

Camela Rosa M<sup>or</sup>

Maria Termina F<sup>ra</sup>

120 120 120 120 120 240  
Santoff 3/2 3/2 3/2 3/2  
60 60 60 120  
Santoff 3/2 3/2

360 360 660 900 660 540

20 Rua do monte e Alegria

1843 1844 1845 1846 1847 1848

Luiz Jose Martins

Maria Rosa M<sup>ra</sup>

Agosteta Catemira Filha

Pascoal Saragaha

Del Fina Catemira Filha

Anna Monteiro de Almeida

Jose Maria Cardoso

Maria Catemira da Silva M<sup>ra</sup>

Anna Rosa Pombinha

Martinho e Honorio. Deve, d. 45, e 46.

Jose Alves Ribeiro

Margarida Alvim de Almeida

Joana Emilia

Francisca Candida de Almeida

Jose Joaq<sup>m</sup> de Almeida F<sup>o</sup>

Joaq<sup>m</sup> da Cunha de Almeida F<sup>o</sup>

Manoel Vicente de Carvalho

Maria Mathalina M<sup>ra</sup>

Jose Pette

Anna Catemira

	1843	1844	1845	1846	1847	1848
Luiz Jose Martins						
Maria Rosa M <sup>ra</sup>	120	120	120	120	120	120
Agosteta Catemira Filha	pg	pg	pg	pg	pg	pg
Pascoal Saragaha	60	60	60	60	60	60
Del Fina Catemira Filha	60	60	60	60	60	60
Anna Monteiro de Almeida	360	420	480	540	600	660
Jose Maria Cardoso	60	120	180	240		
Maria Catemira da Silva M <sup>ra</sup>	120	240	120	120	240	
Anna Rosa Pombinha				120		
Martinho e Honorio. Deve, d. 45, e 46.				180	240	
Jose Alves Ribeiro				60	60	
Margarida Alvim de Almeida	120	120	120	60	60	60
Joana Emilia	pg	pg	pg	pg	pg	pg
Francisca Candida de Almeida	60	60	60	60	60	60
Jose Joaq <sup>m</sup> de Almeida F <sup>o</sup>				60	120	180
Joaq <sup>m</sup> da Cunha de Almeida F <sup>o</sup>				60	120	180
Manoel Vicente de Carvalho				60	120	180
Maria Mathalina M <sup>ra</sup>	120	120	120	120	120	120
Jose Pette						
Anna Catemira	120	120	120	120	120	240
	360	720	900	960	1200	1260

notas em  
18 de 9.  
21945.

Rua do Galego, e Castanheiro, e Santo D 1843 1844 1845 1846 1847 1848  
 Antonio, e Santa Celestiga

João da Silva Freitas	120	240	240	120
Maria Joaquina da Silva	1	120	120	
Angelica Rosa	60	120	120	60

~~Antonio de Pa<sup>a</sup>~~ 60

Rosa de Div<sup>a</sup> 60

Maria Theresa de Mattos Soterra 60

21 Nova de Galgo Castanheira Santo Antonio D.  
 e Santa Eulastia

D 1843 1844 1845 1846 1847 1848

Mariana Alvina Pereira Sottilera

60 60 60 60 60 60  
 P. 20 100 100 100 100 100  
 Santo Santo Santo Santo Santo

Jose Antonio Teixeira

Maria Rosa M. pagoto

60 60 60 60 60 120  
 P. 20 100 100 100 100 100  
 Santo Santo Santo Santo Santo  
 60 60 60 120 60 120  
 Santo Santo Santo Santo Santo

Jose da Silva Correia

Morreu em Maria Alvina da Fonseca M.  
 No dia de 1844

120 240 60 120 60 60  
 P. 20 100 100 100 100 100  
 Santo Santo Santo Santo Santo

180 180 120 300 120 180

Rua do Galvão Catãoheiro Santo Antonio  
e Santa Elizabeth

D: 1843 1844 1845 1846 1847 1848

José Alfama  
Maria Agostinha M<sup>rs</sup>

120 240 120 240 120 240  
pg  
Santoff P. J. 21

Fran<sup>co</sup> Pinto Machado

180 240 300 360

Antonio Goncalves de Jesus  
Anna da Costa M<sup>rs</sup>  
Anna Theresa de Jesus

120 120 120 120 120 120  
pg pg pg ou pg pg pg  
60 60 60 60 60 60  
pg pg pg pg pg pg  
Santoff Santoff Santoff P. J. P. J. P. J.

180 420 180 420 180 180

22 Rua de Galego Cartanheiro Santo Antonio  
e Santa Elizabeth

D: 1843 1844 1845 1846 1847 1848

Rodrigo Ant<sup>o</sup> Lopes  
Anna Bernardina M<sup>ra</sup>

120 120 120 120 120 240  
*P. J. J.*  
*Santoff* *Santoff* *Santoff* *P. J. J.* *P. J.*

Anna Pinta de Souza V. de Ant<sup>o</sup> Mendes

60 60 60 60 120 180  
*P. J. J.*  
*Santoff* *Santoff* *Santoff* *P. J.*

Cristovo Pedro de Carvalho

Emilia Rosa Soares

240 360 480 600 720 840  
~~480 360~~  
*D. J.*  
 180

Jose dos Reis  
M<sup>ra</sup>

120 240 120 120 120 240  
*P. J. J.*  
*Santoff* *Santoff* *P. J. J.*

180 600 300 900

Rua dos Galgos Cartanhuero Santo Antonio  
e Santa Colástica

D. 1843 1844 1845 1846 1847 1848

Morreu em 1846  
João Duarte

Antonia Emilia Fari

120	120	120	120	60	120
pg Santoff	pg Santoff	pg Santoff	pg Santoff	pg Santoff	pg Santoff

Manoel Fran. da Rocha

Maria Flora

120	120	120	120	<del>120</del> 180	60
pg Santoff	pg Santoff	pg Santoff	pg Santoff	pg Santoff	pg Santoff

João Jose da Conceição

Morreu em Junho de 1843  
Maria Rita da Conceição M.

60	120	180	240	300	360
60					

João Fari Malhado  
João Ferreres Malhado

60	60	120	180	240	60
pg Santoff				pg Santoff	

300 240 240 120 240 180

23 Rua do Galego Cartanheiro Santa Antonia  
 e Santa Eularticea

D: 1443 1844 1845 1846 1847 1848

Anna Pinto

120 60 60 60 120 180  
 pg pg pg  
 Santoff Santoff Santoff

Caruatha de Baixo

Maria Joaquina de Souza

60 60 60 60 60 120  
 pg pg pg pg pg pg

Moroca Anna Joaquina de Souza Fa  
 1849

Maria Joaquina de Souza

60 60 60 60 60 120  
 pg pg pg pg pg pg  
 Santoff Santoff Santoff pg pg

Joaõ Leonardo Pires  
 Maria Pires M<sup>ra</sup>

120 120 120 120 120 240  
 pg pg pg pg pg pg  
 Santoff Santoff Santoff pg pg

360 300 300 240 120

Jomans de Fora

Dece 1813 1814 1815 1816 1817 1818

Leonardo Goncalves Lages Lebercira  
Mps

240 360 480 120 120 120  
pg 3/2 3/2 pg

Vilente Jgnalis dos Santos Nasgma 1440  
Maria Joaquina M<sup>rs</sup> Chardas

Jose Fran<sup>co</sup> Vieira Nabalgilde

Pa 10<sup>o</sup> - Joannaria Maria M<sup>rs</sup>  
1096<sup>o</sup>  
1845

240 360 120 120 180 60  
pg 240 pg 3/2 3/2

240 600 120 300 180

Irmons de Fora

1843 1844 1845 1846 1847 1848

Morcu em Regi  
to de 1836

Maria Fran<sup>ca</sup> V. de Maced. Martens em Paris

Maria Fran<sup>ca</sup> Filha

180 240 60 <sup>124</sup> 180 240

1848  
1849

Fim do m 1848  
foi copiado por  
Francisco Ribeiro Junior  
Procurador da Com<sup>un</sup>ã.

N<sup>o</sup> 4  
Falcim. Rua do Sr. da Luz e Pedreira 1849 1850 1851 1852 1853 1854 1855

X	Anna Barbara Viuva Tenes	60	60	60	60	60	
		P.S.	P.S.	P.S.	P.S.	P.S.	
X	Claria da Luz Anna Fa	60	60	120	120	120	
		P.S.	P.S.	P.S.	P.S.	P.S.	
X	Manoel de Souza	60	60	60	60	60	
		P.S.	P.S.	P.S.	P.S.	P.S.	
X	Anna de Souza Guaris		60	60	60	60	
			P.S.	P.S.	P.S.	P.S.	
X	Armelinda da Luz				60	60	
					P.S.	P.S.	
X	Paulino Jose da Silva	120	120	120	120	120	
		P.S.	P.S.	P.S.	P.S.	P.S.	
X	Maria Joaquina dos S <sup>tos</sup> e M <sup>tes</sup>	"	"	"	"	"	
X	Manoel Ignacio Alves = M <sup>tes</sup>	60	60	120	120	120	
		P.S.	P.S.	P.S.	P.S.	P.S.	
					"	"	
X	Manoel dos Santos	120	120	120	120	120	
	Pasejo e fogue	P.S.	P.S.	P.S.	P.S.	P.S.	
X	Therera Emilia Malta e M <sup>tes</sup>	"	"	"	"	"	
X	José Cardoso Curruva				120	120	
X	Joaquina Per da S <sup>ta</sup> e M <sup>tes</sup>				P.S.	P.S.	

Falcim Manoel Domingus 300

Falcim 24 de M<sup>o</sup> 1853

	Silvestre Antonio Bom	120	120	"	"	
		P.S.	P.S.			
X	Maguelina Rosa e M <sup>tes</sup>	"	"	180	180	180
				P.S.	P.S.	P.S.
X	José Silvestre F <sup>o</sup>	60	60	"	"	
		P.S.	P.S.			

Falcim 2 de Abril 1852

	Antonio Pinto de M <sup>tes</sup>		60	60	60	
			P.S.	P.S.	P.S.	
X	Maria de Souza def. S <sup>ta</sup> e M <sup>tes</sup>	60	60	60	60	60
		P.S.	P.S.	P.S.	P.S.	P.S.
		60	720	900		

1856 1857 1858 1859 1860 1861 1862 1863 1864 1865 1866 1867 1868

Wm. Linn

N.º 2  
Falicim.º

Rua de S.ª da Cruz e Polvira 1849 1850 1851 1852 1853 1854 1855

O Anna Margarida de S.ª V.ª 60 120 180 240 300 360

X João Francisco Pinto 120 120 120 120 120  
C. Solter " " " " "

X Manoel Alves Castello 120 240

O Anna Margarida de S.ª V.ª 260 1020 1080 1140 1200  
de Diogo Estanislau de Almeida

X João José Pinheiro e M.º 120 120 120  
P.S. P.S. P.S.

X Rita Rosa de Carvalho 60 60 60 60 60  
P.S. P.S. P.S. P.S. P.S.

X Manoel José de C.º F.º 60 60 60 60 60  
P.S. P.S. P.S. P.S. P.S.

Falicim.º  
9 de Julho  
de 1850

Anna Thura da Rosa, viúva 60 60 60  
Manoel Lyralpe de S.ª V.ª 120 120  
Manoel Rosa de S.ª V.ª 120 120

X José de Brito 120 120 120 240 360  
P.S. P.S.

Falicim.º  
1851

Joaquina Carlota M.º

X Fran.º Gonçalves 120 120 240 120 120  
P.S. P.S. P.S.

X Maria Rosa = M.º

X Antonio José da S.ª V.ª = 120 120 120 120  
P.S. P.S. P.S.

X Rita Joaquina dos Santos

420 540 600

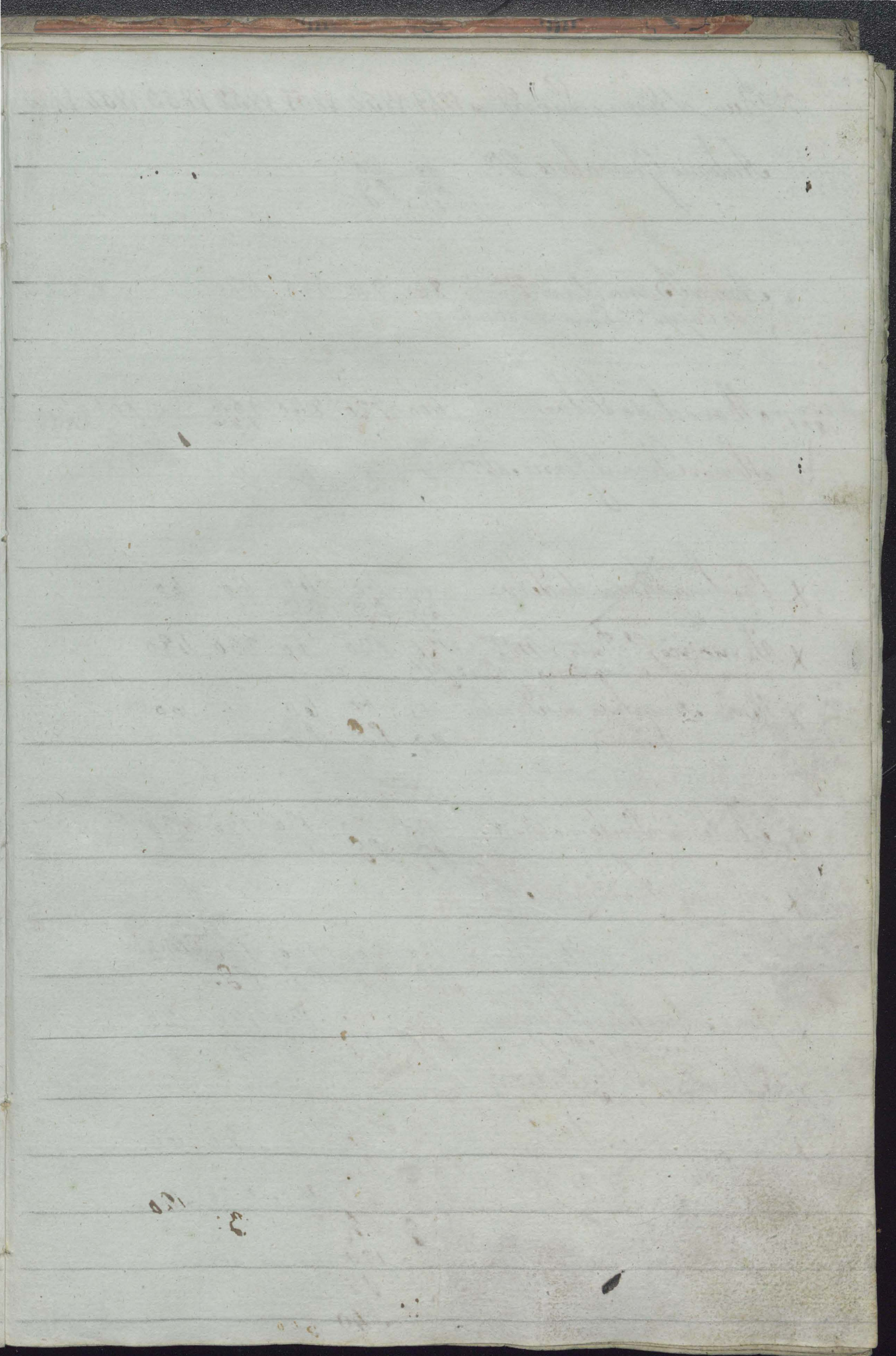

ex<sup>o</sup> 3  
 Falcim. Rua de Lima e Labradorus 1849 1850 1851 1852 1853 1854 1855

Falcim im  
 de Lisboa  
 1849 Antonio Goncalves V.<sup>o</sup> 60 60  
 P.S. P.S.

Anna Bernardino V.<sup>a</sup> 840 900 960 1020  
 do Casp. am Lino = no Monte

Falcim im  
 1851 Manoel da Silva 600 720 840 960 1080  
 120

Maria Clara de Jesus M.<sup>o</sup> // // // //

~~X~~ Custina Rosa da Silva 60 60 60 60 60  
 P.S. P.S. P.S. P.S. P.S.

~~X~~ Francisco J.<sup>o</sup> Pinto, e M.<sup>o</sup> 120 120 240 360 480  
 F.<sup>o</sup> de Braga P.S. P.S.

~~X~~ Rosa Angelica dos Santos 60 60 60 60 60  
 P.S. P.S. P.S. P.S. P.S.

~~X~~ Antonio Pinto = o Cad.<sup>o</sup> 120 120 120 120 120  
 P.S. P.S. P.S. P.S. P.S.

~~X~~ Maria Francisca M.<sup>o</sup> //

~~X~~ Joao Gerra e M.<sup>o</sup> 120 240 120 120 120  
 P.S. P.S. P.S. P.S.

~~X~~ Jose Monteiros Salazar 120 120 120 120 120  
 Rua da Alegria P.S. P.S. P.S. P.S. P.S.

~~X~~ Anna das Silvas Salazar // // // // //

~~X~~ Joaquina das Fogras 60 60 120 60  
 P.S. P.S.

~~X~~ Francisca Rita aoju do J.<sup>o</sup> 120 240 240 360 480  
 P.S. P.S. P.S.

~~X~~ Anna Maria Fa // 120 // // //  
 P.S. P.S.

540 540 360

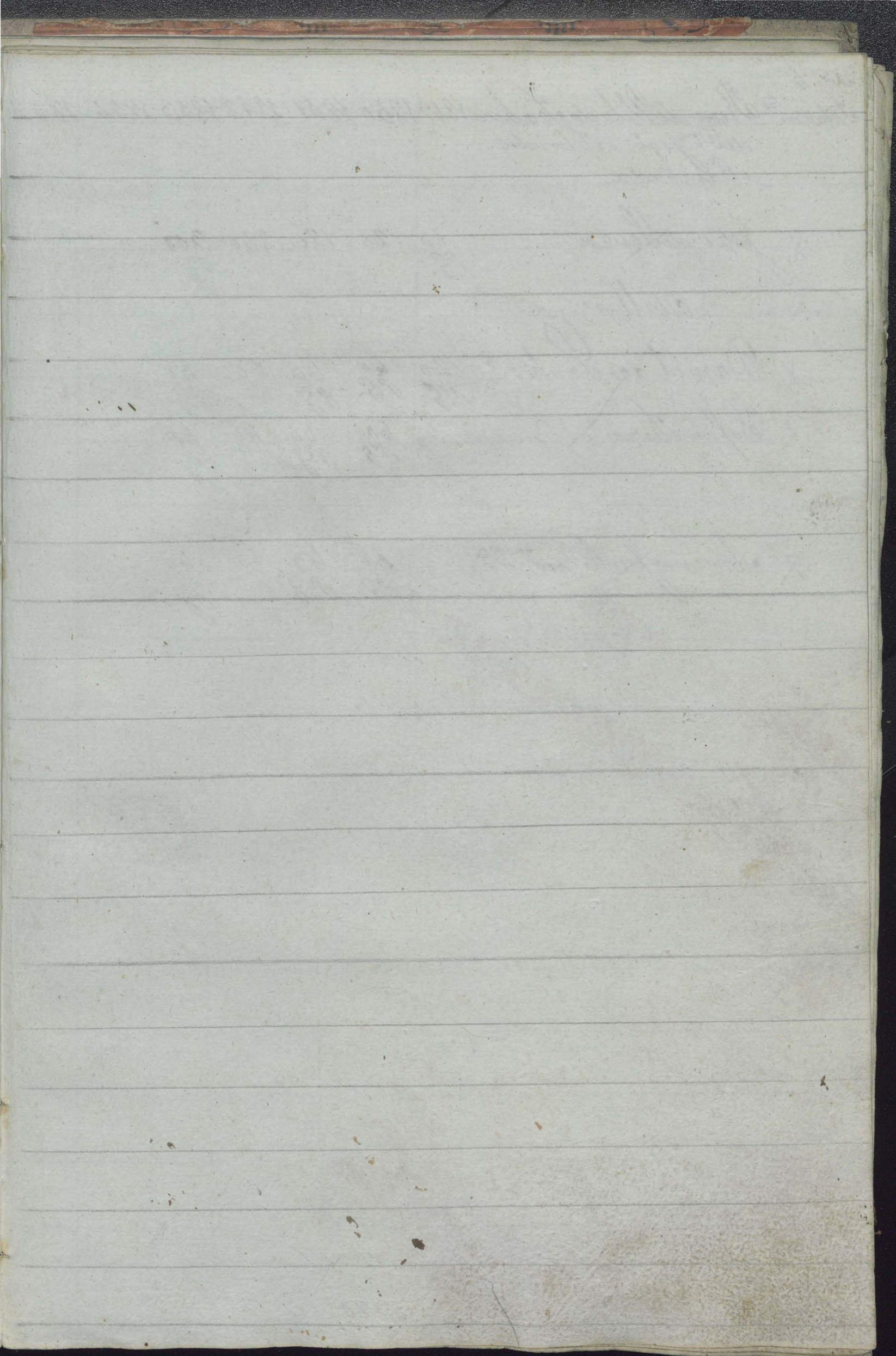

N<sup>o</sup> 4

Falciim. <sup>tos</sup> Rua do Veludo e Tabica 1849 1850 1851 1852 1853 1854 1855  
de S<sup>m</sup> Joao e Filoridas  
e Cambada

X Jose de Souza

60 120 180 240 300  
P.S. Pg

Falciim. e Mulher

X Daniel dos Santos

120 60 60 60 60  
P.S. P.S. P.S. Pg Pg

X Sofia Rosa

60 60 60 60  
P.S. P.S. Pg Pg

X Mariana Janina Cardoso - 2<sup>a</sup>

60 60 60 60  
P.S. P.S. Pg Pg

180 180 180

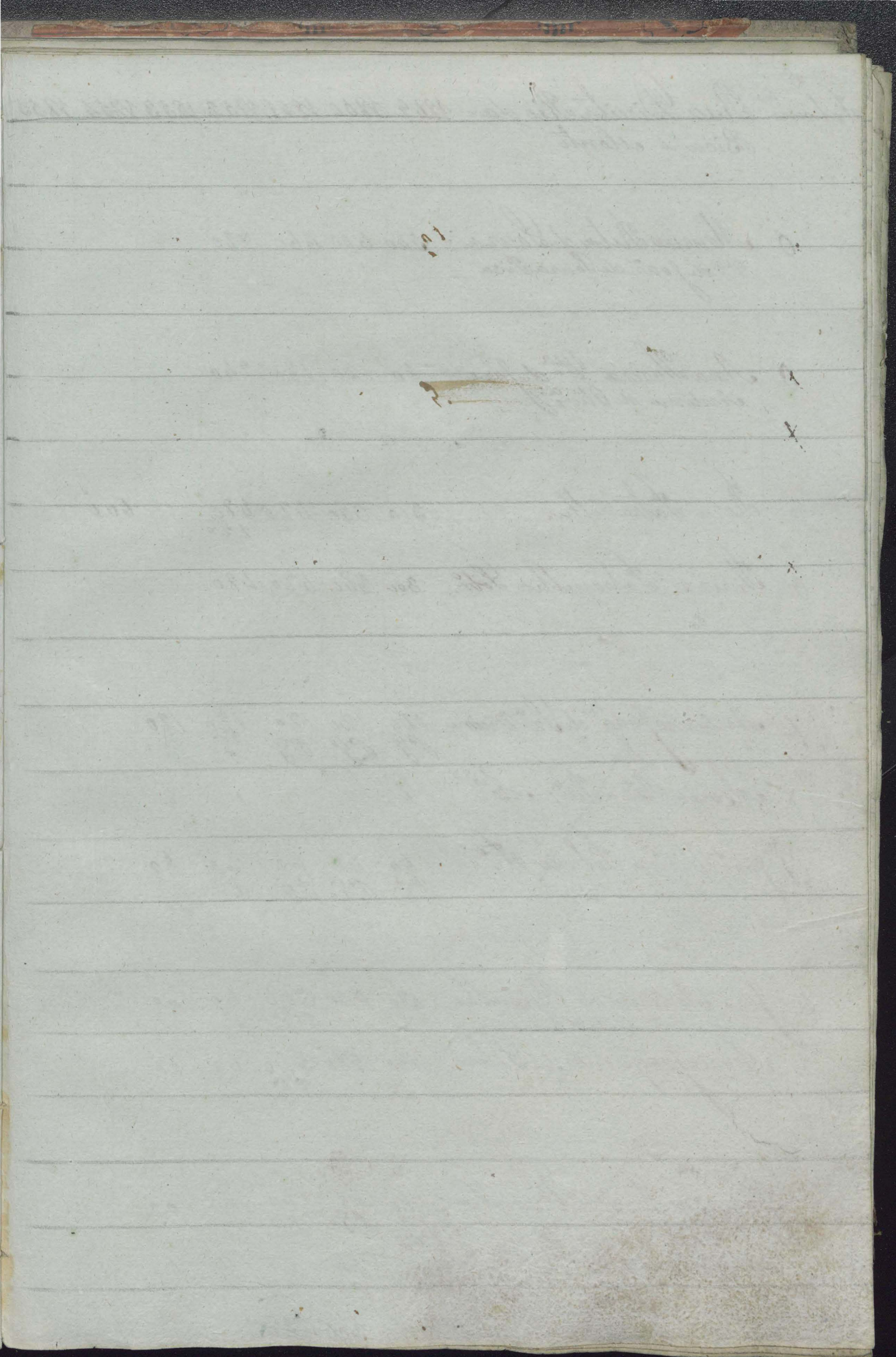

N.º 5  
 Falcem<sup>to</sup> Rua Direita Rio da Bica e Monte = 1849 1850 1851 1852 1853 1854 1855

0	Maria Rita de Souza w.ª de João de Souza Pica	540	600	660	720		
0	Ana Thura w.ª de Jose Antonio de Olive	60	120	180	240		
0	Rosa Patronilha	300	360	420	480	120	600
0	Thura Patronilha Sobr.	300	360	420	480		

X	Antonio Joaq. de S.ª Viira	120	120	120	120	120	
X	Maria Rosa F.ª M.ª	"	"	"	"	"	
X	João Viira Solista F.ª	60	60	60	60	60	

X	José Antonio de Carvalho M.ª	480	540	600	60	60	
X	Maria Joaquina da Silva	420	480	540	60	60	

Falcem  
 14 Febr  
 1853

X	Ignacio Ferr.ª de Carvalho	60	60	60	60	60	
X	Ana Joaquina F.ª	60	60	60	60	60	
		300	300	1260			

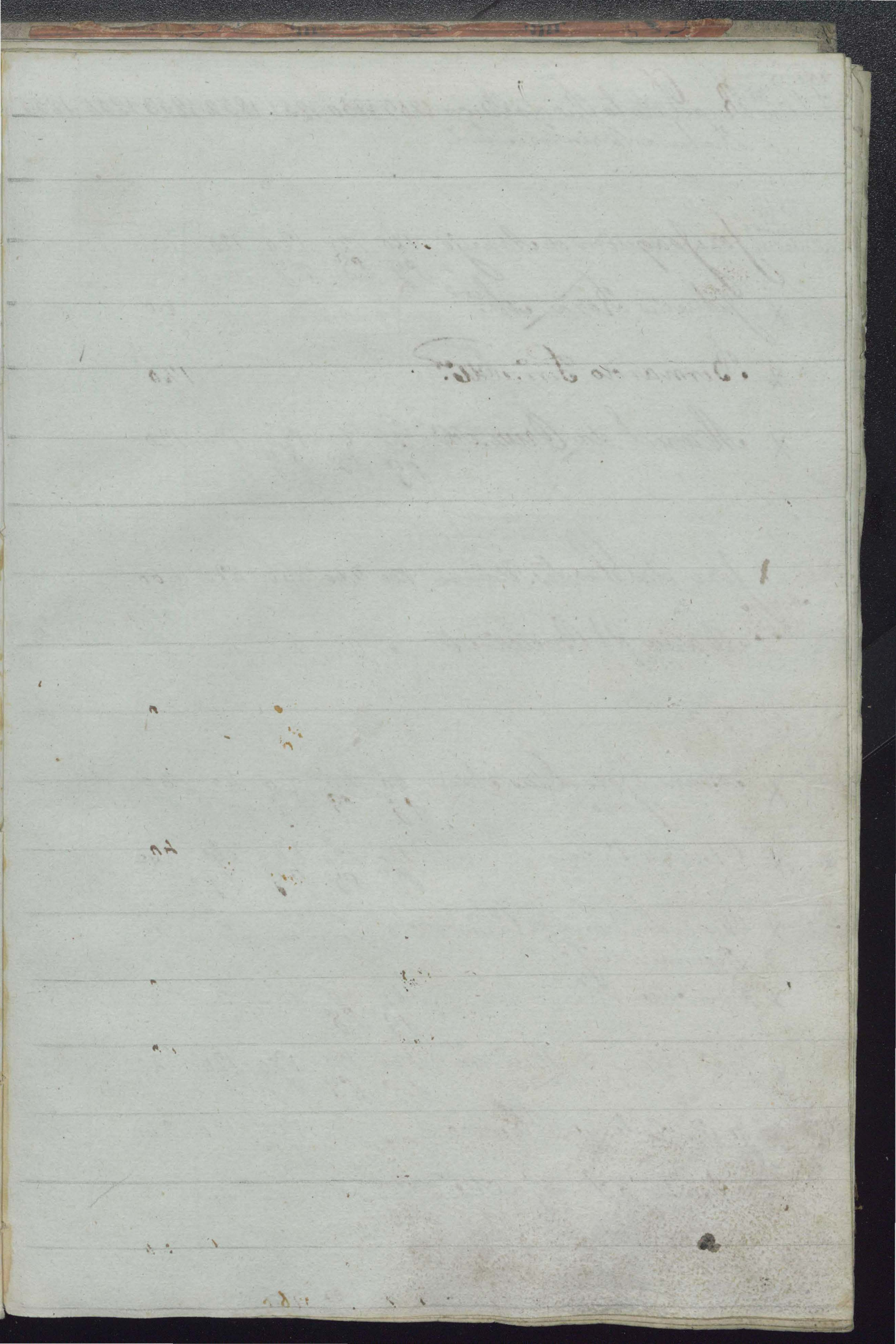

Nº 3  
 Falcim<sup>to</sup> Rua Direita Rio da Bica 1849 1850 1851 1852 1853 1854 1855  
 Trabucas Virinhas e Monte

1851  
 29 de Maio  
 Falcim

X	Jose Joaquin de Araujo	120	120	120	120	
		P.S.	P.S.	P.S.	P.S.	
X	Isabel Rosa M <sup>ra</sup>	"	"	"	"	60
X	Bernardo Ferr. M <sup>ra</sup>					120 P.S.
X	Manoel da Cruz M <sup>ra</sup>	60	120	120	120	120
		P.S.	P.S.	P.S.	P.S.	

Falcim em Agosto de 1853

X	Jose dos Santos. Vitano	120	240	360	480	600
						P.S.
	Maria da Conceicao M <sup>ra</sup>	"	"	"	"	"

X	Manoel Jose Dias Adri- -ano	60	60	60	60	60
		P.S.	P.S.	P.S.	P.S.	P.S.
X	Antonio Urbano	120	120	180	240	240
		P.S.	P.S.	P.S.	P.S.	
X	Maria Thomaria do Carmo M <sup>ra</sup>	"	"	"	"	"
X	Raimundo do F <sup>o</sup>	"	"	"	"	"
X	Francisco F <sup>o</sup>	60	60	"	"	"
		P.S.	P.S.			
X	João Alves da Silva M <sup>ra</sup> o Badiro do Rio da Bica	120	120	120	120	120
		P.S.	P.S.	P.S.	P.S.	P.S.
X	João Antonio Romuro			120	120	240
				P.S.		P.S.
X	Anna Araujo M <sup>ra</sup>	"	"	"	"	"

540 600 720

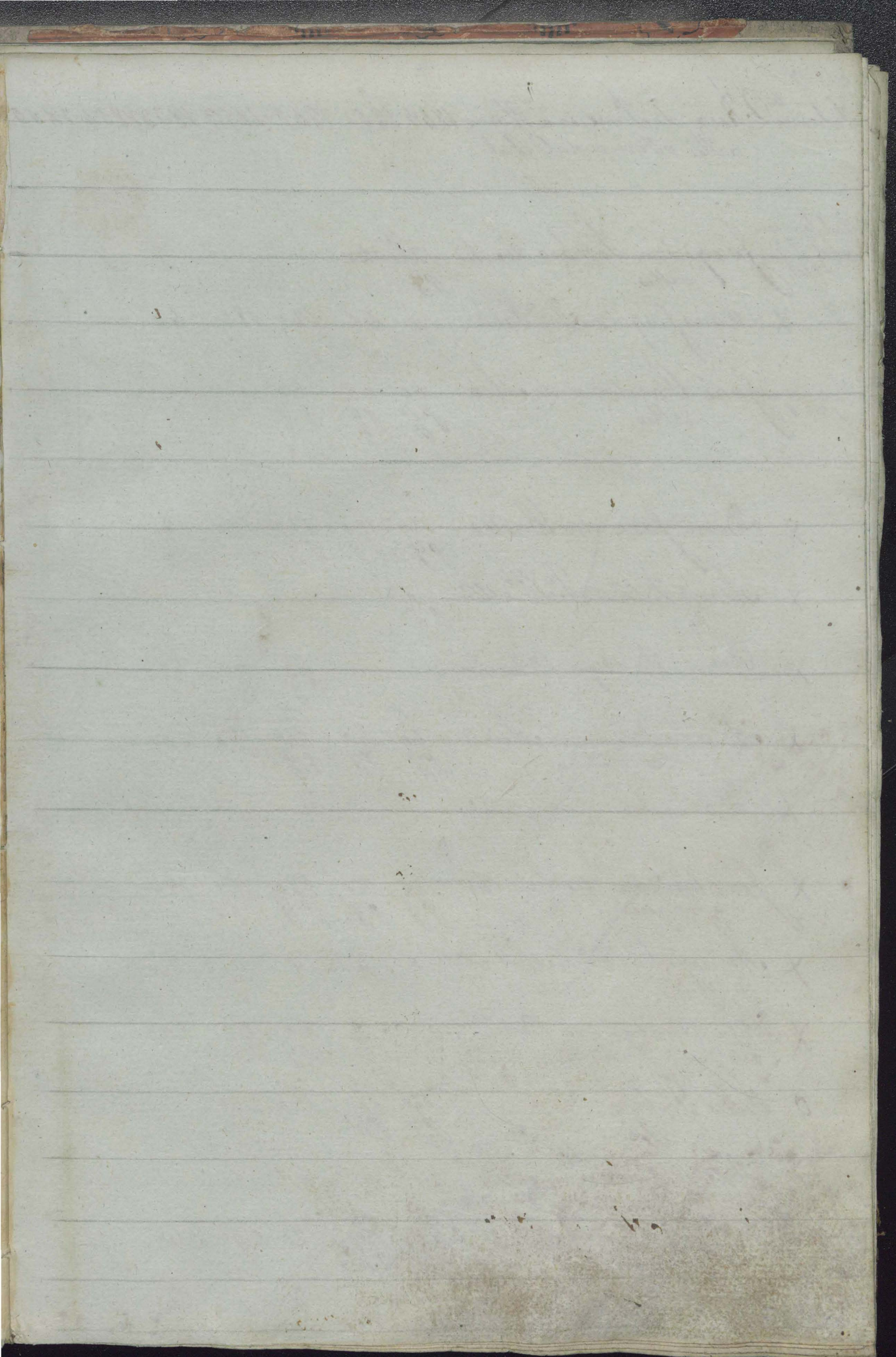



1800 1801 1802 1803 1804 1805 1806 1807 1808 1809 1810

1811 1812 1813 1814 1815 1816 1817 1818 1819 1820

1821 1822 1823 1824 1825 1826 1827 1828 1829 1830

1831 1832 1833 1834 1835 1836 1837 1838 1839 1840

1841 1842 1843 1844 1845 1846 1847 1848 1849 1850

1851 1852 1853 1854 1855

Nº 9 of  
 Falcim. Quia doo Panço Alegre a=1849 1850 1851 1852 1853 1854 1855  
 Thi a Forno da Cal

18  
 29 de  
 Falcim  
 1853  
 Falcim em  
 1850  
 Maria de J. P. da  
 Mattos  
 João de Mattos Filho  
 X José de Mattos

180	60	60	60	
P.S.	P.S.	P.S.	P.S.	
"	60	60		
P.S.	P.S.	P.S.		
"	60	60	60	60
"	P.S.	P.S.	P.S.	P.S.

Falcim  
 1852  
 João José de Macido  
 X Anna Vicencia Jrmã  
 X Camilia Rosa Pinto  
 X Fran. Tiburo Junior

"	60	60	60	60
P.S.	P.S.	P.S.	P.S.	
60	60	60	60	60
P.S.	P.S.	P.S.	P.S.	P.S.
"	"	"	"	"
180	180	180	120	120
P.S.	P.S.	P.S.	P.S.	P.S.

Falcim em  
 29 de  
 de 1851  
 Falcim 1851  
 Anna e Maria de J. J. e  
 Falcim a  
 29 de  
 embro de  
 1850  
 Anna de Flor. Logra  
 X José Bernardino  
 Falcim Joana Luiza Pinna

"	"	"	"	"
"	"	"	"	"
120	120	120	120	240
P.S.	P.S.	P.S.	P.S.	P.S.
1140	1200			

X Manoel da S. e Monturo  
 Falcim  
 26 de  
 1850  
 Anna e Monturo Jrmã

120	120	60	120	180
P.S.	P.S.			
"	"			
720	720	300		

*[Faint, illegible handwriting at the top of the page]*

*[Faint handwriting, possibly a list or notes]*

*[Faint handwriting, possibly a list or notes]*

*[Faint handwriting, possibly a list or notes]*

*[Faint handwriting, possibly a list or notes]*

*[Faint handwriting, possibly a list or notes]*

*[Faint handwriting, possibly a list or notes]*

*[Faint handwriting, possibly a list or notes]*

*[Faint handwriting at the bottom of the page]*

No. 9  
 Falcim. Rua do Saneio Alegre 1849 1850 1851 1852 1853 1854 1855  
 Thuo Forno da Cal.

296

	1849	1850	1851	1852	1853	1854	1855
X Jose Ignacio Ferr. del. arr. <sup>o</sup>	600	720	840	960	1080		
X Anna <sup>ser</sup> m. <sup>o</sup>	"	"	"	"			
<del>Elvira Filha</del>		60					
<del>Anna Joaquina de Ferruz</del>		120	120				
<del>Manoel Ferr. m.<sup>o</sup></del>		120	120				
X Jose dos Reis	120	120	120	120	240		
X Genoveva Rosa <sup>ser</sup> m. <sup>o</sup>	"	"	"	"			
X Berdiana Fran. Carada			60	60	60		
X Soira Carolina Ferr.	60	60	60	60	60		
X Jose Ferr. dos Santos	120	120	120	120	120		
X Anna Rosa Ferr. <sup>ser</sup> m. <sup>o</sup>	"	"	"	"			
X Antonio dos Reis							
X Joaquina Rosa Ferr. <sup>Ca</sup> Carada	60	120	120	240	360		
X Carolina Rosa de Ferruz <sup>Polt.</sup>	60	60	60	60	120		
O Anna Joaquina de Ferruz	120	120	60	120	180		
X Manoel Pereira F. Carada	120		60	60	120		
X Antonio Ferr. Rosa	60	60	60	60	60		
X Maria Jeronimas	60	60		120	60		
X Rosa Jeronimas Irma	60	60		120	60		
	720	960	600				

Fal...  
em c...  
de

Pasau

Handwritten text at the top of the page, possibly a header or title, written in a cursive script.

Main body of handwritten text, consisting of several lines of cursive script. The text is somewhat faded and difficult to decipher, but appears to be a list or account of items.



Handwritten text at the bottom of the page, possibly a signature or a date.

Nº 10  
 Falcim<sup>to</sup> Rua do Passio Alegre ahi 1849 1850 1851 1852 1853 1854 1855  
 ao Forno da Cal

29  
 et

O Amaro Goncalves Trobas São Andão  
 O Anna e Margarida etc<sup>er</sup> "M<sup>er</sup>"  
 X João Ignacio Neves Saij 120 120 120 240 120  
 etc<sup>er</sup> P.S. P.S. P.S.  
 X Jose Rair de Freitas 120 120 120 120 120  
 P.S. P.S. P.S. P.S. P.S.  
 X Anna e Margarida de N<sup>er</sup> " " " " "  
 etc<sup>er</sup>

Falci  
 em c  
 de 1

Falci 1850  
 em c 22 de  
 de 1 Jan 10  
 de 1  
 X Maria Ingracia Brita 60 60  
 P.S. P.S.  
~~Jose da Silva e Maria Cleofa 180 240~~  
 X Jose de Sousa Balchior 120 120 120 120 60  
 P.S. P.S. P.S. P.S.

Falci Jose F.  
 no B. 1850  
 " " " "

X Emanuel Ignacio Neves Forno ad Pra da Sur.  
 X Anna Rita Brita 60 60 60 60 60  
 P.S. P.S. P.S. P.S.  
 X Antonio Ferr.  
 X Apolonia Luz da Costa 60 60 60 60 60  
 P.S. P.S. P.S. P.S. P.S.  
 X Maria Joaquina da Costa 60 120 120 240 120  
 P.S. P.S. P.S. P.S.  
 Falci Jose Ferr. das Santos 120 120 120 60 120  
 1850 P.S. P.S. P.S. P.S.

X Maria Joaquina etc<sup>er</sup> " " " " 60  
 P.S.  
 X João Pedro Ferr. São L<sup>er</sup> 240 240 240 240 240  
 P.S. P.S. P.S. P.S.  
 X Filha Cleofa de S. Manoel P.S. P.S. P.S. P.S.  
 X Anna Rosa Ferr. etc<sup>er</sup> " " " " "  
 960 900 720

1850 1851 1852 1853 1854 1855 1856 1857 1858 1859 1860

~~1850 1851 1852 1853 1854 1855 1856 1857 1858 1859 1860~~

~~1850 1851 1852 1853 1854 1855 1856 1857 1858 1859 1860~~

~~1850 1851 1852 1853 1854 1855 1856 1857 1858 1859 1860~~

~~1850 1851 1852 1853 1854 1855 1856 1857 1858 1859 1860~~

~~1850 1851 1852 1853 1854 1855 1856 1857 1858 1859 1860~~

~~1850 1851 1852 1853 1854 1855 1856 1857 1858 1859 1860~~

~~1850 1851 1852 1853 1854 1855 1856 1857 1858 1859 1860~~

Nº 11  
 Falcões Boa Vista e Tampa 1849 1850 1851 1852 1853 1854 1855  
 rona

29  
 e Fa  
 X Anna Juredda de S<sup>a</sup> 2<sup>a</sup> 240 60 120 180 240  
 P.S.

X Ignacio Jose de Mattos 60 60 60 60 60  
 P.S. P.S. P.S. P.S. P.S.

X Maria Teremias  
 X Rosa Teremias Sr<sup>a</sup> p<sup>a</sup> o Anno quatro f.

O Francisco da Silva Dispen 420 540 660 780  
 ciuro do Vapor

Emother " " " "

Falco  
 em c  
 de 1

Falco 1852- X Francisco J<sup>o</sup> Teixeira Thopa 120 120 120 120 240  
 P.S. P.S. P.S. P.S.

C Mother "

X Juredda Palente 60 60 60 60 120  
 P.S. P.S. P.S.

X Maria Juredda 420 480 540 600

X Manoel Joaq<sup>m</sup> da Silva 120 120 120 120 120  
 P.S. P.S. P.S. P.S. P.S.

X Barbara m<sup>ta</sup> "

X Camilia Rosa Viuva 120 120 120 120 120  
 P.S. P.S. P.S. P.S. P.S.

X Lucia f<sup>a</sup> "

720 1160 480

Handwritten text at the top of the page, possibly a header or title, which is mostly illegible due to fading and bleed-through.

Main body of handwritten text, consisting of several lines of entries. Each entry appears to be a list item, possibly a date or a name, followed by a numerical value. The text is very faint and difficult to read.

100  
100  
100

100  
100  
100

100  
100  
100

100  
100  
100

100  
100  
100

100  
100  
100

100  
100  
100

100  
100  
100

100

N<sup>o</sup> 120  
 Falcim. Rua da Boa Vista - Famp. 1849 1850 1851 1852 1853 1854 1855  
 rona

29 sta	X	Osanoel Fran <sup>co</sup> Moreira	120 P.S.	120 P.S.	120 P.S.	120
	X	Margarida de Souza M <sup>te</sup>	"	"	"	"
Falcim Jan 1853		Osanoel Henriquez	60 P.S.	60 P.S.	60 P.S.	60 P.S.
	X	Antonio Jose de Almeida	60 P.S.	60 "	120 P.S.	60 120 P.S.
	X	Jenoveva Flora	60 P.S.	60 "	120 P.S.	60 120 P.S.
Falcim de	X	Jenoveva Adelaide	60 P.S.	60 "	120 P.S.	60 120 P.S.
	X	Anna Jenoveva de Almd <sup>a</sup>	60 P.S.	60 "	120 P.S.	60 120 P.S.
	O	Candida Flora de S. Pa	60	120	180	240 300

O Maria do Carmo  
 60  
P.S. 60  
P.S. 60  
120

Falcim 1852- Osanoel Henriquez  
 60 120 180 240

480 180 600

*[Faint mirrored handwriting at the top of the page, likely bleed-through from the reverse side.]*

*[Faint handwritten notes, possibly including numbers and names, with some ink smudges.]*

*[Faint handwritten notes, possibly including numbers and names, with some ink smudges.]*

*[Faint handwritten notes, possibly including numbers and names, with some ink smudges.]*

*[Faint handwritten notes, possibly including numbers and names, with some ink smudges.]*

*[Faint handwritten notes, possibly including numbers and names, with some ink smudges.]*

*[Faint handwritten notes at the bottom of the page, possibly including numbers and names.]*

Falcim. Rua de Laranjal e Calça 1849 1850 1851 1852 1853 1854 1855

X	Mansueto Joaq. da Encicla <sup>m</sup>	60	60	60	60	60
		P.S.	P.S.	P.S.	P.S.	P.S.
X	Antonio Fri. e Verno	120	120	120	120	120
X	Joana Clara Mo <sup>sr</sup>	"	"	"	"	"

O	Antonio Finto e Verno	480	600	720	840
---	-----------------------	-----	-----	-----	-----

O	Maria Julia Mo <sup>sr</sup>	"	"	"	"
---	------------------------------	---	---	---	---

O	Joaquina da Costa Porto + Poza	1080	1140	1200	1260
---	--------------------------------	------	------	------	------

Falcim 1850

X	Antonio da Rocha Liebra	60	60			
		P.S.	P.S.			
X	Maria Joaq. da Pa <sup>a</sup> g <sup>a</sup>	60	60	60	120	180
		P.S.	P.S.			
X	Jose Lucas e Mo <sup>sr</sup>		120	240	360	120
					P.S.	
X	João e Barquize de Carr.	60	60	180	180	180
X	Anna Marques Fa	P.S.	P.S.	P.S.	P.S.	P.S.
X	Maria B. Fa	120	"	"	"	"
		P.S.				

Joaquim Pedro Florio }  
 Maria e Rosa da Lima Florio }  
 Mo<sup>sr</sup> }  
 Famou a Rua do Monte

X	Mansueto e Mo <sup>sr</sup>	60	120	120	120	120
		P.S.	P.S.	P.S.	P.S.	P.S.
		480	600	720		



Fascim. <sup>tos</sup> Rua do Laranjal atth 1849 1850 1851 1852 1853 1854 1855  
a Calçada J~

X Anna Amelia	60	60	60	60	60
X Domingos da Silva	60	180	180	60	60
X Maria Filha } São B. =	120	240	60	180	180
X Rita D. }	120	60	60	180	180
X Luiz Augusto da S.ª	60	60	60	60	60
X Maria Lanolida de Mattos	60	60	60	60	60
X Joaquim Luiz de Queros	120	120	120	120	120
X Rita Carissima Elle <sup>er</sup>	120	120	120	120	120
Fabian em 12 de Julho 1850	Francisco da Fonseca Ro-	120	120	120	
	de Julho 1850	120	120	120	
X	Elisaria da Fonseca Pora	"	"	"	60 120
	+ Elzargarida elle <sup>er</sup>				

X Rita Montura de Ourel	600	320	480	660	840
Lu <sup>a</sup> V.ª de Elle <sup>er</sup> Curubia N.º	480	320	480		
X Joaquim J.º de Oliveira F.º	"	"	"	"	"
X Elzaniel F.º			"	"	"

X Antonio Luiz Turp.ª	120	120	120	120	120
X Elzaria Mother	60	60	60	60	60
X Elzaria de Souza	60	60	60	60	60
Fic de Março 1849	Antonio de Souza de Olive	60	60	60	60
	Solturo	60	60	60	60
X	Rosa de Souza de Giraloto	60	60	60	60
	na e Irma	60	60	60	60
	Elzaniel Jose F.º	60	60	60	60
	Anna Joaquina F.º	60	60	60	60
	Juvenal Pora F.º	60	60	60	60
		120	160	960	



Falcião <sup>to</sup> Rua de Saranyal a' Estu 1849 1850 1851 1852 1853 1854 1855  
a Calcada

	Antonica Emilia Salazar <sup>to</sup>	60	60	60	120	120
X	Maria Joaquina <sup>to</sup>	P.S.	P.S.	P.S.	P.S.	P.S.
X	Fran. Martins del Carr.	240	120	120	60	60
	<del>Barbara Rita de S. Sim. <sup>to</sup></del>	<del>120</del>		60	60	60
	<del>ello <sup>to</sup></del>			P.S.	P.S.	P.S.
X	Antonio Martins dal Carr.	60	60	60	60	60
	<del>Antonia Felizarda de S. Sim. <sup>to</sup></del>	120	60	60	60	60
	<del>Simonta</del>	P.S.	P.S.		P.S.	P.S.
O	Supriano Luiz Feir			60	60	120
	<del>Supriano Luiz Feir</del>			P.S.		
X	Alcino <del>Almeida</del>	60	60	60	60	120
	<del>Almeida</del>	P.S.	P.S.	P.S.		
X	Ignacia <del>Ribeira</del>	60	60	60	60	120
	<del>Ribeira</del>	P.S.	P.S.	P.S.		
X	José Ferreira	120	120	120	120	120
X	Maria da Silva <del>Almeida</del>	P.S.	P.S.	P.S.	P.S.	P.S.
X	Anna <del>Theresa</del> Simonta	60	60	60	60	60
	<del>Theresa</del>	P.S.	P.S.	P.S.	P.S.	P.S.
Falcião	Barbara Rita Simonta <sup>to</sup>	60	60	60		
Janeiro 11	<del>Barbara Rita Simonta <sup>to</sup></del>	P.S.	P.S.	P.S.		
1851	Rita Emilia <del>Sim. <sup>to</sup></del>	60	60	60	60	60
	<del>Sim. <sup>to</sup></del>	P.S.	P.S.	P.S.	P.S.	P.S.
Falcião	Anna Joaquina <del>Sim. <sup>to</sup></del>	60	60	120	120	
1486 <sup>o</sup>	<del>Anna Joaquina <sup>to</sup></del>	P.S.	P.S.	P.S.	P.S.	
1852	Antonio <del>José</del> <sup>m</sup> Alves	60	60	11	11	60
	<del>José</del>	P.S.	P.S.			
X	Barbara Rita <del>da Fonseca</del>	60	60	60	60	60
	<del>da Fonseca</del>	P.S.	P.S.	P.S.	P.S.	P.S.
	<del>rua de J. A. Am. <sup>to</sup></del>					
X	Candida <del>Rosa de S. Va</del>		60	60	60	60
	<del>Rosa de S. Va</del>		P.S.	P.S.	P.S.	P.S.
X	José <del>João</del> <sup>m</sup> Carolina	120	120			
	<del>João</del>	P.S.	P.S.			
	<del>Almeida</del>					

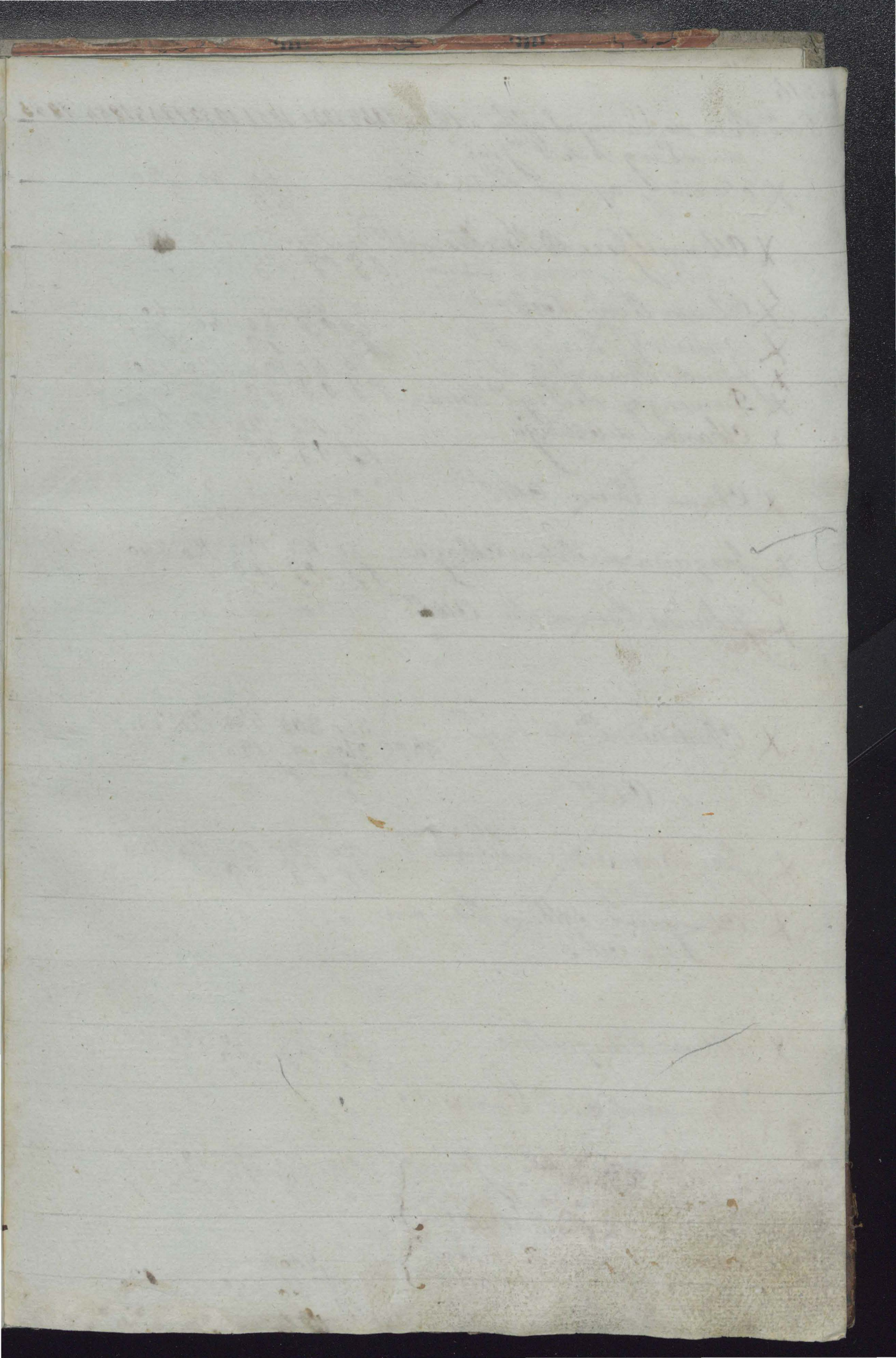

Falcim. <sup>tos</sup> Pua do Saranjal aithu a Calca 1849 1850 1851 1852 1853 1854 1855  
 da Sargto de S.º João

X	Maria Joaquina Salazar Lett.		60	60	120			
			P.S.					
X	Abanoel Jose de Figueira	120	120	120	120	60		
	Filha a Ab.º	P.S.	P.S.	P.S.	P.S.	P.S.		
X	Abaria F.ª		60			60		
X	Antonio J.ª F.ª	60	P.S.	60	60			
X	Jurudas Rosa F.ª	60	60	120	120	120		
X	Domingos de Figo Nome	P.S.	P.S.	P.S.	P.S.	P.S.		
X	Abanoel de Araujo	120	120	120	120	240		
		P.S.	P.S.	P.S.		P.S.		
X	Anna Luiza Ab.º	"	"	"	"	"		
X	Joaquim da Silva Abaja	120	120	120	120	240		
		P.S.	P.S.	P.S.				
X	Jurudas Benedicta Ab.º	"	"	"	"	"		

X	Antonio Pinto Carpi	360	360	420	120	240		
	e Ab.º	P.S.	P.S.	P.S.	P.S.	P.S.		
		240		120				
		P.S.		P.S.				

X	Jose Bernardes de Souza	120	120	120	120	120		
		P.S.	P.S.	P.S.	P.S.	P.S.		
X	Abargaruda Albina Bernardes	"	"	"	"	"		
	Ides Ab.º							

X	Abaria Abaguelina	120	120	120	120	120		
		P.S.	P.S.	P.S.	P.S.	P.S.		
X	Bernardo Am.º Soares F.º	"	"	"	"	"		

X	Antonio Goncalves de Jesus	120	120	180	180	180		
X	Maria Rosa de Jesus	P.S.	P.S.	P.S.	P.S.	P.S.		
X	Anna da Costa Ab.º	"	"	"	"	"		
X	Abanoel Jose e F.ª			900	900	900		
X	Anna Therra Costeira	60	60	120	120	120		
		P.S.	P.S.	P.S.	P.S.	P.S.		
		940	940	1260	1260	1260		

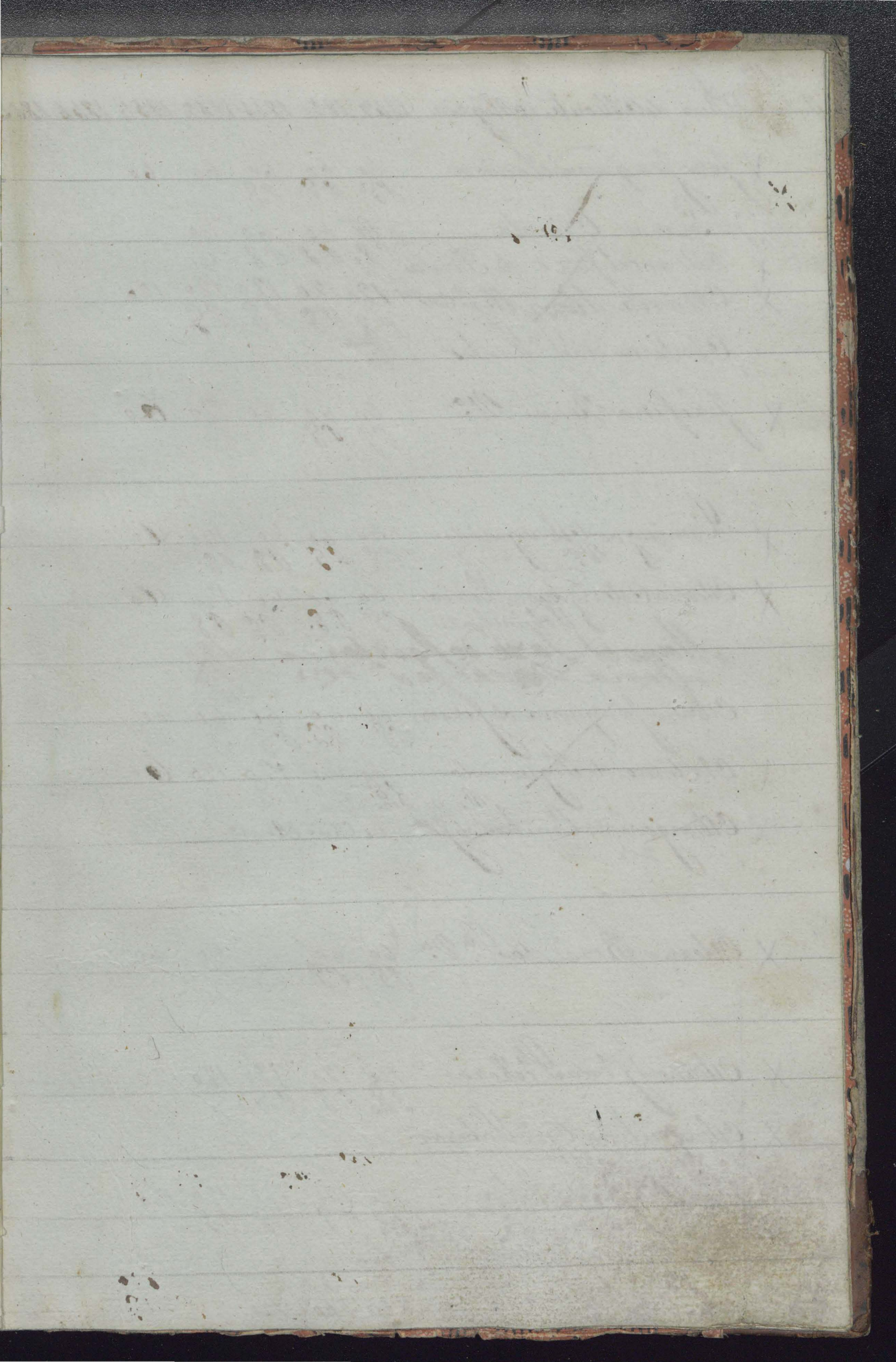

Falucim 26  
de Abril de  
1851

Elborou  
no Brasil

X	José Joaquim Pereira	60	60	60	60	60
		P.S.	P.S.	P.S.	P.S.	P.S.
	Piura Criada	60	60	60	60	
		P.S.	P.S.	P.S.	P.S.	
X	Manoel José de Freitas					
X	Maria Rosa Ferreira	120	120	120	120	120
		P.S.	P.S.	P.S.	P.S.	P.S.
	Antonio das Pa. Santos					
X	Juzofina Rosa M <sup>a</sup>	60	60	60	120	60
		P.S.	P.S.		P.S.	
X	Domingos Margarida M <sup>a</sup>	60	60	60	120	x60
		P.S.	P.S.	P.S.	P.S.	
X	Clelia Margarida Loria Sobrinha	60	60	60	120	x60
		P.S.	P.S.	P.S.	P.S.	
	<del>Manoel José de Freitas</del>				120	
	<del>Maria Rosa Ferreira</del>					
	Clelia Joaquina de Jesus	60	60	60	60	60
		P.S.	P.S.	P.S.	P.S.	P.S.
X	Antonio de Figueiredo	60	60	120	120	60
		P.S.	P.S.	P.S.	P.S.	P.S.
X	Clelia Margarida Emilia de Jesus M <sup>a</sup> da Bica	60	Não Andou			
X	Clelia Rosa das Pa. M <sup>a</sup>	60	60	60	60	60
		P.S.	P.S.	P.S.	P.S.	P.S.
X	Manoel J. das Pa. Rosa	120	120	120	120	120
		P.S.	P.S.	P.S.	P.S.	P.S.
X	Augustina Corde Salazar	"	"	"	"	"
X	José Diogo da Silva	120	120	120	120	120
		P.S.	P.S.	P.S.	P.S.	P.S.
X	Rita Margarida Clelia	"	"	"	"	"
		840	540	720		

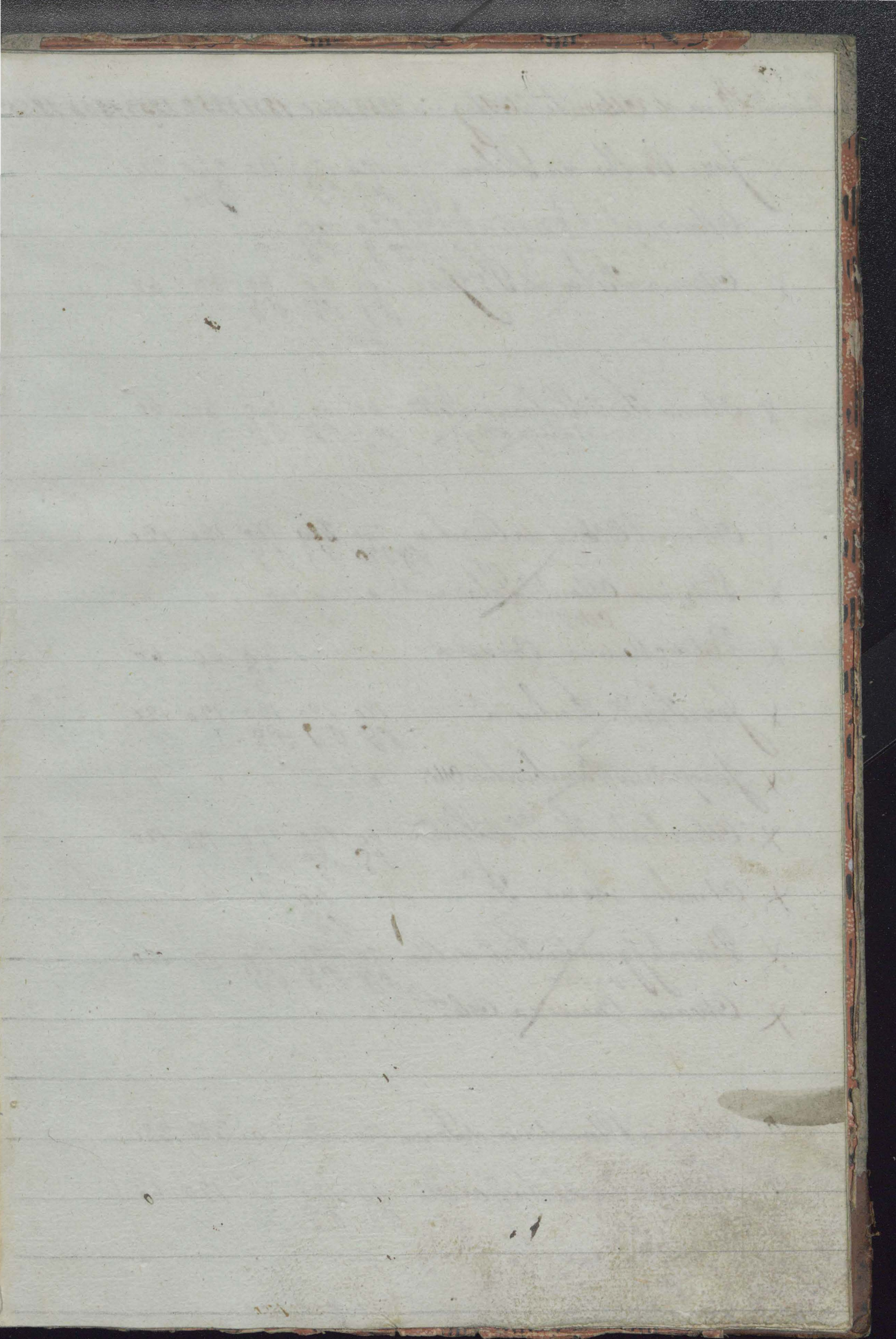

X José Coelho da Silva <sup>Me<sup>or</sup></sup> 120 120 120 240 240  
 P.S. P.S. P.S. P.S. P.S.  
 Manoel Xavier de <sup>Me<sup>or</sup></sup> 120 60  
 Não anda por q foi o Prop<sup>o</sup> P.S. P.S.  
 X Anna Rita de <sup>Me<sup>or</sup></sup> 60 60 60 60 60  
 P.S. P.S. P.S. P.S. P.S.

X Anna Ferr. Salazar <sup>Me<sup>or</sup></sup> 60 60 60 60 60  
 no Bafujo e ligo P.S. P.S. P.S. P.S. P.S.

X Manoel Alves da Cunha 240 ~~240~~ 120 120 120  
 P.S. 120 P.S. P.S. P.S. P.S.

X Soterrina Monte Salazar <sup>Me<sup>or</sup></sup> " " " " "  
 Me<sup>or</sup>

X Rita Maria Criada 60 60 60  
 P.S. P.S. P.S.

X José Fran. Pinheiro 120 120 120 120 120  
 P.S. P.S. P.S. P.S. P.S.

X Joaquina Fambinha <sup>Me<sup>or</sup></sup> " " " " "  
 Me<sup>or</sup>

X Martinho Fran. de Souza 60 120 120 120 120  
 P.S. P.S. P.S. P.S. P.S.

X Amélia Rosa <sup>Me<sup>or</sup></sup> 60 " " " "  
 Me<sup>or</sup> P.S. P.S. P.S. P.S.

X Vicente Ignácio Ferr. de <sup>Me<sup>or</sup></sup> 120 120 120 120 120  
 P.S. P.S. P.S. P.S. P.S.

X Maria Cardosa <sup>Me<sup>or</sup></sup> " " " " "  
 Me<sup>or</sup>

O Maria Claudina de Souza 120 120 240 300 380

X Lino Candido <sup>Me<sup>or</sup></sup> 60 120 60 120 60  
 Me<sup>or</sup> P.S. P.S. P.S. P.S.

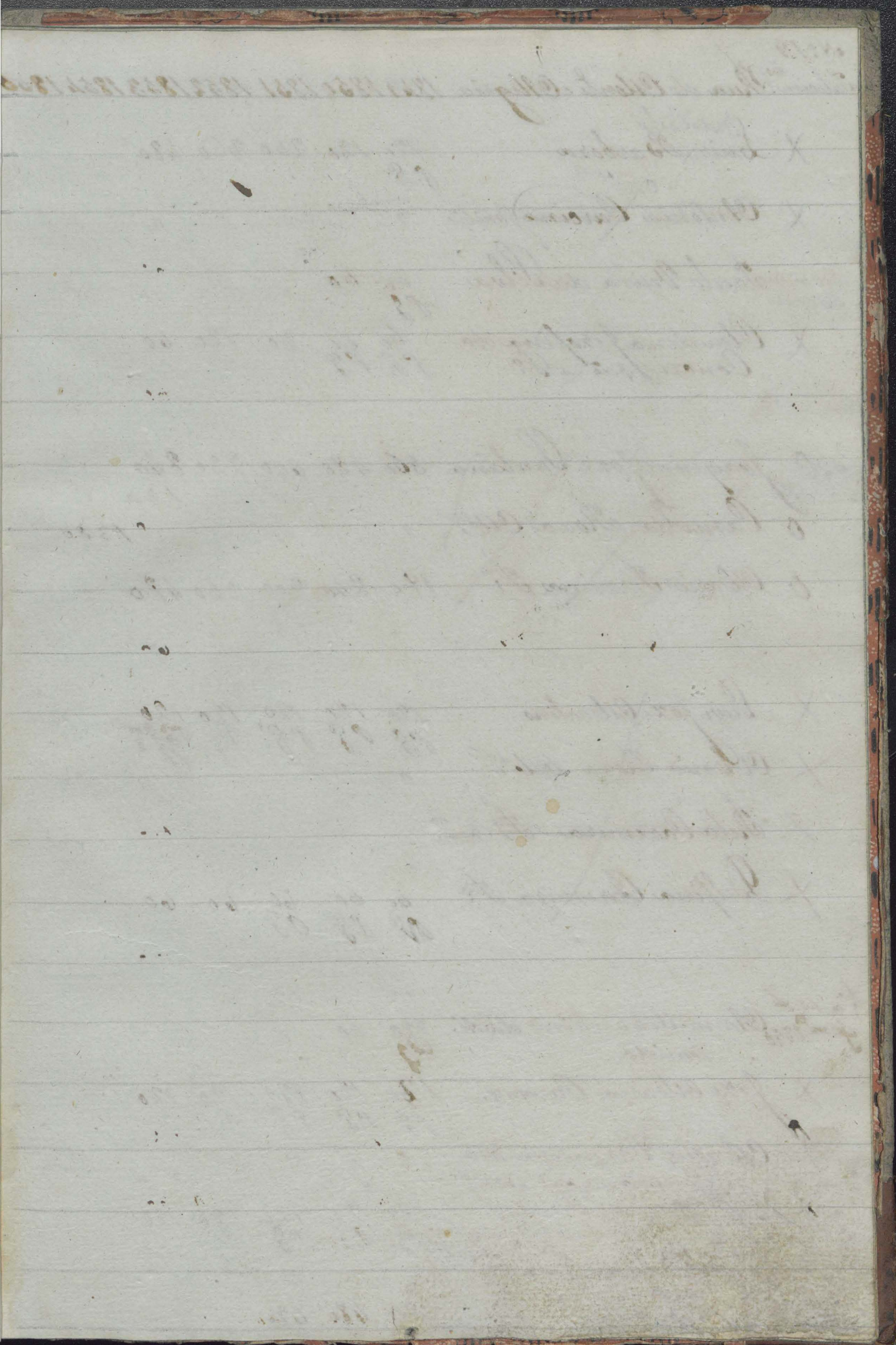

X Luiz <sup>da Costa</sup> Barboza	120	120	240	360	480
	P.S.				
X Antonia <sup>colle</sup> Carreira familia	"	"	"	"	"
<sup>Abriu no Brasil =</sup> Paulo Vieira da Silva	<del>60</del>	<del>60</del>			
	P.S.				
X Claudina <sup>da</sup> Jeronima da Conceicao S.	60	60	60	120	60
	P.S.	P.S.	P.S.	P.S.	
<del>Joaquim Jose Santana</del>	<del>360</del>	<del>480</del>	<del>600</del>	<del>720</del>	<del>840</del>
					120
<del>Camelia Rosa Alb.</del>					1380
<del>Elvira Firmiana F.</del>	<del>180</del>	<del>240</del>	<del>300</del>	<del>360</del>	<del>420</del>
X Luiz Jose Martins	120	120	120	120	120
	P.S.	P.S.	P.S.	P.S.	P.S.
X Elvira Rosa Alb.	"				
<del>Luiza Carmem F. Caron</del>					
X Delfina Carmem F.	60	60	60	60	60
	P.S.	P.S.	P.S.	P.S.	P.S.
<sup>Fa 11 de Jan 1850</sup> Anna Albontura de Al. maida	720	60			
	P.S.				
X Jose Elvira Cardoso	120	120	120	120	120
	P.S.	P.S.	P.S.	P.S.	P.S.
X Elvira Carmem da Encarnacao Alb.	"	"	"	"	"
X Joao Dix da Silva	120	120	120	120	120
	P.S.	P.S.	P.S.	P.S.	P.S.
X Ana Delfina Rosa M.	"	"	"	"	"
	1500	480	420		

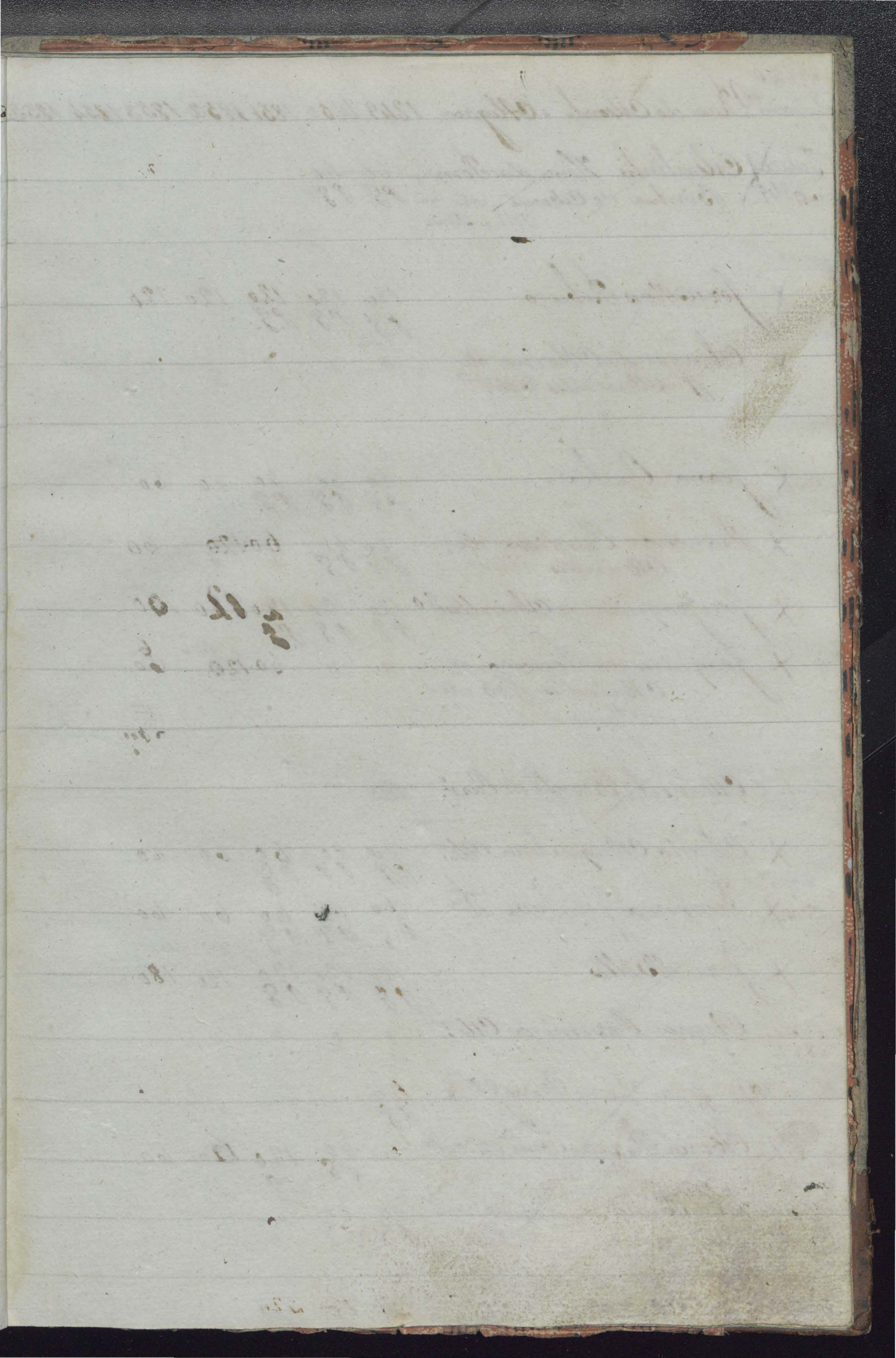

N.º 20  
Falecim

Uma do Monte e Alegria 1849 1850 1851 1852 1853 1854 1855

Falecim ~~Bartholomeu~~ Nome da Tom- 60 60  
a ~~M.ª~~ Binha do Monte esta na P.ª P.ª  
Folha atraz

X	<del>José Alves</del> <del>Tuburo</del>	120	120	120	120	120
		P.ª	P.ª	P.ª	P.ª	P.ª
X	<del>Margarida</del> <del>Alvina</del> <del>de</del> <del>Alvirellus</del> <del>Alv.ª</del>	"	"	"	"	"
X	<del>Joana</del> <del>Emilia</del>	60	60	60	60	60
		P.ª	P.ª	P.ª	P.ª	P.ª
X	<del>Francisca</del> <del>Candida</del> <del>de</del> <del>Alvirellus</del> <del>Niura</del>	60	60	<del>60</del> 120	"	60
		P.ª	P.ª	"	"	P.ª
X	<del>José</del> <del>Joaquim</del> <del>de</del> <del>Alvirellus</del> <del>J.ª</del>	120	120	120	120	60
		P.ª	P.ª	P.ª	P.ª	P.ª
X	<del>Joaquim</del> <del>da</del> <del>Franca</del> <del>de</del> <del>Alvirellus</del> <del>Jos = da</del> <del>Apima</del>	"	"	60	120	60
		"	"	"	"	P.ª

Falecim em  
61 Junho de 1848 = ~~Alvirellus~~ ~~Picente~~ ~~de~~ ~~Carri.~~

X	<del>Clara</del> <del>Augustina</del> <del>Alv.ª</del>	60	60	60	60	60
		P.ª	P.ª	P.ª	P.ª	P.ª
X	<del>Leirina</del> <del>Imelia</del> <del>Fa</del>	60	60	60	60	60
		P.ª	P.ª	P.ª	P.ª	P.ª
X	<del>José</del> <del>Pillu</del>	120	120	120	120	180
		P.ª	P.ª	P.ª	P.ª	P.ª

Falecim 1852 ~~Anna~~ ~~Carolina~~ ~~Alv.ª~~

<del>José</del> <del>Joaquim</del> <del>Guides</del> <del>Ororio</del> <del>J.ª</del>	120					
	P.ª					
X	<del>Clara</del> <del>Rosa</del> <del>de</del> <del>Coma</del> <del>de</del> <del>Alv.ª</del> <del>Niura</del>	"	60	120	60	60
		"	P.ª	P.ª	P.ª	P.ª

Falecim em 1854 ~~José~~ ~~Pinto~~ ~~de~~ ~~Limia~~ ~~Logro~~

840 730 720

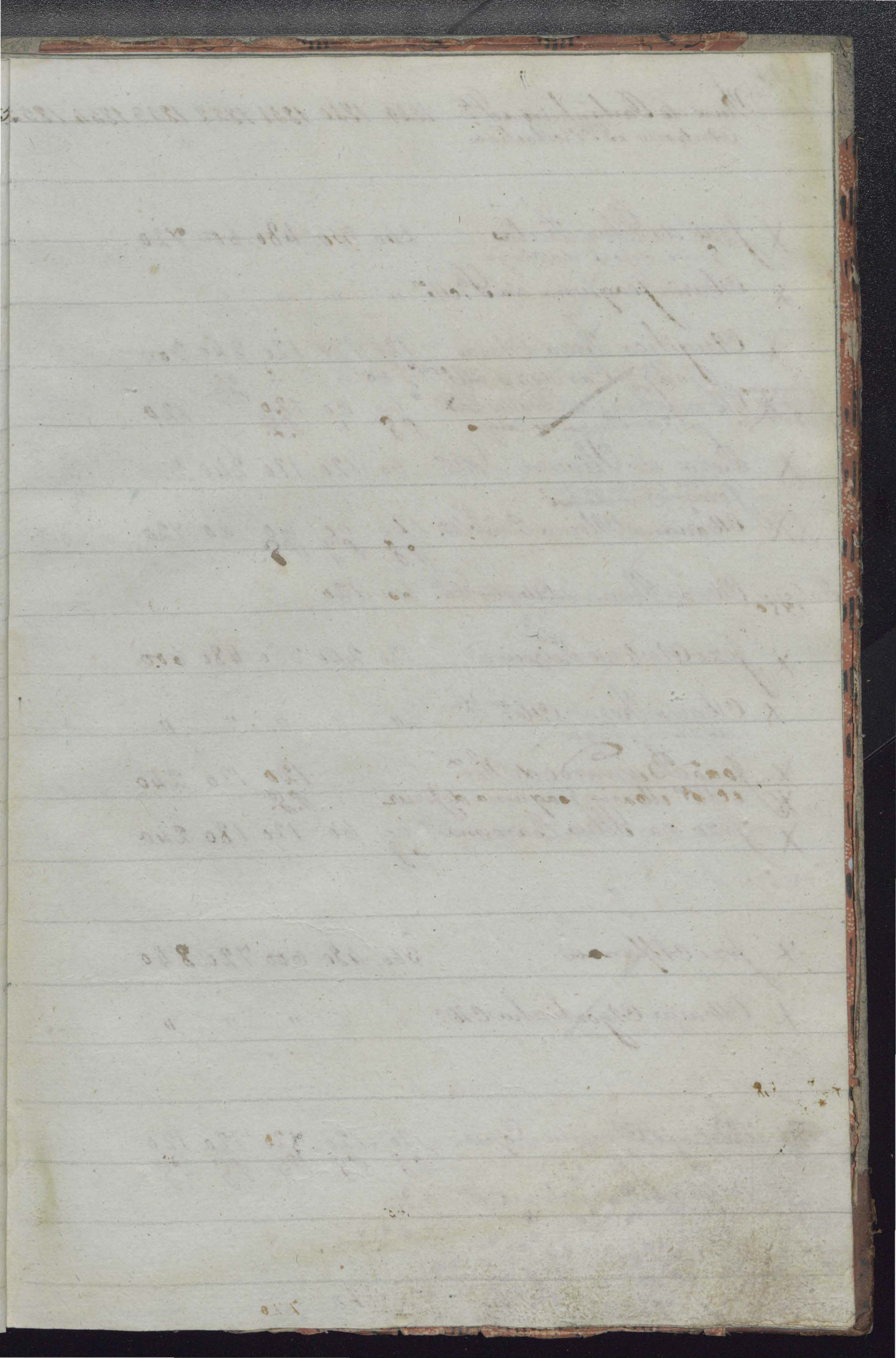

X	João da Silva Freitas Genro de João da Cruz	240	360	480	600	720
X	Cláudia Joaquina da S.ª	"	"	"	"	"
X	Angelica Rosa Arias	120	120	180	240	300
	João Cardozo	60	-	-	60	
	Cláudia Rosa de Mattos	60	60	120	120	120
	F.ª da Theresia de Camp.	P.S.	"	P.S.	P.S.	P.S.
X	Rosa de Oliveira Sotto	60	120	180	240	300
	João Cardozo					
XXX	Cláudia Alvina Sotto	120	60	60	60	120
		P.S.	P.S.	P.S.		
	Cláudia Theresia de Mattos	60	120			
X	Joze Antonio Teixeira	120	240	360	480	600
X	Cláudia Rosa Cl.ª	"	"	"	"	"
	da Rosa Rosa					
X	João Bernardo de M.ª			120	120	240
X	Cláudia Joaquina de Jesus			P.S.		
X	Joze da Silva Coaresma	60	60	120	180	240
	Joze	P.S.				
X	Joze Affonso	360	480	600	720	840
X	Cláudia Agostinha Cl.ª	"	"	"	"	"
X	Rodrigo Antonio Lopez	120	120	120	120	120
		P.S.	P.S.	P.S.	P.S.	P.S.
X	Anna Bernardina Cl.ª	"				
			480	180	300	

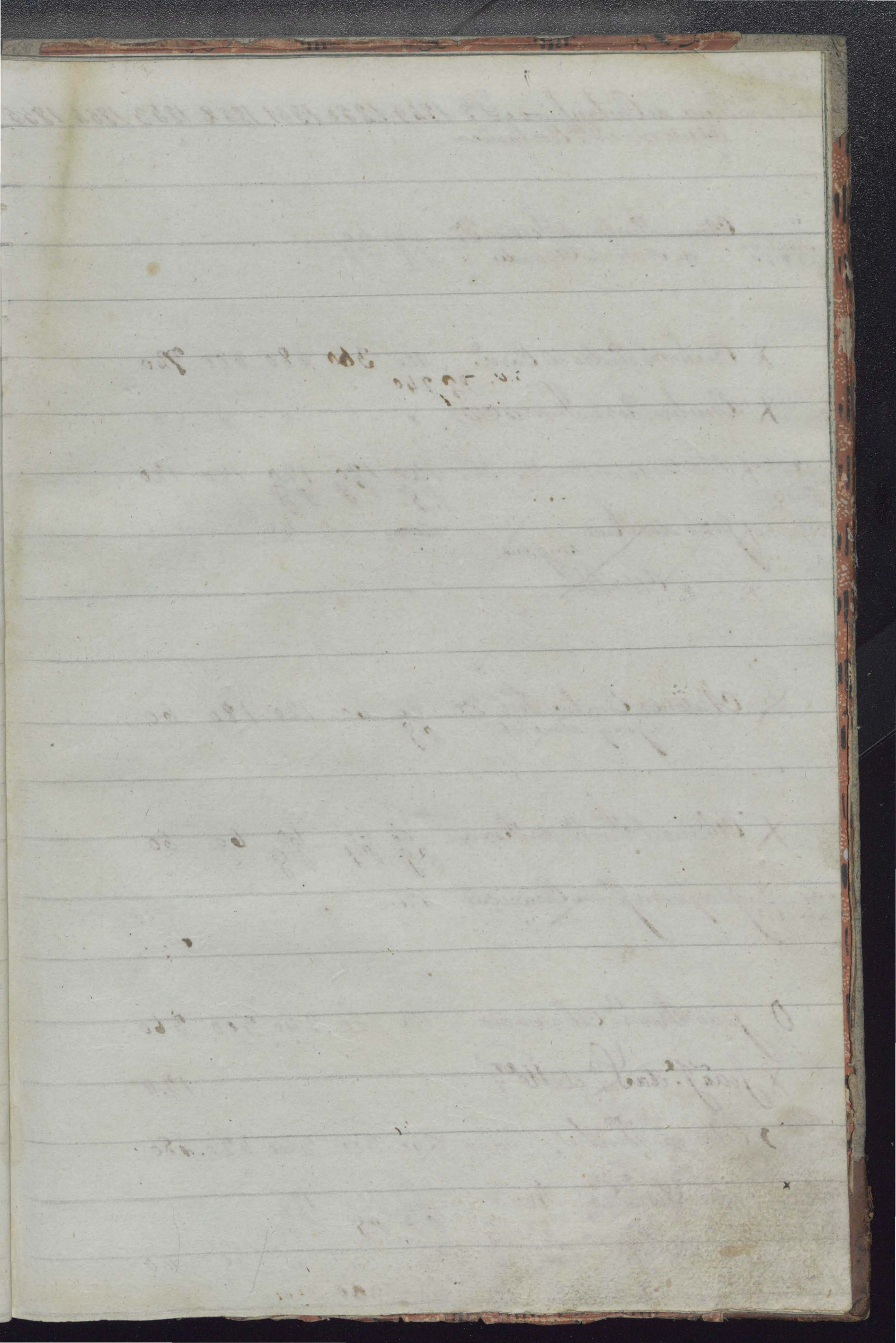

N.º 22

Falcoim<sup>tos</sup> Nova do Castanhão e P.º 1849 1850 1851 1852 1853 1854 1855  
 Antonio e P.º Ecolastica

Falcoim  
 Abril de  
 1850

Anna Pinta de Moura P.º  
 de Antonio Ecolastica 60 60  
 P.º P.º

X Cristovão Pedro de Carr.º 480 360 480 600 720

X Emilia Rosa Soares Ecol.º 240 " " " " "

1853 X Antonio de Mattos Ecol.º 120 120 120 120 120  
 Falcoim  
 am  
 30 Junho

Joze dos Reis  
 Ecol.º 260

X Ecol.º " " " " "

X Antonia Emilia Ferr.º 60 60 120 180 60  
 de Joaze dos Reis Ecol.º P.º P.º

X Manoel Fran.º da Rocha 60 60 60 60 60  
 P.º P.º P.º P.º P.º

Morui De Joaquin J.º da Concicao 420

O Joao Fran.º Chaxado 120 180 240 300 360

X Joao J.º da Pa.º Ecol.º 120

O Anna Pinta Nabica 240 300 360 420 480

Falcoim Joze Leonardo Rocha 120 120 120  
 1851 P.º P.º P.º

X Maria Rita Ecol.º " " " 60 60  
 660 360 300 P.º P.º

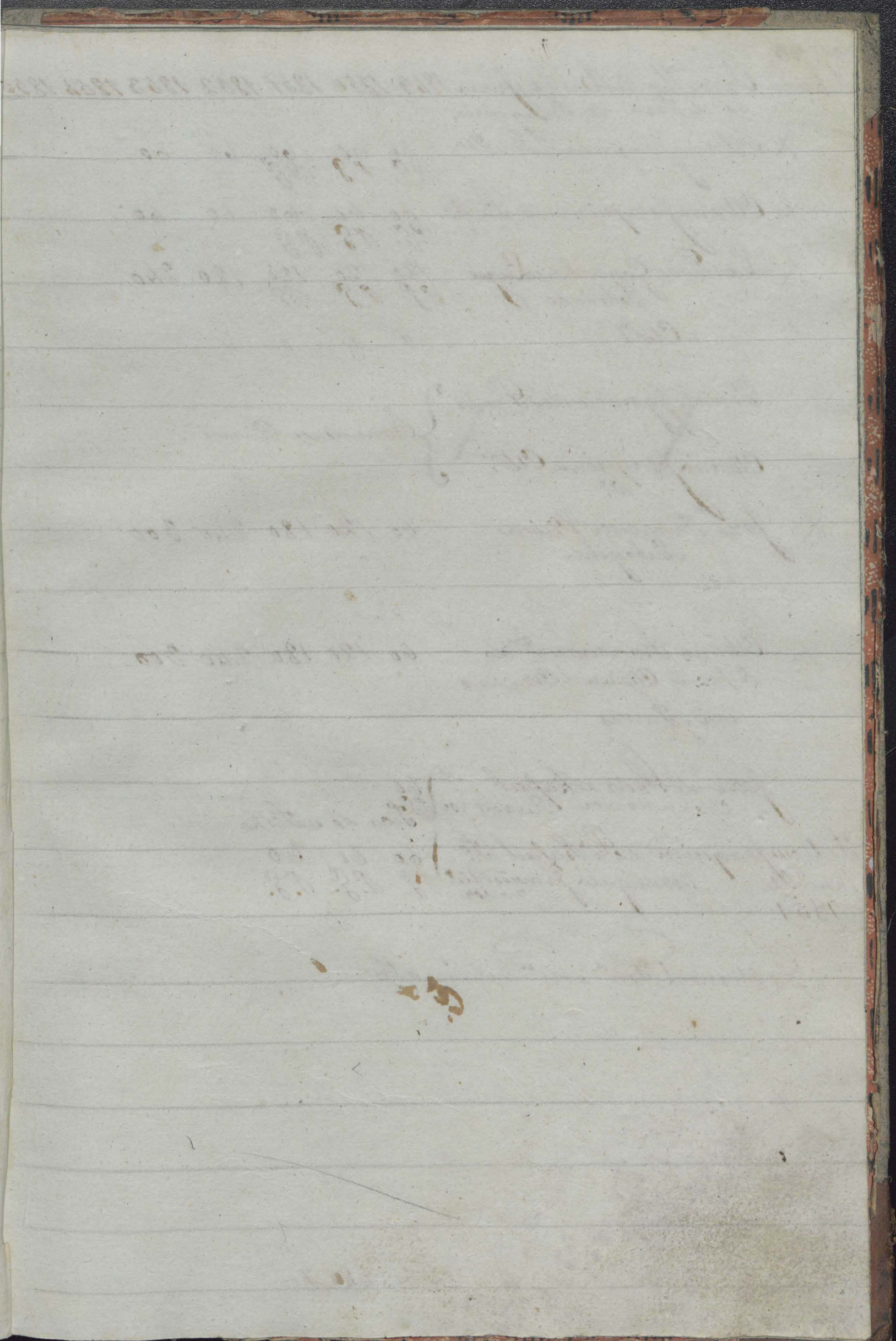

Fal. Tab. Carmo. Carvalho de Paixo Junia 1849 1850 1851 1852 1853 1854 1855  
 os de Fora da Tr. Siquirica

X	Claria Joaquina de S.ª Pa	60	60	60	60	60
		P.S.	P.S.	P.S.	P.S.	P.S.
X	Claria Joaquina de S.ª Pa	60	60	60	60	60
		P.S.	P.S.	P.S.	P.S.	P.S.
X	Leonardo Goncalves Lago	120	120	120	120	240
	Sobrinhas	P.S.	P.S.	P.S.		
	e Cl.ª	"	"	"	"	

Vicente Ignacio dos Santos }  
 Claria Joaquina Cl.ª } Abanduce Risco

X	Jose Francisco Viira	60	120	180	240	300
	Sabogilda					

X	Claria Francisca F.ª do	60	120	180	240	300
	Difunto Albano d.ª Martins					
	em: Fawos					

Jose de Souza Rafael } 60 Não Amado  
 Abanduce Risco } Sica só o Filho  
 Falcuy Joaquina de S.ª Rafael F.ª } 60 60 60  
 Jan.ª de } 1851 } Cl.ª J.ª J.ª  
 1851 } Cl.ª J.ª J.ª } P.S. P.S. P.S.

X	Manoel Ferr.ª e Cl.ª no Carr. alho					
X	Manoel Ferr.ª					
X	Leanna Maria III Carr.					

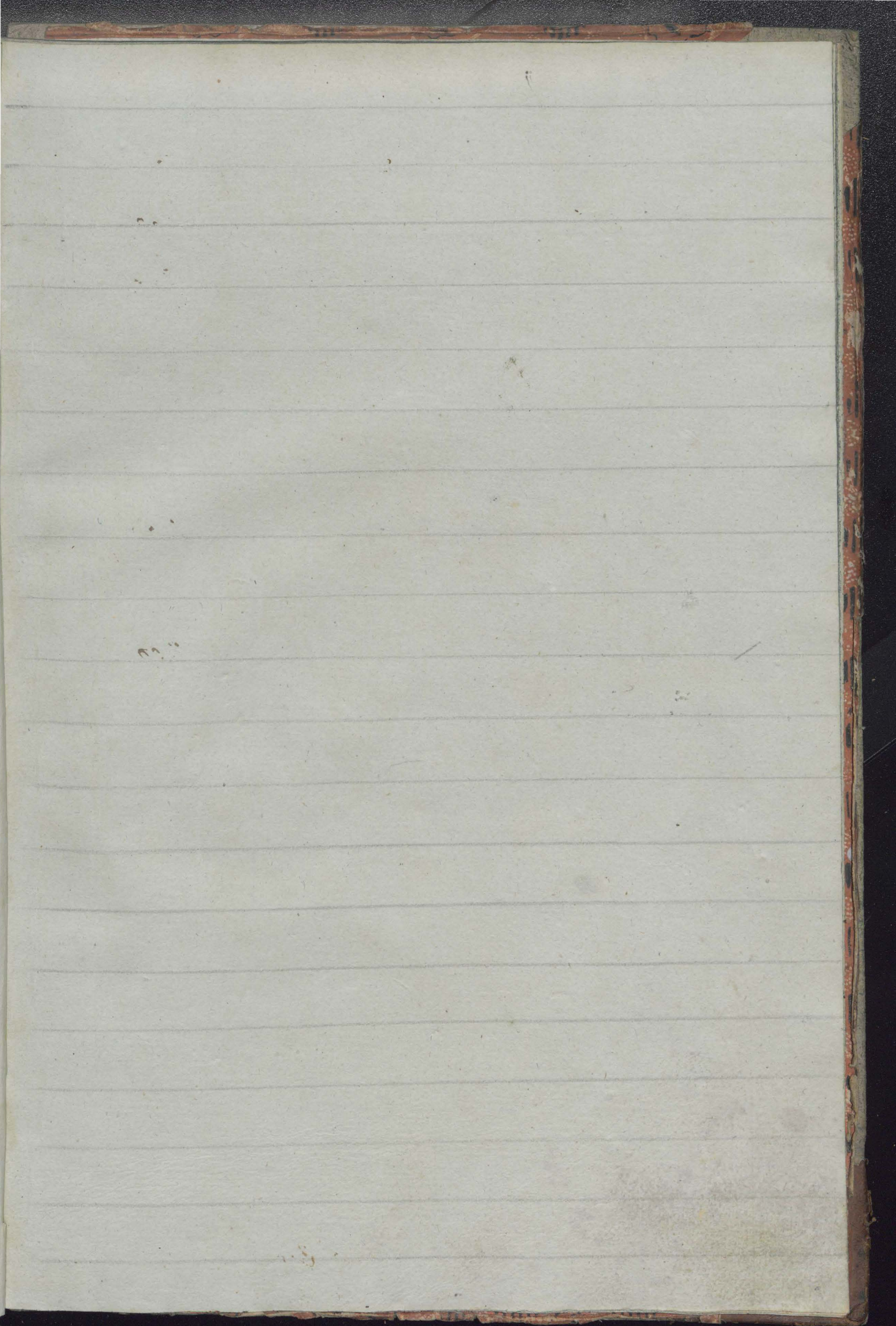



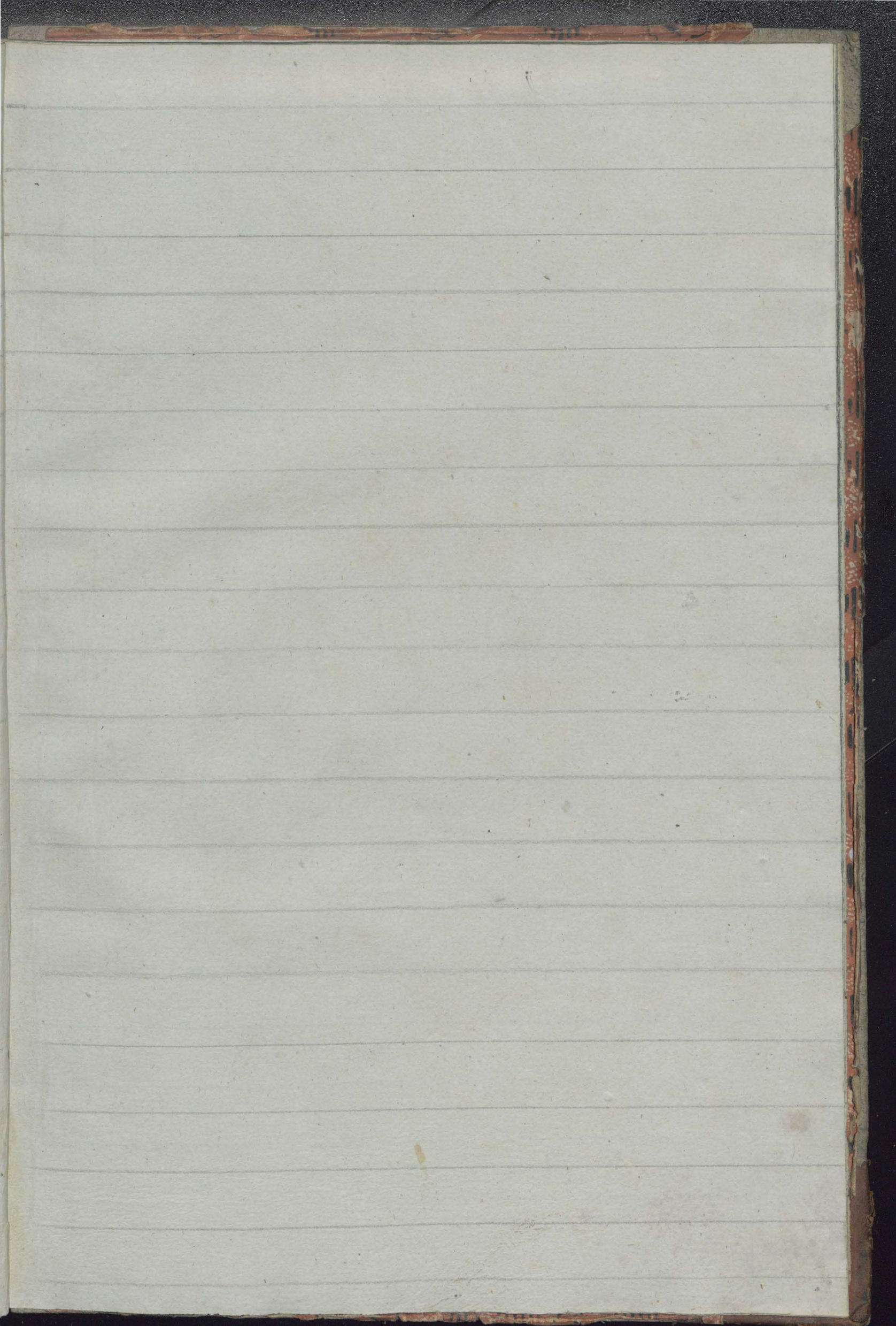

N  
Secret

The image shows a page from an old ledger or account book. The page is ruled with a grid of approximately 15 vertical columns and 30 horizontal rows. The grid is mostly empty, with only a few faint, illegible marks scattered throughout. The paper is aged and yellowed, with some staining and wear visible, particularly along the left edge where the binding is visible. In the top left corner, there are handwritten annotations in dark ink: the letter 'N' on the first line and the word 'Secret' written vertically on the second line. The overall appearance is that of a historical document, possibly a ledger or a record book.

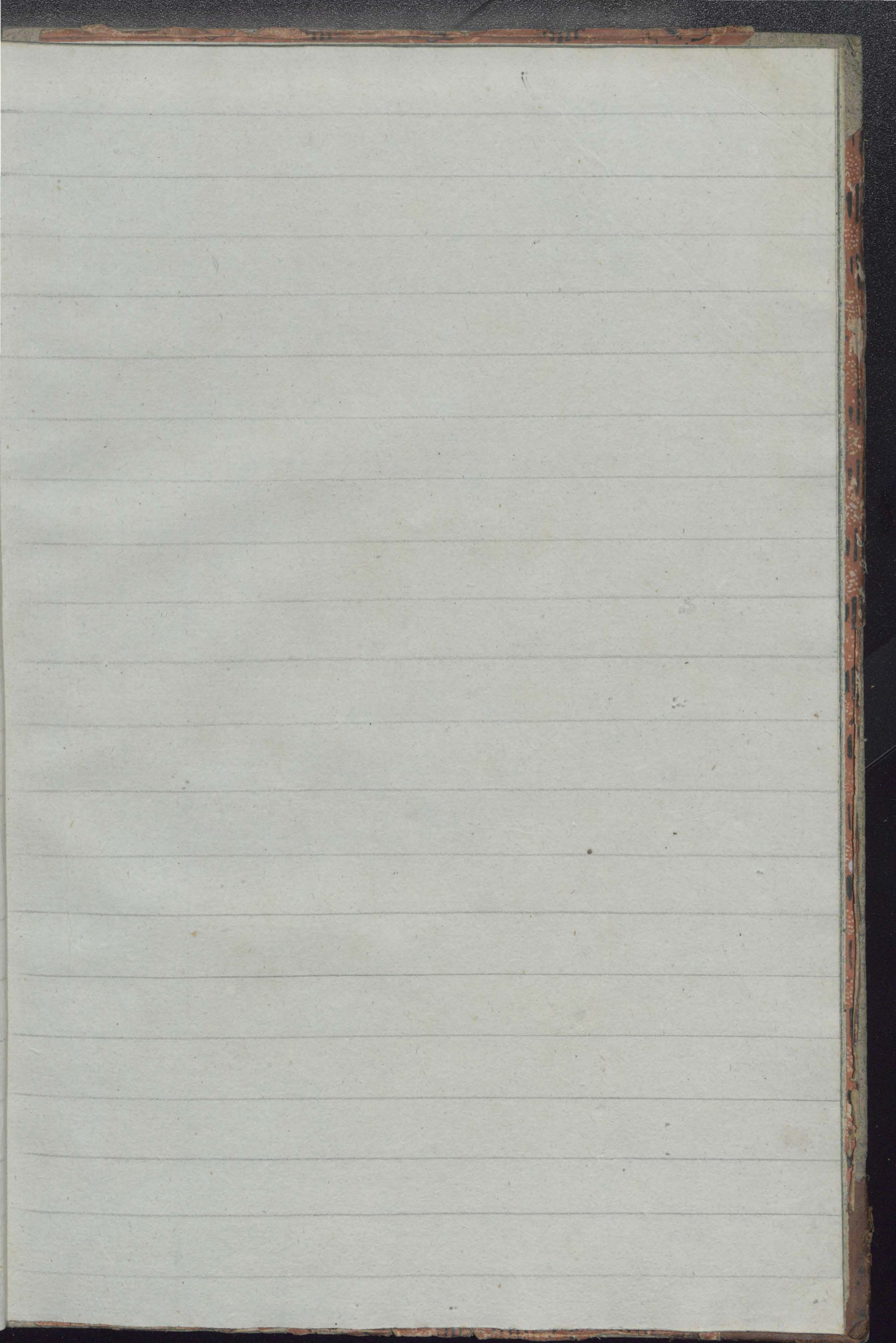

N  
L  
ceet

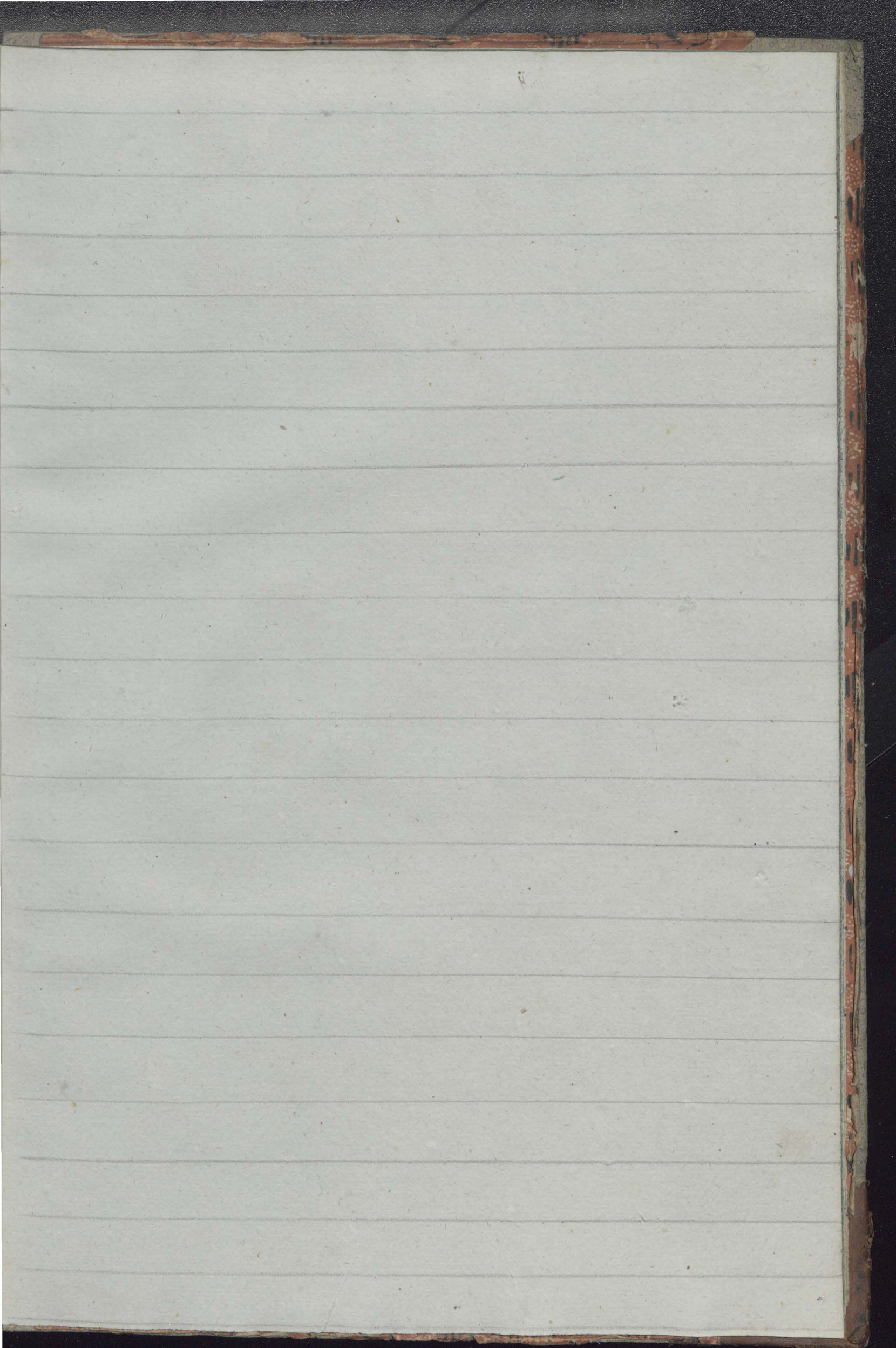



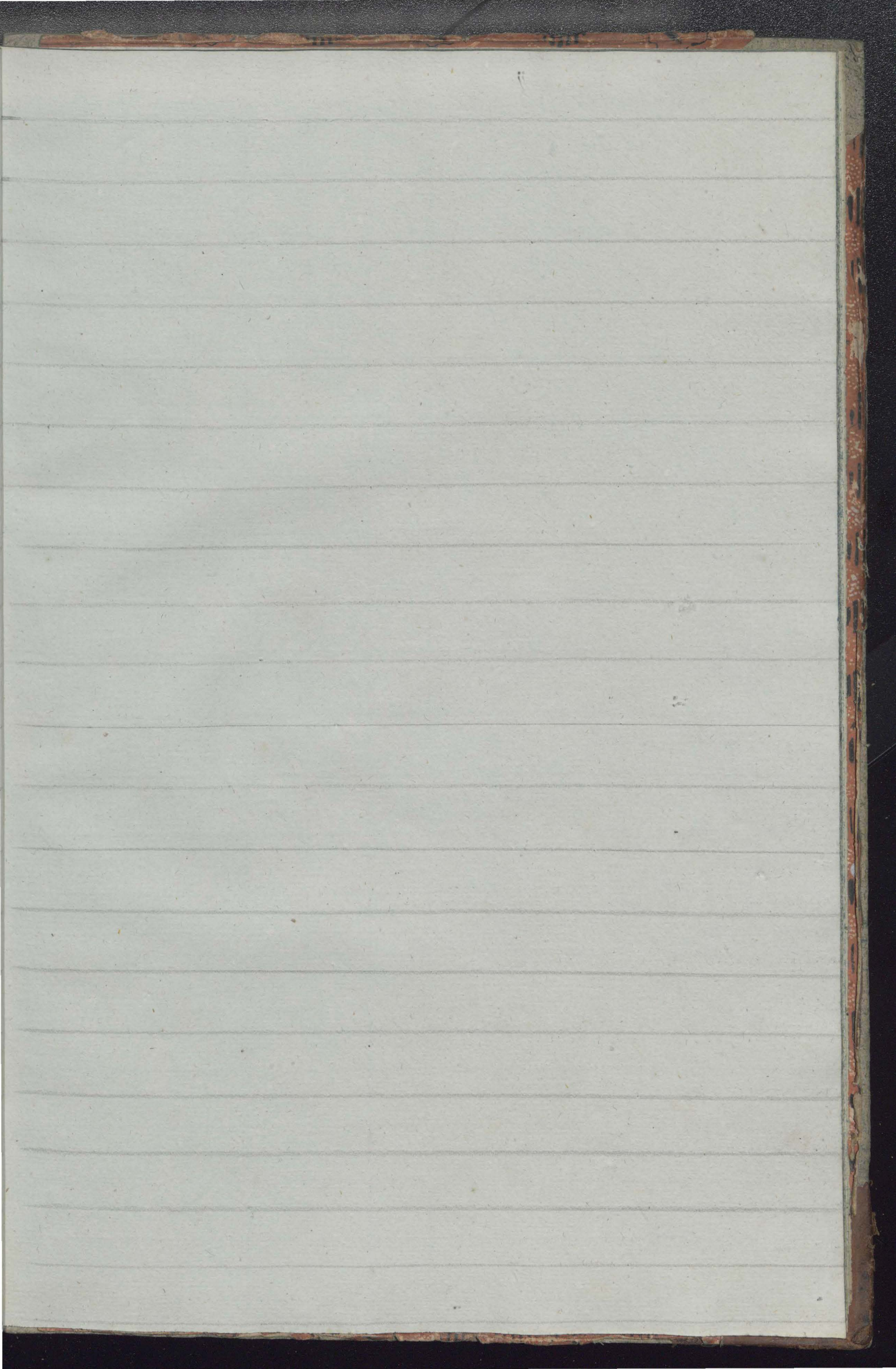



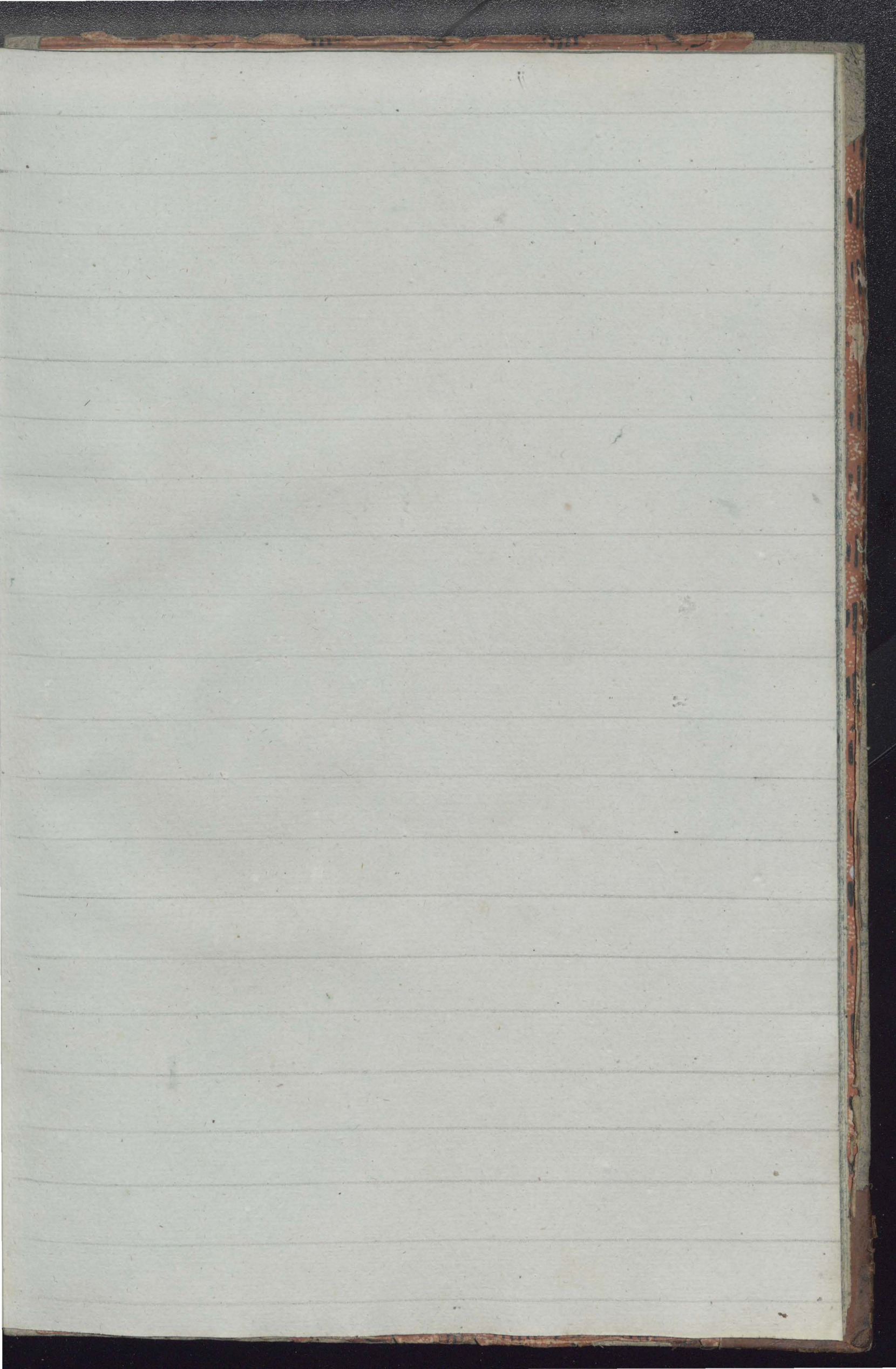

N.  
Secret

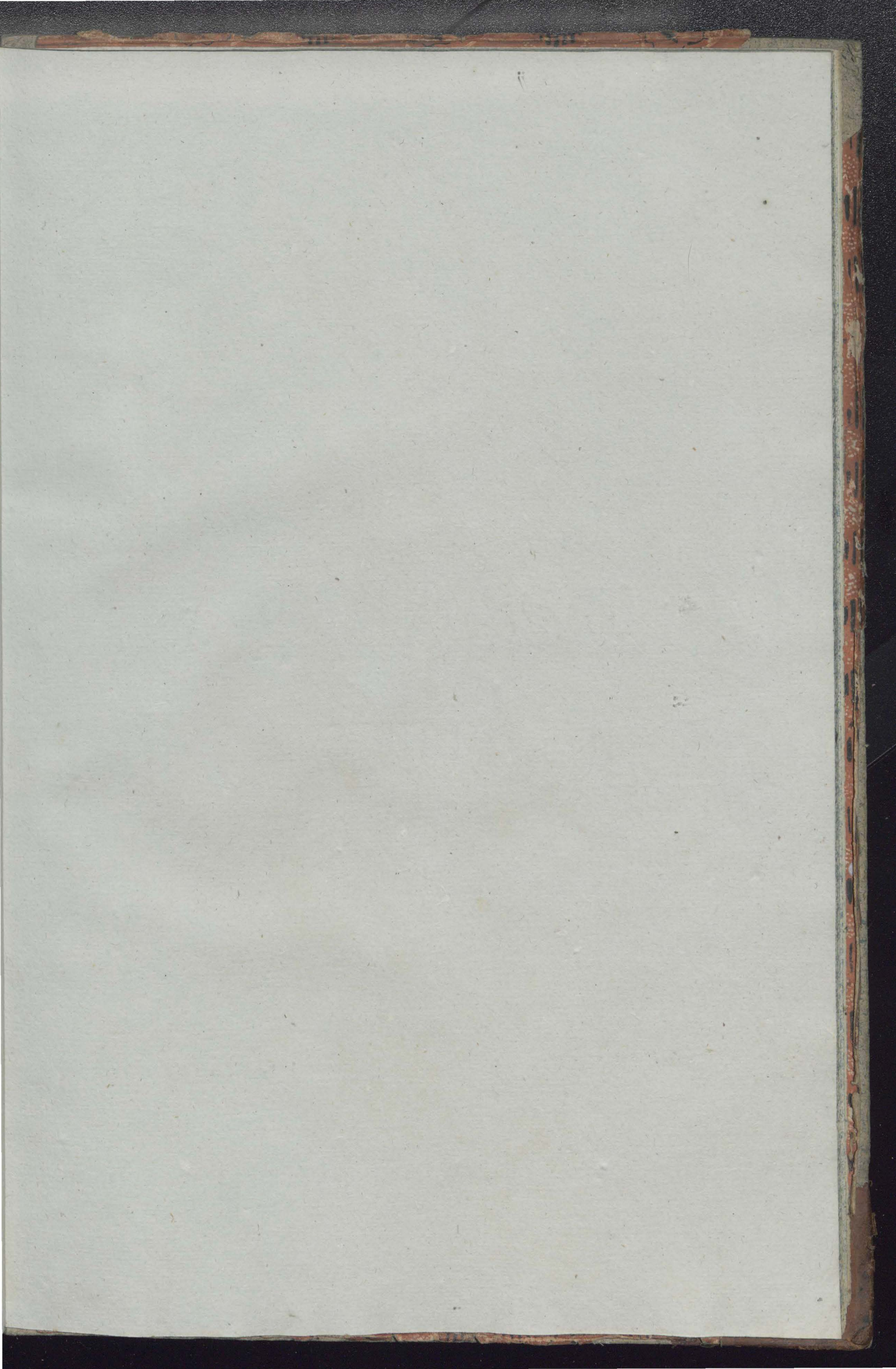

N.  
Secret

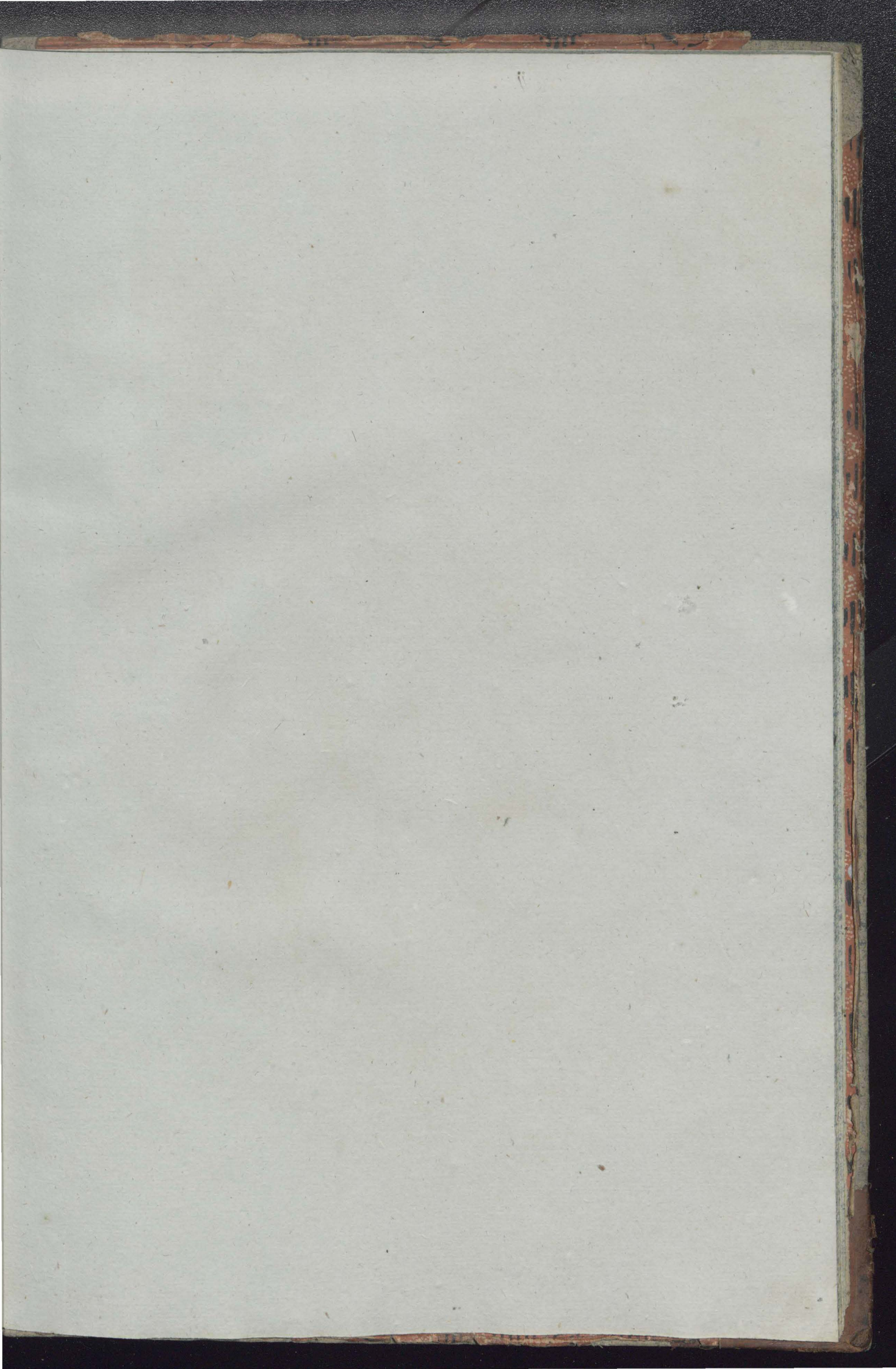

N.  
de Fat

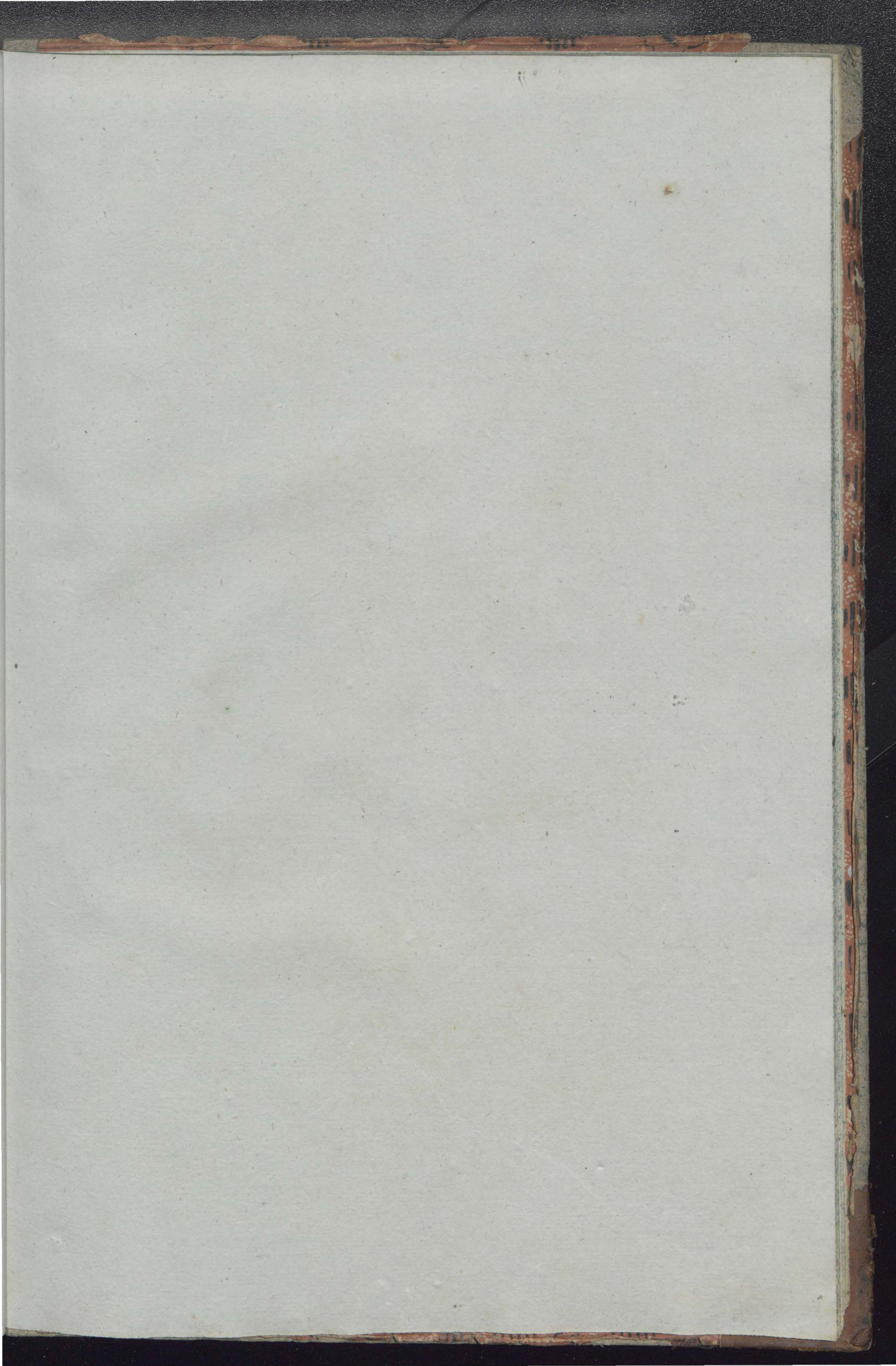

N.  
Secret

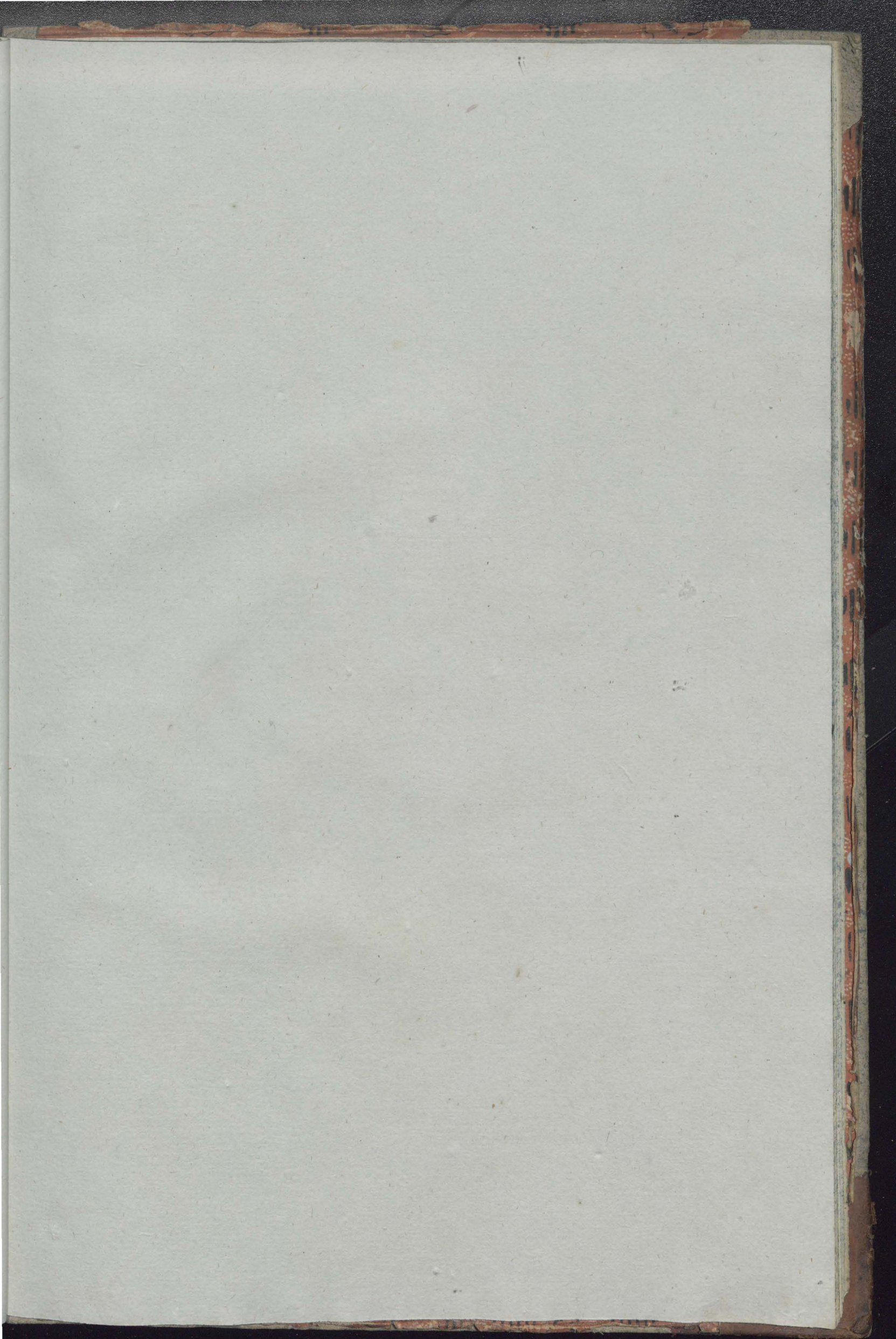

N.  
Secret

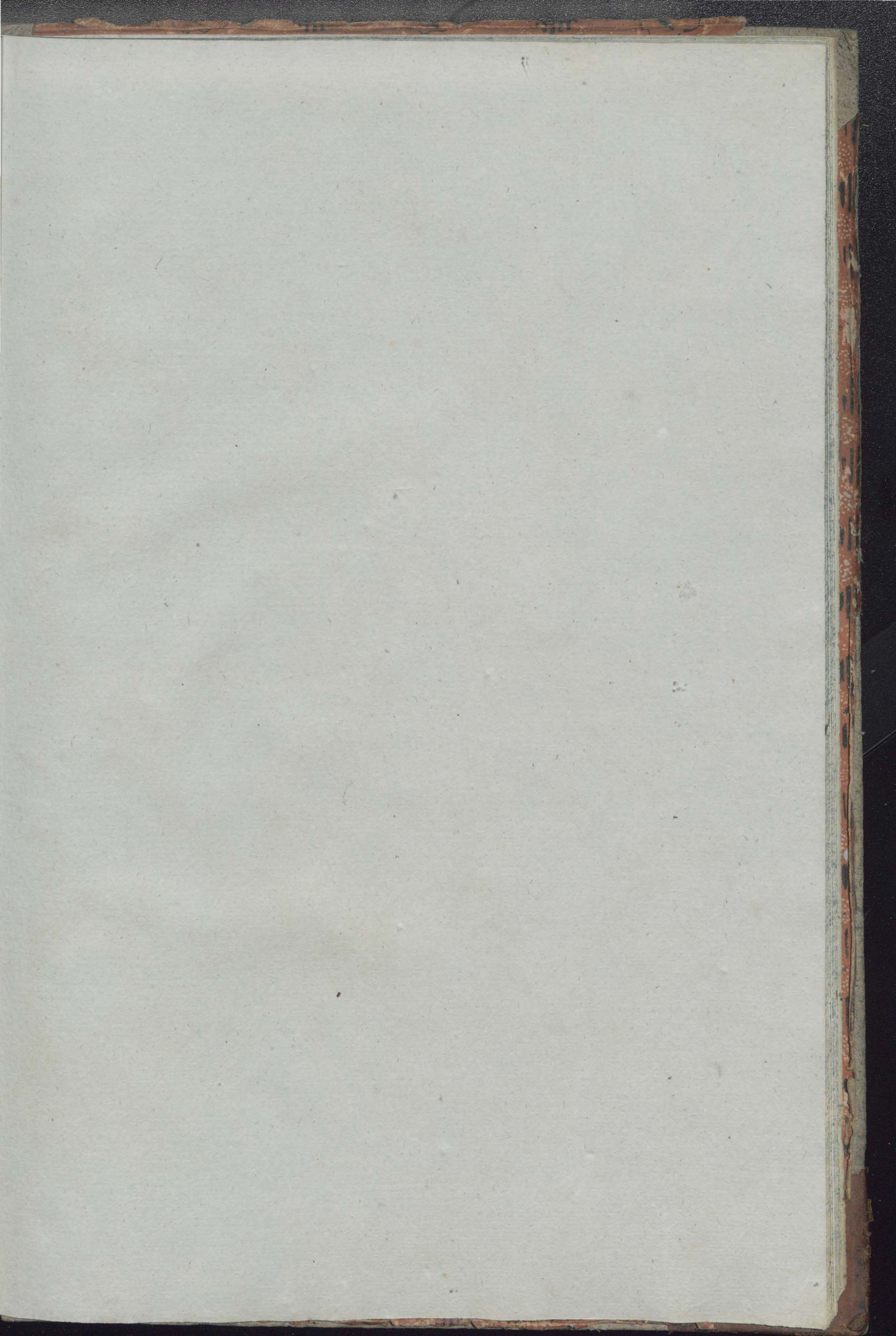

N.  
L.  
L.

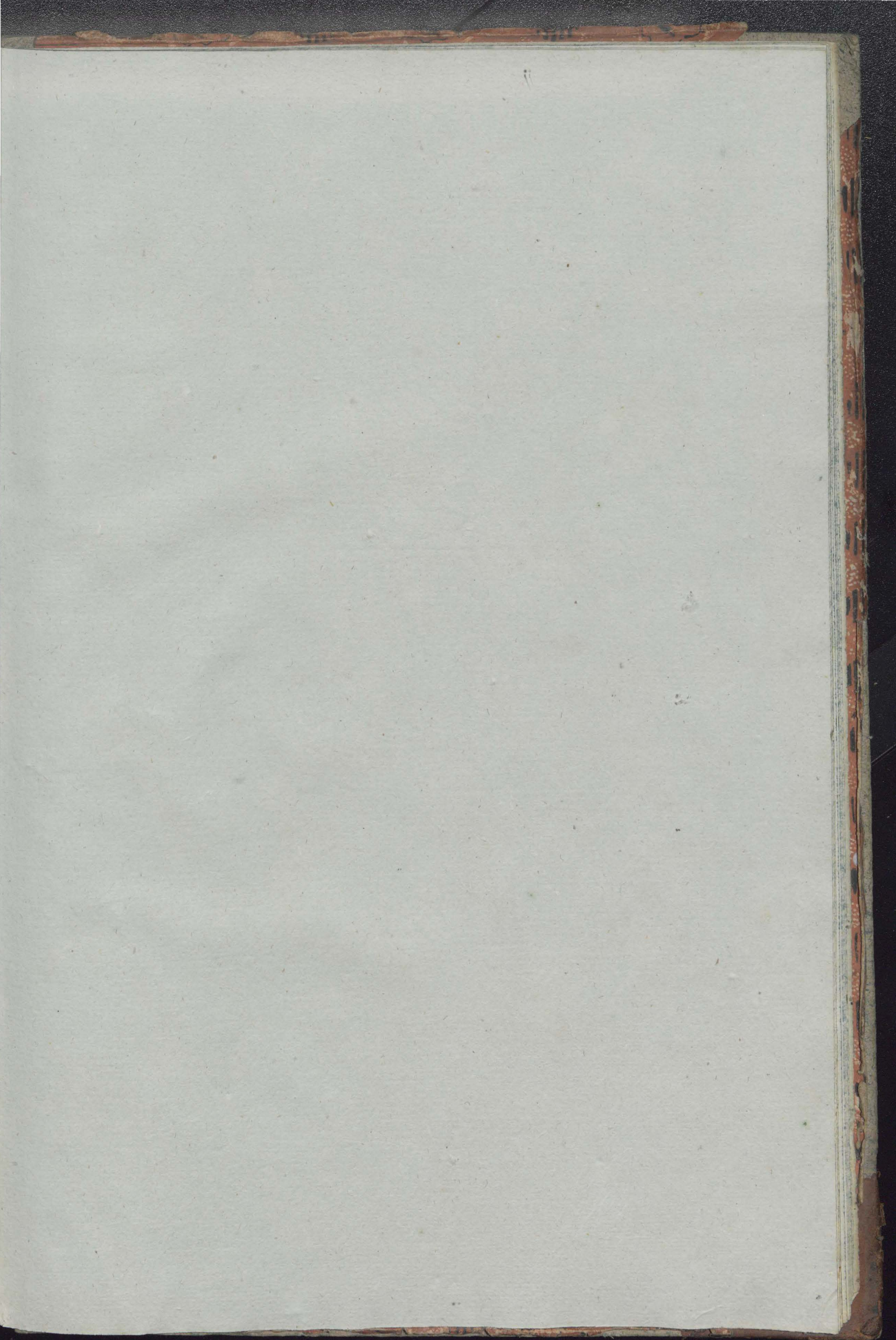

N.  
L.  
e e Tal

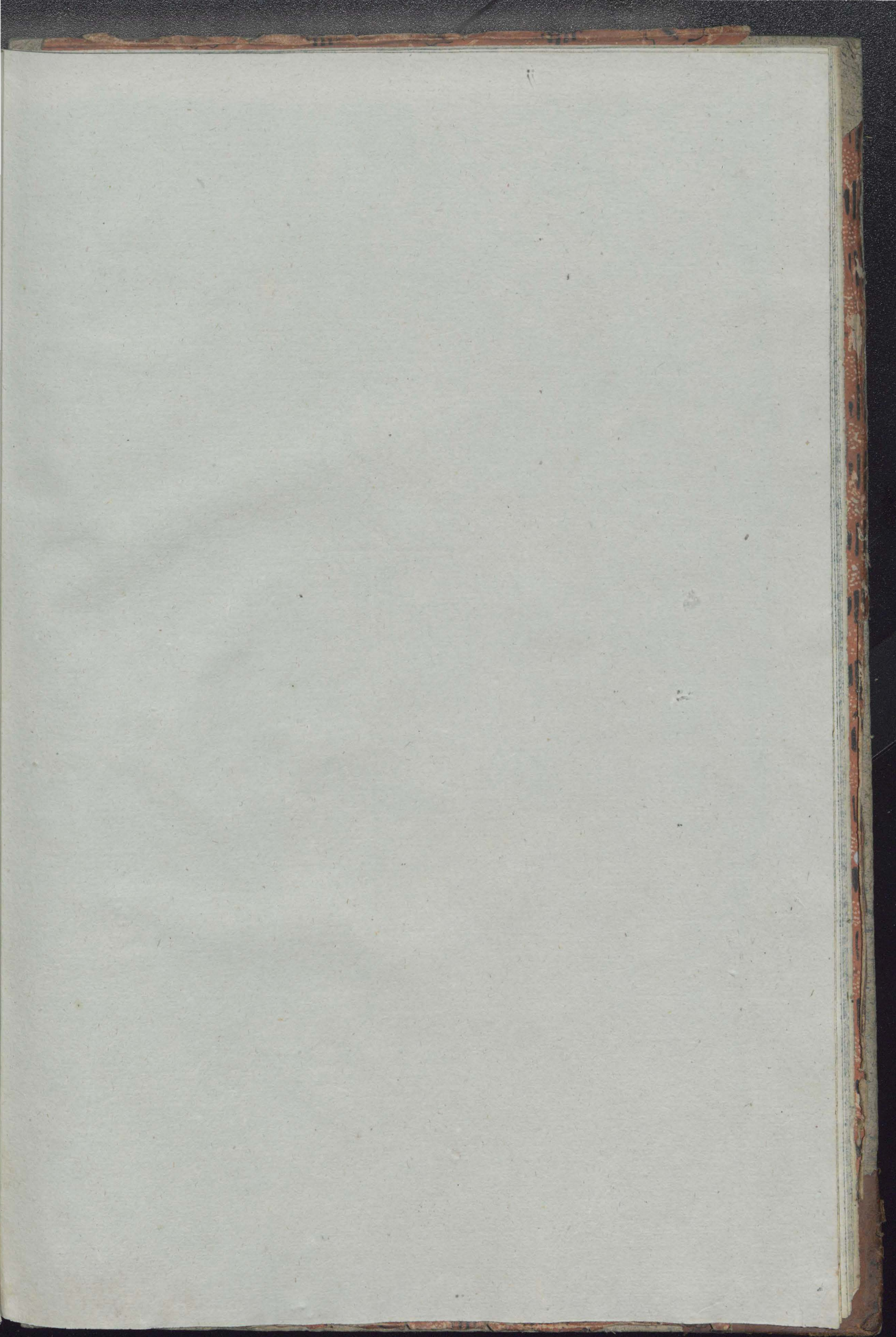

N.  
L.  
eetal

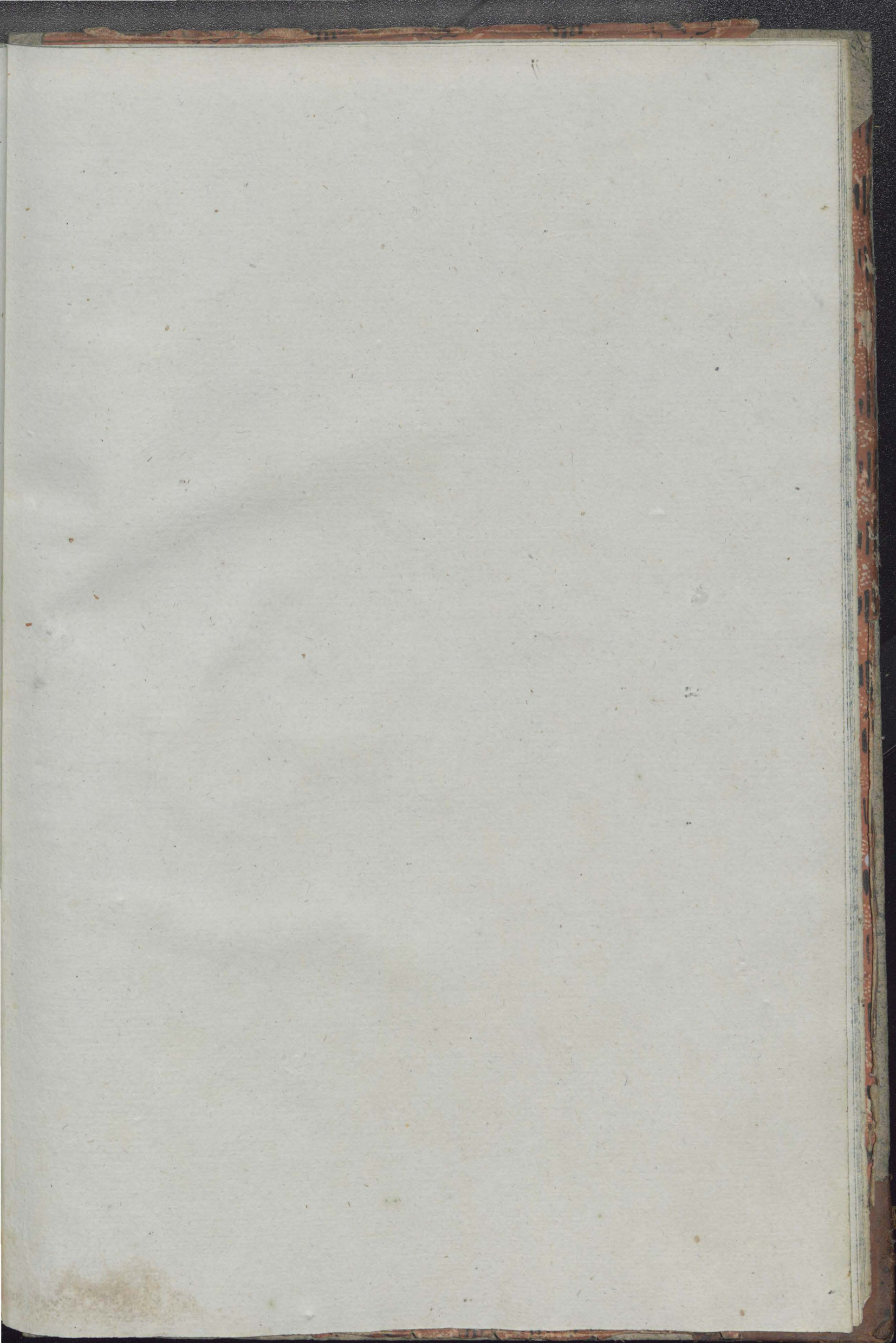

N.  
F.  
F.

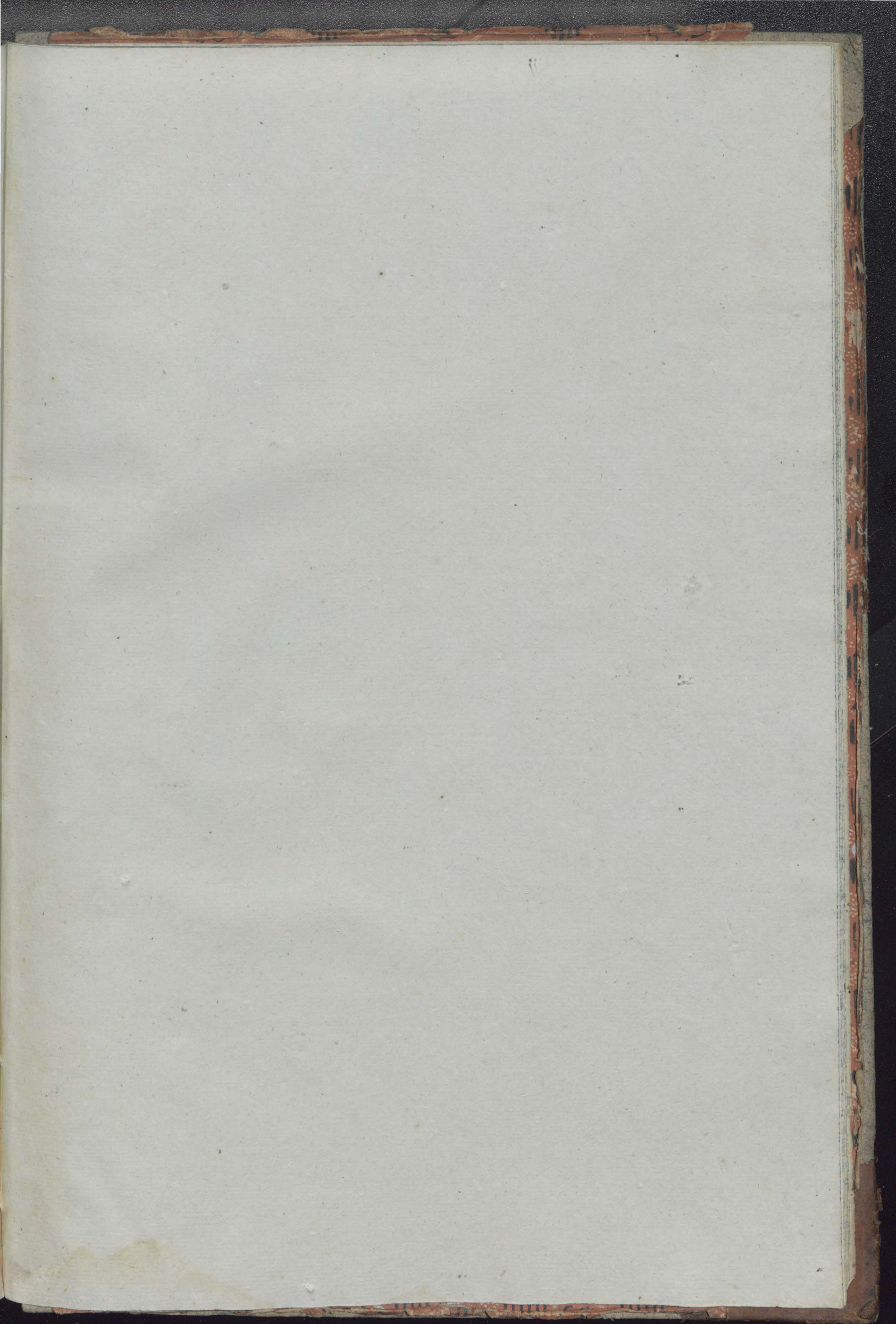

N.  
acc. Fal.

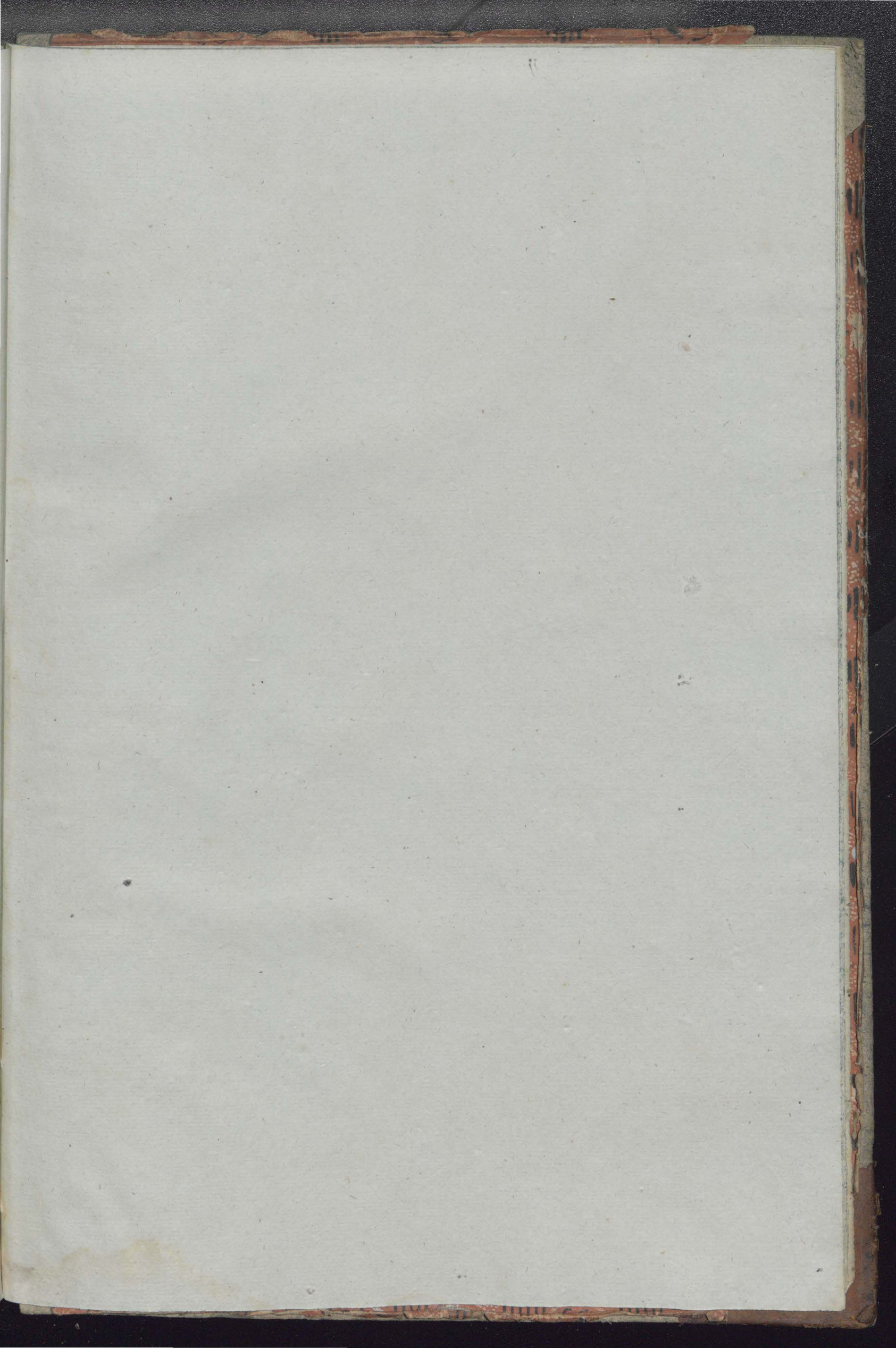

N.  
Fol.

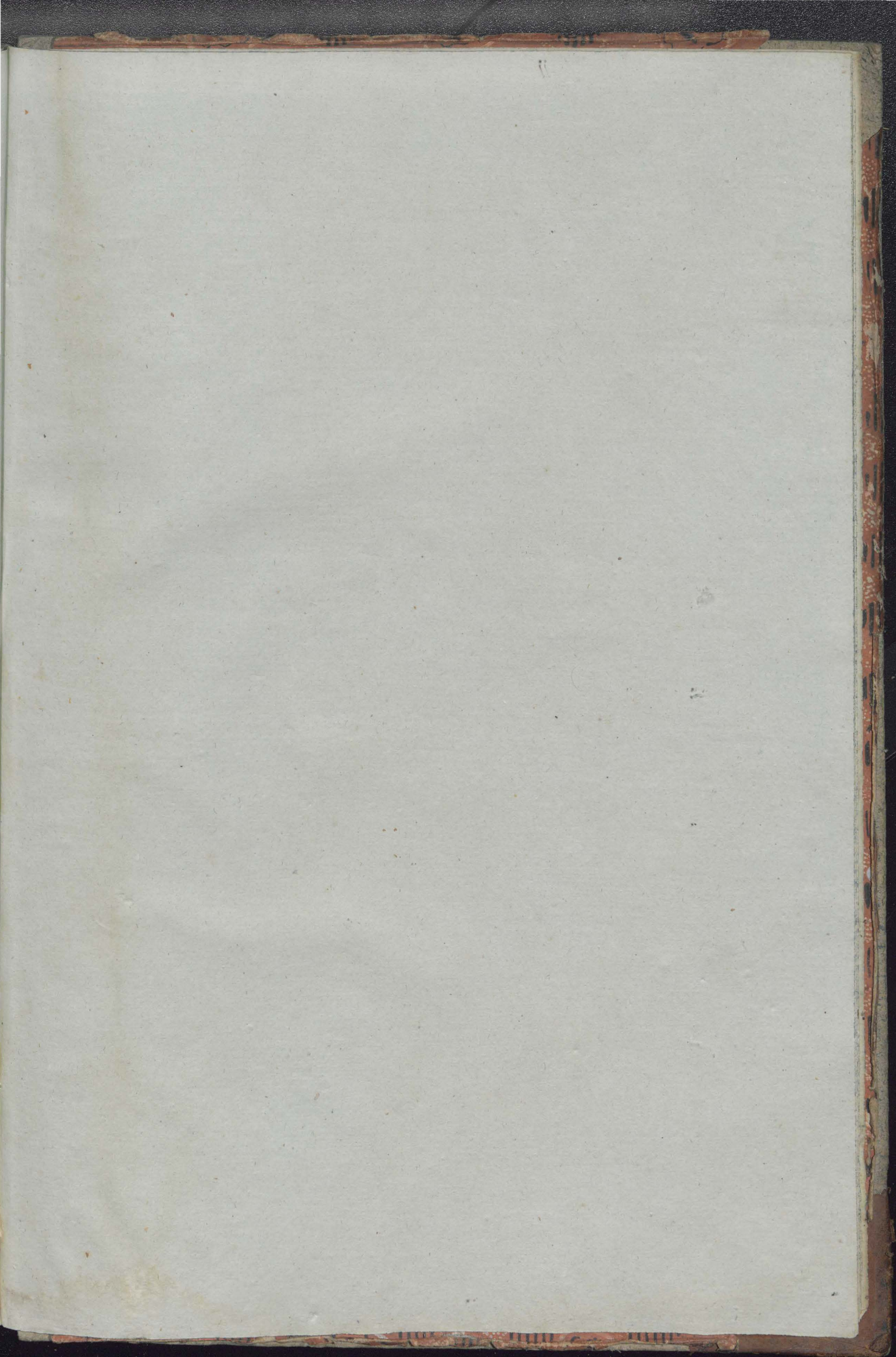

N.  
Secret

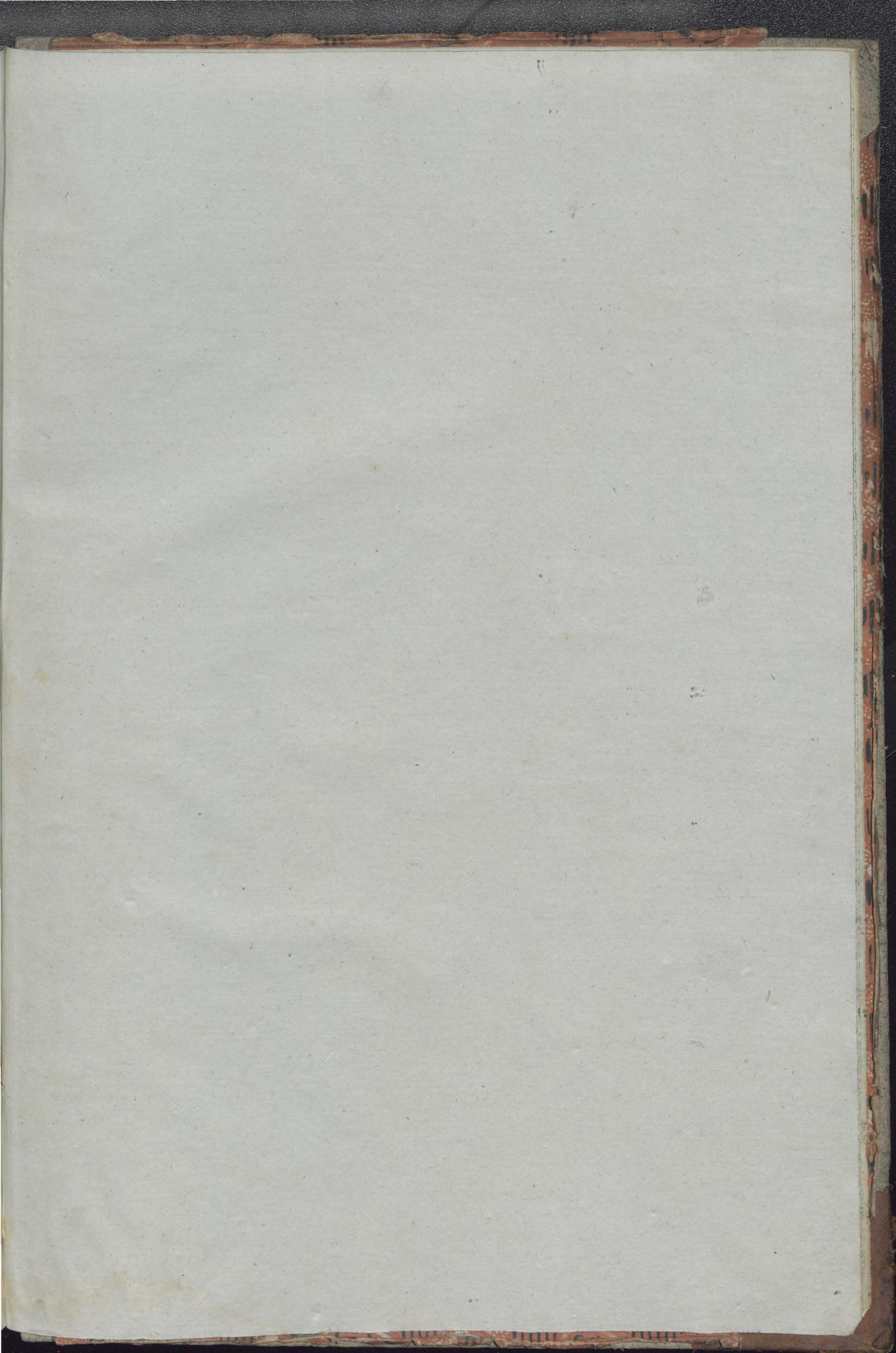

N.  
Secret

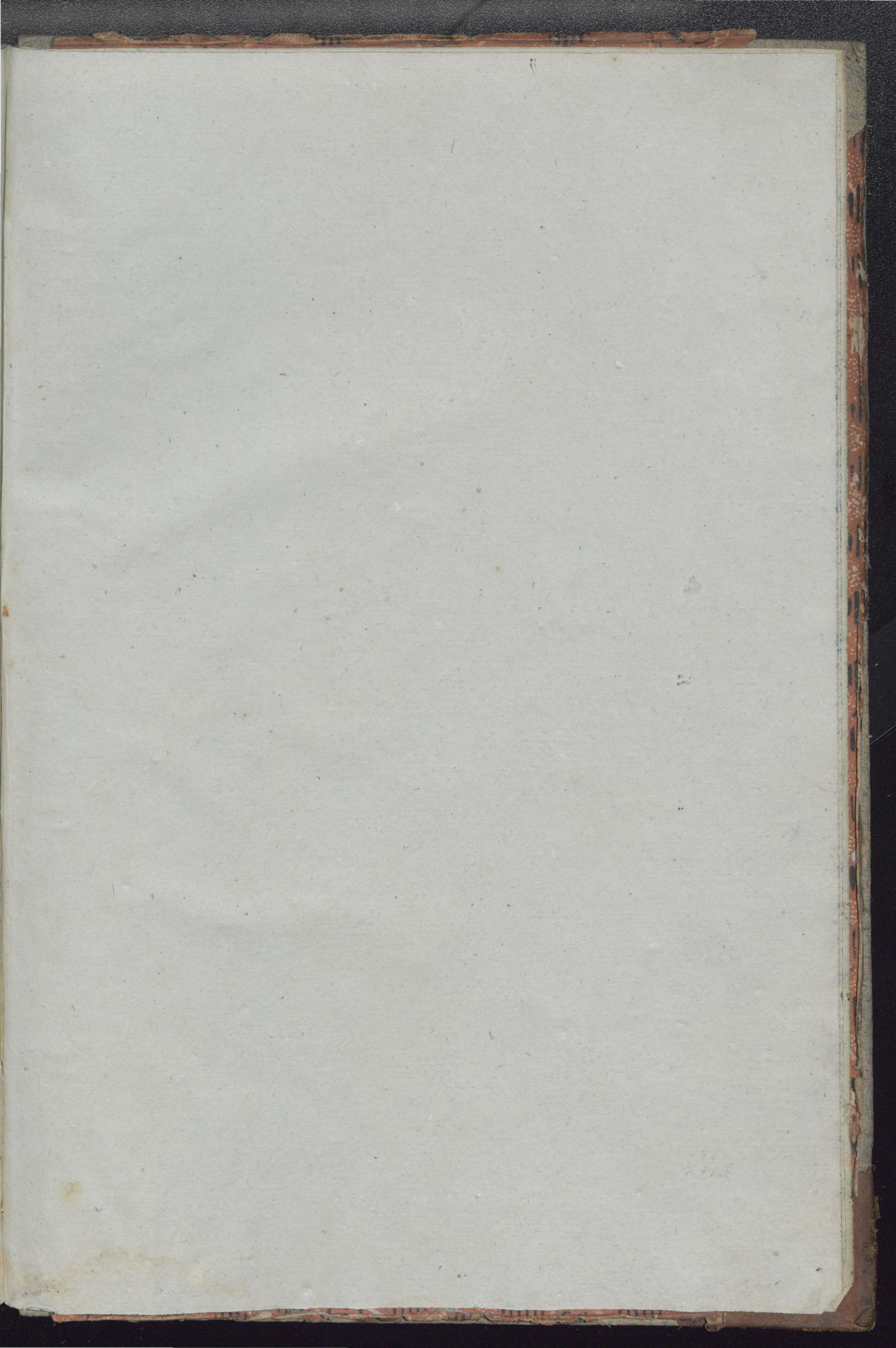

N.  
Secret

c  
d

100  
100

1849 16686  
1850 13620

N.  
of  
Secretal

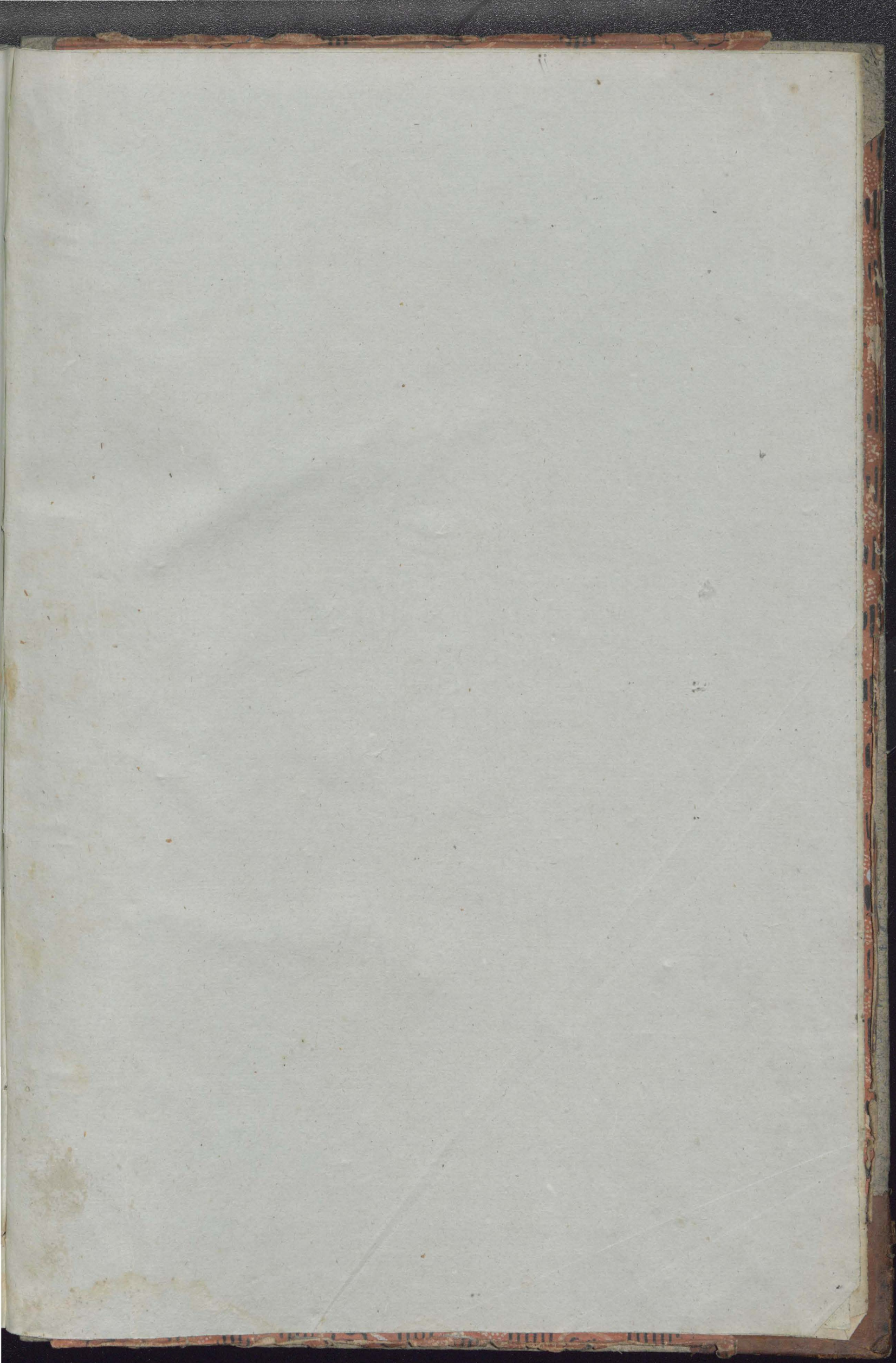

N.  
F.  
receptal

Maria Joaquina dos Reis

9600  
7200  

---

3000  
19800  

---

32840  

---

13040

N  
e Fat



cel

c  
/

u

u