





NOTA: PARA EXECUÇÃO CONFIRMAR MEDIDAS EM OBRA

 GOVERNO DE PORTUGAL Direcção Regional de Cultura do Alentejo	SECRETÁRIO DE ESTADO DA CULTURA ESTUDO PROJECTO DE REUTILIZAÇÃO - 1ª FASE PAÇO DOS HENRIQUES	PROC.
		N. ARQUIVO
 CÂMARA MUNICIPAL DE VIANA DO ALENTEJO	CONTEM PROPOSTA AUDITÓRIO PLANTA	desenho nº. A 059
		escala: 1/50
		data: Junho 2015

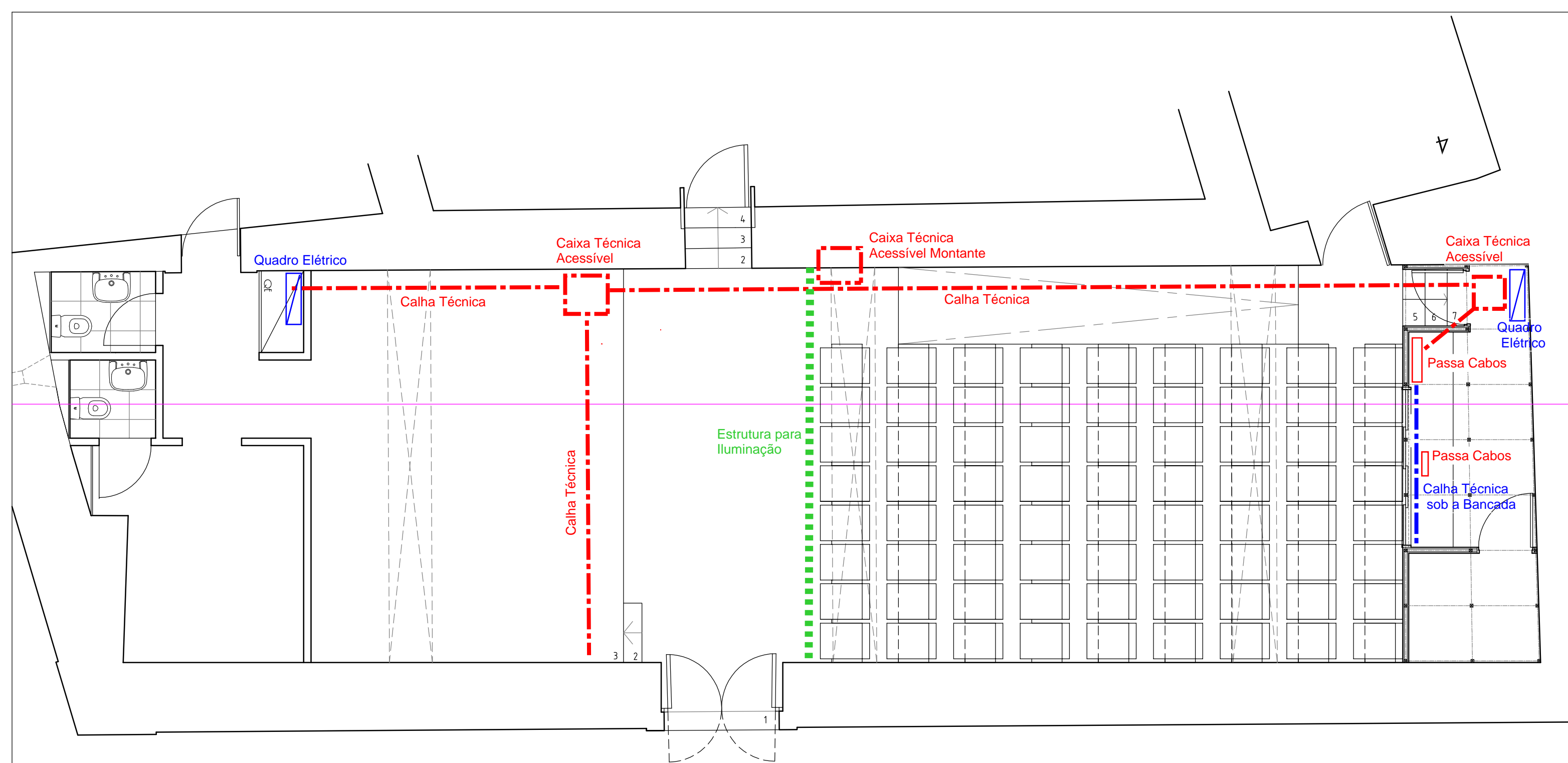

NOTA: PARA EXECUÇÃO CONFIRMAR MEDIDAS EM OBRA

 GOVERNO DE PORTUGAL Direcção Regional de Cultura do Alentejo	SECRETÁRIO DE ESTADO DA CULTURA ESTUDO PROJECTO DE REUTILIZAÇÃO - 1ª FASE PAÇO DOS HENRIQUES	PROC.
		N. ARQUIVO
 CÂMARA MUNICIPAL DE VIANA DO ALENTEJO	CONTEM PROPOSTA Auditório Estruturas técnicas	desenho nº. A 059A
		escala: 1/50
		data: Junho 2015

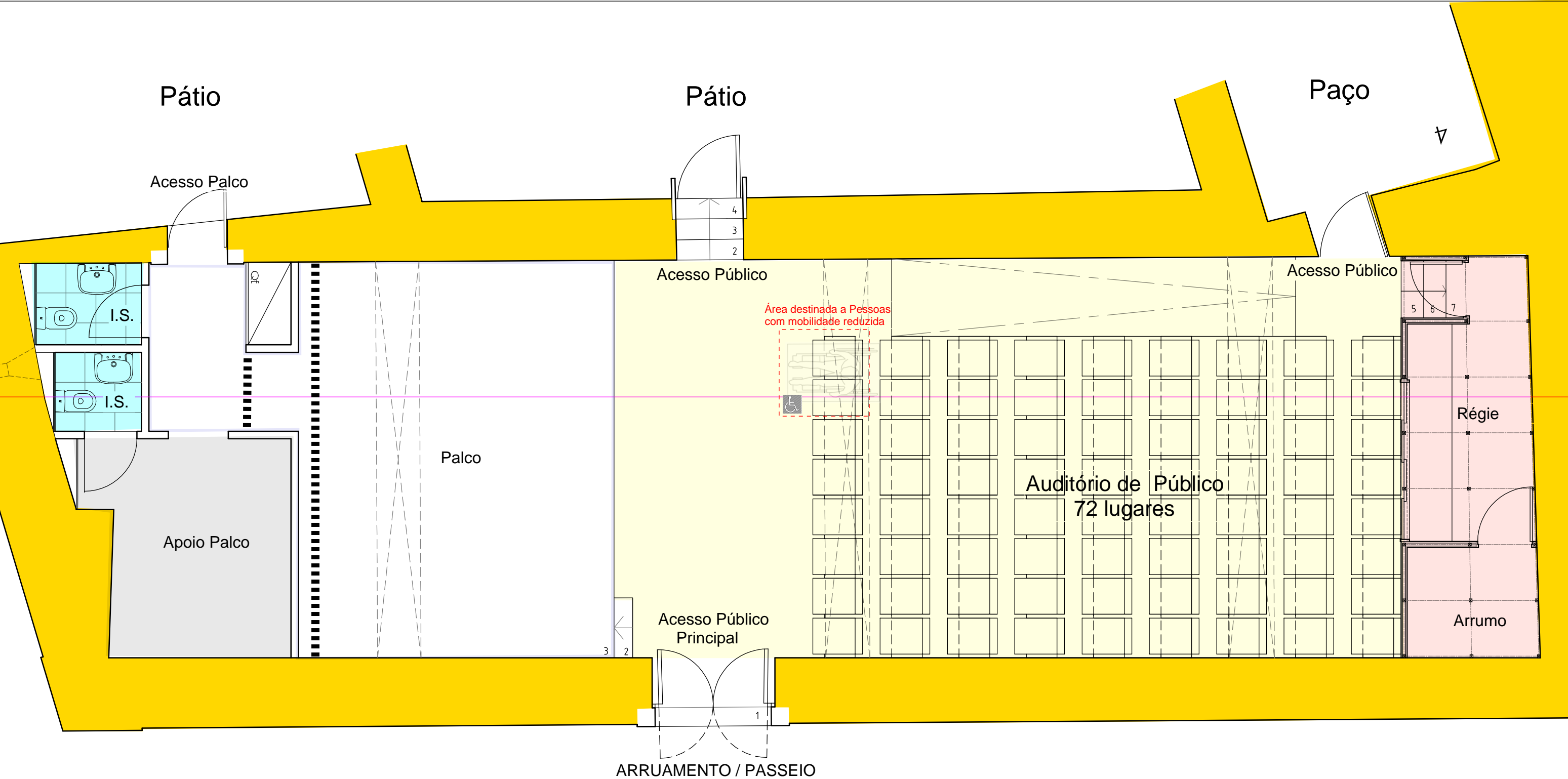

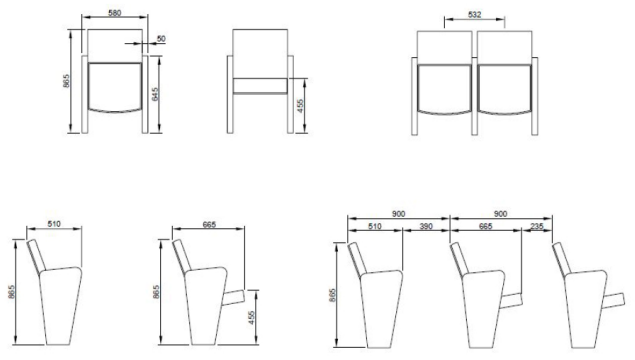

Ref. C144



Capacidade - 72 Lugares

NOTA: PARA EXECUÇÃO CONFIRMAR MEDIDAS EM OBRA

 GOVERNO DE PORTUGAL Direcção Regional de Cultura do Alentejo	SECRETÁRIO DE ESTADO DA CULTURA PAÇO DOS HENRIQUES CAPELA DE N.º S.ª DA CONCEIÇÃO E JARDINS ALCÁÇOVAS - VIANA DO ALENTEJO	PROC.
		N. ARQUIVO
 CÂMARA MUNICIPAL DE VIANA DO ALENTEJO	ESTUDO PROJECTO DE REUTILIZAÇÃO - 1.ª FASE PAÇO DOS HENRIQUES	desenho n.º
		A 059
CONTEM PROPOSTA AUDITÓRIO PLANTA		escala: 1/50
		data: Junho 2015

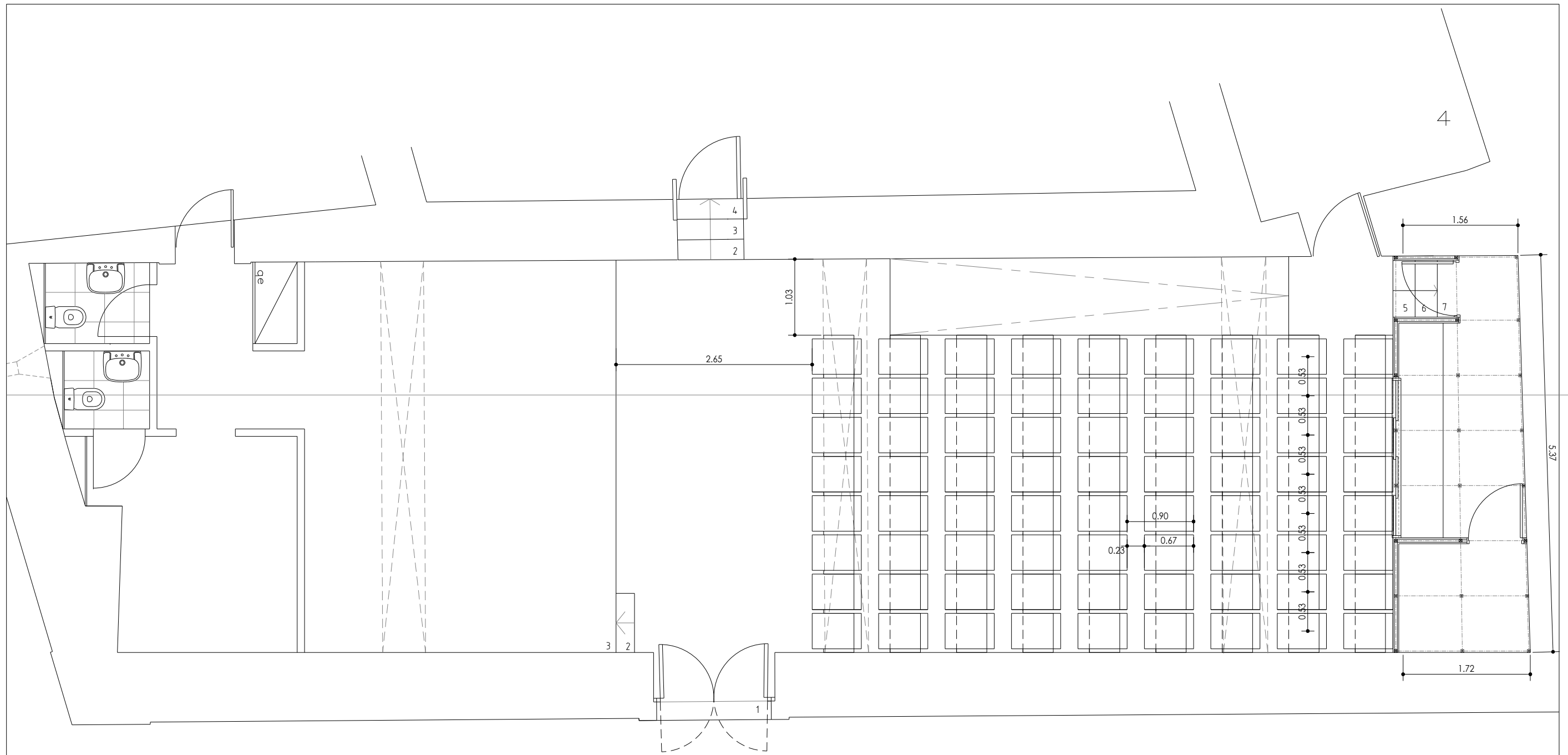

NOTA: PARA EXECUÇÃO CONFIRMAR MEDIDAS EM OBRA

 <p>SECRETÁRIO DE ESTADO DA CULTURA</p> <p>Direcção Regional de Cultura do Alentejo</p>	<p>PAÇO DOS HENRIQUES CAPELA DE N.º S.ª DA CONCEIÇÃO E JARDINS ALCÁÇOVAS - VIANA DO ALENTEJO</p>	<p>PROC.</p>
	<p>ESTUDO</p> <p>projecto de reutilização PAÇO DOS HENRIQUES</p>	<p>N. ARQUIVO</p> <p>desenho n.º</p> <p>A 060</p>
<p>CÂMARA MUNICIPAL DE VIANA DO ALENTEJO</p>	<p>CONTEM</p> <p>PROPOSTA auditério PLANTA</p>	<p>escala: 1/50</p> <p>data: Junho 2015</p>

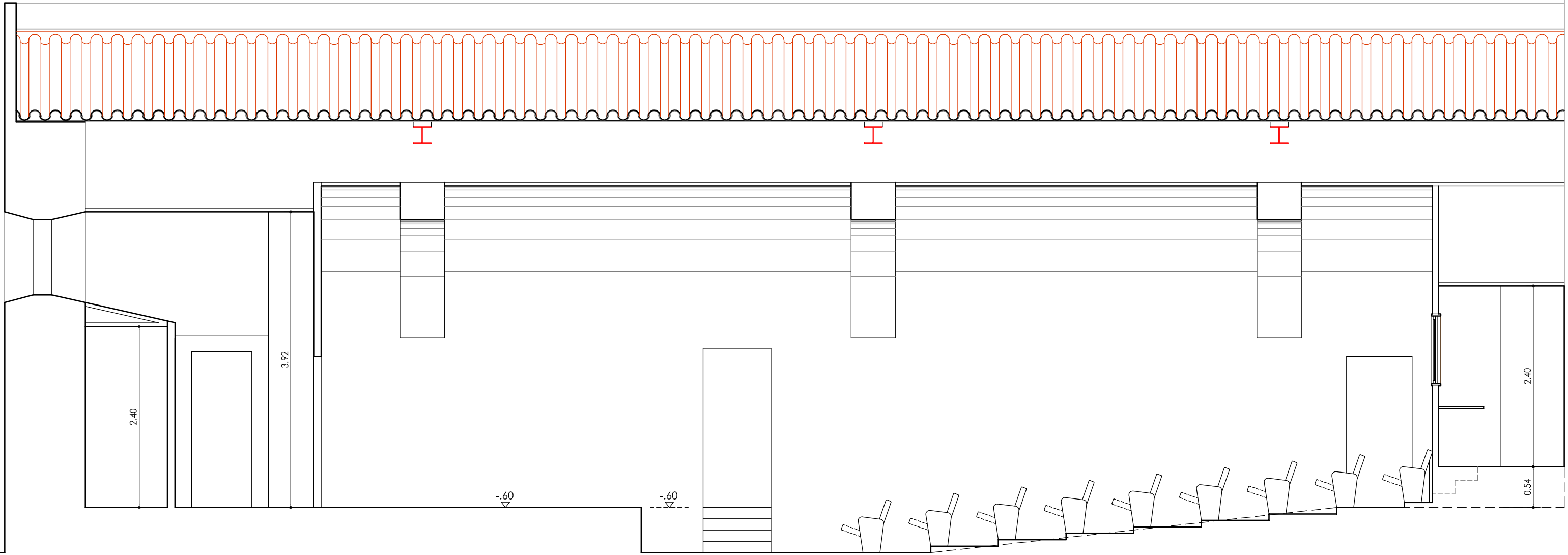

NOTA: PARA EXECUÇÃO CONFIRMAR MEDIDAS EM OBRA

 GOVERNO DE PORTUGAL Direcção Regional de Cultura do Alentejo	SECRETÁRIO DE ESTADO DA CULTURA ESTUDO PROJECTO DE REUTILIZAÇÃO - 1ª FASE PAÇO DOS HENRIQUES	PROC.
		N. ARQUIVO
 CÂMARA MUNICIPAL DE VIANA DO ALENTEJO	CONTEM PROPOSTA AUDITÓRIO CORTE LONGITUDINAL	desenho n.º A 060
		escala: 1/50
		data: Junho 2015

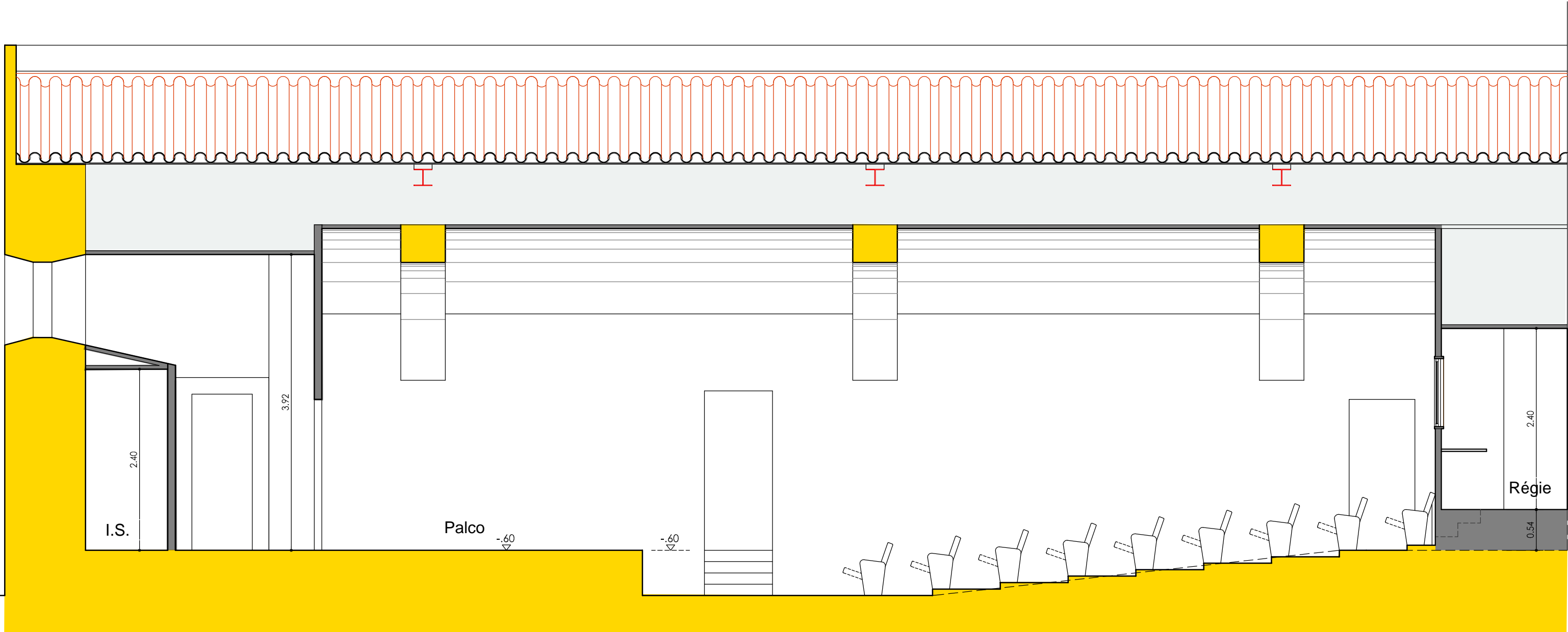

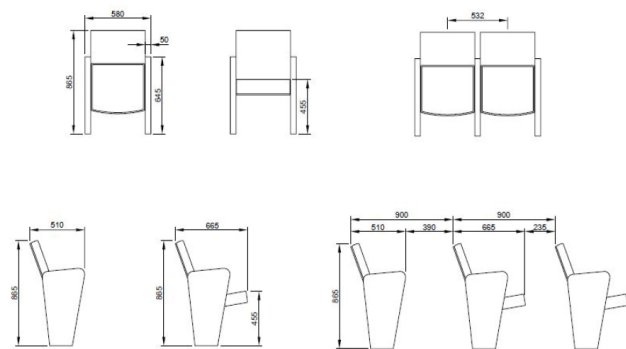

Ref.º C144



Capacidade - 72 Lugares

NOTA: PARA EXECUÇÃO CONFIRMAR MEDIDAS EM OBRA

 GOVERNO DE PORTUGAL Direcção Regional de Cultura do Alentejo	SECRETÁRIO DE ESTADO DA CULTURA PAÇO DOS HENRIQUES CAPELA DE N.º S.º DA CONCEIÇÃO E JARDINS ALCÁÇOVAS - VIANA DO ALENTEJO	PROC.
		N.º ARQUIVO
 CÂMARA MUNICIPAL DE VIANA DO ALENTEJO	ESTUDO PROJECTO DE REUTILIZAÇÃO - 1.ª FASE PAÇO DOS HENRIQUES	desenho n.º
		A 060
CONTEM PROPOSTA AUDITÓRIO CORTE LONGITUDINAL		escala: 1/50
		data: Junho 2015

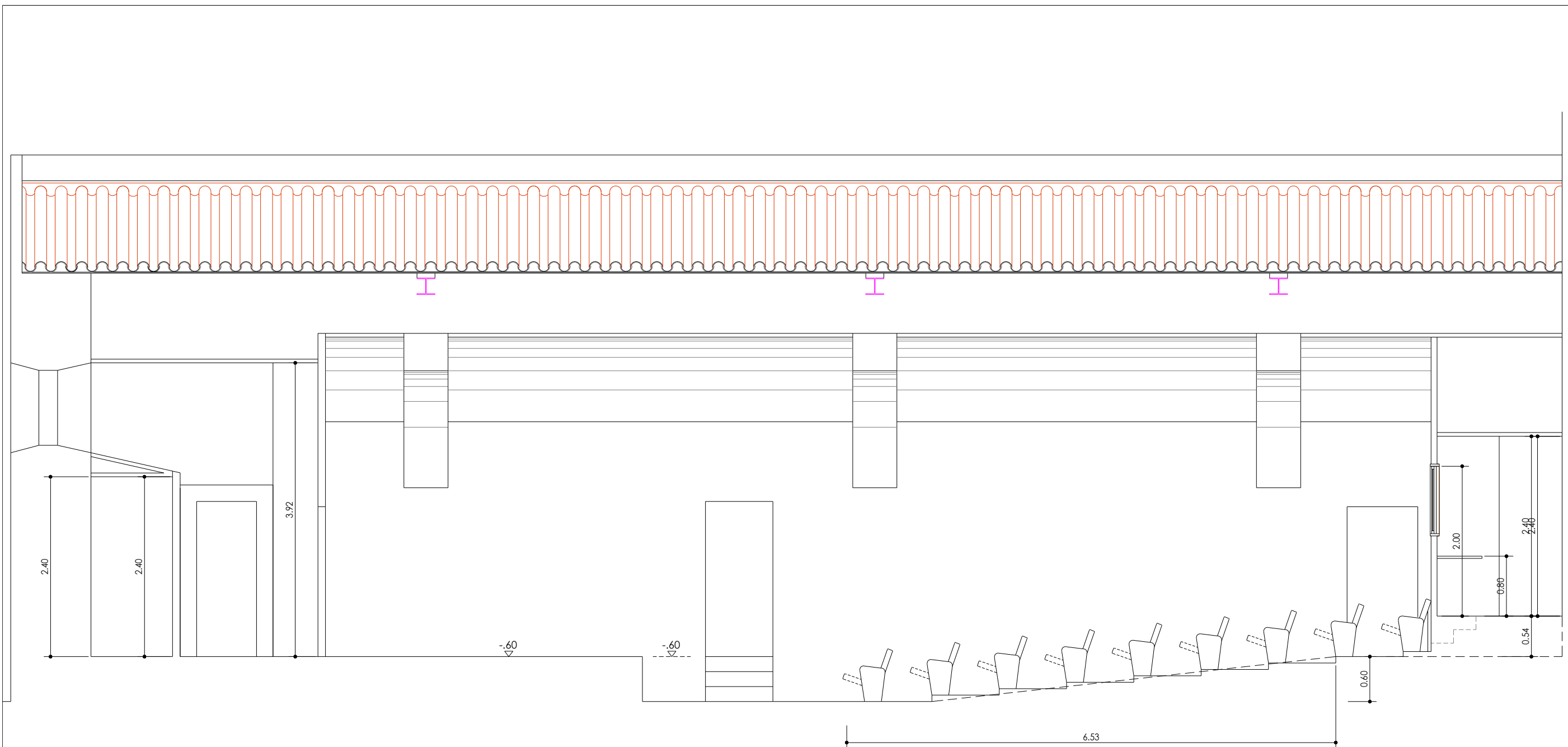

NOTA: PARA EXECUÇÃO CONFIRMAR MEDIDAS EM OBRA

 SECRETÁRIO DE ESTADO DA CULTURA Direcção Regional de Cultura do Alentejo	PAÇO DOS HENRIQUES CAPELA DE N.º S.ª DA CONCEIÇÃO E JARDINS ALCÁÇOVAS - VIANA DO ALENTEJO	PROC. N. ARQUIVO
	ESTUDO projecto de reutilização PAÇO DOS HENRIQUES	desenho n.º 1.ª fase A 061
CÂMARA MUNICIPAL DE VIANA DO ALENTEJO	CONTEM PROPOSTA auditório CORTE longitudinal	escala: 1/50
		data: Junho 2015

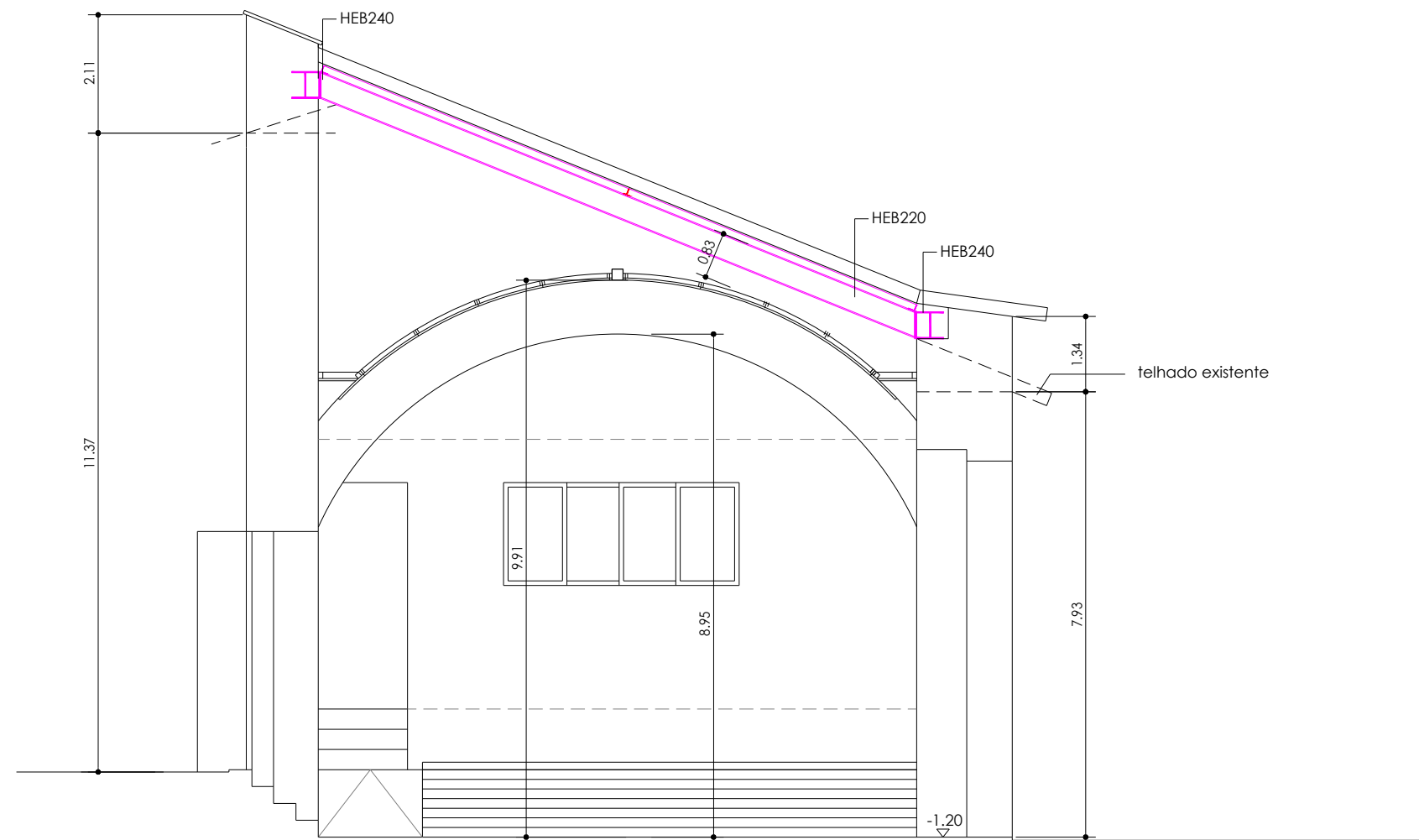

NOTA: PARA EXECUÇÃO CONFIRMAR MEDIDAS EM OBRA

<small>SECRETARIA Regional de Cultura do Alentejo</small> SECRETÁRIO DE ESTADO DA CULTURA Direcção Regional de Cultura do Alentejo	PAÇO DOS HENRIQUES CAPELA DE N.ª S.ª DA CONCEIÇÃO E JARDINS ALCÁÇOVAS - VIANA DO ALENTEJO	PROC. N.º ARQUIVO
	ESTUDO projecto de reutilização PAÇO DOS HENRIQUES	desenho n.º A 062
CÂMARA MUNICIPAL DE VIANA DO ALENTEJO	CONTEM PROPOSTA auditório CORTE TRANSVERSAL	escala: 1/50
		data: Junho 2015