

planta do 1º piso

NOTA:

- todas as medidas de projecto têm de ser aferidas no local da obra.



DIRECÇÃO GERAL DOS EDIFÍCIOS E MONUMENTOS NACIONAIS
DIRECÇÃO REGIONAL DOS EDIFÍCIOS E MONUMENTOS DO NORTE

PROPOSTA:	IGREJA E CONVENTO DO PÓCULO - BRAGA	N.º DE PROJECTO:	0303410031
CLASSE DE OBJECTO:	S. JOÃO DO SOUTO - BRAGA - BRAGA	N.º DE FOLHAS:	26
ARQUITECTO:	FRANCA SILVA ARQ. /	DATA:	15-12-2005
CONSERVADOR:	Conservação e valorização da Torre Poente - 1ª FASE	ESCALA:	1:50
DESENHADOR:	IGREJA E CONVENTO DO PÓCULO - BRAGA		
	planta - 1º piso		



cut longitudinal A.A

NOTE:

- all project measurements must be taken on site.

DIRECÇÃO GERAL DOS EDIFÍCIOS E MONUMENTOS NACIONAIS
 DIRECÇÃO REGIONAL DOS EDIFÍCIOS E MONUMENTOS DO NORTE

Project:	IGREJA E CONVENTO DO PÓCULO - BRAGA	Project Number:	0303410031
Client:	S. JOÃO DO SOUTO - BRAGA - BRAGA	Sheet Number:	29
Author/Designer:	Conservação e valorização da Torre Poente - 1ª FASE	Date:	15-12-2005
Scale:	cut longitudinal A.A	Scale:	1:50

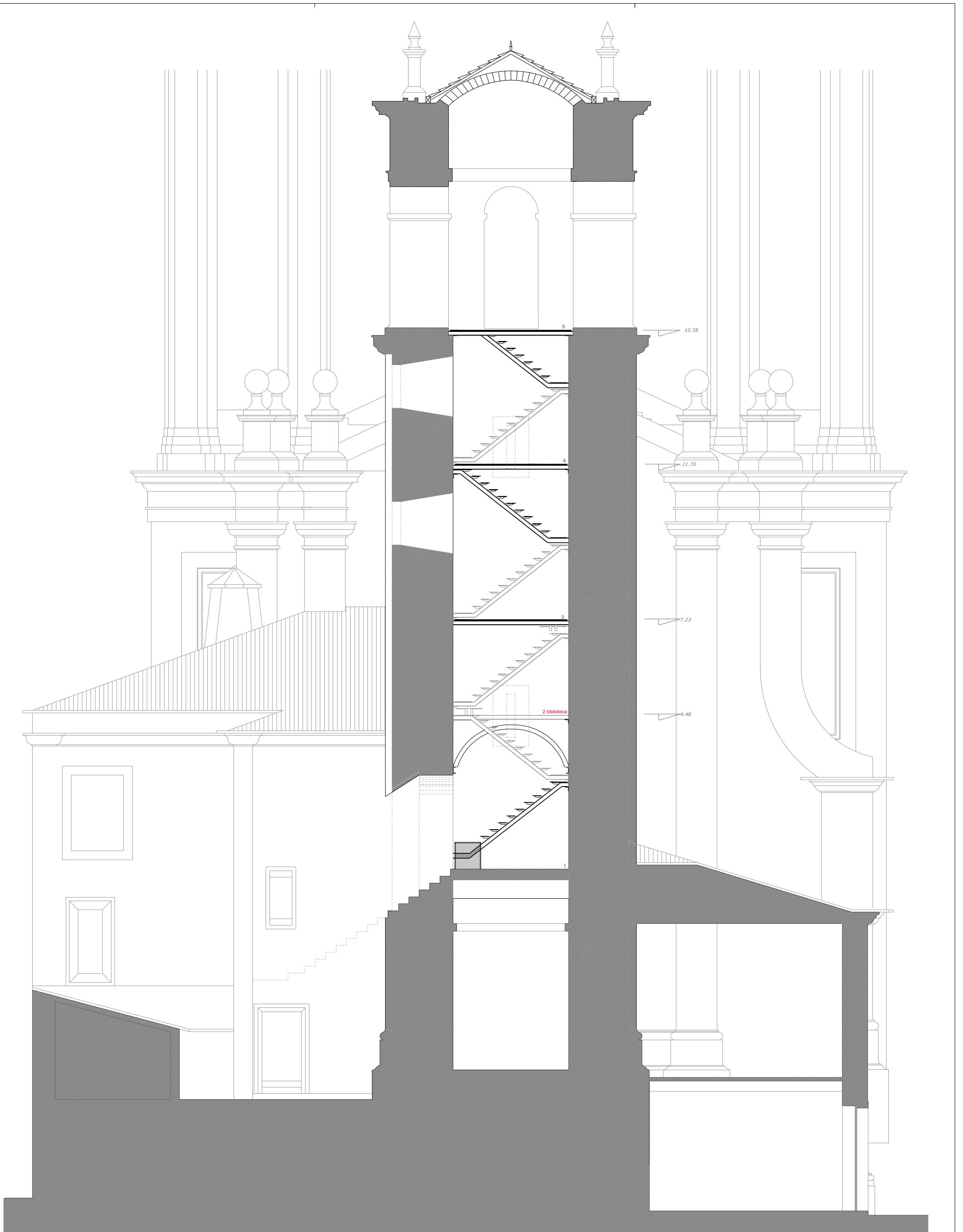

corte transversal B.B

NOTA:

- todas as medidas de projecto têm de ser aferidas no local da obra.

DIRECÇÃO GERAL DOS EDIFÍCIOS E MONUMENTOS NACIONAIS
DIRECÇÃO REGIONAL DOS EDIFÍCIOS E MONUMENTOS DO NORTE

Designação:	IGREJA E CONVENTO DO PÓPULO - BRAGA	N.º de Projecto:	0303410031
Localização:	St. JOÃO DO SOUVO - BRAGA - BRAGA	N.º de Planta:	30
Realizado por:	Conservação e valorização da Torre Poente - 1ª FASE	Data:	15-12-2005
Executado por:	consulface arq. /	Escala:	1:50

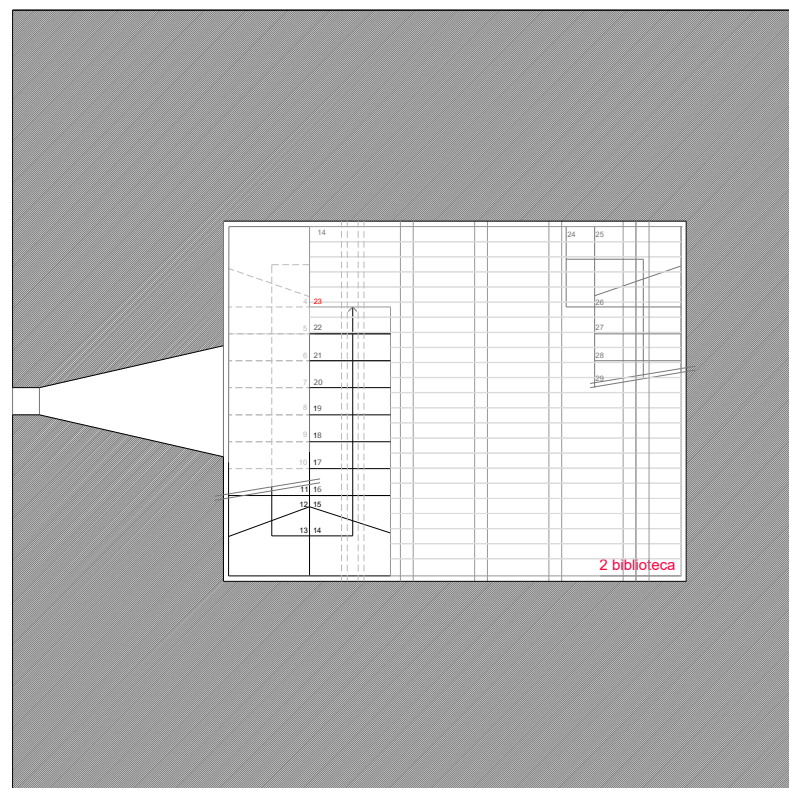

planta do 2º piso

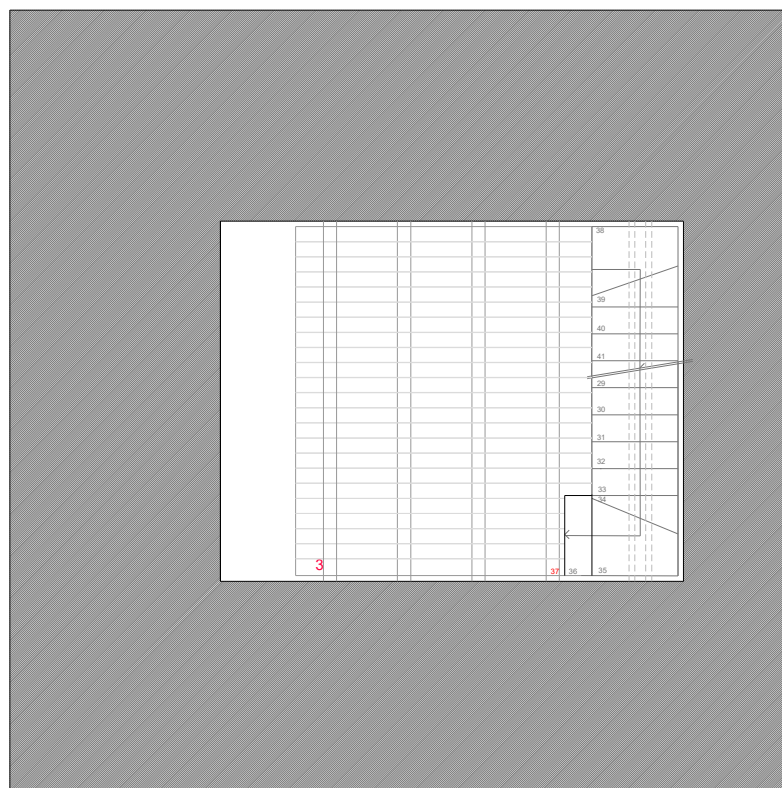

planta do 3º piso

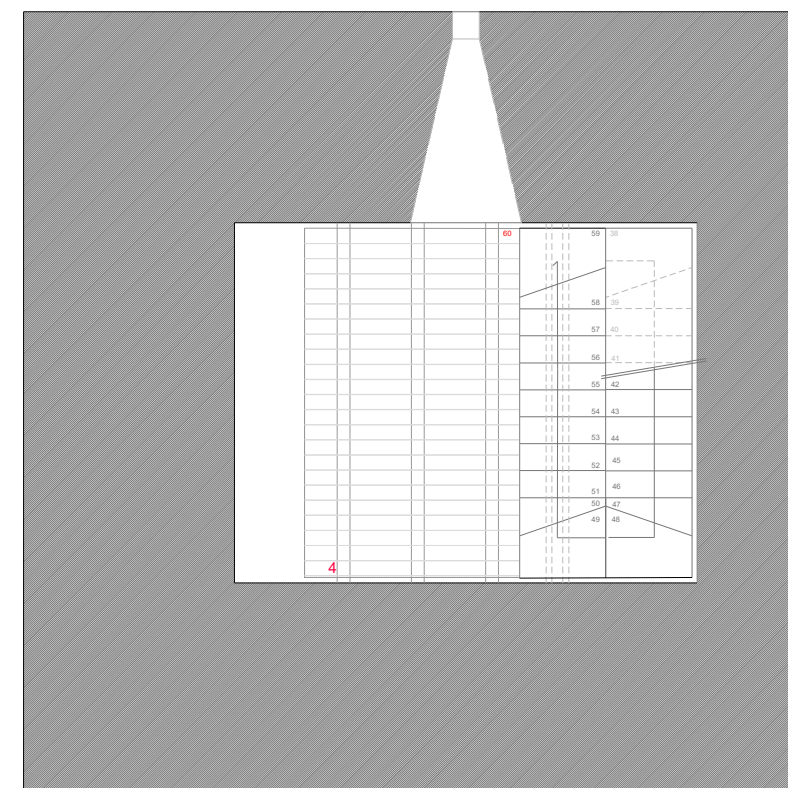

planta do 4º piso

NOTA:

- todas as medidas de projecto têm de ser aferidas no local da obra.



DIRECÇÃO GERAL DOS EDIFÍCIOS E MONUMENTOS NACIONAIS
DIRECÇÃO REGIONAL DOS EDIFÍCIOS E MONUMENTOS DO NORTE

Director:	IGREJA E CONVENTO DO PÓPULO – BRAGA S. JOÃO DO SOUTO – BRAGA – BRAGA	N.º Arquivo:	0303410031
Chefe de Divisão:		N.º de ordem:	27
Arq.to/Eng.ro: PAULA SILVA ARQ. /	Conservação e valorização da Torre Poente – 1ª FASE	Data:	15-12-2005
Colaborador: GIULIA LA FACE ARQ. /		plantas – 2º, 3º e 4º pisos	Escala:

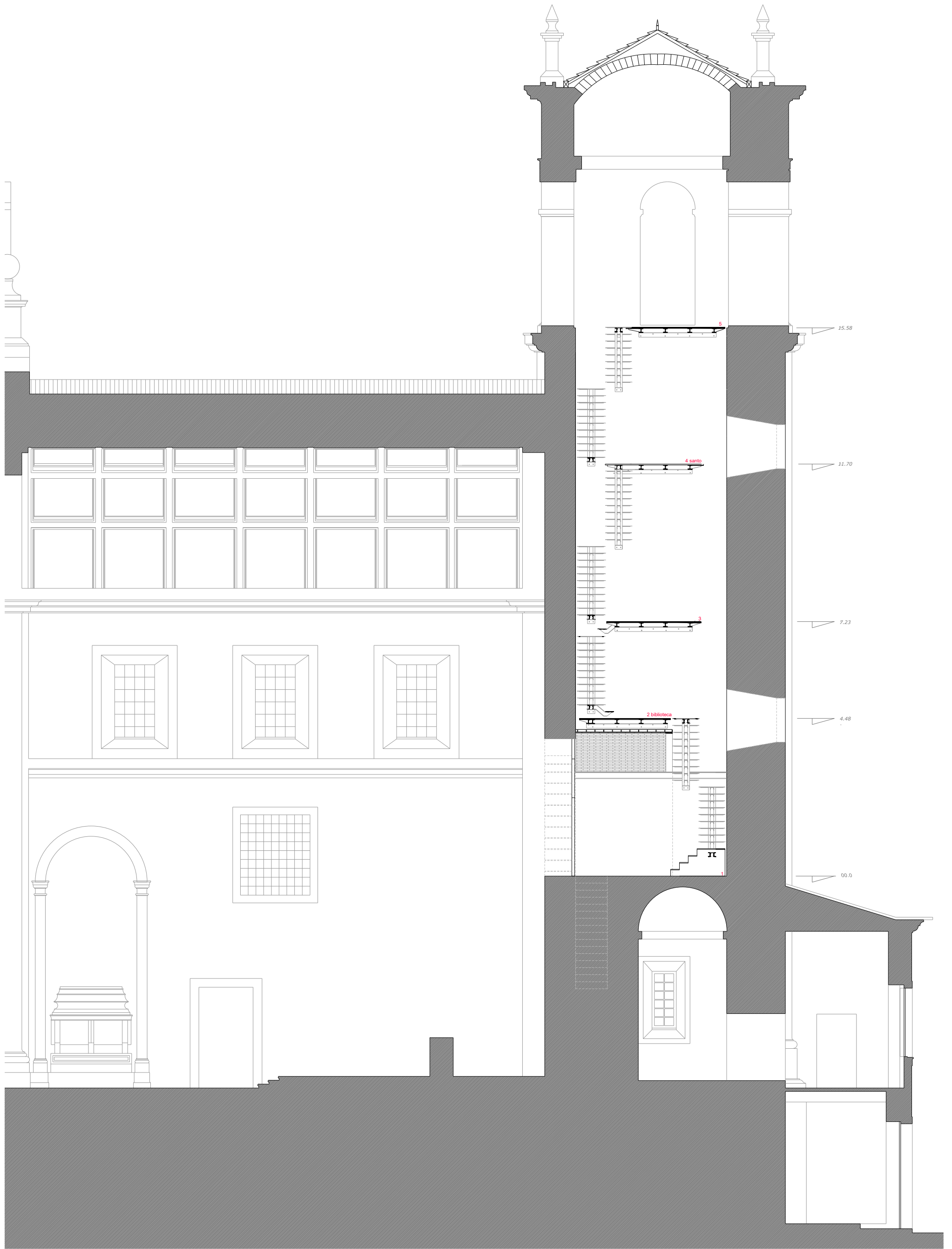

corte longitudinal C.C

NOTA:

- todas as medidas de projecto têm de ser aferidas no local da obra.

DIRECÇÃO GERAL DOS EDIFÍCIOS E MONUMENTOS NACIONAIS
DIRECÇÃO REGIONAL DOS EDIFÍCIOS E MONUMENTOS DO NORTE

Designação:	IGREJA E CONVENTO DO PÓPULO - BRAGA	N.º de Projecto:	0303410031
Local do Edifício:	S. JOÃO DO SOUTO - BRAGA - BRAGA	N.º de Planta:	31
Arquiteto:	Conservação e valorização da Torre Poente - 1ª FASE	Data:	15-12-2005
Proj. de Arquitectura:		Escala:	1:50
Proj. de Fachada:	corte longitudinal cc		

NOTA:

- todas as medidas de projecto têm de ser aferidas no local da obra.

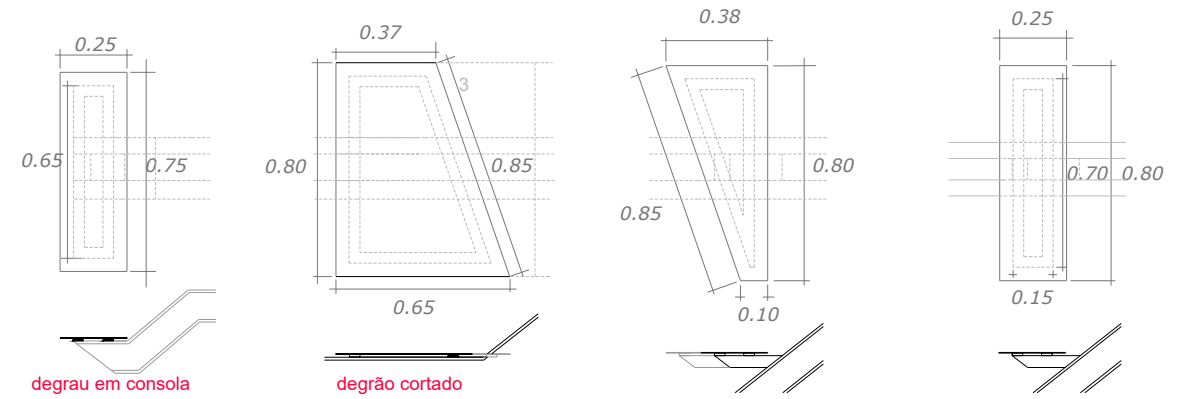

Escala: 1:20

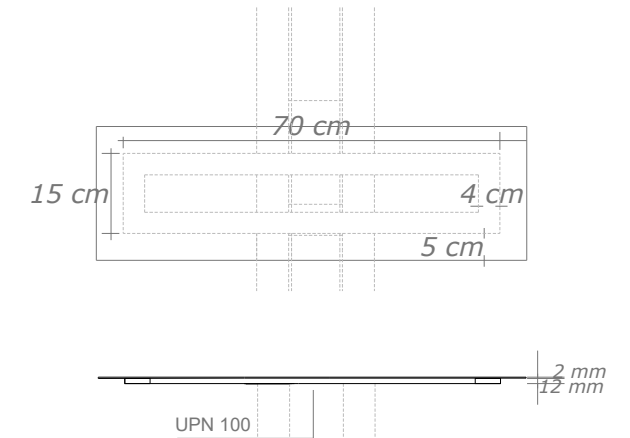
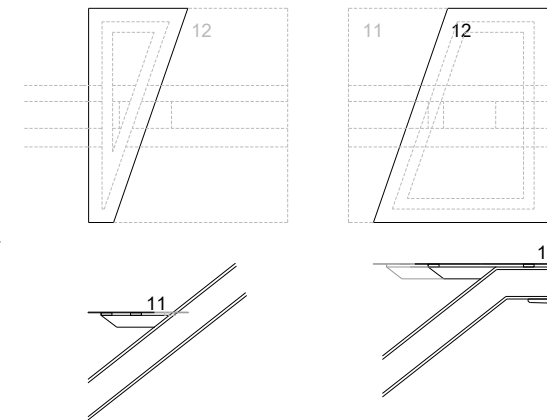
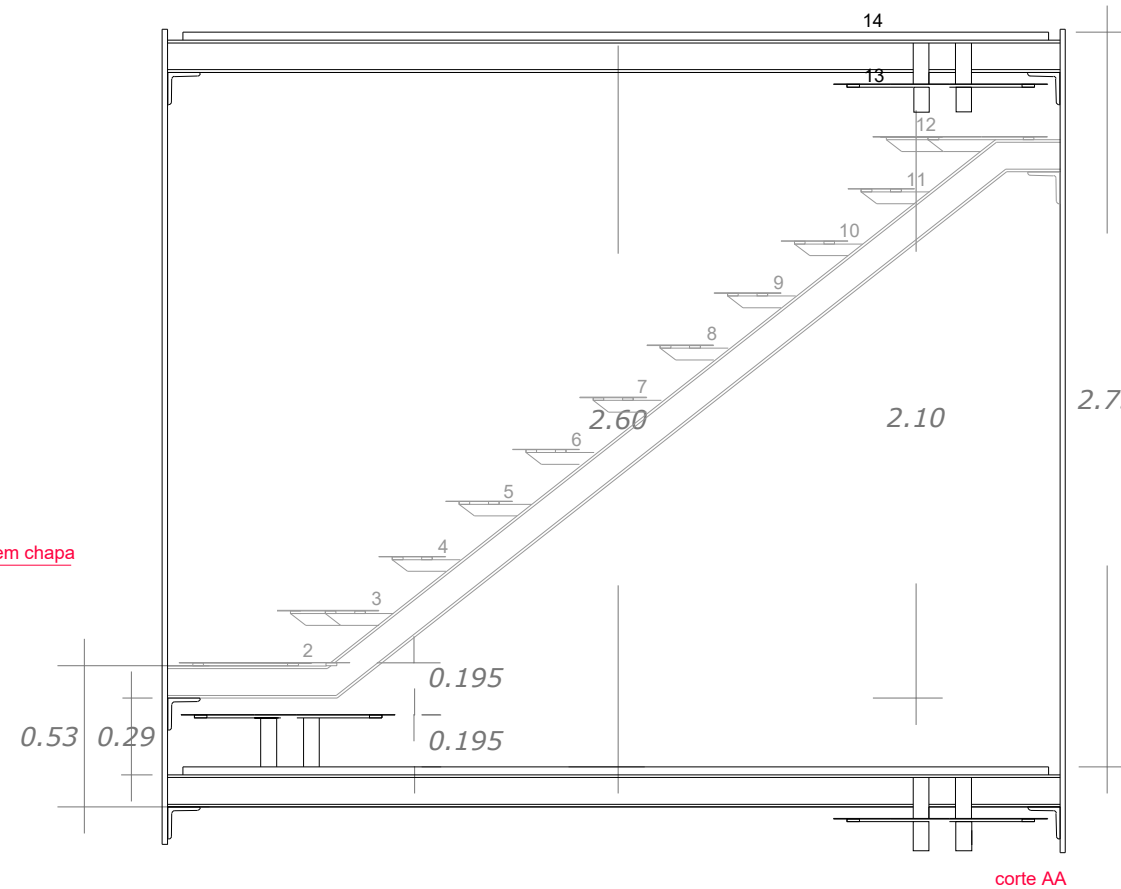
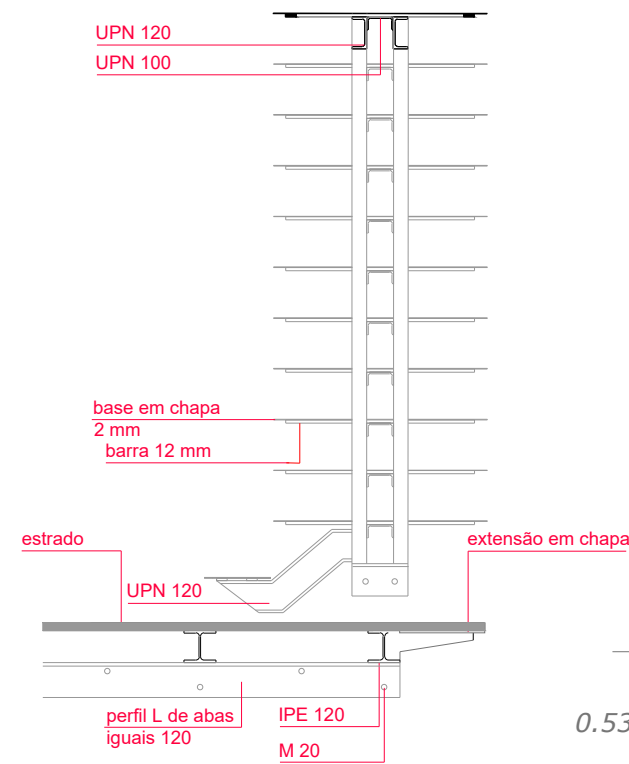

Escala: 1:10

DIRECÇÃO GERAL DOS EDIFÍCIOS E MONUMENTOS NACIONAIS
DIRECÇÃO REGIONAL DOS EDIFÍCIOS E MONUMENTOS DO NORTE

Director:	IGREJA E CONVENTO DO PÓPULO - BRAGA	N.º arquivo:	0303410031
Chefe de Divisão:	§. JOÃO DO SOUTO - BRAGA - BRAGA	N.º de ordem:	33
Arq./to/Eng.º:	PAULA SILVA ARQ. /	Data:	15-12-2005
Colaborador:	Conservação e valorização da Torre Poente - 1ª FASE	Escala:	1:20
GIULIA LA FACE ARQ. /	escada tipo - pormenorização		

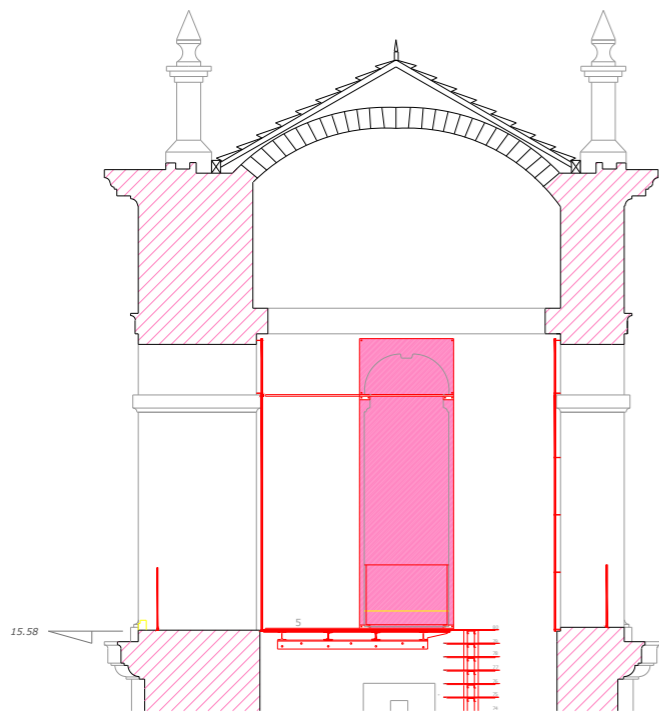

corte 1.1

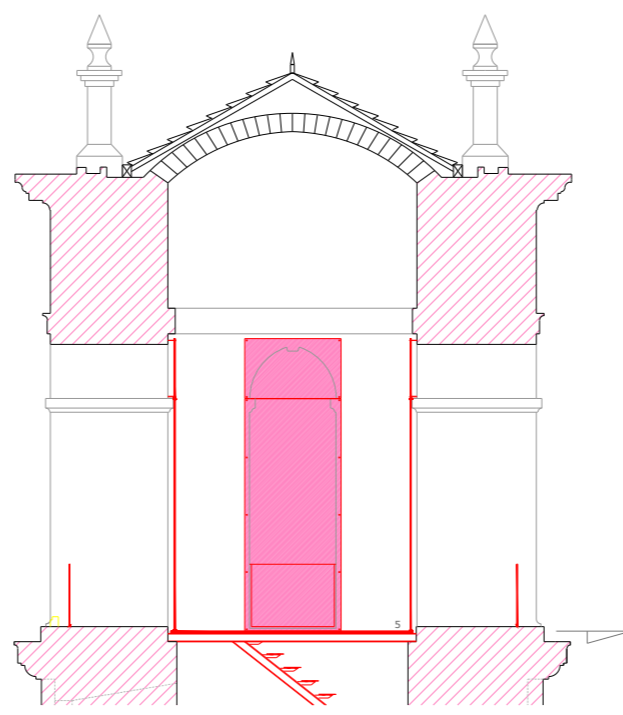

corte 2.2

JANELAS EM VIDRO (c/ bandeira fixa)

janela norte (fixa)

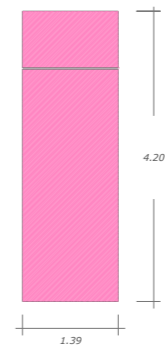

janela oeste (de correr)

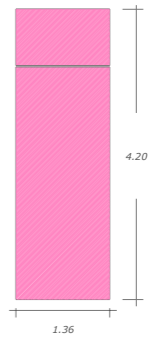

janela este (de correr)

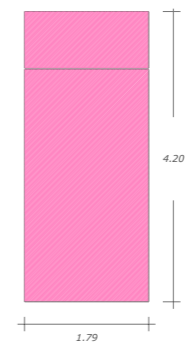

janela sul (de correr)

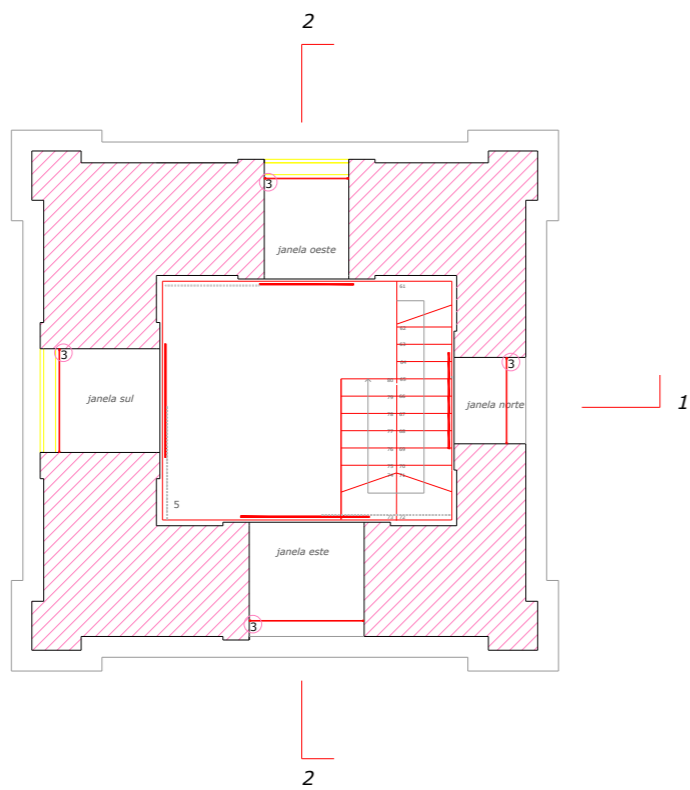
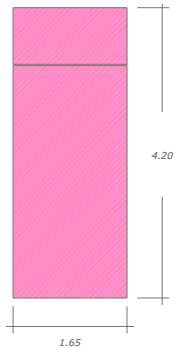

frestas sul

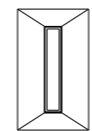

alçado interior

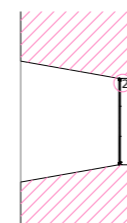

corte 3.3

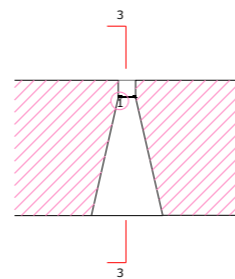

planta

frestas sul - pormenores

escala 1:20

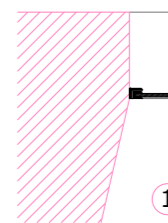

1

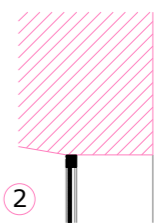

2

guarda de protecção da janela - pormenor

escala 1:20

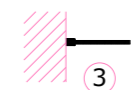

3

NOTA:

- todas as medidas de projecto têm de ser aferidas no local da obra.

DIRECÇÃO GERAL DOS EDIFÍCIOS E MONUMENTOS NACIONAIS		
DIRECÇÃO REGIONAL DOS EDIFÍCIOS E MONUMENTOS DO NORTE		
Nome do Edifício:	IGREJA E CONVENTO DO PÓPULO - BRAGA	N.º de Edifício:
Localização:	St. JOÃO DO BOUTO - BRAGA - BRAGA	N.º de Planta:
Área de Intervenção:	Conservação e valorização da Torre Poente - 1ª FASE	Data:
Autores:	planta e cortes do 5º piso - frestas sul	Data:
Escalas:		1:50 / 1:20

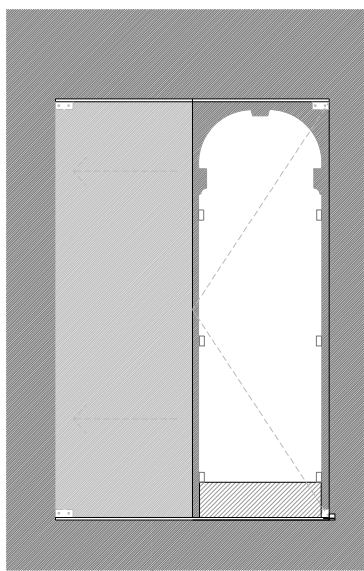
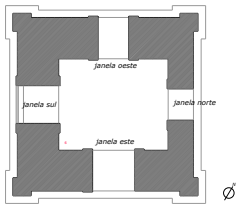

janela oeste

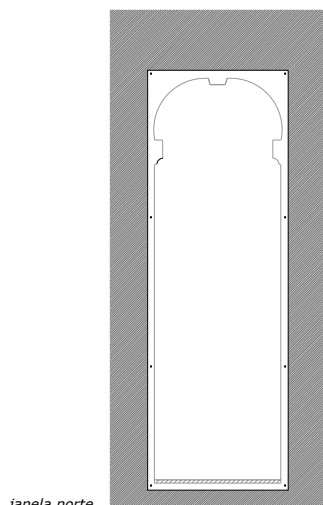
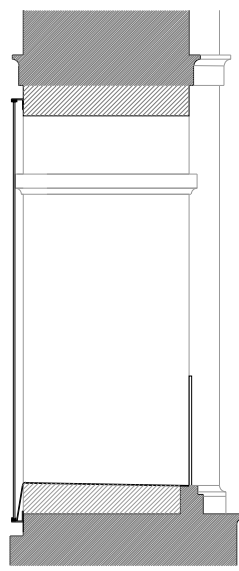
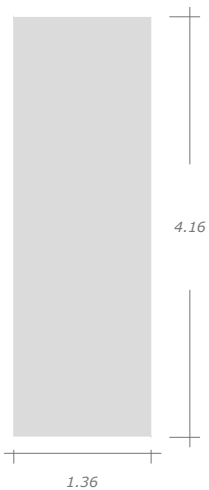

janela norte

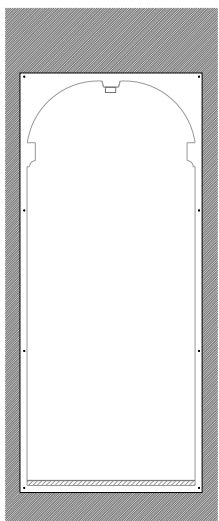
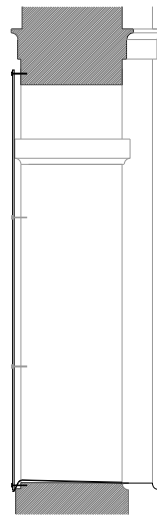
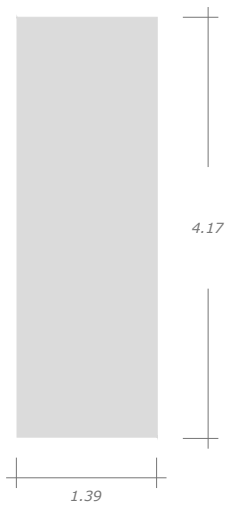

janela este

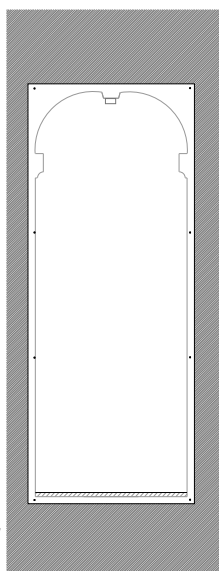
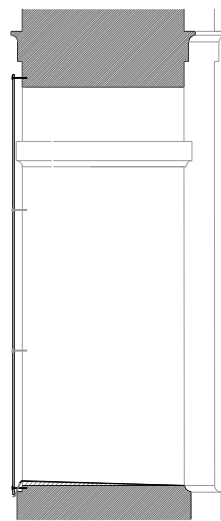
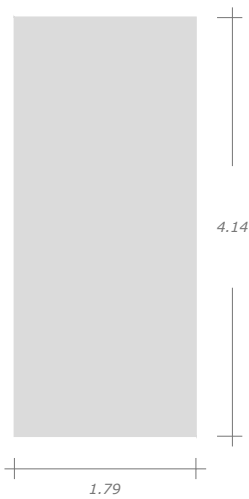

janela sul

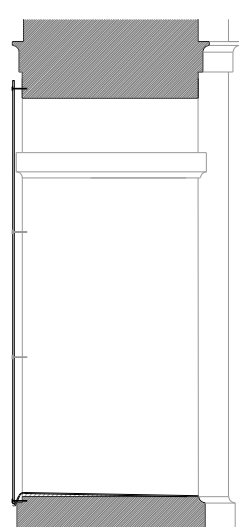
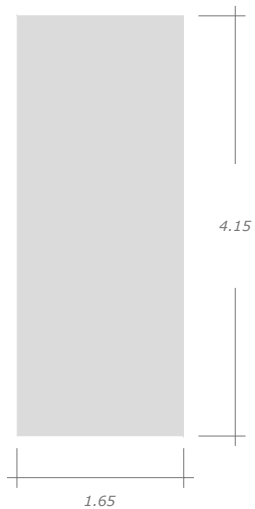

Projeto	IGREJA E CONVENTO DO POPULO - BRAGA	0303410031
Execução	S. JOÃO DO SOUZO - BRAGA - BÉLAGA	33
Intervenção	Conservação e valorização da Torre Poente - 1ª FASE	15-12-2005
Intervenção	janelas de vidro e aço - último piso - particular	1:20

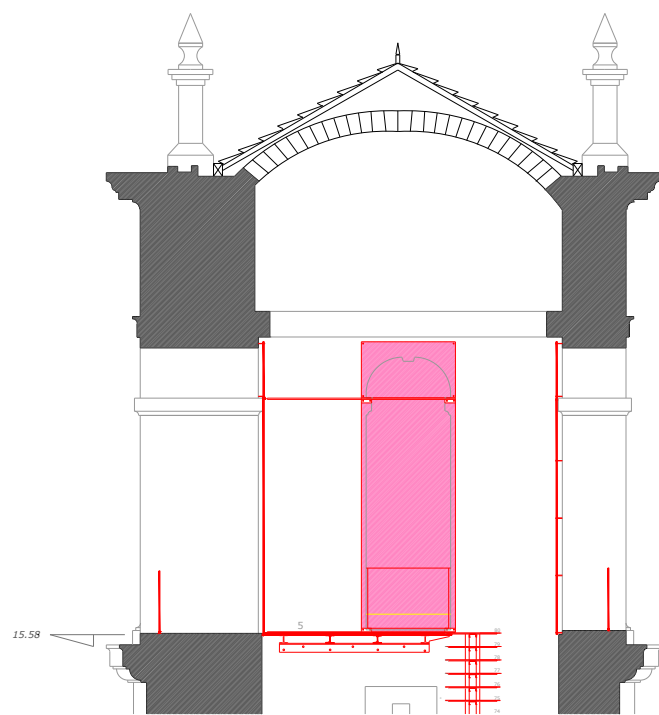

corte 1.1

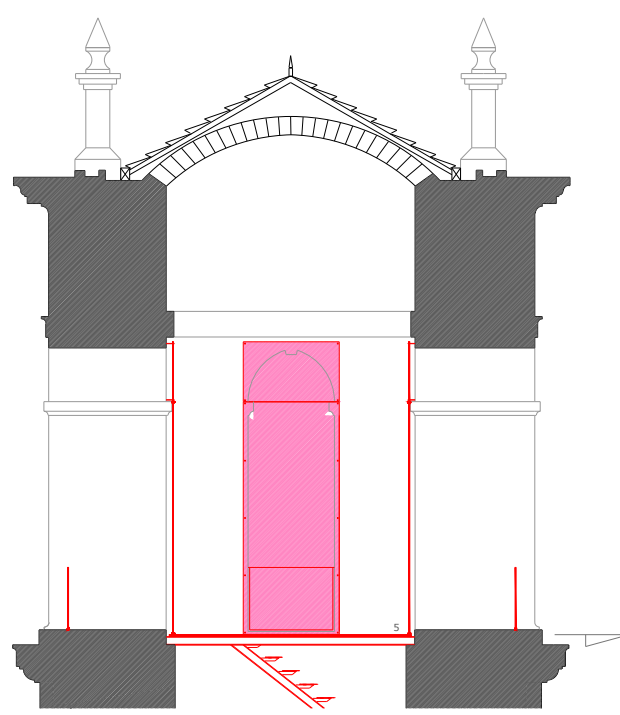

corte 2.2

janela norte



janela oeste



janela este

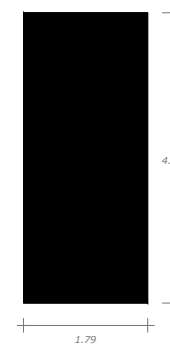

janela sul

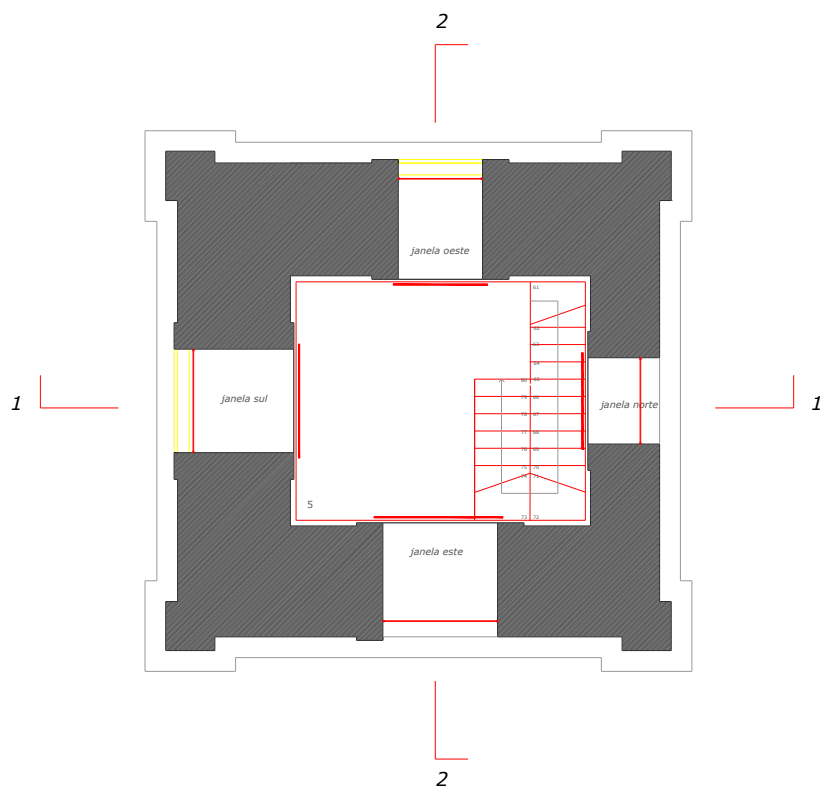

frestas sul

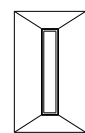

alçado interior



corte 3.3

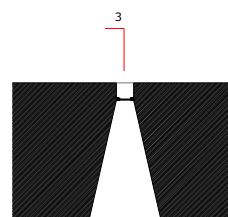

planta

NOTA:

- todas as medidas de projecto têm de ser aferidas no local da obra.

DIRECÇÃO GERAL DOS EDIFÍCIOS E MONUMENTOS NACIONAIS
DIRECÇÃO REGIONAL DOS EDIFÍCIOS E MONUMENTOS DO NORTE

Director:	IGREJA E CONVENTO DO PÓPULO - BRAGA	N.º de Projecto:	0303410031
Coordenador de Obra:	St. JOÃO DO SOUTO - BRAGA - BRAGA	N.º de Arquivo:	32
Arquiteto:	Conservação e valorização da Torre Poente - 1ª FASE	Data:	15-12-2005
Colaborador:	planta e cortes do 6º piso - frestas sul	Escala:	1:50