

**IGREJA MATRIZ DO ALVITO - Obras de Conservação**



Projectista  
 Direcção Regional de Cultura do Alentejo  
 Rua de Burgos, 5  
 7000-863 ÉVORA  
 info@cultura-alentejo.pt  
 Tel.: +351 266 769450 - Fax: +351 266 769451  
 www.patrimoniocultural.gov.pt

Especialidade: **Arquitetura** Designação: **Planta de Coberturas** Fase de Projecto: **Levantamento**

Técnico: **Maria Fernandes e Maria João Costa**

Colaborador: **Cristina Abreu**

Data	Escola	Ficheiro	Substitui desenho n°	desenho n°
2022 dezembro	1:100	IMA	00	01

Não Medir os desenhos, usar somente a cotação. Qualquer cota indicada está sujeita a confirmação em obra e deverá ser verificada pelo empreiteiro. Em caso de incoerência entre desenhos, a escala mais amplada é a que vigora. Qualquer discrepância existente entre cotas de diferentes desenhos, deverá ser resolvida reportando-se à malha geral do projeto após consulta prévia e atempada aos projetistas de arquitetura. Este desenho é propriedade dos autores do projeto de arquitetura e não pode ser reproduzido, divulgado ou copiado no todo ou na parte sem autorização expressa. Reservados todos os direitos pela legislação em vigor.



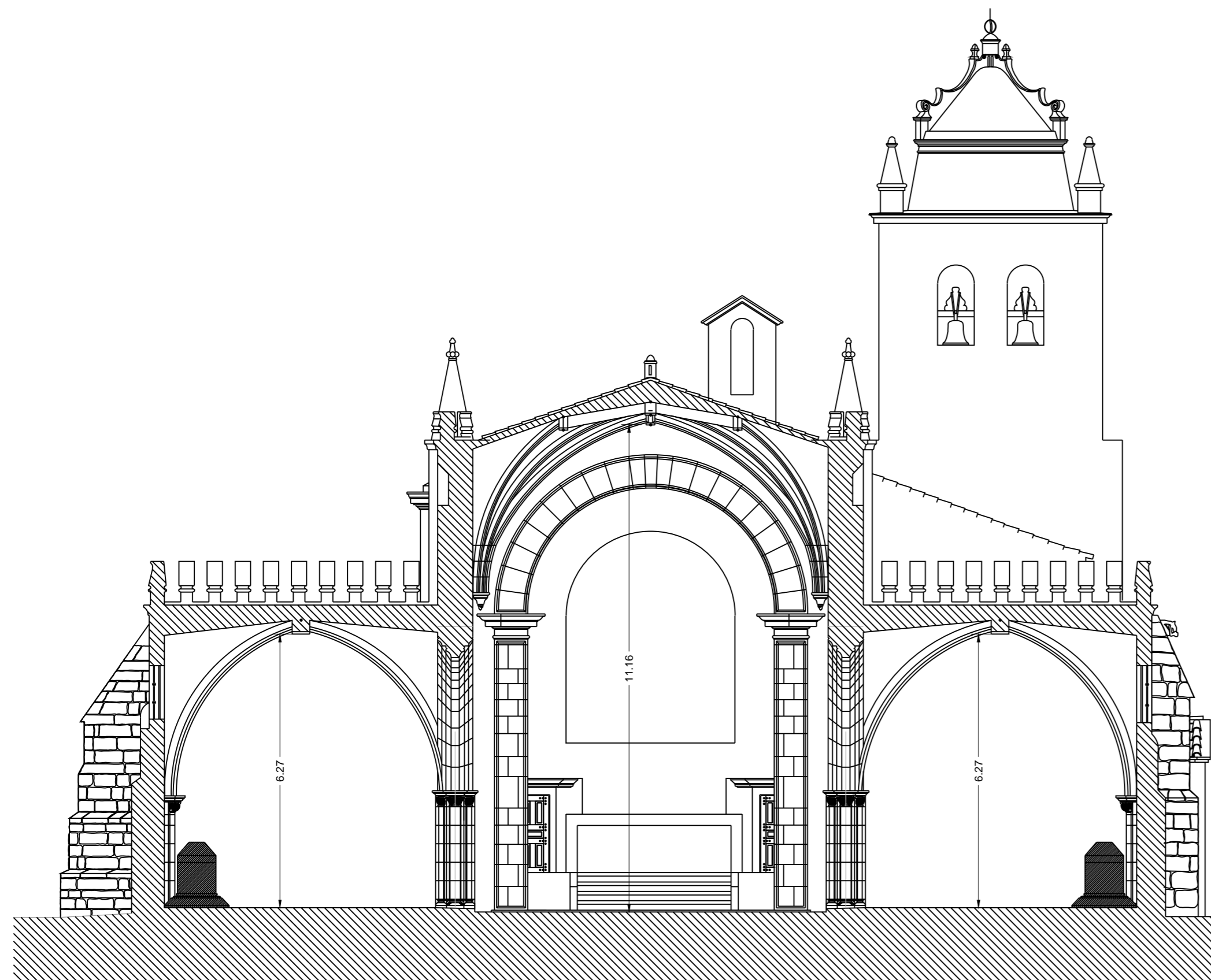

CORTE AB

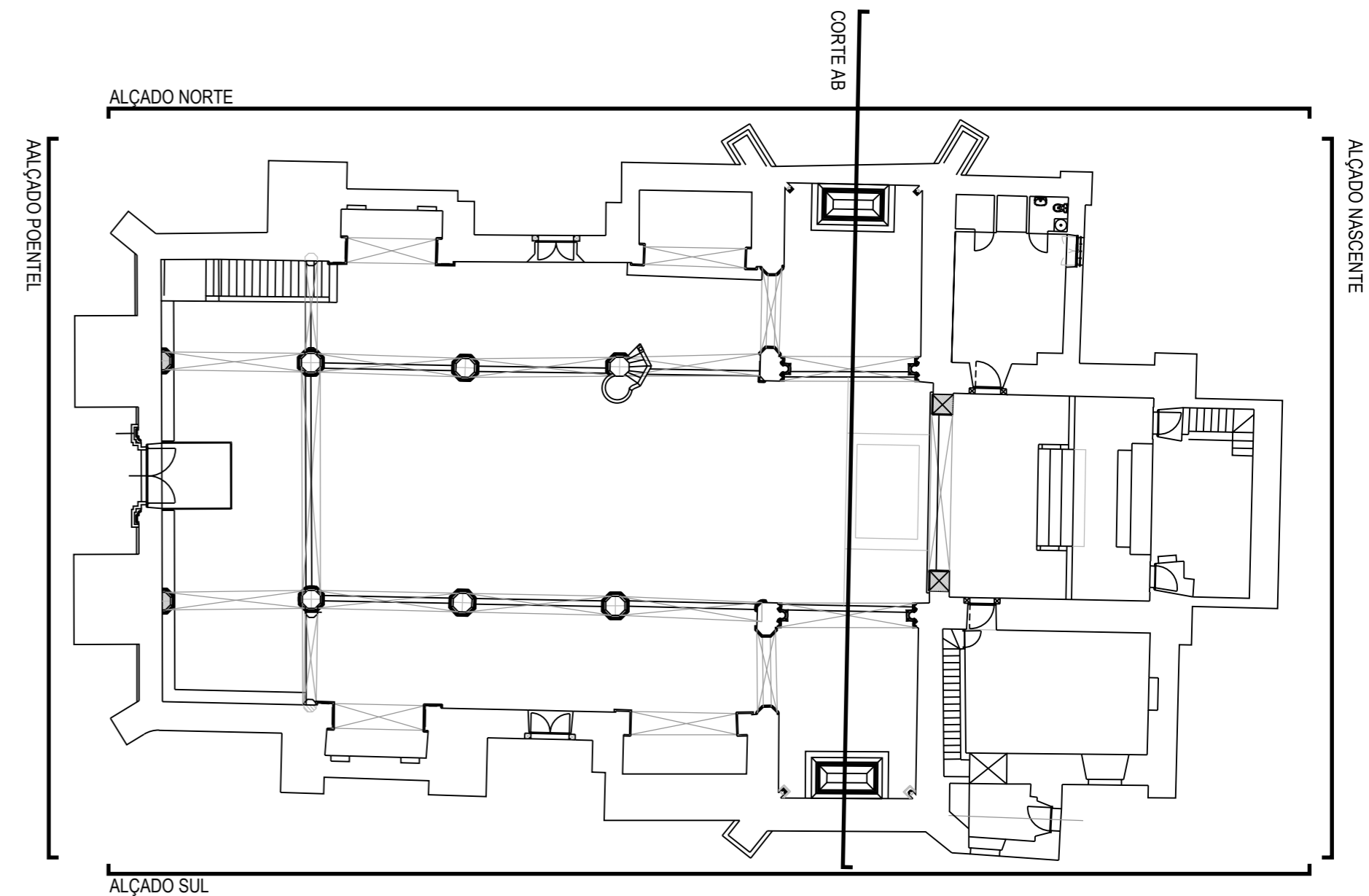

**IGREJA MATRIZ DO ALVITO - Obras de Conservação**

Projectista



Direção Regional de Cultura do Alentejo  
 Rua de Burgos, 5  
 7000-863 ÉVORA  
 info@cultura-alentejo.pt  
 Tel.: +351 266 769450 - Fax: +351 266 769451  
 www.patrimoniocultural.gov.pt

Especialidade  
**Arquitetura**

Designação  
**Corte Transversal**

Fase de Projecto  
**Levantamento**

Técnico: **Maria Fernandes e Maria João Costa**

Colaborador: **Cristina Abreu**

Data	Escola	Ficheiro	Substitui desenho n°	desenho n°
2022 dezembro	1:100	IMA	00	03

Não Medir os desenhos, usar somente a cotação. Qualquer cota indicada está sujeita a confirmação em obra e deverá ser verificada pelo empreiteiro. Em caso de incoerência entre desenhos, a escala mais amplada é a que vigora. Qualquer discrepância existente entre cotas de diferentes desenhos, deverá ser resolvida reportando-se à malha geral do projeto após consulta prévia e atempada aos projetistas de arquitetura. Este desenho é propriedade dos autores do projeto de arquitetura e não pode ser reproduzido, divulgado ou copiado no todo ou na parte sem autorização expressa. Reservados todos os direitos pela legislação em vigor.

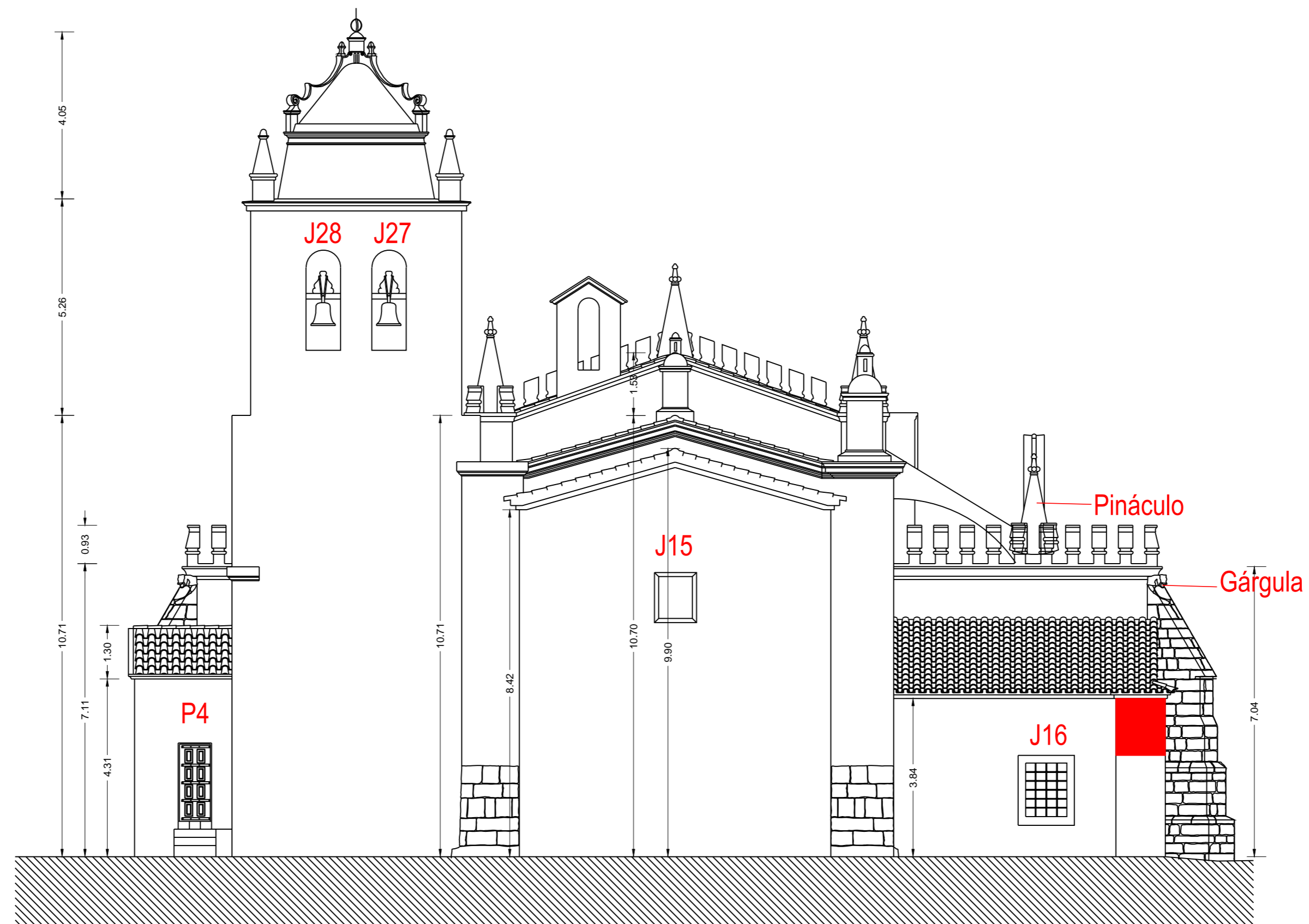

ALÇADO NASCENTE VÃOS P, Portas e J, Janelas

Superfícies Arquitetónicas Decoradas

### IGREJA MATRIZ DO ALVITO - Obras de Conservação

Projectista



Direção Regional de Cultura do Alentejo  
 Rua de Burgos, 5  
 7000-863 ÉVORA  
 info@cultura-alentejo.pt  
 Tel.: +351 266 769450 - Fax: +351 266 769451  
 www.patrimoniocultural.gov.pt

Especialidade  
 Arquitetura

Designação  
 Alçado Nascente

Fase de Projecto  
 Levantamento

Técnico: Maria Fernandes e Maria João Costa

Colaborador: Cristina Abreu

Data	Escola	Ficheiro	Substitui desenho n°	desenho n°
2022 dezembro	1:100	IMA	00	04

Não Medir os desenhos, usar somente a cotagem. Qualquer cota indicada está sujeita a confirmação em obra e deverá ser verificada pelo empreiteiro. Em caso de incoerência entre desenhos, a escala mais amplada é a que vigora. Qualquer discrepância existente entre cotas de diferentes desenhos, deverá ser resolvida reportando-se à malha geral do projeto após consulta prévia e atempada aos projetistas de arquitetura. Este desenho é propriedade dos autores do projeto de arquitetura e não pode ser reproduzido, divulgado ou copiado no todo ou na parte sem autorização expressa. Reservados todos os direitos pela legislação em vigor.

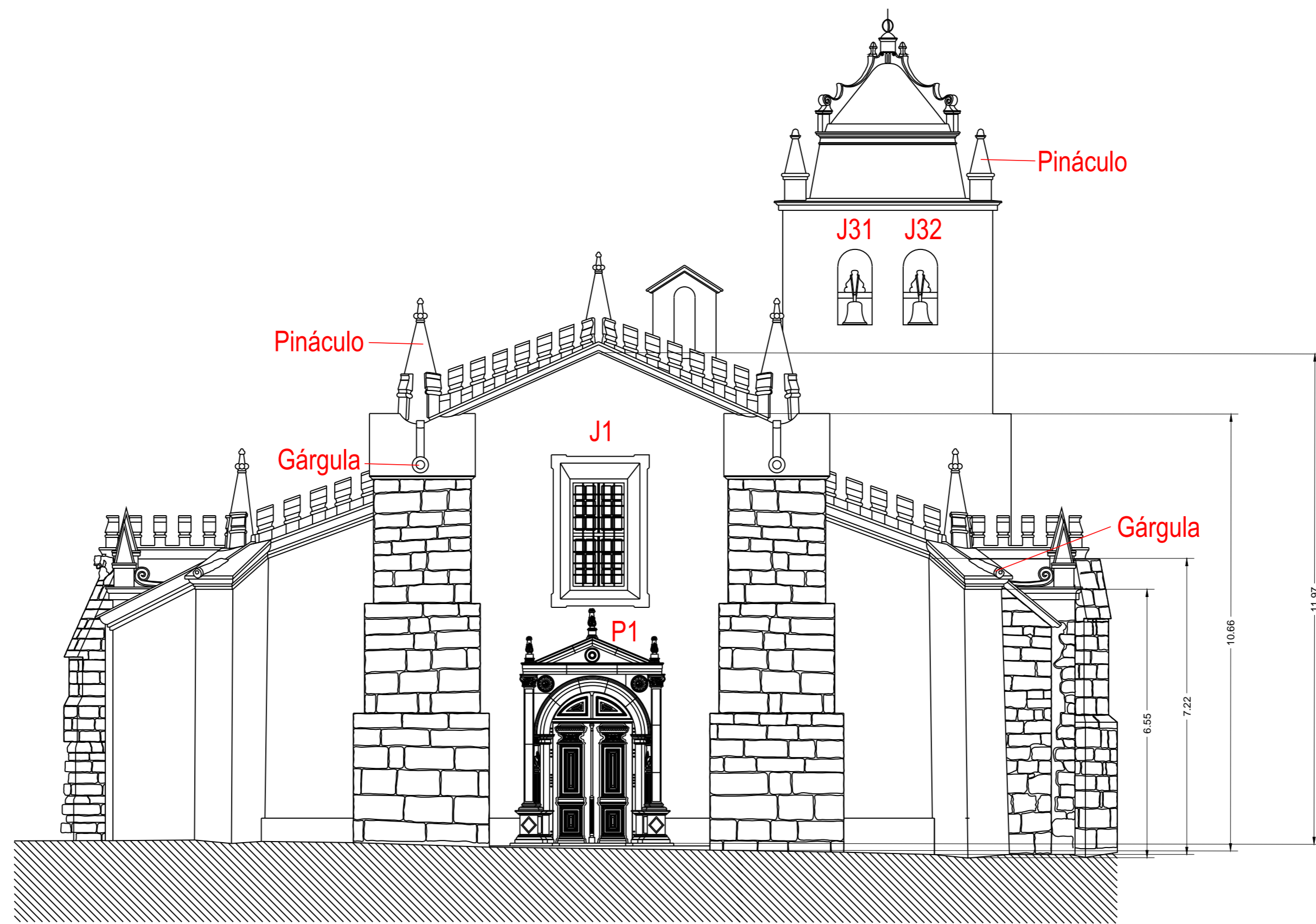

ALÇADO POENTE VÃOS P, Portas e J, Janelas

### IGREJA MATRIZ DO ALVITO - Obras de Conservação

Projectista



Direção Regional de Cultura do Alentejo  
 Rua de Burgos, 5  
 7000-863 ÉVORA  
 info@cultura-alentejo.pt  
 Tel.: +351 266 769450 - Fax: +351 266 769451  
 www.patrimoniocultural.gov.pt

Especialidade  
 Arquitetura

Designação  
 Alçado Poente

Fase de Projecto  
 Levantamento

Técnico: Maria Fernandes e Maria João Costa

Colaborador: Cristina Abreu

Data	Escola	Ficheiro	Substitui desenho n°	desenho n°
2022 dezembro	1:100	IMA	00	05

Não Medir os desenhos, usar somente a cotagem. Qualquer cota indicada está sujeita a confirmação em obra e deverá ser verificada pelo empreiteiro. Em caso de incoerência entre desenhos, a escala mais amplada é a que vigora. Qualquer discrepância existente entre cotas de diferentes desenhos, deverá ser resolvida reportando-se à malha geral do projeto após consulta prévia e atempada aos projetistas de arquitetura. Este desenho é propriedade dos autores do projeto de arquitetura e não pode ser reproduzido, divulgado ou copiado no todo ou na parte sem autorização expressa. Reservados todos os direitos pela legislação em vigor.

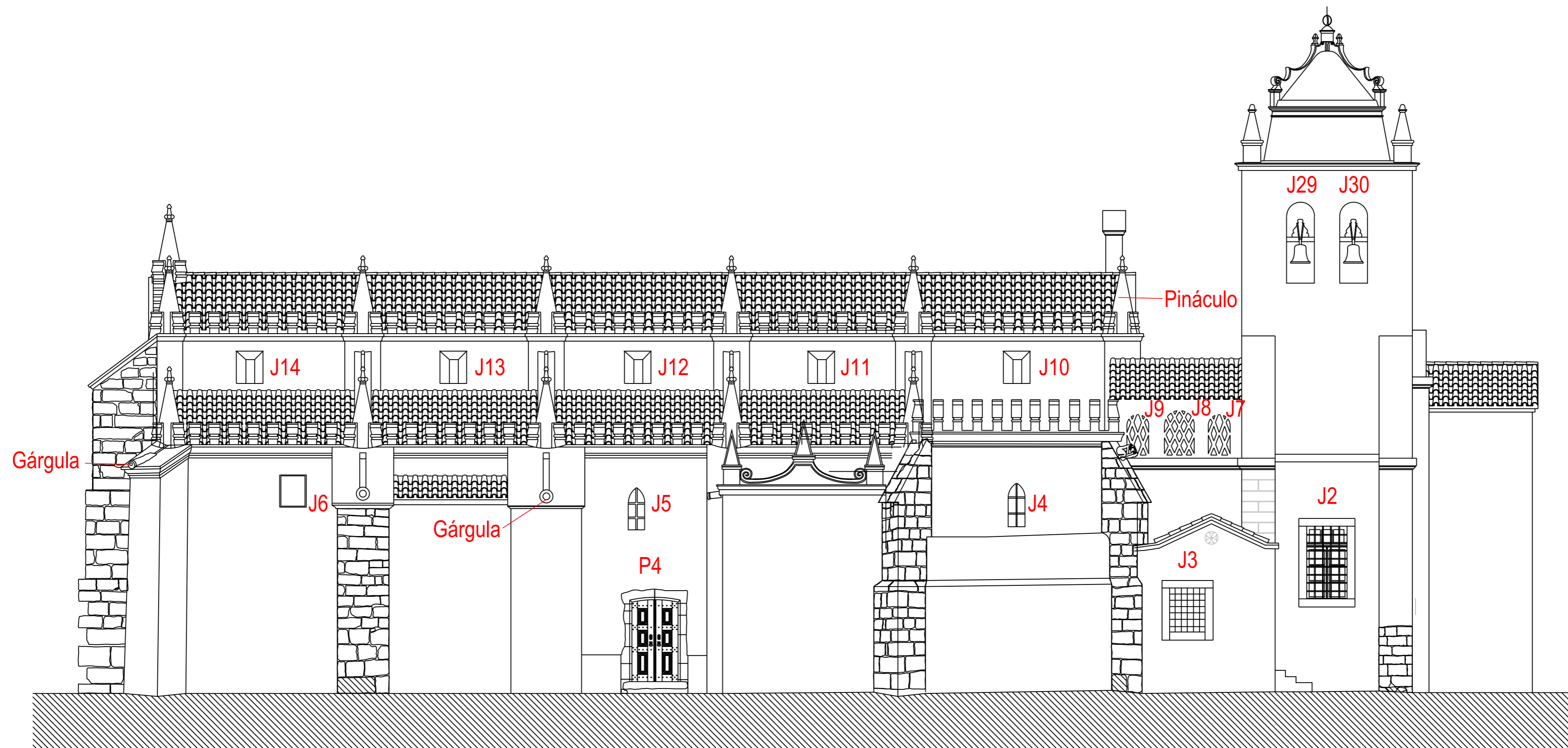

ALÇADO SUL VÃOS P, Portas e J, Janelas

IGREJA MATRIZ DO ALVITO - Obras de Conservação

Projectista



Direção Regional de Cultura do Alentejo  
 Rua de Burgos, 5  
 7000-863 ÉVORA  
 info@cultura-alentejo.pt  
 Tel.: +351 266 769450 - Fax: +351 266 769451  
 www.patrimoniocultural.gov.pt

Especialidade  
 Arquitetura

Designação  
 Alçado Sul

Fase de Projecto  
 Levantamento

Técnico: Maria Fernandes e Maria João Costa

Colaborador: Cristina Abreu

Data	Escola	Ficheiro	Substitui desenho n°	desenho n°
2022 dezembro	1:100	IMA	00	06

Não Medir os desenhos, usar somente o catótem. Qualquer cota indicada está sujeita a confirmação em obra e deverá ser verificada pelo empreiteiro. Em caso de incoerência entre desenhos, a escala mais amplada é a que vigora. Qualquer discrepância existente entre cotas de diferentes desenhos, deverá ser resolvida reportando-se à malha geral do projeto após consulta prévia e atempada aos projetistas de arquitetura. Este desenho é propriedade dos autores do projeto de arquitetura e não pode ser reproduzido, divulgado ou copiado no todo ou na parte sem autorização expressa. Reservados todos os direitos pela legislação em vigor.

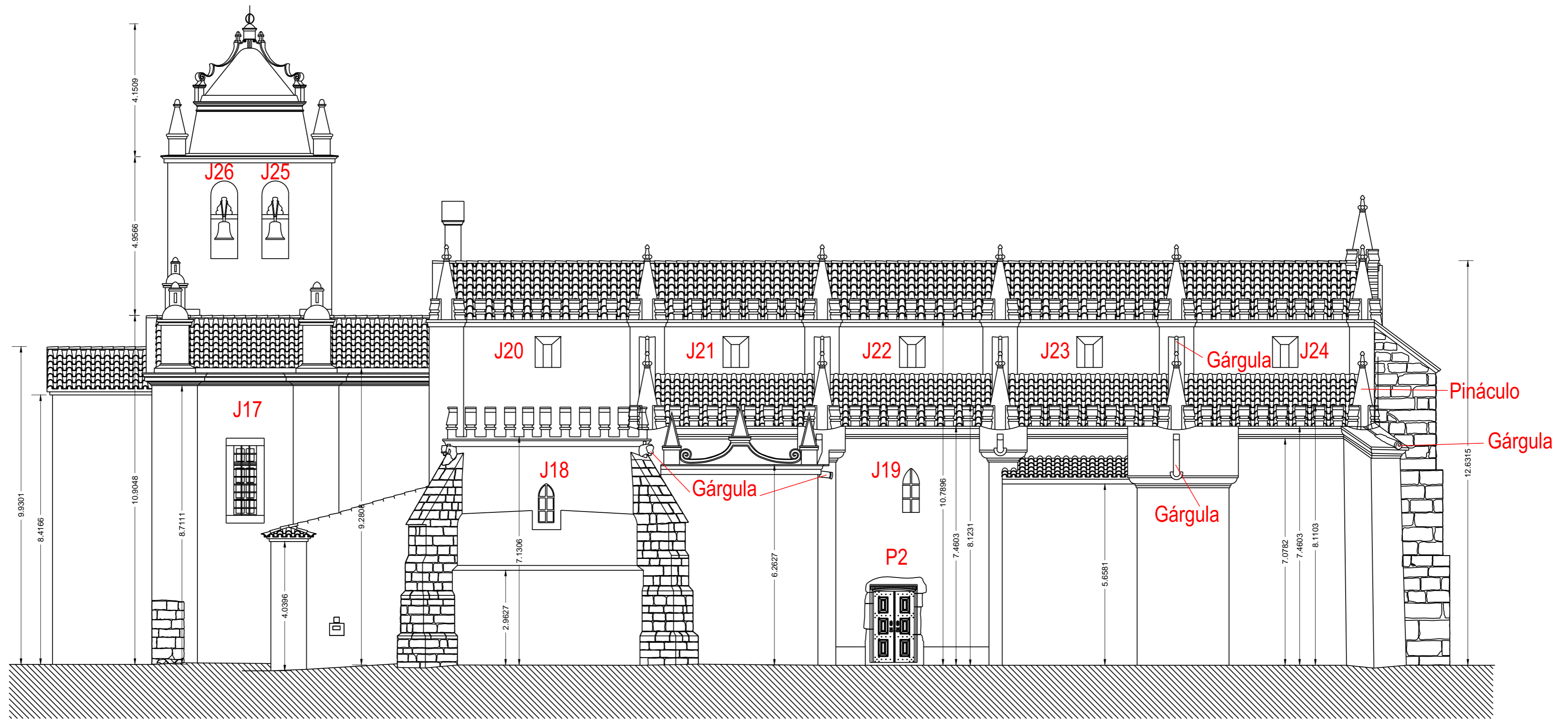

ALÇADO NORTE VÃOS P, Portas e J, Janelas

IGREJA MATRIZ DO ALVITO - Obras de Conservação

Projectista



Direção Regional de Cultura do Alentejo  
 Rua de Burgos, 5  
 7000-863 ÉVORA  
 info@cultura-alentejo.pt  
 Tel.: +351 266 769450 - Fax: +351 266 769451  
 www.patrimoniocultural.gov.pt

Especialidade  
 Arquitetura

Designação  
 Alçado Norte

Fase de Projecto  
 Levantamento

Técnico: Maria Fernandes

Colaborador: Maria João Costa

Data	Escola	Ficheiro	Substitui desenho n°	desenho n°
2022 dezembro	1:100	IMA	00	07

Não Medir os desenhos, usar somente o catótipo. Qualquer cota indicada está sujeita a confirmação em obra e deverá ser verificada pelo empreiteiro. Em caso de incoerência entre desenhos, a escala mais amplada é a que vigora. Qualquer discrepância existente entre cotas de diferentes desenhos, deverá ser resolvida reportando-se à malha geral do projeto após consulta prévia e atempada aos projetistas de arquitetura. Este desenho é propriedade dos autores do projeto de arquitetura e não pode ser reproduzido, divulgado ou copiado no todo ou na parte sem autorização expressa. Reservados todos os direitos pela legislação em vigor.

# RAMPA INTERIOR nave central

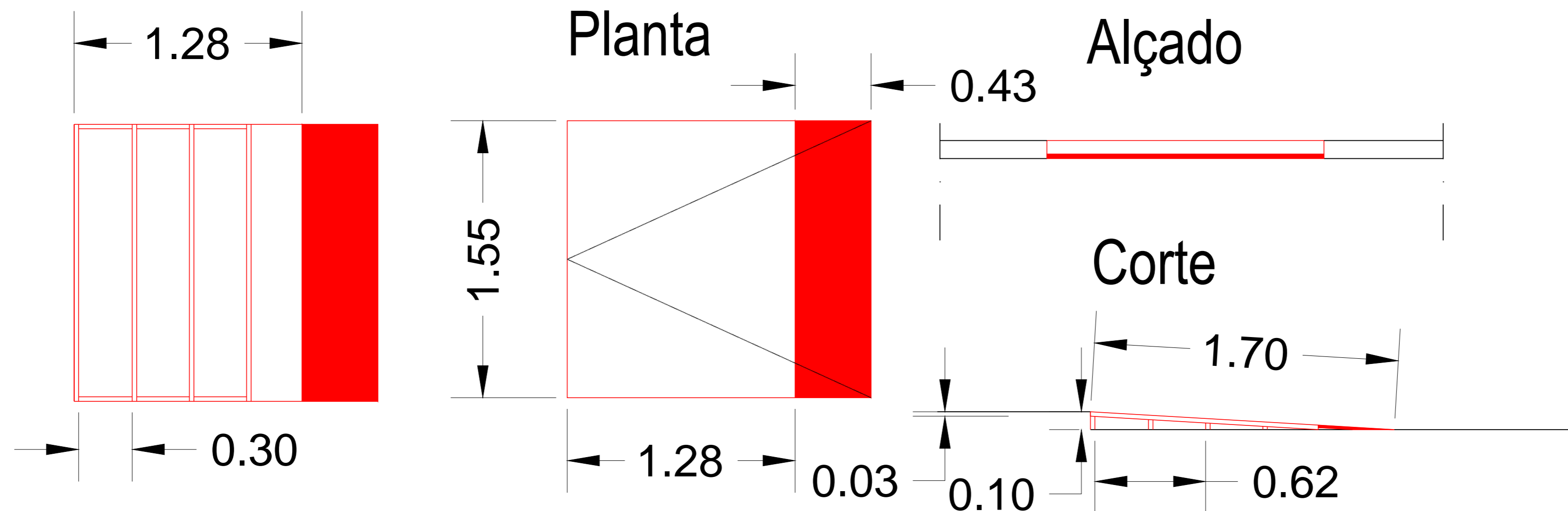

Estrutura em Madeira de Pinho com 0,03m de secção  
 Tabuado com 0,30m de largura, 1,55m comprimento e  
 0,018m espessura macheado  
 Remate no topo inferior em chapa de aço com relevo  
 antiderrapante em xadrez

IGREJA MATRIZ DO ALVITO - Obras de Conservação

Projectista



Direção Regional de Cultura do Alentejo  
 Rua de Burgos, 5  
 7000-863 ÉVORA  
 info@cultura-alentejo.pt  
 Tel.: +351 266 769450 - Fax: +351 266 769451  
 www.patrimoniocultural.gov.pt

Especialidade  
 Arquitetura

Designação  
 Pormenores  
 Rampa interior

Fase de Projecto  
 Execução

Técnico: Maria Fernandes e Maria João Costa

Colaborador:

Data	Escola	Ficheiro	Substitui desenho n°	desenho n°
2022 dezembro	1:20	IMA	00	08

Não Medir os desenhos, usar somente o cotagem. Qualquer cota indicada está sujeita a confirmação em obra e deverá ser verificada pelo empreiteiro. Em caso de incoerência entre desenhos, a escala mais amplada é a que vigorar. Qualquer discrepância existente entre cotas de diferentes desenhos, deverá ser resolvida reportando-se à malha geral do projeto após consulta prévia e atempada aos projetistas de arquitetura.  
 Este desenho é propriedade dos autores do projeto de arquitetura e não pode ser reproduzido, divulgado ou copiado no todo ou na parte sem autorização expressa. Reservados todos os direitos pela legislação em vigor.

# RAMPA EXTERIOR P1 Fachada Poente

Planta

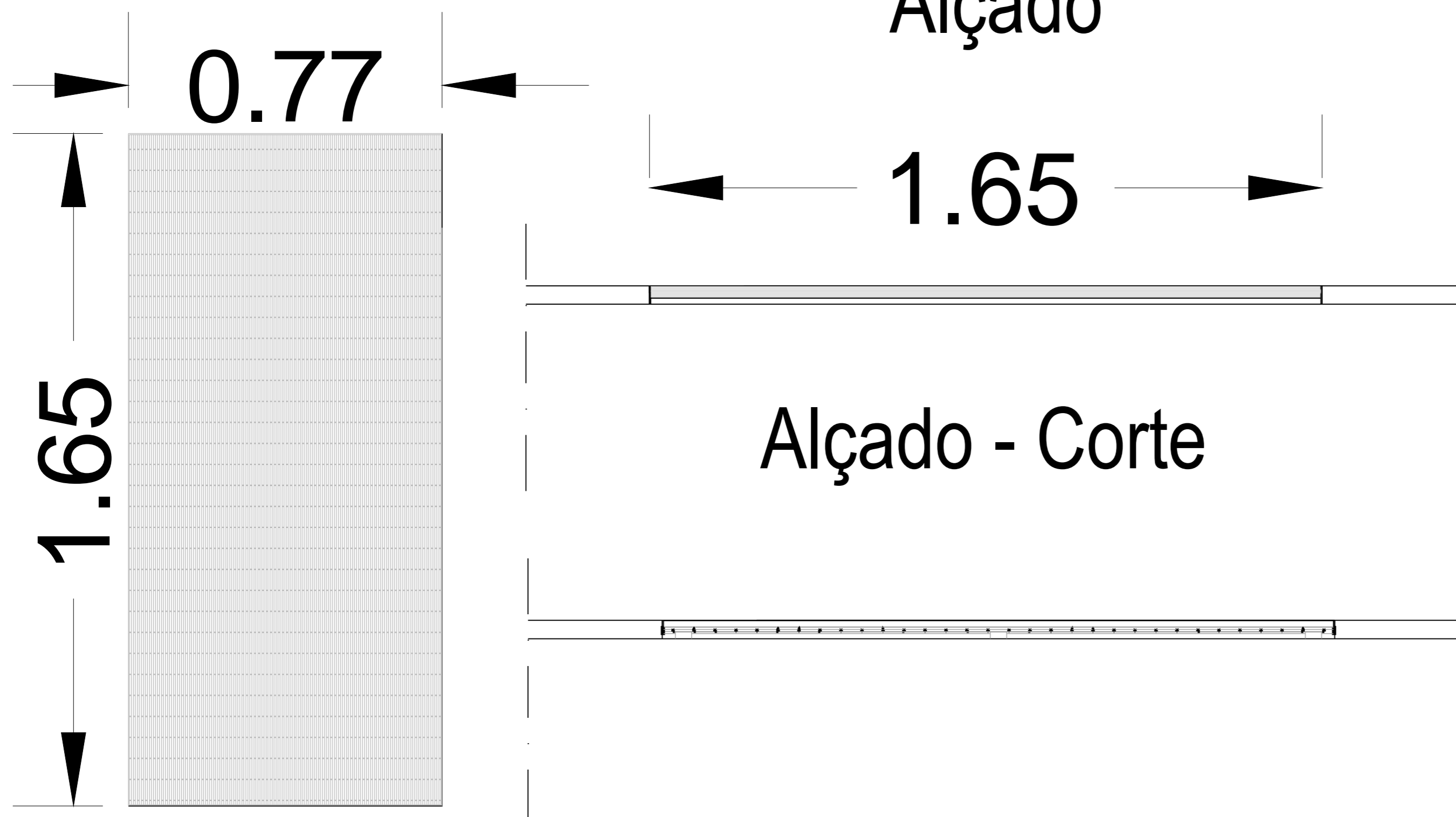

Alçado

1.65

Alçado - Corte

Rampa exterior em grelha de aço inox tipo Euroslot (perfil 560 barra 10x2mm afastamento da barra 50mm espaçamento 5mm). Moldura em barra chata de aço inox 15x3mm pés fixos cilíndricos em aço inox diâmetro 50mm.

0.34

0.04

Corte

0.05

Alçado - Corte

IGREJA MATRIZ DO ALVITO - Obras de Conservação

Projectista



Direção Regional de Cultura do Alentejo  
Rua de Burgos, 5  
7000-863 ÉVORA  
info@cultura-alentejo.pt  
Tel.: +351 266 769450 - Fax: +351 266 769451  
www.patrimoniocultural.gov.pt

Especialidade  
Arquitetura

Designação  
Pormenores  
Rampa exterior

Fase de Projecto  
Execução

Técnico: Maria Fernandes e Maria João Costa

Colaborador:

Data	Escola	Ficheiro	Substitui desenho n°	desenho n°
2022 dezembro	1:10	IMA	00	09

Não Medir os desenhos, usar somente a cotação. Qualquer cota indicada está sujeita a confirmação em obra e deverá ser verificada pelo empreiteiro. Em caso de incoerência entre desenhos, a escala mais amplada é a que régua. Qualquer discrepância existente entre cotas de diferentes desenhos, deverá ser resolvida reportando-se à malha geral do projeto após consulta prévia e atempada aos projetistas de arquitetura. Este desenho é propriedade dos autores do projeto de arquitetura e não pode ser reproduzido, divulgado ou copiado no todo ou na parte sem autorização expressa. Reservados todos os direitos pela legislação em vigor.