

ÁREA TOTAL DO PROJECTO:
 ÁREA ÚTIL: 3705 m²
 ÁREA BRUTA: 4878 m²
 ÁREA DE CONSTRUÇÃO DISPONÍVEL DO LOTEAMENTO: 1898 m²

ENDEREÇO:
 RUA DON FUAS ROUPINHO – SÍTIO 2450 NAZARÉ

NOTAS:
 NÃO MEDIR DESENHOS. USAR SÓ A COTAGEM.
 QUALQUER COTA INDICADA É SUJEITA A CONFIRMAÇÃO EM OBRA.
 EM CASO DE INCOERÊNCIA ENTRE DESENHOS,
 A ESCALA MAIS AMPLIADA É A QUE VIGORA.
 COTA ±0.00 = 102.25 COTA ABSOLUTA. COTAS EM METROS.

ÁLVARO SIZA Arqt. Lda. RUA DO ALEXIO, 53 - 2º 4150-043 PORTO	TEL.: +351 22-6167270 FAX.: +351 22-6167279 e-mail: siza@mail.telepac.pt	PROJECTO NAZ
MUSEU ETNOGRÁFICO E ARQUEOLÓGICO DR. JOAQUIM MANSO, NAZARÉ	DATA ABRIL 2006	FASE EXEC.
PLANTA DE IMPLANTAÇÃO	ESCALA 1/500	FOLHA 10.01

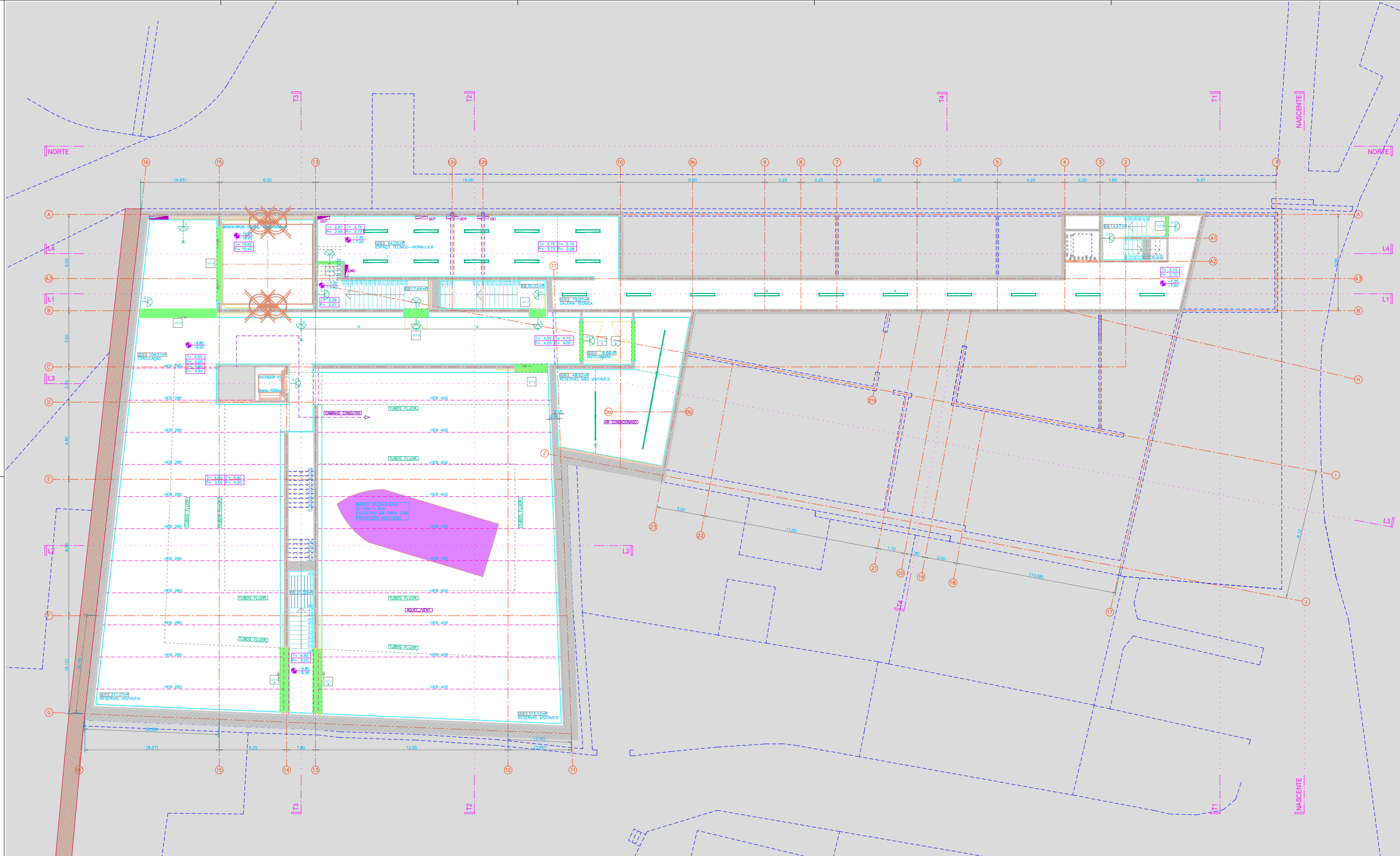

ILUMINÁRIA	
CARACTERÍSTICAS VER PROJECTO DE ELECTRICIDADE	
	PONTO DE LUZ NA PAREDE: A= QM-ALEIXO C= QM-CARACOL S= QM-ASA B= QM-BRAGAÇA
	PONTO DE LUZ NO TECTO: ARMAÇURA DE TUBO FLUORESCENTE

VÃOS: VER MAPAS DE VÃOS E DE ARMÁRIOS (EXTERIORES: FOLHA 50.00; INTERIORES: FOLHAS 60.01-60.04; ARMÁRIOS FOLHA 70.01)	
VÃOS EXTERIORES	VÃOS INTERIORES
ARMÁRIOS E BALCÕES:	ARMÁRIOS E BALCÕES:

COTAS	
	COTA PLANIMÉTRICA, PRONTO
	COTA PLANIMÉTRICA, TOSCO/EIXOS
	COTAS ALTIMÉTRICAS-TECTO, TOSCO/PRONTO
	COTA ALTIMÉTRICAS-PAVIMENTO, PRONTO/TOSCO
MATERIAIS:	
	BEIÃO
	TUOLO
	PEDRA
OBJECTOS:	
	VÃOS EXTERIORES
	VÃOS INTERIORES
	ARMÁRIOS
	MÓVEIS
	EQUIPAMENTO

DIVISÕES E ÁREAS	
-2.1 RESERVAS VISTÁVEIS 211.01 m ²	ESCALA 1 14.47 m ²
-2.2 RESERVAS VISTÁVEIS 313.12 m ²	ESCALA 2 17.03 m ²
-2.3 CIRCULAÇÃO 104.11 m ²	ESCALA 3 30.03 m ²
-2.4 RESERVAS NÃO VISTÁVEIS 48.52 m ²	ESCALA 5 31.32 m ²
-2.5 ANTECÂMARA 8.68 m ²	
-2.6 ESPAÇO TÉCNICO-HIDRÁULICA 64.05 m ²	
-2.7 GALERIA TÉCNICA 79.07 m ²	
ÁREA ÚTIL TOTAL PISO -2 922.01 m ²	
ÁREA BRUTA TOTAL PISO -2 1135.56 m ²	
NOTAS:	
NÃO MEDIR DESENHOS, USAR SO A COTAGEM. QUALQUER COTA INDICADA É SUJEITA A CONFIRMAÇÃO EM OBRA. EM CASO DE INCERTEZA ENTRE DESENHOS, A ESCALA MAIS APROPRIADA É A QUE VIGORA. COTAS EM METROS.	

ÁLVARO SIZA Arq. Lda.		TEL. +351 22-6187270	NAZ
RUA DO ALEXO, 53 - 2º 4150-043 PORTO		FAX. +351 22-6187279	EXEC.
MUSEU ETNOGRÁFICO E ARQUEOLÓGICO DR. JOAQUIM MANSO, NAZARÉ		e-mail: asz@alvaro-siza.com.pt	ABRIL 2006
PLANTA DO PISO -2: NIVEL -9.80m (COTA ABSOLUTA 92.45)			1/100

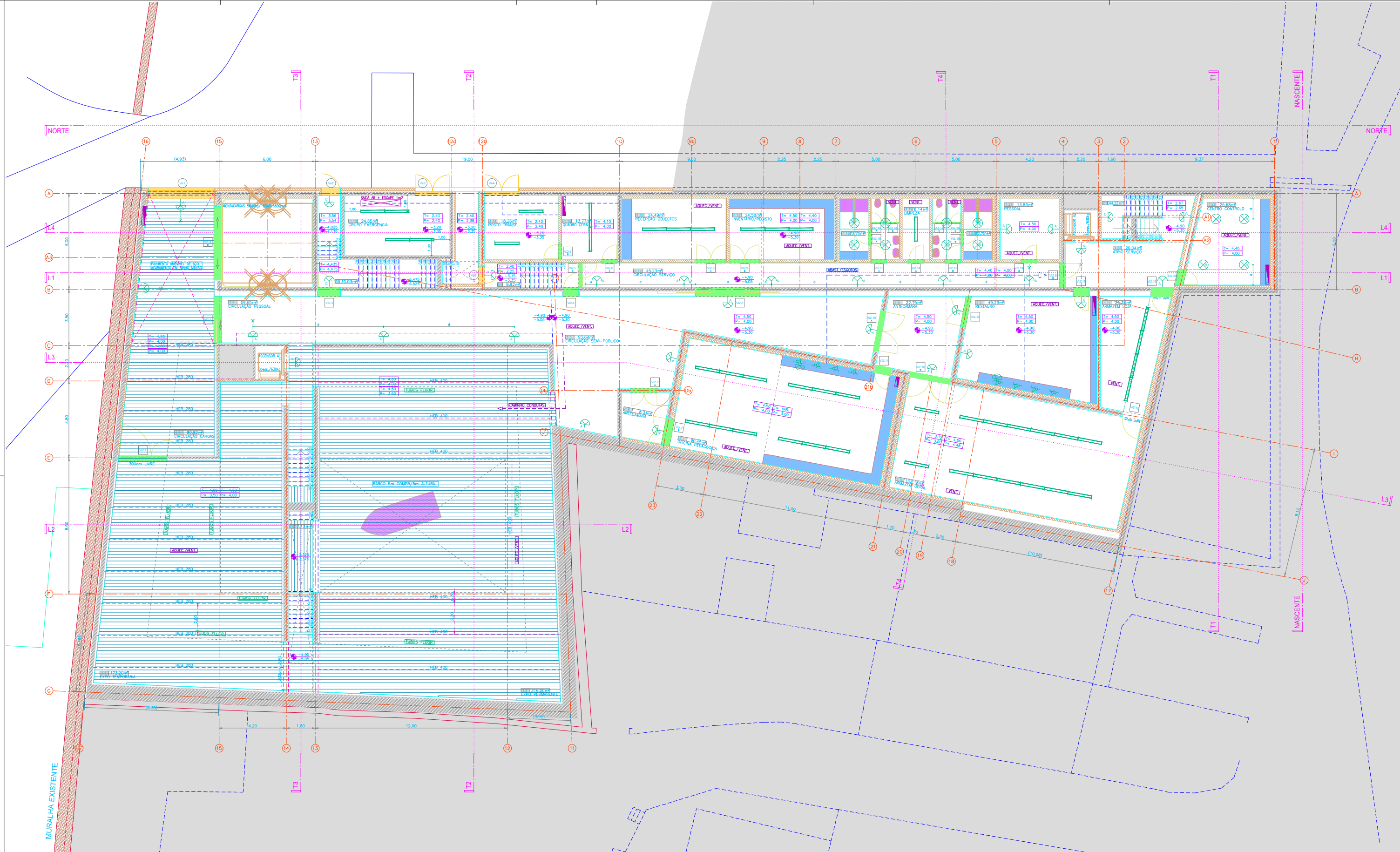

ILUMINARIA	
<p>CARACTERISTICAS VER PROJECTO DE ELECTRICIDADE</p> <p> <input type="checkbox"/> PONTO DE LUZ NA PAREDE: A= OM-ALEXIO C= OM-CARACOL P= PHILIPS PHILUNA 60W S144 </p> <p> <input type="checkbox"/> PONTO DE LUZ NO TECTO: B= OM-BRAGAÇA </p>	<p> <input type="checkbox"/> PONTO DE LUZ NO PAVIMENTO: X=VER PROJECTO DE ELECTRICIDADE </p> <p> <input type="checkbox"/> PONTO DE LUZ NO TECTO: ARMADURA DE TUBO FLUORESCENTE </p>
<p>VÃOS: VER MAPAS DE VÃOS E DE ARMÁRIOS (EXTERIORES: FOLHA 50.00; INTERIORES: FOLHAS 60.01-60.04; ARMÁRIOS FOLHA 70.01)</p> <p>VÃOS EXTERIORES</p> <p> <input type="checkbox"/> CÓDIGO <input type="checkbox"/> ÍNDEX </p> <p> <input type="checkbox"/> PLANTA (Nº CORRESPONDE AO Nº DA FOLHA DO RESPECTIVO PISO) <input type="checkbox"/> CÓDIGO <input type="checkbox"/> ÍNDEX </p> <p> <input type="checkbox"/> PLANO (Nº CORRESPONDE AO Nº DA FOLHA DA RESPECTIVA PISO) <input type="checkbox"/> CÓDIGO <input type="checkbox"/> ÍNDEX </p>	

COTAS	
<p>25.00</p> <p>3.85</p> <p>5.00</p> <p>0.15</p>	<p>COTA PLANIMÉTRICA, PRONTO</p> <p>COTA PLANIMÉTRICA, TOSCO/ENOS</p> <p>COTAS ALIMÉTRICAS-TECTO: TOSCO/PRONTO</p> <p>COTA ALIMÉTRICAS-PAVIMENTO, PRONTO/TOSCO</p>
<p>MATERIAIS:</p> <p> <input type="checkbox"/> BETÃO <input type="checkbox"/> TUILO <input type="checkbox"/> PEDRA </p>	

DIVISÕES E ÁREAS	
<p> <input type="checkbox"/> VÃOS EXTERIORES <input type="checkbox"/> VÃOS INTERIORES <input type="checkbox"/> ARMÁRIOS </p>	<p> <input type="checkbox"/> MÓVEIS <input type="checkbox"/> EQUIPAMENTO </p>
<p>NOTAS:</p> <p>NÃO MEDIR DESENHOS. USAR SO A COTAGEM. QUALQUER COTA INDICADA É SUJEITA A CONFIRMAÇÃO EM OBRA.</p> <p>EM CASO DE INCERTEZA ENTRE DESENHOS, A ESCALA VÃOS AMPLADA E A QUE VIGORA.</p> <p>COTAS EM METROS.</p>	

<p>-1.1 EXPO TEMPORÁRIA 173.20m²</p> <p>-1.2 EXPO PERMANENTE 316.00m²</p> <p>-1.3 CIRCULAÇÃO GÁRGIS 80.80m²</p> <p>-1.4 CIRCULAÇÃO PESSOAL 59.65m²</p> <p>-1.5 CIRCULAÇÃO SEM-PÚBLICO 93.69m²</p> <p>-1.6 ANTECÂMARA 6.92m²</p> <p>-1.7 OFICINA PEDAGÓGICA 90.46m²</p> <p>-1.8 ANTECÂMARA 22.75m²</p> <p>-1.9 RESTAURAO 49.29m²</p>	<p>-1.10 ARMAZEM GERAL 102.18m²</p> <p>-1.11 ARMAZEM LOJA 25.76m²</p> <p>-1.12 CIRCULAÇÃO SERVIÇO 45.23m²</p> <p>-1.13 GRUPO EMERGENCIA 24.65m²</p> <p>-1.14 POSTO TRANSF. 18.26m²</p> <p>-1.15 QUADRO GERAL 13.77m²</p> <p>-1.16 RECEPCAO OBJECTOS 24.49 m²</p> <p>-1.17 ARMAZEM/REGISTO 24.58m²</p> <p>-1.18 QUARTO DE BANHO 12.75m²</p>	<p>-1.19 LIMPEZA 6.14m²</p> <p>-1.20 QUARTO DE BANHO 12.75m²</p> <p>-1.21 PESSOAL 13.82m²</p> <p>-1.22 ATROU SERVIÇO 20.04m²</p> <p>-1.23 CENTRO CONTROLO 25.88m²</p> <p>ESCALA E1 14.52</p> <p>ESCALA E4 6.62</p> <p>ESCALA E5 32.13</p> <p>ÁREA ÚTIL TOTAL 1319.80m²</p> <p>ÁREA BRUTA TOTAL 1688.27m²</p>
--	---	---

<p>0 1 2 3 4 5 10m</p>		
<p>ÁLVARO SIZA Arq. Lda.</p> <p>RUA DO ALEIXO, 53 - 2º - 4150-043 PORTO</p> <p>TEL. +351 22-6167270</p> <p>FAX. +351 22-6167279</p> <p>e-mail: siza@mail.telepac.pt</p>		<p>NAZ</p> <p>EXEC.</p>
<p>MUSEU ETNOGRÁFICO E ARQUEOLÓGICO DR. JOAQUIM MANSO, NAZARÉ</p> <p>PLANTA PISO -1; NÍVEL -4.90m (COTA ABSOLUTA 97.35)</p>		<p>ABRIL 2006</p> <p>1/100</p> <p>11.02</p>

VÃOS: VER MAPAS DE VÃOS E DE ARMÃRIOS (EXTERIORES: FOLHAS 50.00; INTERIORES: FOLHAS 60.01-60.04; ARMÃRIOS FOLHA 70.01)

VÃOS EXTERIORES: CÃDIGO ADEZ

VÃOS INTERIORES: PLANTA (Nº CORRESPONDE AO Nº DA FOLHA DO RESPECTIVO PISO)

ARMÃRIOS E BALCÕES: CÃDIGO PLANTA (Nº CORRESPONDE AO Nº DA FOLHA DA RESPECTIVA PISO)

ILUMINÃRIA CARACTERÍSTICAS VER PROJECTO DE ELECTRICIDADE

PONTO DE LUZ NA PAREDE: A= OM-ALÉVIO C= OM-CARACOL P= PHILIPS PROLINEA 60W 514x
 PONTO DE LUZ NO TECTO: B= OM-BRAGAÇA

PONTO DE LUZ NO PAVIMENTO: X=VER PROJECTO DE ELECTRICIDADE

DIVISÕES E ÁREAS

0.1 EXPO TEMPORÃRIA 221,04m ²	0.7 BIBLIOTECA 71,96m ²	0.13 QUARTO DE BANHO DEF. 4,53m ²
0.2 EXPO PERMANENTE 234,62m ²	0.8 CATEDEIRA 62,90m ²	0.14 LOJA 21,91m ²
0.3 CIRCULAÇÃO CARGAS 103,73m ²	0.9 ATROU QUARTO DE BANHO 10,20m ²	ESCALADA E1 10,24m ²
0.4 ATROU PÚBLICO 209,18m ²	0.10 QUARTO DE BANHO M. 13,31m ²	
0.5 AUDITÓRIO 90 LUGARES 117,28m ²	0.11 QUARTO DE BANHO DEF. 4,43m ²	ÁREA ÚTL TOTAL 1117,51m ²
0.6 DEPOSITO-VESTIÁRIO 12,26m ²	0.12 QUARTO DE BANHO M. 13,50m ²	ÁREA BRUTA TOTAL 1362,00m ²

COTAS

COTA PLANIMÉTRICA, PRONTO 102.00
 COTA ALMÉTRICA ABSOLUTA EXISTENTE
 CURVAS DE NIVEL REPRESENTAM NIVEIS EXISTENTES
 LINHAS EM CINZENTO REPRESENTAM ARRUMAMENTOS EXISTENTES

COTA PLANIMÉTRICA, TOSCO/EXVOS
 COTAS ALMÉTRICAS-TECTO: TOSCO/PRONTO
 COTA ALMÉTRICAS-PAVIMENTO, PRONTO/TOSCO

3.00
 3.00
 3.00
 3.00
 3.00
 3.00

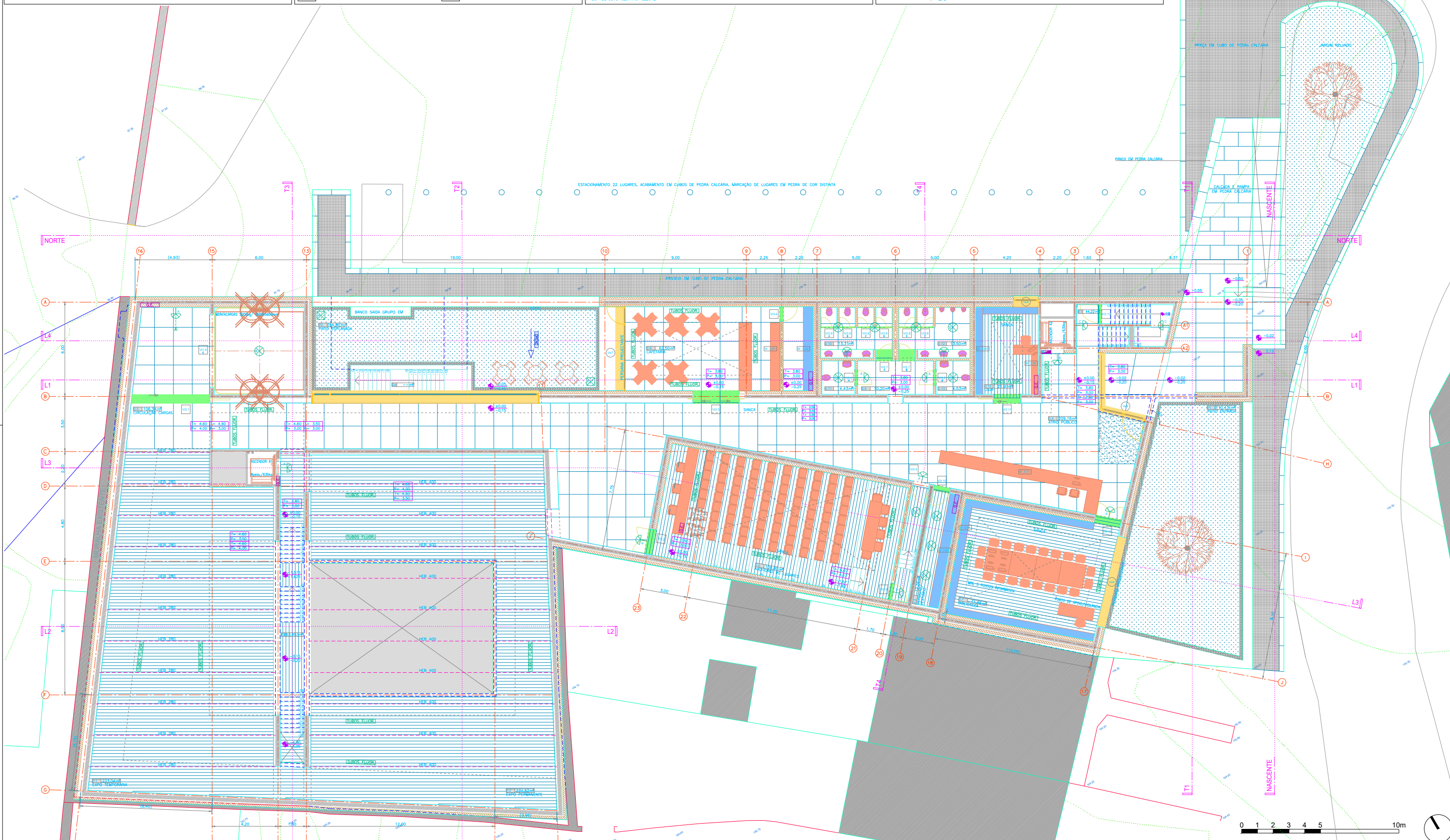

MATERIAIS:

- RETO
- TUOLO
- PEIRA

OBJECTOS:

- VÃOS EXTERIORES
- VÃOS INTERIORES
- ARMÃRIOS
- MÓVEIS
- EQUIPAMENTO

NOTAS:

NÃO MEDIR DESENHOS. USAR SO A COTAGEM. QUALQUER COTA INDICADA É SUJEITA A CONFIRMAÇÃO EM OBRA. EM CASO DE INCOERÊNCIA ENTRE DESENHOS, A ESCALA MAS AMPLIADA É A QUE VIGORA. COTAS EM METROS.

ÁLVARO SIZA Arq. Lda
 RUA DO ALEXIO, 53 - 2º 4150-043 PORTO
 MUSEU ETNOGRÁFICO E ARQUEOLÓGICO DR. JOAQUIM MANSO, NAZARÉ

TEL.: +351 22-6167270
 FAX.: +351 22-6167279
 e-mail: siza@alvaro-siza.com

ABRIL 2006
 1/100

NAZ
EXEC.
 11.03

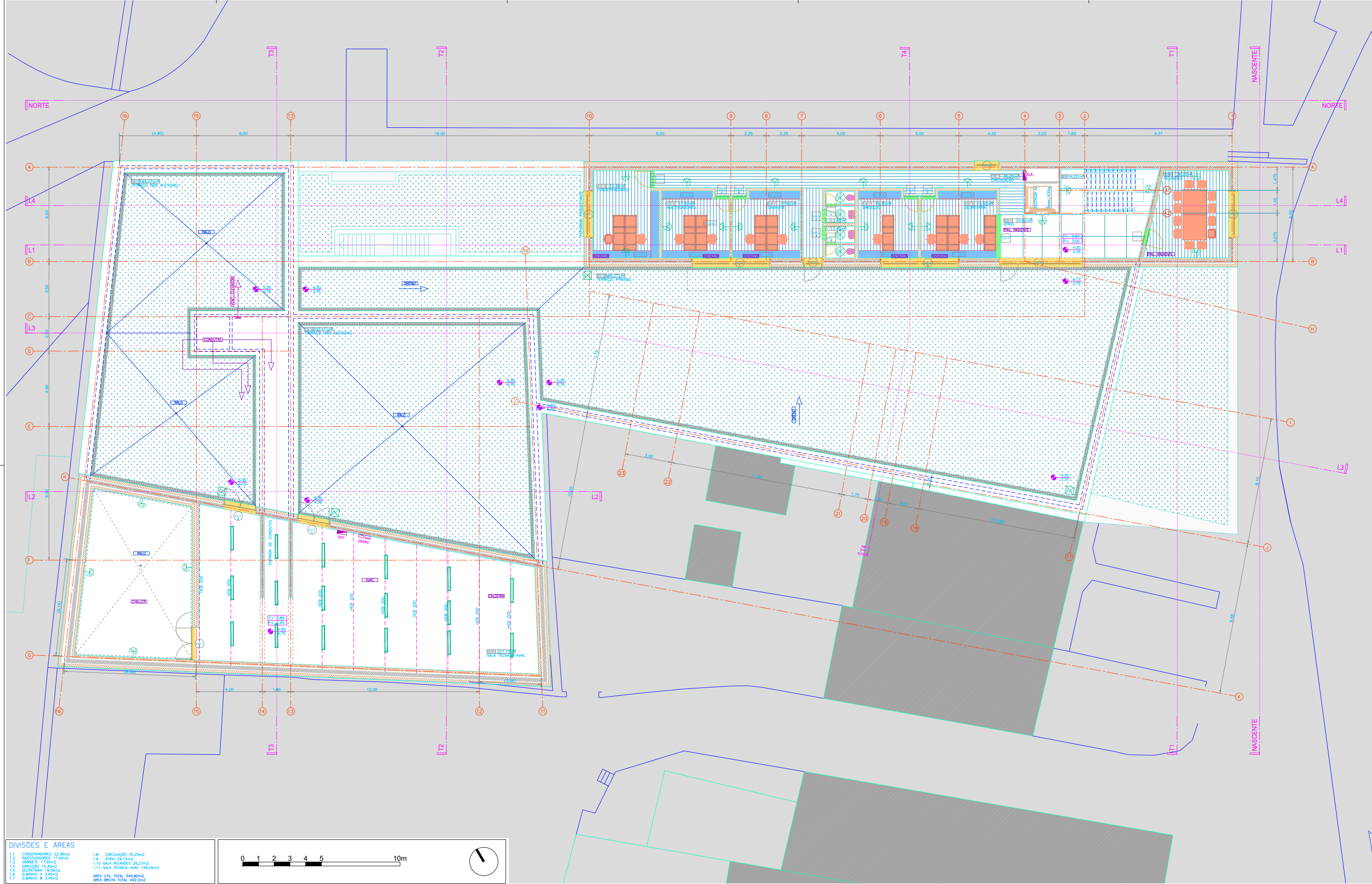

DIVISÕES E ÁREAS

1.1 CONSERVADORES 22,36m ²	1.8 CIRCULAÇÃO 35,25m ²
1.2 INVESTIGADORES 17,50m ²	1.9 ARCO 29,15m ²
1.3 GABINETE 17,50m ²	1.10 SALA REUNIÕES 26,23m ²
1.4 DIRECÇÃO 15,30m ²	1.11 SALA TÉCNICA-AVAC 106,05m ²
1.5 SECRETARIA 19,56m ²	
1.6 BANHO 3,45m ²	ÁREA ÚTIL TOTAL 349,80m ²
1.7 GARAGEM 3,45m ²	ÁREA BRUTA TOTAL 492,2m ²

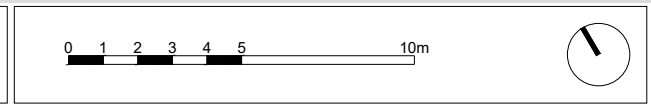

ILUMINÁRIA CARACTERÍSTICAS VER PROJECTO DE ELECTRICIDADE

☉ PUNTO DE LUZ NA PAREDE: A= OM-ALEXIO, C= OM-CARACOL	☒ ARMADURA DE TUBO FLUORESCENTE
☉ PUNTO DE LUZ NO TECTO: B= OM-BRAGANÇA	☒ X=VER PROJECTO DE ELECTRICIDADE
☒ PUNTO DE LUZ NO PAVIMENTO: X=VER PROJECTO DE ELECTRICIDADE	

VÃOS: VER MAPAS DE VÃOS E DE ARMÁRIOS (EXTERIORES: FOLHA 50.00; INTERIORES: FOLHAS 60.01-60.04; ARMÁRIOS FOLHA 70.01)

VÃOS EXTERIORES	VÃOS INTERIORES	ARMÁRIOS E BALCÕES:
☐ CODOGO	☐ PLANTA (V= CORRESPONDE AO N.º DA FOLHA DO RESPECTIVO PISO)	☐ CODOGO
☐ INDEX	☐ INDEX	☐ PLANTA (V= CORRESPONDE AO N.º DA FOLHA DO RESPECTIVO PISO)

MATERIAIS:

☐ BETÃO	☐ TUADELO	☐ PEDRA
---------	-----------	---------

OBJECTOS:

☐ VÃOS EXTERIORES	☐ MÓVEIS
☐ VÃOS INTERIORES	☐ EQUIPAMENTO
☐ ARMÁRIOS	

NOTAS:

NÃO MEDIR DESENHOS. USAR SÓ A COTAGEM. QUALQUER COTA INDICADA É SUJEITA A CONFIRMAÇÃO EM OBRA. EM CASO DE INCOERÊNCIA ENTRE DESENHOS, A ESCALA MAIS AMPLIADA É A QUE VIGORA. COTAS EM METROS.

☐ COTA PLANIMÉTRICA - PRONTO	☐ COTA PLANIMÉTRICA - TOSCO/EXIOS	☐ COTA ALTIMÉTRICA - TECTO/ TOSCO/PRONTO	☐ COTA ALTIMÉTRICA - PAVIMENTO, PRONTO/TOSCO
------------------------------	-----------------------------------	--	--

ÁLVARO SIZA Arq. Lda. RUA DO ALEXIO, 53 - 2.º 4150-043 PORTO	TEL: +351 22-6167270 FAX: +351 22-6167279 e-mail: siza@mat.telepac.pt	NAZ EXEC.
MUSEU ETNOGRÁFICO E ARQUEOLÓGICO DR. JOAQUIM MANSO, NAZARÉ	ABRIL 2006	
PLANTA PISO 1: NÍVEL +4.20m (COTA ABSOLUTA 106.45)	1/100	11.04

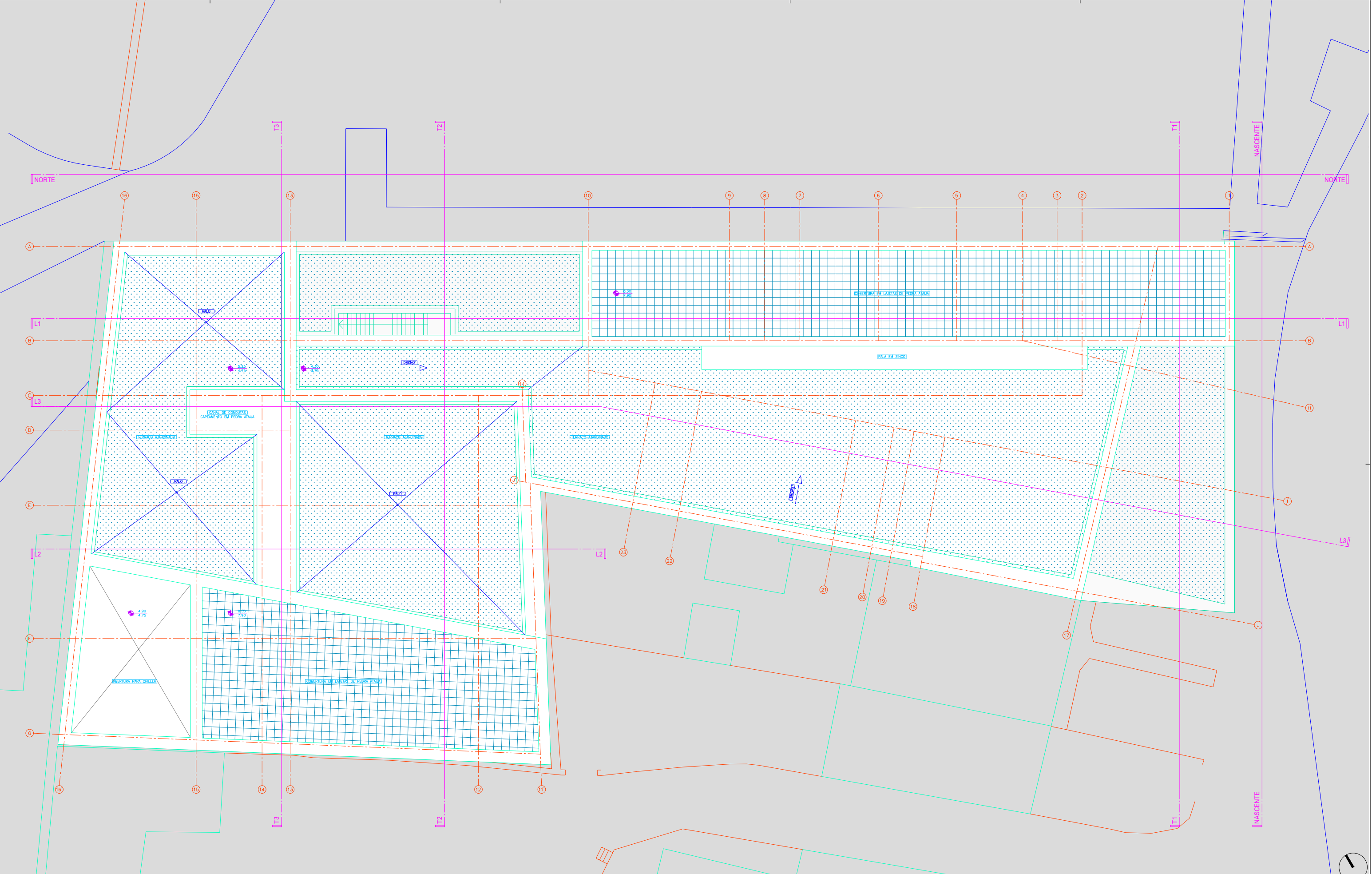

NOTAS:
 NÃO MEDIR DESENHOS. USAR SÓ A COTAGEM.
 QUALQUER COTA INDICADA É SUJEITA A CONFIRMAÇÃO EM OBRA.
 EM CASO DE INCOERÊNCIA ENTRE DESENHOS,
 A ESCALA MAIS AMPLIADA É A QUE VIGORA.
 COTAS EM METROS.

ÁLVARO SIZA Arq. Lda.
 RUA DO ALEIXO, 53 - 2º 4150-043 PORTO
 MUSEU ETNOGRÁFICO E ARQUEOLÓGICO DR. JOAQUIM MANSO, NAZARÉ
 TEL.: +351 22-6167270
 FAX.: +351 22-6167279
 e-mail: siza@mail.telepac.pt

PROJ.	ABRIL_2006	NAZ EXEC.
ESCALA	1/100	11.05

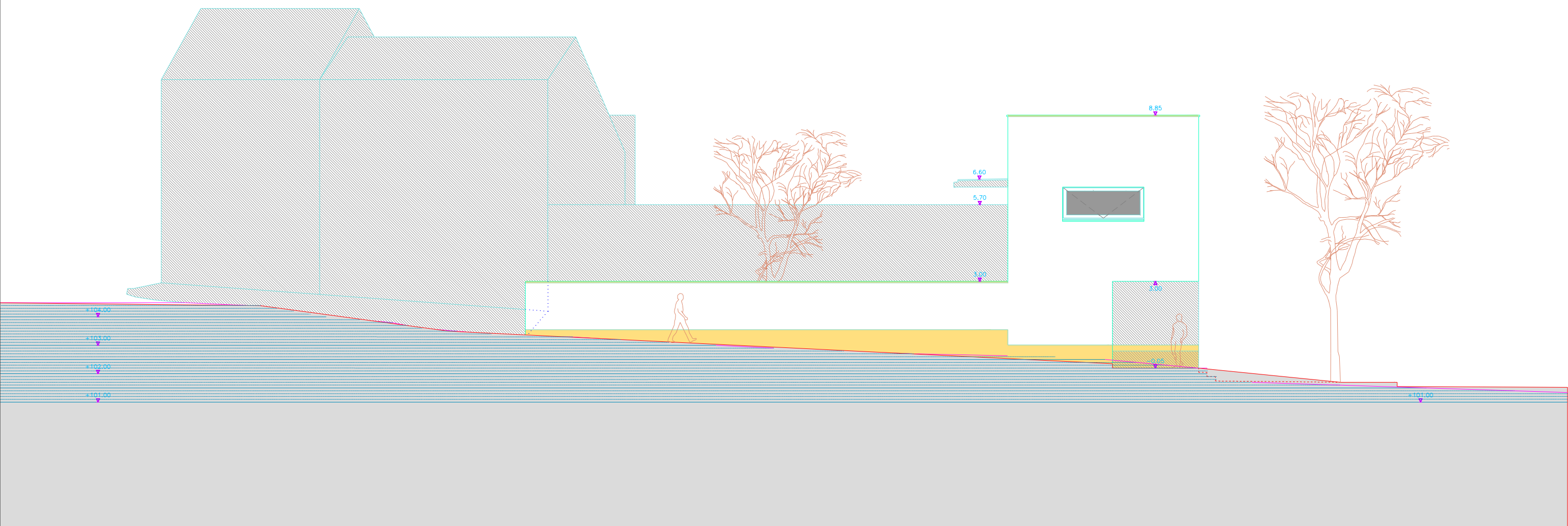

COTAS:

NÍVEL EXISTENTE EM CORTE		← 26.00 →	COTA PLANIMÉTRICA, PRONTO
NÍVEL PROPOSTA EM CORTE		← 26.00 →	COTA PLANIMÉTRICA, TOSCO/EIXOS
NÍVEL PROPOSTA EM PROJEÇÃO		$\begin{matrix} T= 3.85 \\ P= 3.00 \end{matrix}$	COTAS ALTIMÉTRICAS-TECTO: TOSCO/PRONTO
		$\begin{matrix} \pm 0.00 \\ -0.15 \end{matrix}$	COTA ALTIMÉTRICAS-PAVIMENTO, PRONTO/TOSCO

--	--

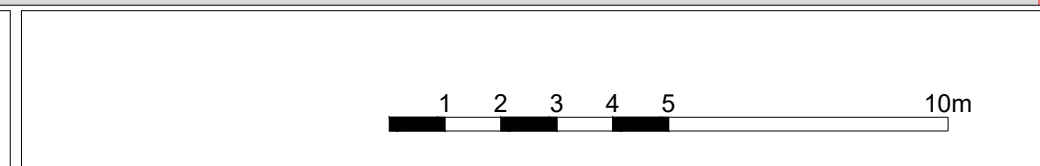

MATERIAIS:

	BETÃO		REBOCO BLANCO
	TIJOLO		PEDRA CALCÁRIA - ATAJA CREME
	PEDRA		

NOTAS:



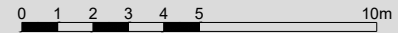
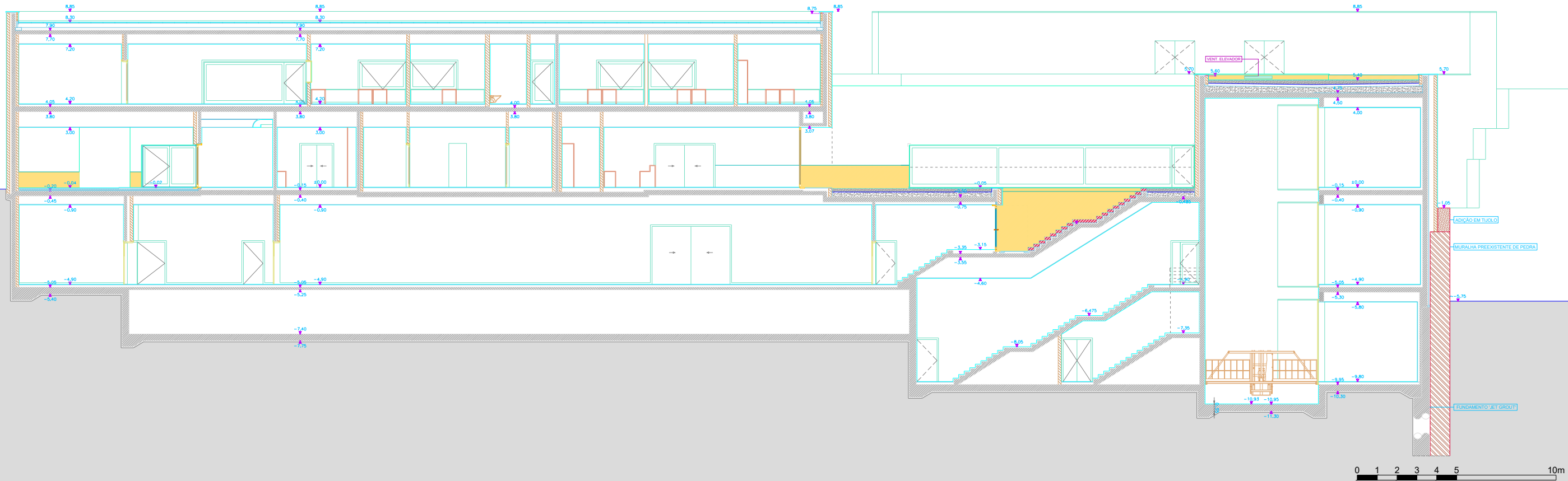

NÃO MEDIR DESENHOS. USAR SÓ A COTAGEM.
 QUALQUER COTA INDICADA É SUJEITA A CONFIRMAÇÃO EM OBRA.
 EM CASO DE INCOERENCIA ENTRE DESENHOS,
 A ESCALA MAIS AMPLIADA É A QUE VIGORA.
 A ESCALA MAIS AMPLIADA É A QUE VIGORA.
 COTA ±0.00 = 102.25 COTA ABSOLUTA. COTAS EM METROS.

ÁLVARO SIZA Arqt. Lda.	TEL.: +351 22-6167270 FAX.: +351 22-6167279 e-mail: siza@mail.telepac.pt	ARQUITECTO COLABORADOR	PROJECTO NAZ
RUA DO ALEIXO, 53 - 2º 4150-043 PORTO			FASE EXEC.
MUSEU ETNOGRÁFICO E ARQUEOLÓGICO DR. JOAQUIM MANSO, NAZARÉ		DATA ABRIL 2006	REVISÃO
ALÇADO NASCENTE		ESCALA 1/100	FOLHA 12.02



MATERIAIS:

-  BETÃO
-  TUOLO
-  PEDRA

-  DISTÂNCIAS, PRONTO
-  DISTÂNCIAS, TOSCO/EIXOS
-  COTAS ALTIMÉTRICAS, PRONTO
-  COTA ALTIMÉTRICAS-PAVIMENTO, PRONTO/TOSCO

NOTAS:

NÃO MEDIR DESENHOS. USAR SO A COTAGEM.
 QUALQUER COTA INDICADA É SUJEITA A CONFIRMAÇÃO EM OBRA.
 EM CASO DE INCOERÊNCIA ENTRE DESENHOS,
 A ESCALA MAIS AMPLADA É A QUE VIGORA.
 COTAS EM METROS.

ÁLVARO SIZA Arg. Lda.
 RUA DO ALEXIS, S3 - 2º 4150-043 PORTO
 MUSEU ETNOGRÁFICO E ARQUEOLÓGICO DR. JOAQUIM MANSO, NAZARÉ

TEL.: +351 22-6167270
 FAX: +351 22-6167279
 e-mail: siza@mail.telepac.pt

PROJETO	NAZ
EXEC.	EXEC.
DATA	ABRIL 2006
ESCALA	1/100
FOUNDAÇÃO	13.01

MURO DE SEPARAÇÃO ENTRE TERRENOS, COTA ~110m

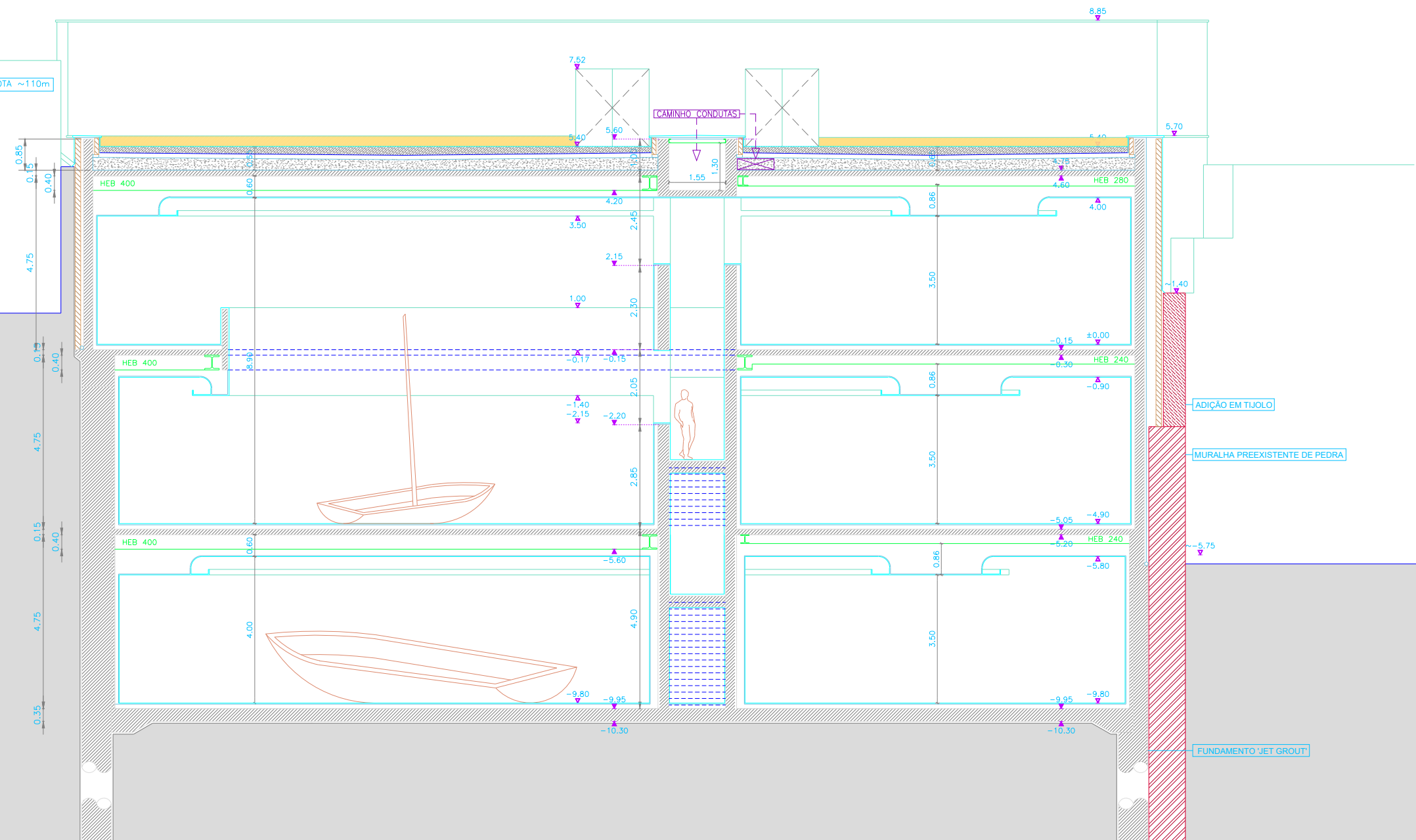



ADIÇÃO EM TIJOLO

MURALHA PREEXISTENTE DE PEDRA

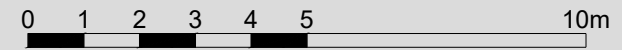
FUNDAMENTO 'JET GROUT'



MATERIAIS:

-  BETÃO
-  TIJOLO
-  PEDRA

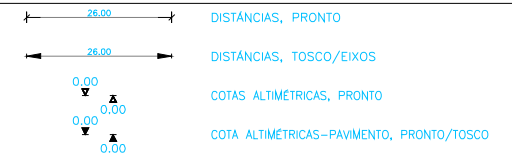

NOTAS:
 NÃO MEDIR DESENHOS. USAR SÓ A COTAGEM.
 QUALQUER COTA INDICADA É SUJEITA A CONFIRMAÇÃO EM OBRA.
 EM CASO DE INCOERENCIA ENTRE DESENHOS,
 A ESCALA MAIS AMPLIADA É A QUE VIGORA.
 COTAS EM METROS.

ÁLVARO SIZA Arqt. Lda.		TEL.: +351 22-6167270	PROJECTO	NAZ
RUA DO ALEIXO, 53 - 2º 4150-043 PORTO		FAX.: +351 22-6167279	FASE	EXEC.
MUSEU ETNOGRÁFICO E ARQUEOLÓGICO DR. JOAQUIM MANSO, NAZARÉ		e-mail: siza@mail.telepac.pt	REVISÃO	
CORTE LONGITUDINAL L2		DATA	ABRIL 2006	FOLHA
		ESCALA	1/100	13.02

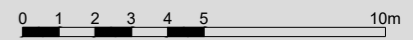
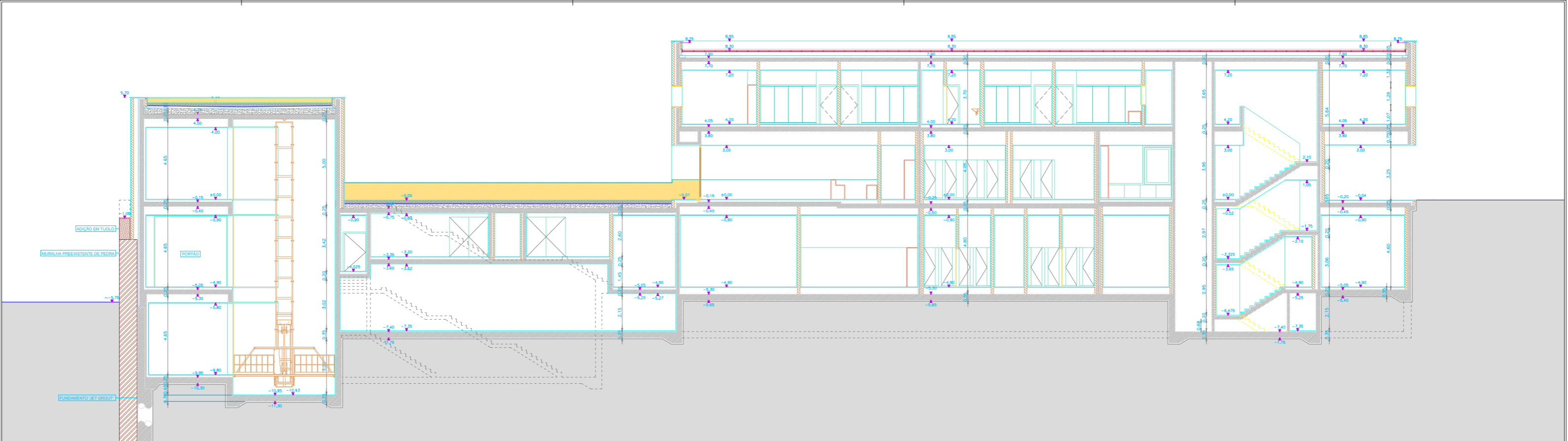

MATERIAIS:

- BETÃO
- TUOLO
- PEDRA



- DISTÂNCIAS, PRONTO
- DISTÂNCIAS, TOSCO/EIXOS
- COTAS ALTIMÉTRICAS, PRONTO
- COTA ALTIMÉTRICAS-PAVIMENTO, PRONTO/TOSCO



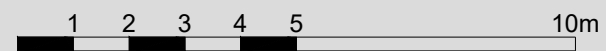
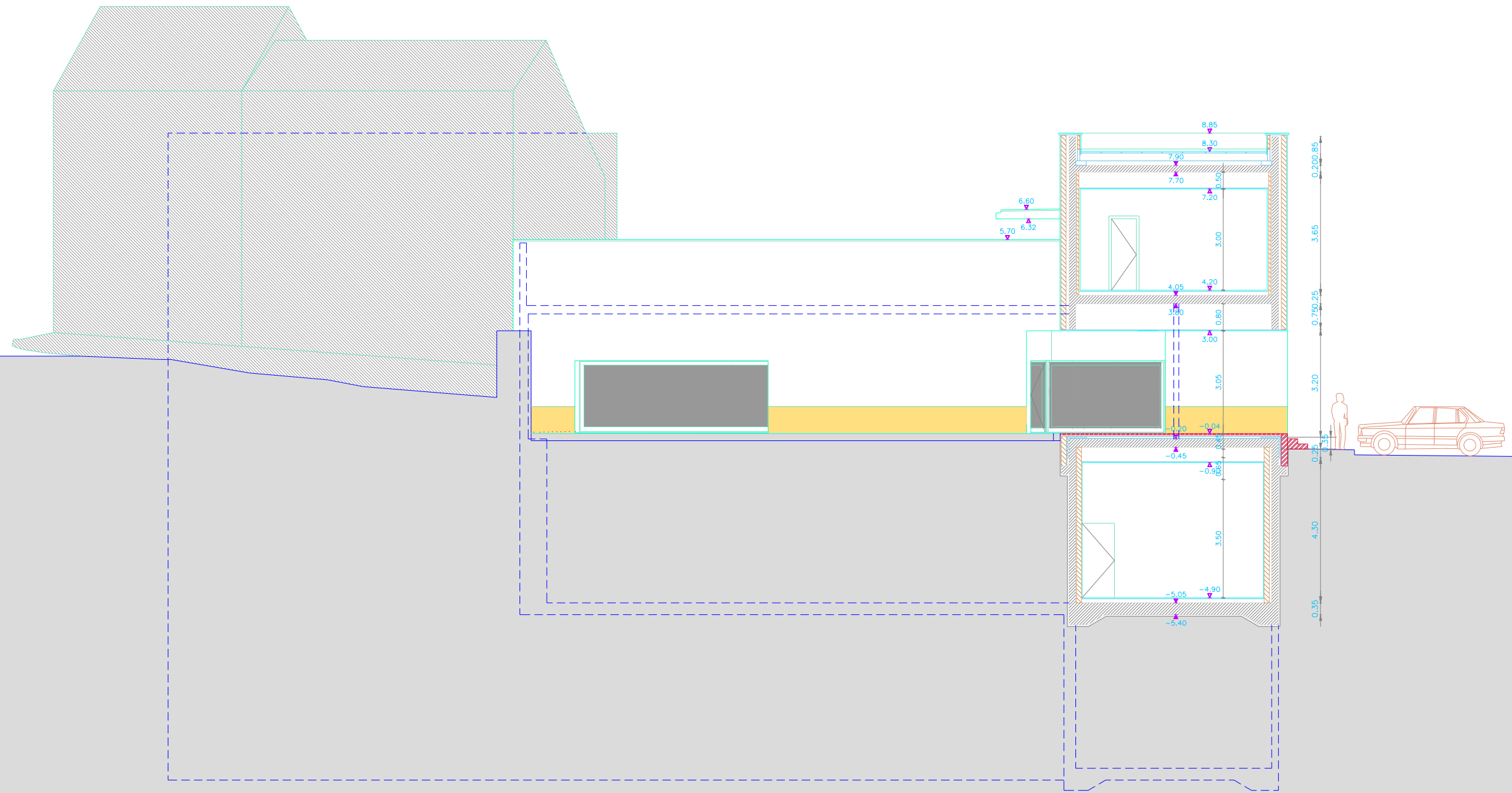

NOTAS:
 NÃO MEDIR DESENHOS. USAR SO A COTAGEM. QUALQUER COTA INDICADA É SUJEITA A CONFIRMAÇÃO EM OBRA. EM CASO DE INCOERÊNCIA ENTRE DESENHOS, A ESCALA MAIS AMPLA É A QUE VIGORA. COTAS EM METROS.

ÁLVARO SIZA Arg. Lda		TEL.: +351 22-6167270	PROFESSOR COLABORADOR	PROFESSOR
RUA DO ALEXO, 53 - 2º 4150-043 PORTO		FAX.: +351 22-6167279		NAZ
MUSEU ETNOGRÁFICO E ARQUEOLÓGICO DR. JOAQUIM MANSO, NAZARÉ		e-mail: siza@mail.telepac.pt		EXEC.
CORTE LONGITUDINAL L4			DATA	DESCRIÇÃO
			ABRIL 2006	
			ESCALA	COTA
			1/100	13.04



MATERIAIS:

-  BETÃO
-  TIJOLO
-  PEDRA

-  26.00 DISTÂNCIAS, PRONTO
-  26.00 DISTÂNCIAS, TOSCO/EIXOS
-  0.00 COTAS ALTIMÉTRICAS, PRONTO
-  0.00 COTA ALTIMÉTRICAS-PAVIMENTO, PRONTO/TOSCO

NOTAS:
 NÃO MEDIR DESENHOS. USAR SÓ A COTAGEM.
 QUALQUER COTA INDICADA É SUJEITA A CONFIRMAÇÃO EM OBRA.
 EM CASO DE INCDERENCIA ENTRE DESENHOS,
 A ESCALA MAIS AMPLIADA É A QUE VIGORA.
 COTAS EM METROS.

ÁLVARO SIZA Arqt. Lda.		TEL.: +351 22-6167270	PROJECTO
RUA DO ALEIXO, 53 - 2º 4150-043 PORTO		FAX.: +351 22-6167279	NAZ
MUSEU ETNOGRÁFICO E ARQUEOLÓGICO DR. JOAQUIM MANSO, NAZARÉ		e-mail: siza@mail.telepac.pt	FASE
CORTE TRANSVERSAL T1		DATA	EXEC.
		ABRIL 2006	REVISÃO
		ESCALA	FOLHA
		1/100	14.01

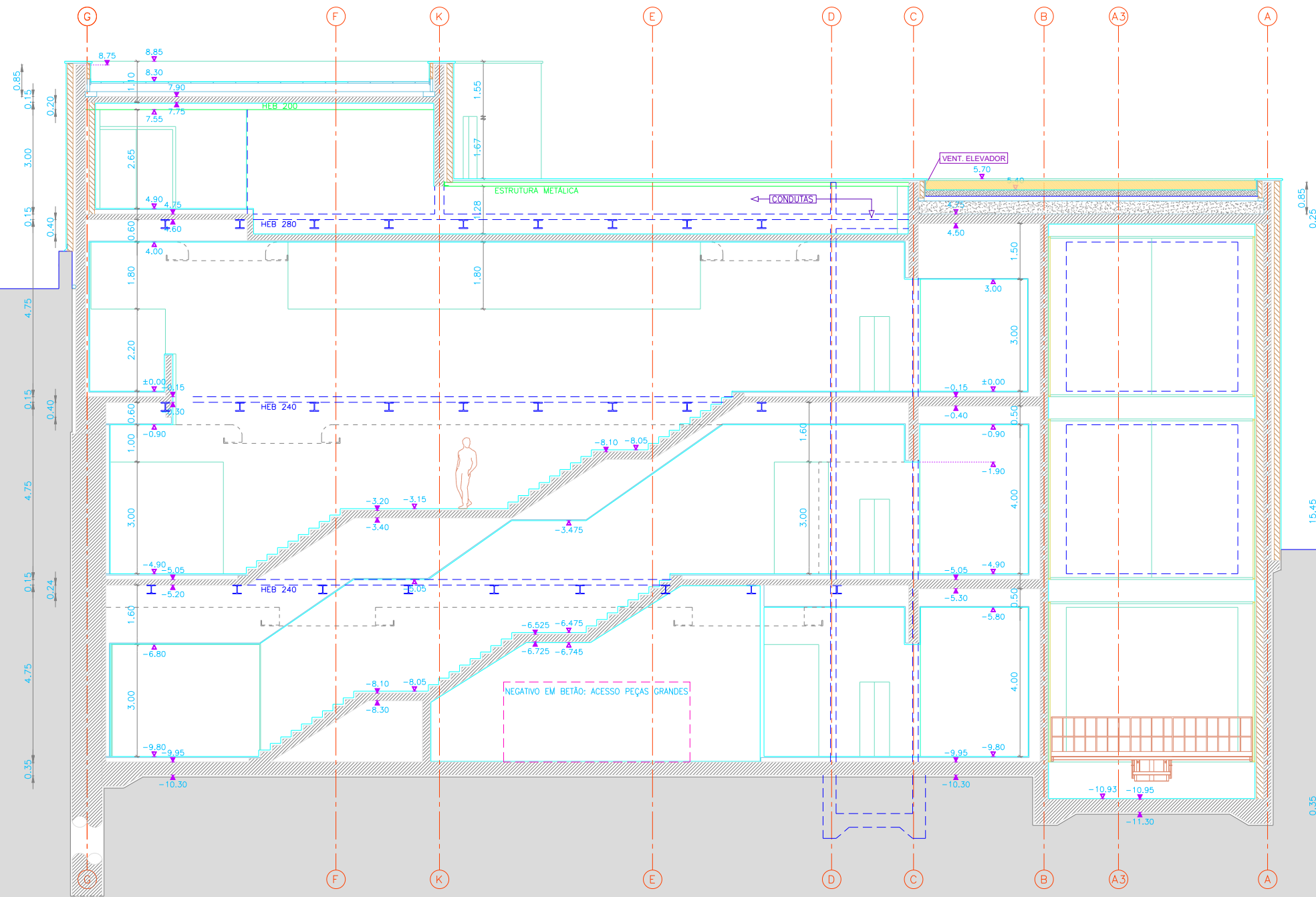





0.85
0.20
3.00
0.15
0.40
4.75
0.15
0.40
4.75
0.15
0.24
4.75
0.15
0.24
4.75
0.35

0.85
0.20
15.45
0.35



MATERIAIS:

-  BETÃO
-  TIJOLO
-  PEDRA

-  26.00 DISTÂNCIAS, PRONTO
-  26.00 DISTÂNCIAS, TOSCO/EIXOS
-  0.00 COTAS ALTIMÉTRICAS, PRONTO
-  0.00 COTA ALTIMÉTRICAS-PAVIMENTO, PRONTO/TOSCO

NOTAS:
 NÃO MEDIR DESENHOS. USAR SÓ A COTAGEM.
 QUALQUER COTA INDICADA É SUJEITA A CONFIRMAÇÃO EM OBRA.
 EM CASO DE INCOERÊNCIA ENTRE DESENHOS,
 A ESCALA MAIS AMPLIADA É A QUE VIGORA.
 COTAS EM METROS.

ÁLVARO SIZA Arqt. Lda.		TEL.: +351 22-6167270	ARQUITECTO COLABORADOR	PROJECTO
RUA DO ALEIXO, 53 - 2º 4150-043 PORTO		FAX.: +351 22-6167279		NAZ
MUSEU ETNOGRÁFICO E ARQUEOLÓGICO DR. JOAQUIM MANSO, NAZARÉ		e-mail: siza@mail.telepac.pt		FASE
			DATA	EXEC.
			ABRIL 2006	REVISÃO
			ESCALA	FOLHA
CORTE TRANSVERSAL T3			1/100	14.03

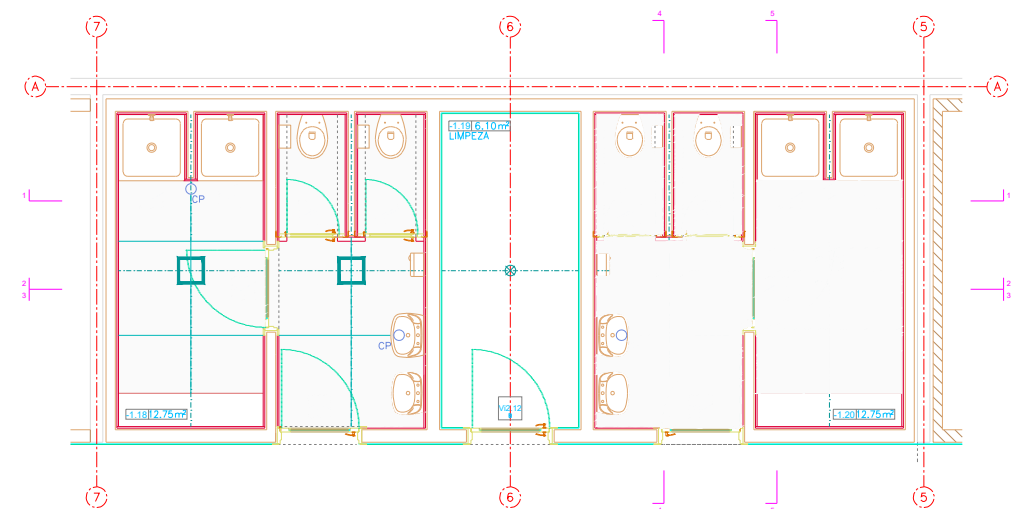
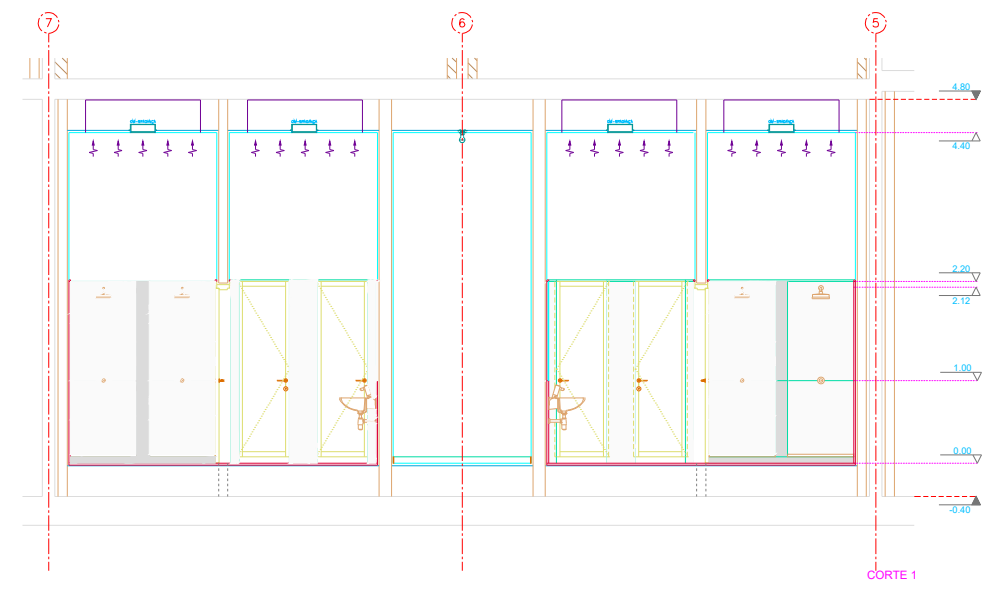
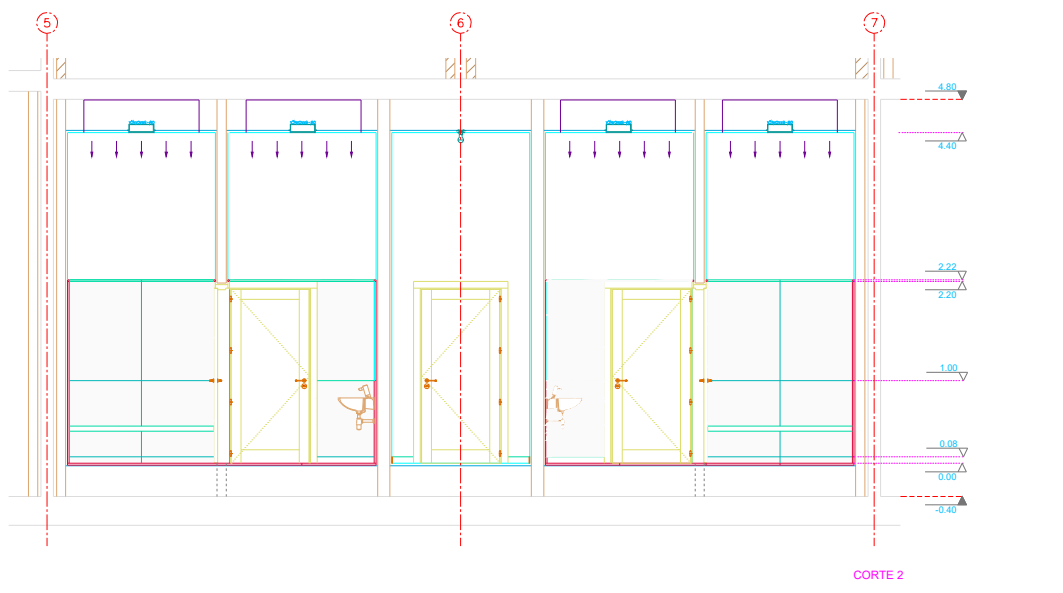
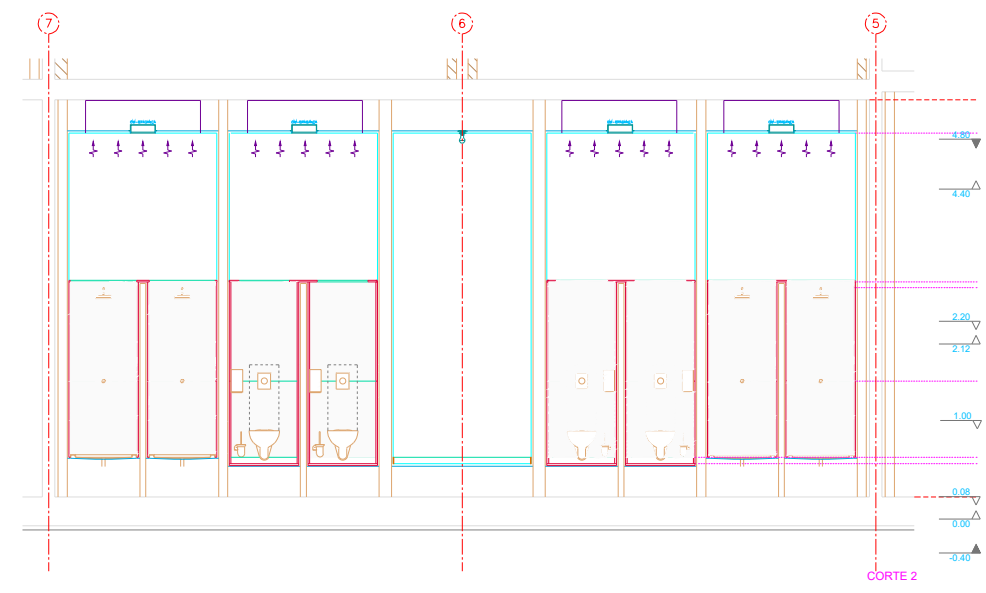
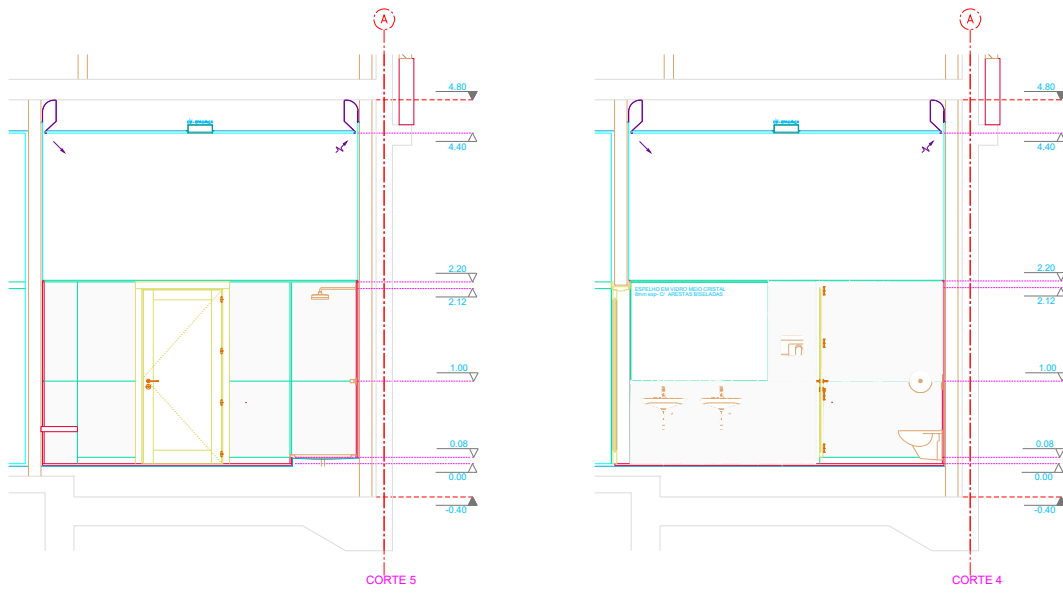

MATERIAIS:		ELEMENTOS:	
	BETÃO		paredes exteriores
	TUOLO		paredes interiores
	PEDRA		BRANDEIROS
			LAMEIRA
			ESMIFRAMENTO

	28.00	COTA PLANIMÉTRICA, PRONTO
	28.00	COTA PLANIMÉTRICA, TOSCO/EIXOS
	T = 3.85 P = 3.00	COTAS ALTIMÉTRICAS - TECTO, TOSCO/PRONTO
	+0.00 -0.15	COTA ALTIMÉTRICAS - PAVIMENTO, PRONTO/TOSCO

NOTAS:
 NÃO MEDIR DESENHOS. USAR SÓ A COTAGEM.
 QUALQUER COTA INDICADA É SUJEITA A CONFIRMAÇÃO EM OBRA.
 EM CASO DE INCOERÊNCIA ENTRE DESENHOS,
 A ESCALA MAIS AMPLIADA É A QUE VIGORA.
 COTAS EM METROS.

ÁLVARO SIZA Arqt. Lda.		TEL.: +351 22-6167270	PROJETO COLABORADOR	PROJETO
RUA DO ALEIXO, 53 - 2º 4150-043 PORTO		FAX.: +351 22-6167279		NAZ
MUSEU ETNOGRÁFICO E ARQUEOLÓGICO DR. JOAQUIM MANSO, NAZARÉ		e-mail: siza@mail.telepac.pt		EXEC.
INSTALAÇÕES SANITÁRIAS: -1.18; -1.19; -1.20			DATA	REVISÃO
			ABRIL 2006	
			ESCALA	FOLHA
			1/50	21.01

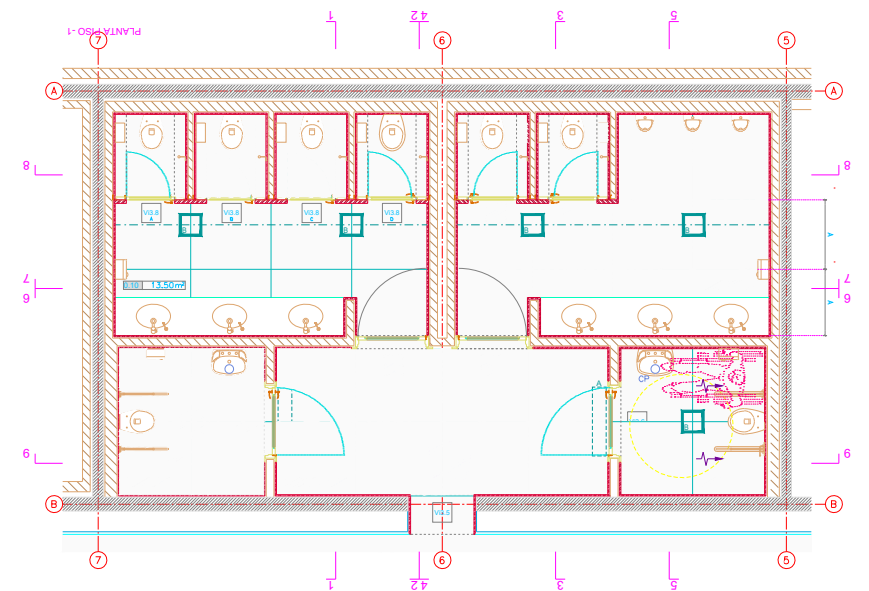
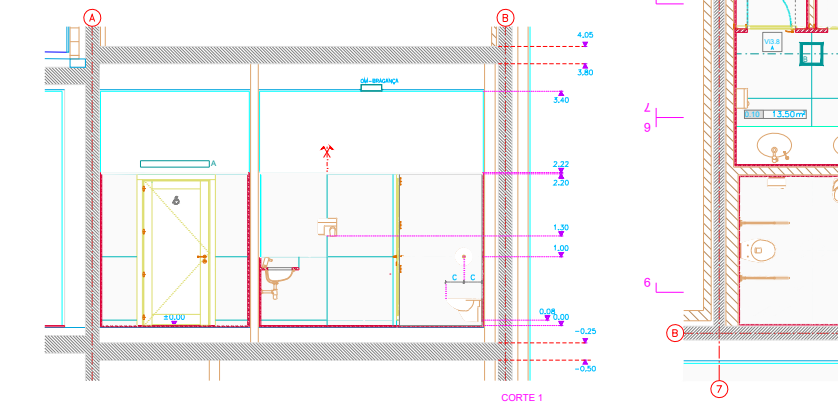
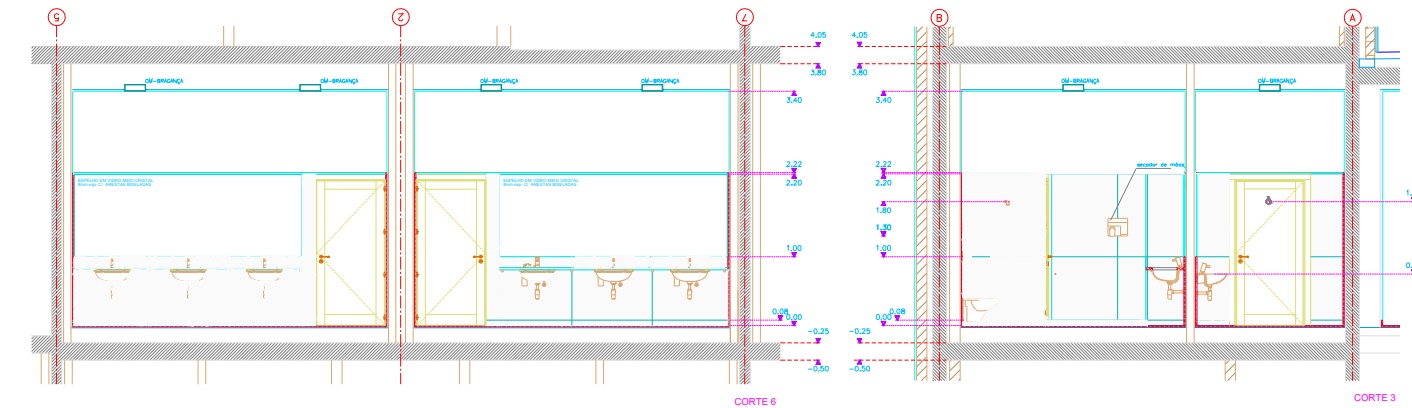
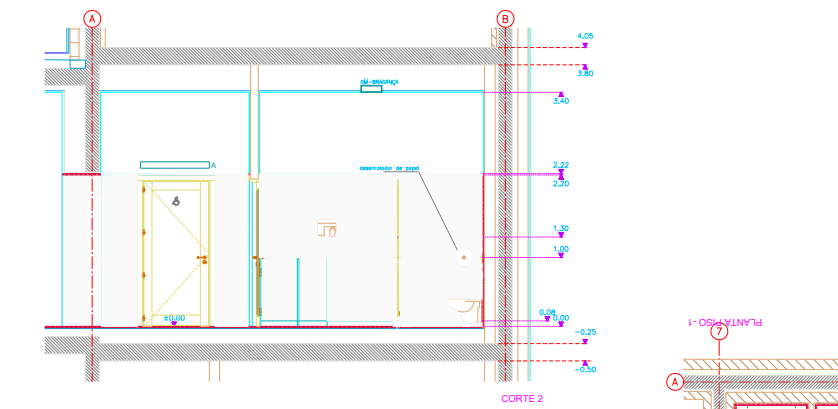
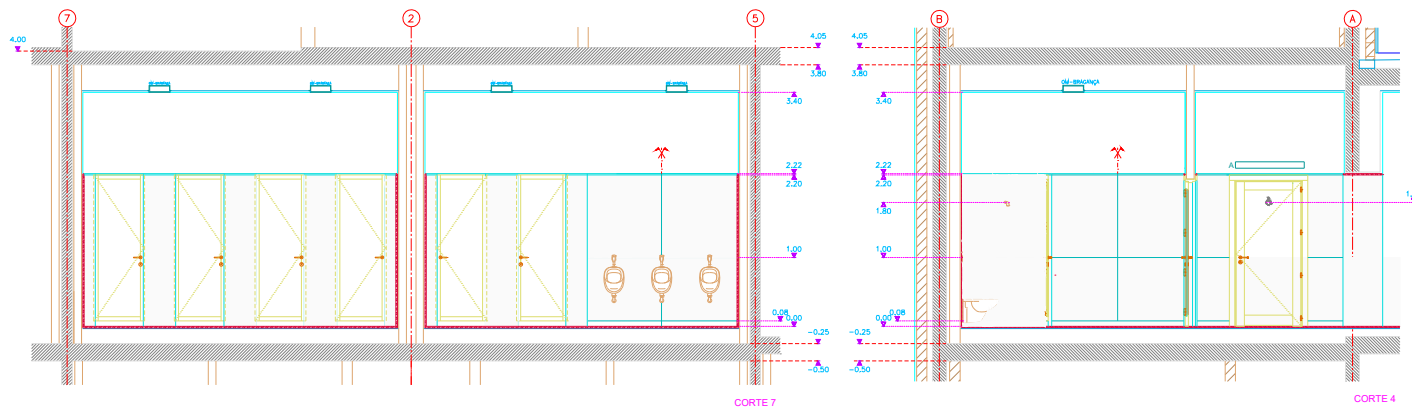
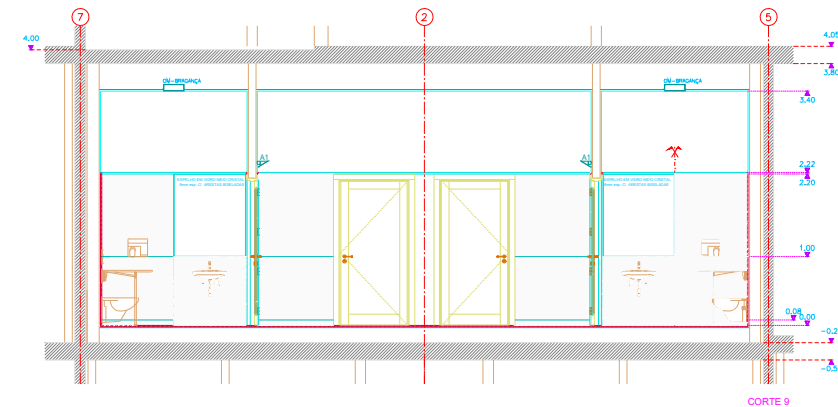
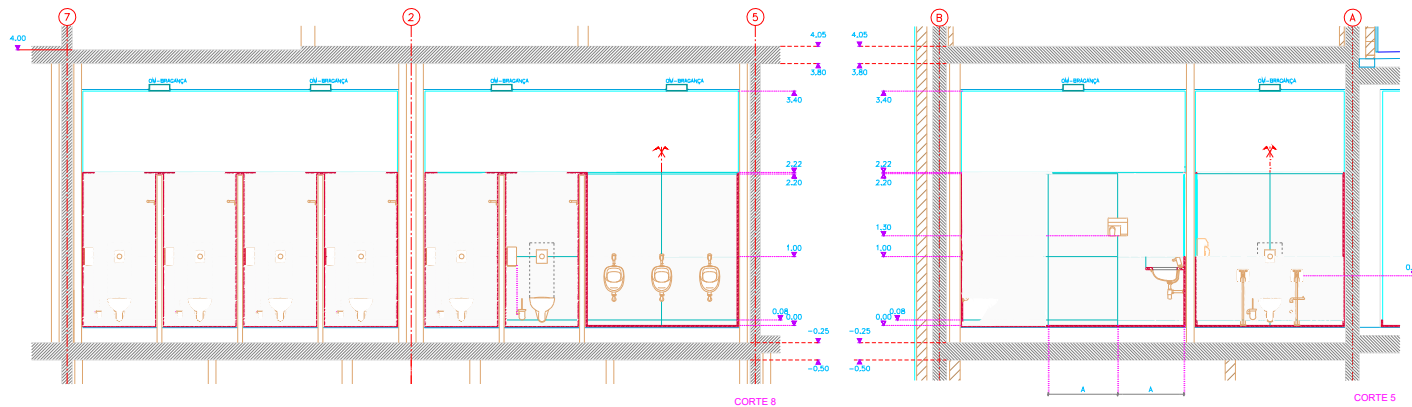

MATERIAIS:

	BETÃO
	ALVAREJO
	PEDRA

OBJECTOS:

	VÃOS EXTERIORES		MÓVEIS
	VÃOS INTERIORES		EQUIPAMENTO
	ARMÁRIOS		

ESCALAS:

	1:25
	1:50
	1:100

COTAS:

	COTA PLANIMÉTRICA, PRONTO
	COTA PLANIMÉTRICA, TOSCO/EIXOS
	COTAS ALTMÉTRICAS-TECITO: TOSCO/PRONTO
	COTA ALTMÉTRICAS-PAVIMENTO, PRONTO/TOSCO

NOTAS:
 NÃO MEDIR DESENHOS. USAR SO A COTAGEM.
 QUALQUER COTA INDICADA É SUJEITA A CONFIRMAÇÃO EM OBRA.
 A ESCALA MÁX AMPLIADA É A QUE VIGORAR.
 COTAS EM METROS.

ÁLVARO SIZA Arq. Lda.		TEL.: +351 22-6167270	PROJETO	NAZ
RUA DO ALEIXO, 53 - 2º 4150-043 PORTO		FAX.: +351 22-6167279	EXECUÇÃO	EXEC.
MUSEU ETNOGRÁFICO E ARQUEOLÓGICO DR. JOAQUIM MANÇO, NAZARÉ		e-mail: siza@mail.telepac.pt	DATA	MARÇO 2006
INSTALAÇÕES SANITÁRIAS: 0.09; 0.10; 0.11; 0.12; 0.13 (PISO 0)		ESCALA	1/50	21.02

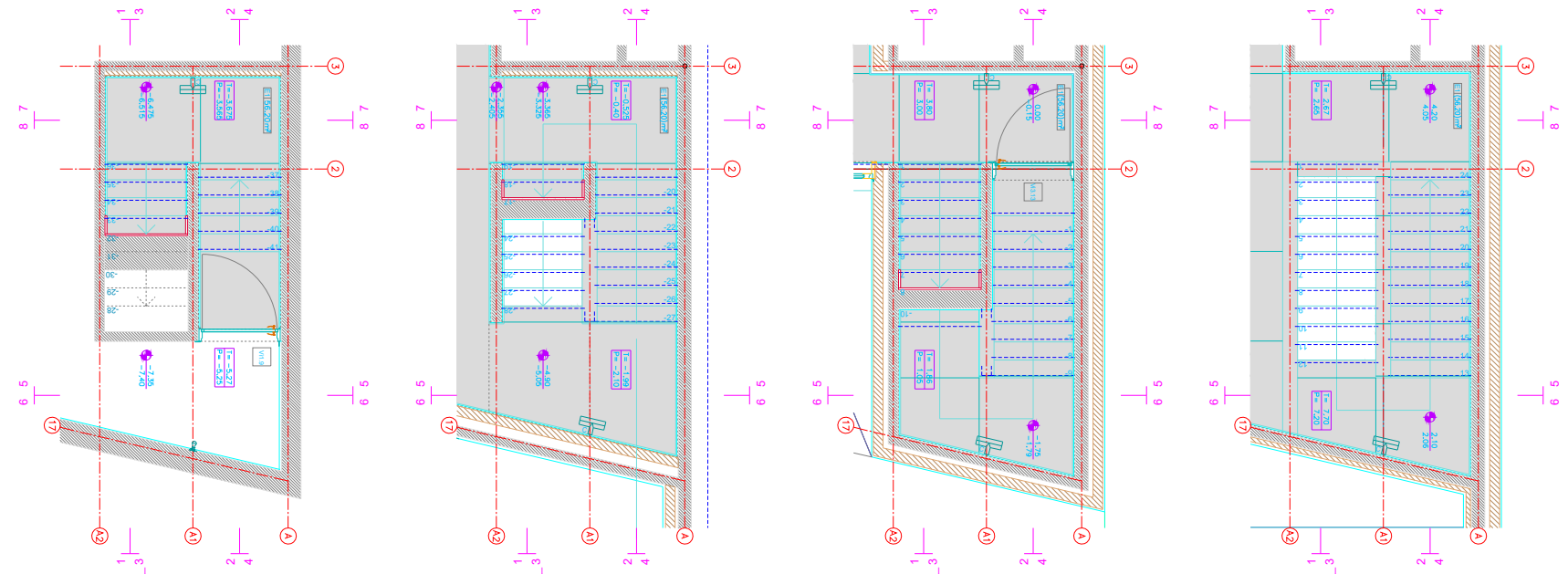
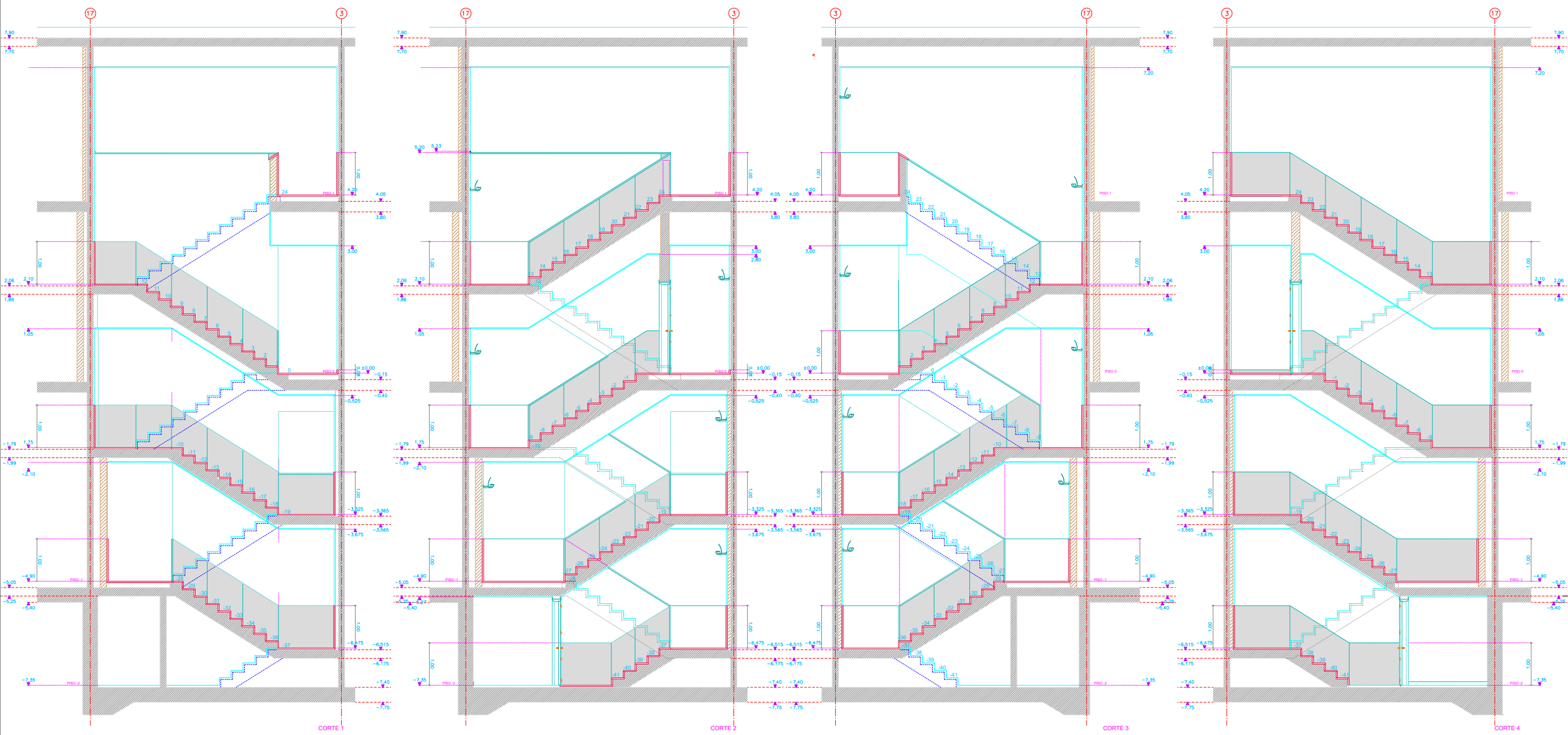

MATERIAIS:	
	BETÃO
	TUOLO
	PEDRA

	LUMINÁRIA DE PAREDE Ref. OM CARACOL (ÁLVARO SIZA)
	SUPOORTE DE LÂMPADA Ref. OM ASA (ÁLVARO SIZA)

COTA PLANIMÉTRICA, PRONTO
 COTA PLANIMÉTRICA, TOSCO/EIXOS
 COTAS ALTIMÉTRICAS-TECTO: TOSCO/PRONTO
 COTA ALTIMÉTRICAS-PAVIMENTO, PRONTO/TOSCO

NOTAS:
 NÃO MEDIR DESENHOS. USAR SO A COTAGEM.
 QUALQUER COTA INDICADA É SUEITA A CONFIRMAÇÃO EM OBRA.
 EM CASO DE INCERTEZA ENTRE DESENHOS,
 A ESCALA MAIS ALARGADA É A QUE VIGORA.
 COTAS EM METROS.

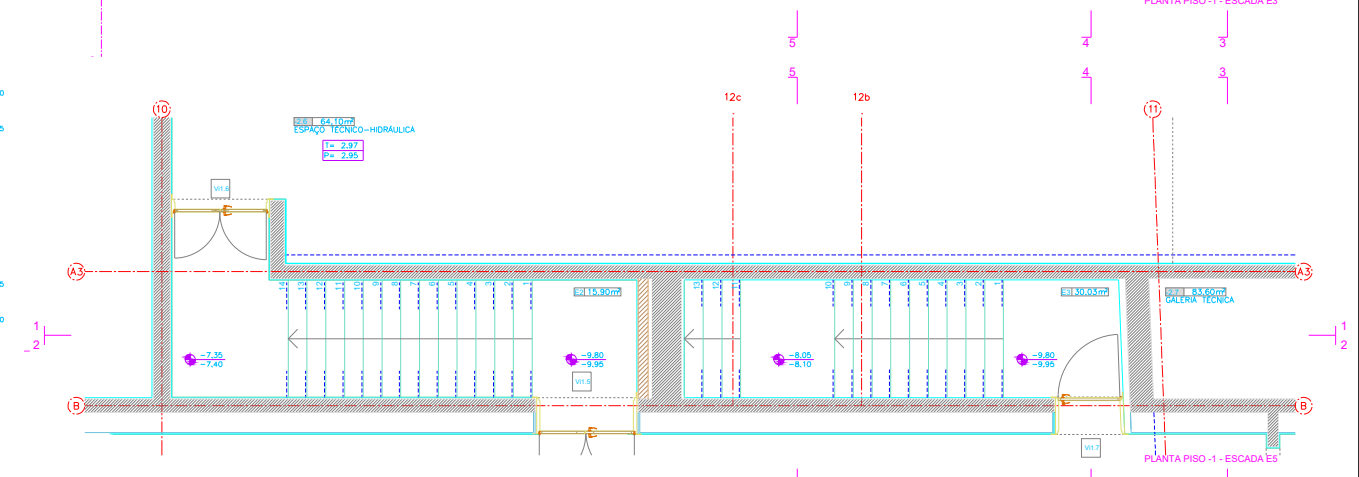
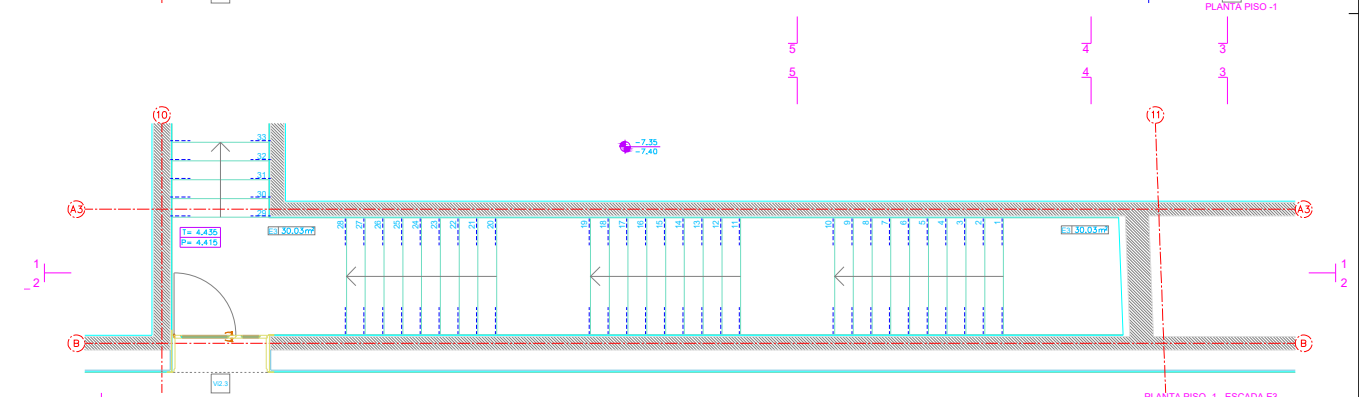
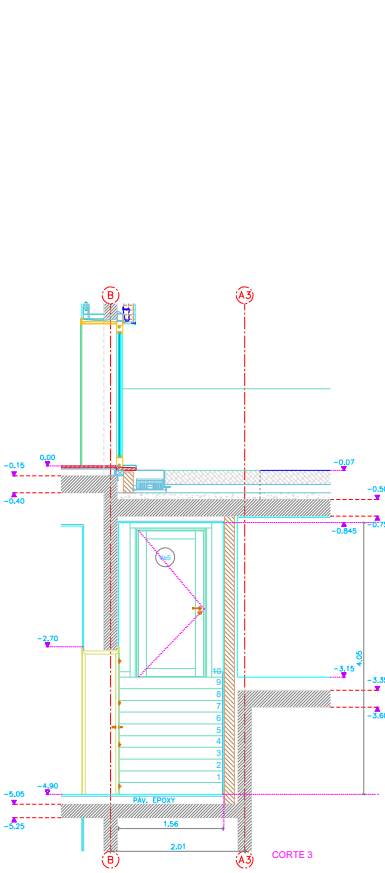
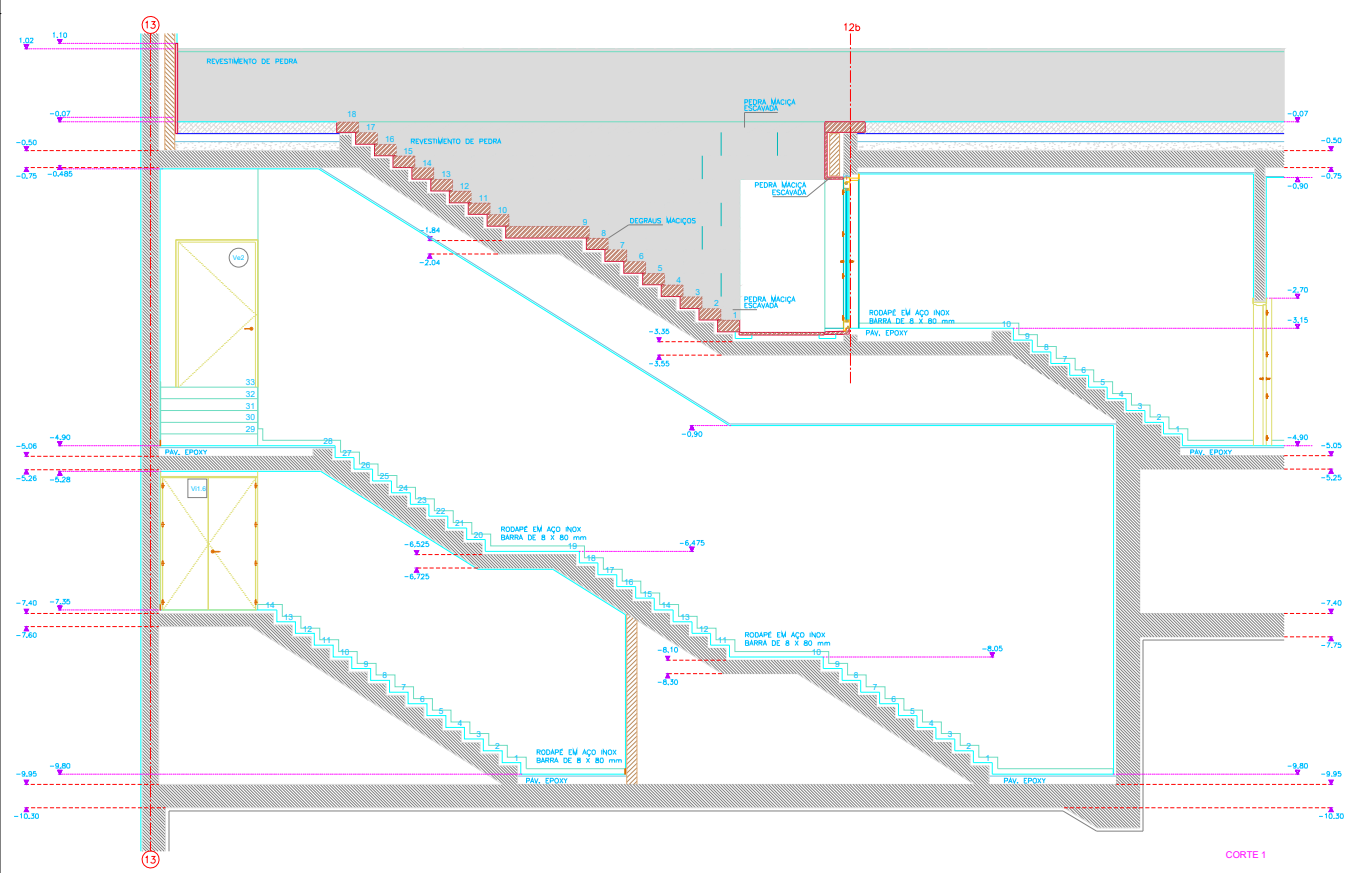
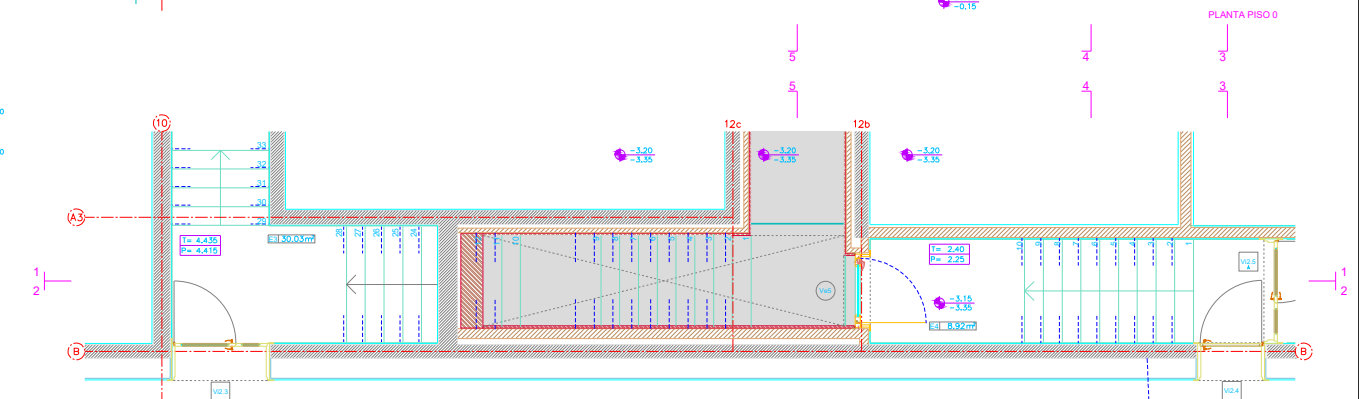
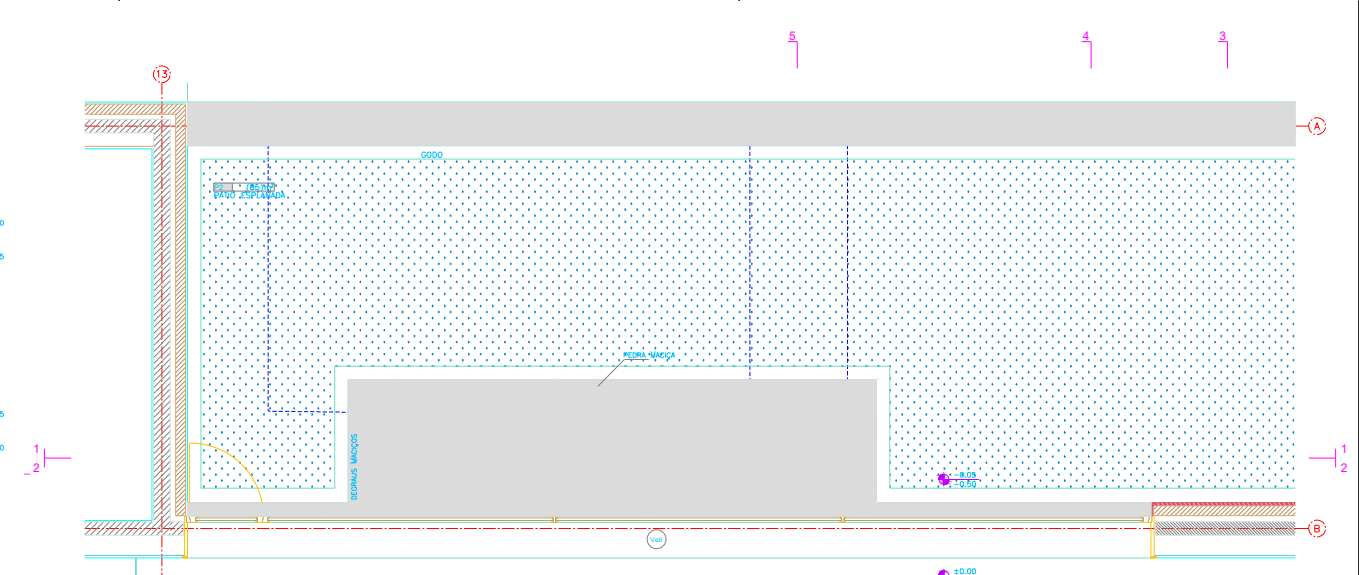
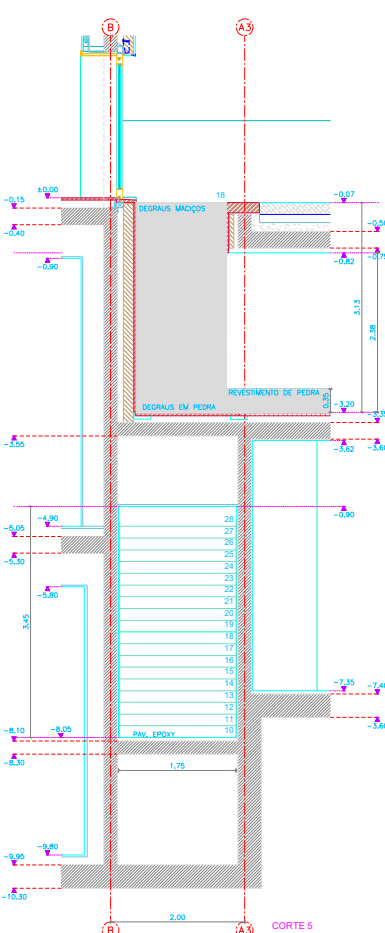
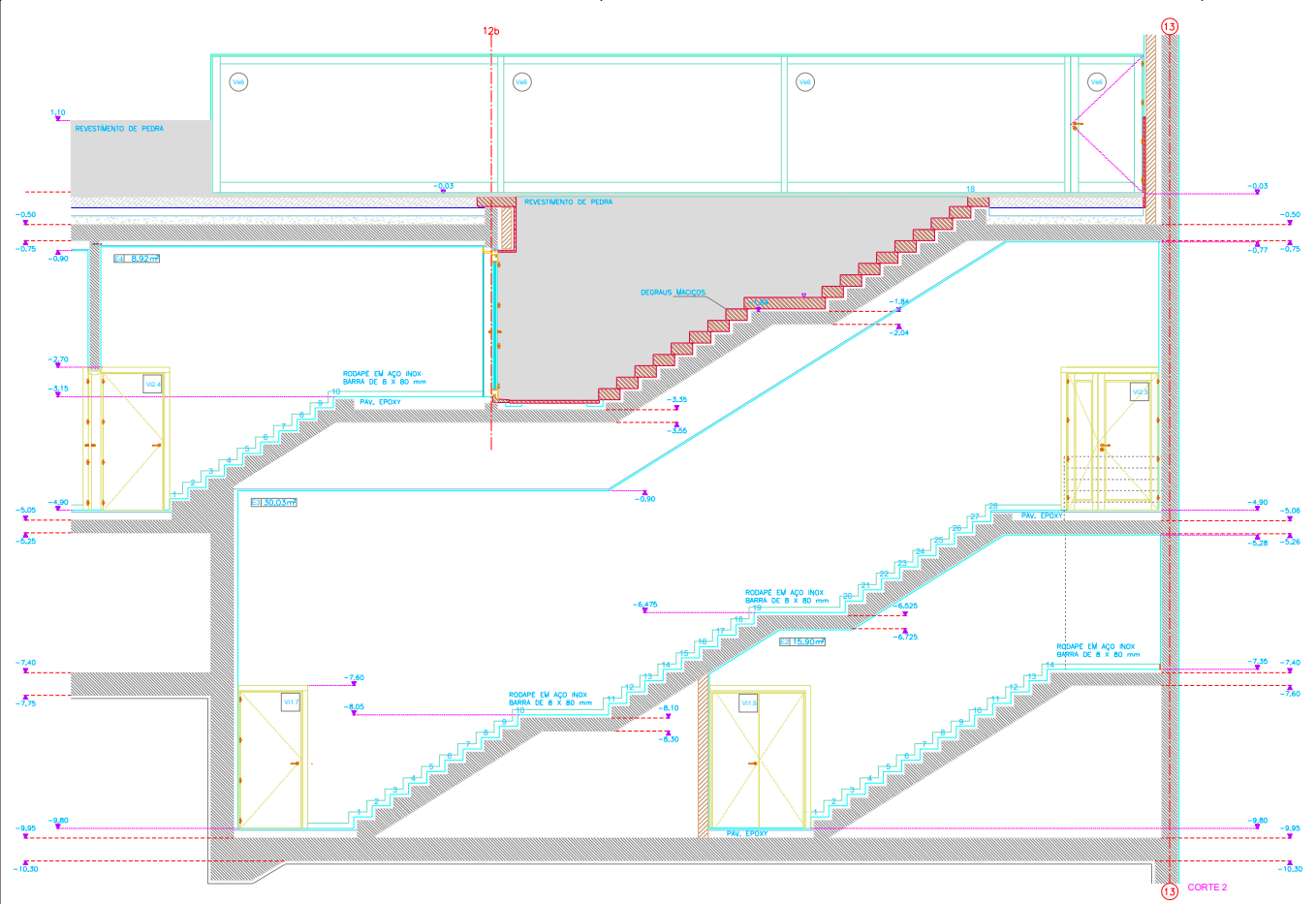

MATERIAIS:

- BETÃO
- TUILO
- PEDRA

LUMINÁRIA DE PAREDE Ref. OM CARACOL (ALVARO SIZA)

SUPORTE DE LÂMPADA Ref. OM ASA (ALVARO SIZA)

COTA PLANIMÉTRICA, PRONTO

COTA PLANIMÉTRICA, TOSCO/EXOS

COTAS ALTIMÉTRICAS-TEÇO/TOSCO/PRONTO

COTA ALTIMÉTRICAS-PAVIMENTO, PRONTO/TOSCO

NOTAS:

NÃO MEDIR DESENHOS. USAR SO A COTAGEM. QUALQUER COTA INDICADA É SUJEITA A CONFIRMAÇÃO EM OBRA. EM CASO DE INCOERÊNCIA ENTRE DESENHOS, A ESCALA MAIS AMPLA É A QUE VIGORA. COTAS EM METROS.

ALVARO SIZA Arq. Lda.
 RUA DO ALEIXO, 53 - 2º 4150-043 PORTO
 TEL. +351 22-6167270 FAX. +351 22-6167279
 e-mail: siza@gmail.com teleseiz@pt

NAZ
 EXEC.
 ABRIL 2006
 1/50
 22.02

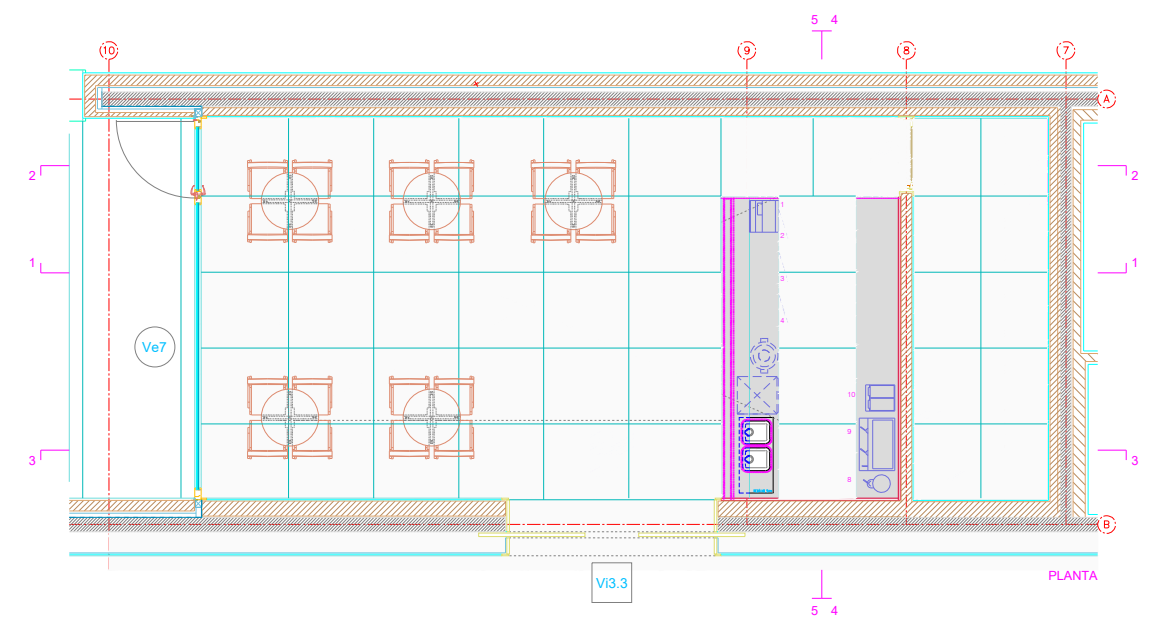
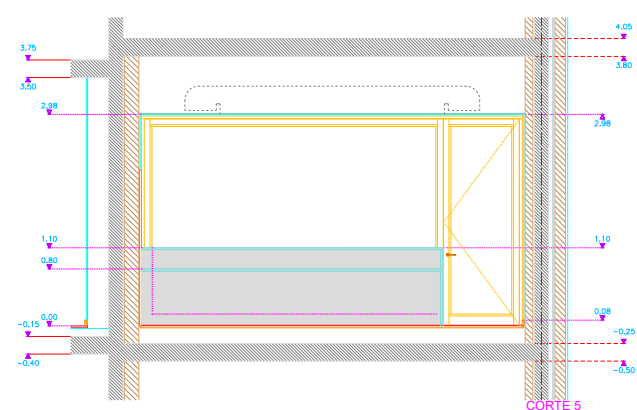
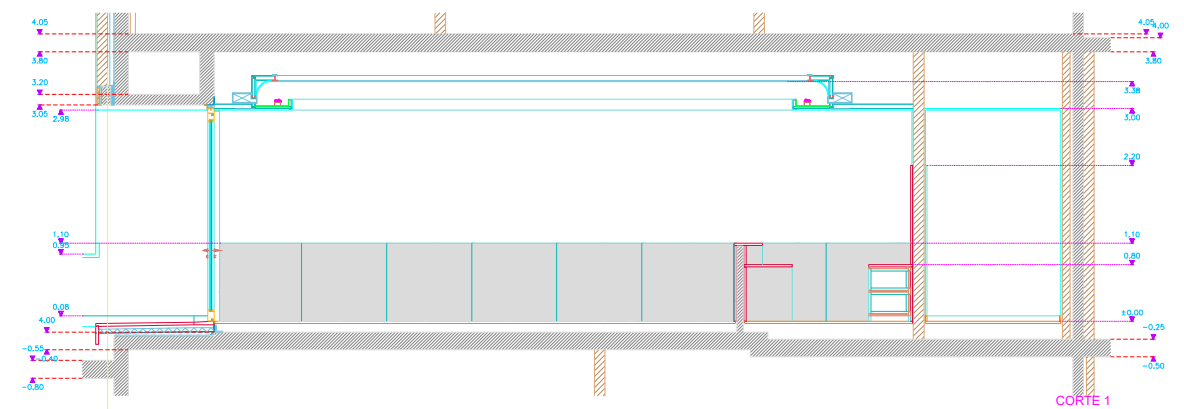
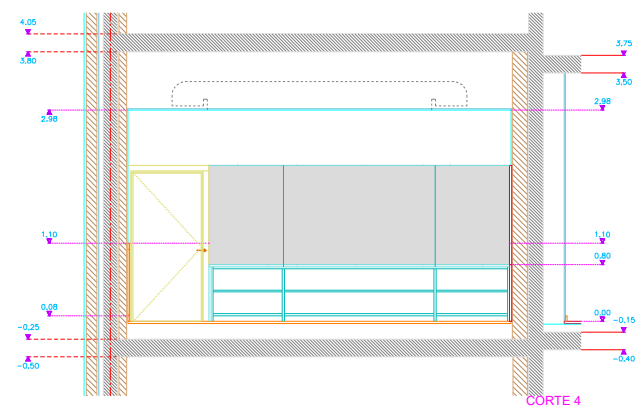
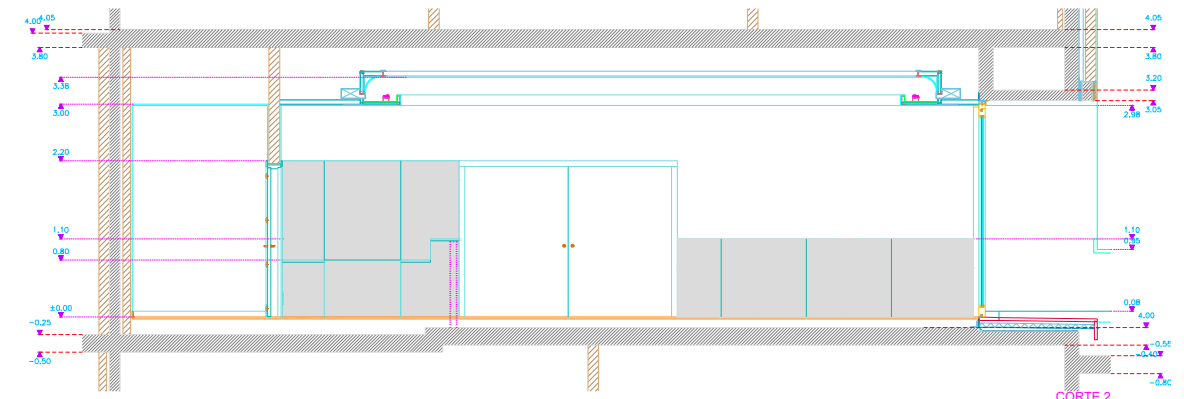
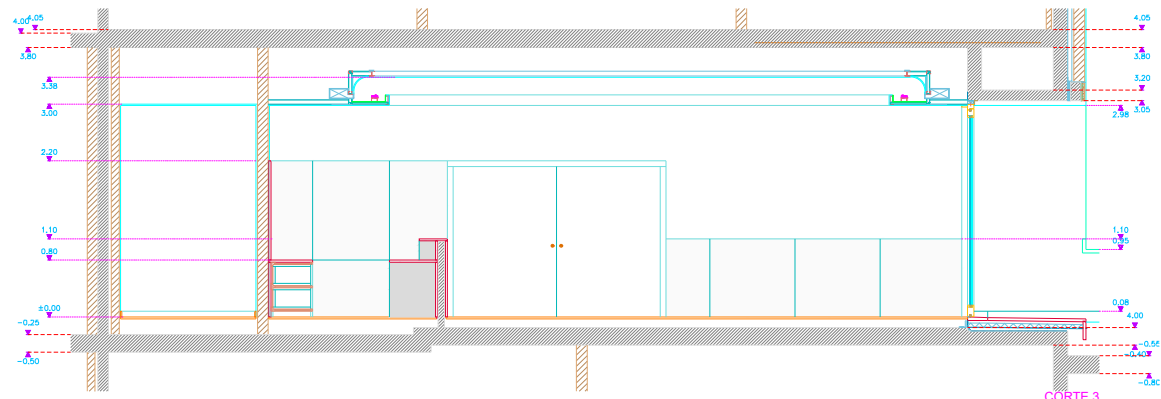

- LEGENDA DE APARELHOS
- 1 - CAIXA REGISTADORA
 - 2 - ARMÁRIO FRIGORÍFICO
 - 3 - ARMÁRIO FRIGORÍFICO
 - 4 - CAIXOTE DO LIXO
 - 5 - CAIXOTE DO LIXO
 - 6 - MÁQUINA DE LAVAR LOUÇA
 - 8 - MÓDULO DE CAFÉ
 - 9 - MÁQUINA DE CAFÉ
 - 10 - MÁQUINA DE SUAVOS

MATERIAIS:

- BETÃO
- TUJOLO
- PEDRA

LUMINÁRIA DE PAREDE Ref. OM CARACOL (ÁLVARO SIZA)

SUPOORTE DE LAMPADA Ref. OM ASA (ÁLVARO SIZA)

26,00

26,00

1 = 3,00

1 = 3,00

±0,00

-0,15

COTA PLANIMÉTRICA, PRONTO

COTA PLANIMÉTRICA, TOSCO/EIXOS

COTAS ALTÍMETRICAS-TECÃO: TOSCO/PRONTO

COTA ALTÍMETRICAS-PANIMENTO, PRONTO/TOSCO

NOTAS:

NÃO MEDIR DESENHOS. USAR SÓ A COTAGEM.

QUALQUER COTA INDICADA É SUJEITA A CONFIRMAÇÃO EM OBRA.

EM CASO DE INCONFERÊNCIA ENTRE DESENHOS,

A ESCALA MAIS AMPLADA É A QUE VIGORARÁ.

COTAS EM METROS.

ÁLVARO SIZA Arqt. Lda.

RUA DO ALEIXO, 53 - 2º 4150-043 PORTO

MUSEU ETNOGRÁFICO E ARQUEOLÓGICO DR. JOAQUIM MANSO, NAZARÉ

CAFETARIA - PLANTAS E CORTES 1; 2; 3; 4; 5

TEL.: +351 22-6187270

FAX: +351 22-6187279

e-mail: siza@mail.telepac.pt

ABRIL 2006

1/50

PROJETO: NAZ

EXEC.: EXEC.

23.01

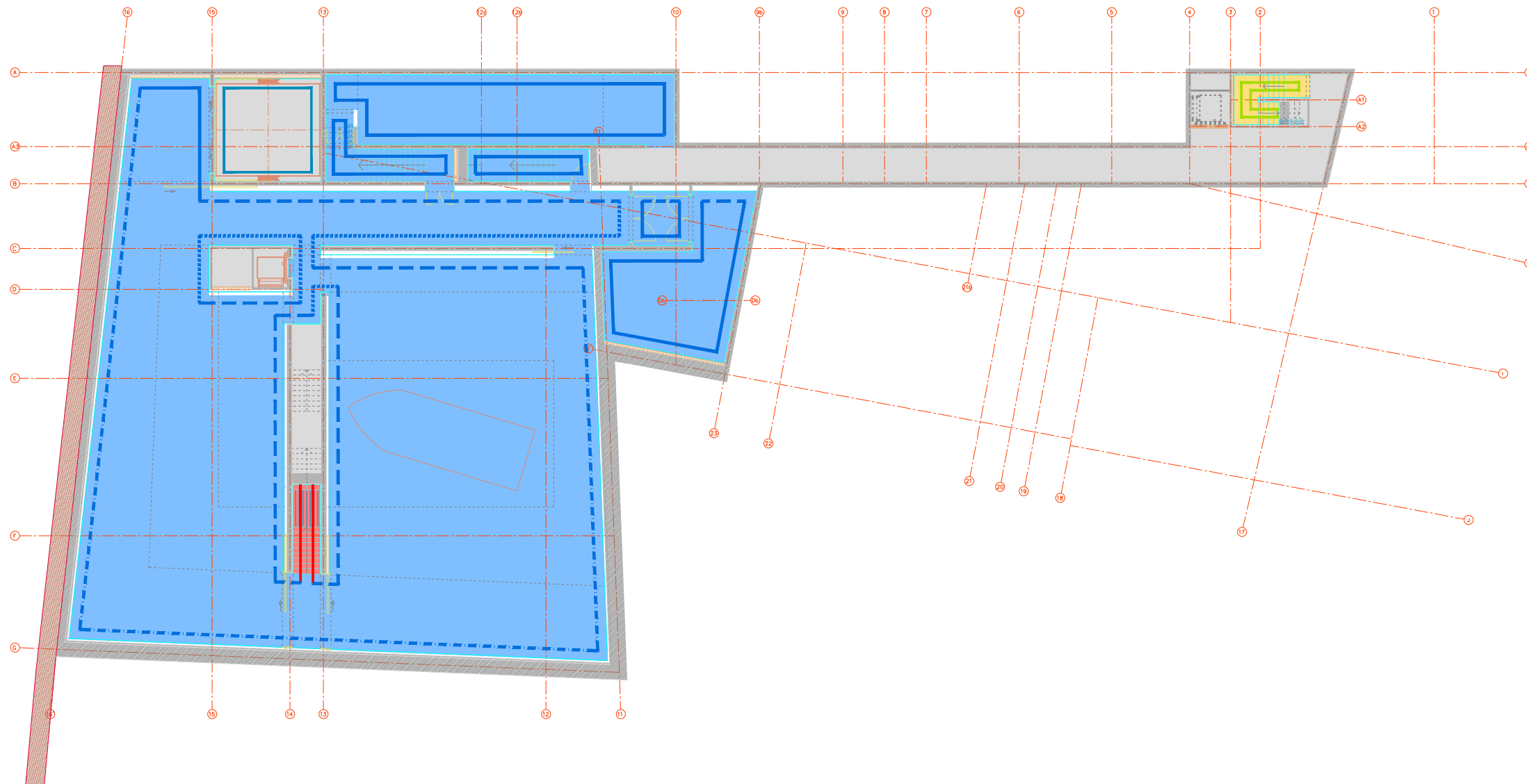

LAMBRINS: (COM O TIPO DE LINHA DOS PAREDES)

- LAMBRIM EM MADEIRA, PINTADO EM BRANCO, 110x2,5cm; ORLAS MACIÇAS E CONTRAPLACADO
- RODAPÉ EM MADEIRA, PINTADO EM BRANCO, 8x2cm
- RODAPÉ EM MÁRMORE, CREME MÁRFIL, 8x2cm

- LAMBRIM EM MÁRMORE, CREME MÁRFIL, 110x2,5cm; (JUNTAS 8+102cm)
- LAMBRIM EM MÁRMORE, CREME MÁRFIL, 222x2,5cm; (JUNTAS 8+102+110+2cm)
- RODAPÉ EM AÇO INOXIDÁVEL 'JACTO DE AREIA', 8x0,8cm
- SEM RODAPÉ

PAREDES: (COM A CÔR DOS LAMBRINS)

- BETÃO OU TIJOLO MACIÇO (ESPESURA VER PLANTAS)
- REBOCADO, PINTADO EM BRANCO MATE
- GESSO CARTONADO, PINTADO EM BRANCO MATE, 13+13mm, COM PERFIS EM ALUMÍNIO DE 10cm, PERFORAÇÃO MÁXIMA DOS PERFIS
- GESSO CARTONADO, PINTADO EM BRANCO MATE, 13+13mm, COM PERFIS EM ALUMÍNIO DE 10cm, PAREDE FALSO (COURETE), PROFUNDIDADE VARIÁVEL

CORTE:

- BETÃO
- TIJOLO
- PEDRA

PAVIMENTOS:

- MÁRMORE 'ESTREMOZ BRANCO'
- MADEIRA 'PINHO MANSO'
- PEDRA CALÇARIA 'ATAJA'
- RELVADO
- EPOXI 'CINZA MATE'
- SEM ACAB/VAZIO

DISTÂNCIAS, PRONTO



DISTÂNCIAS, TOSCO/EIXOS



T= 3,85
P= 3,00

±0,00
-0,16

- DISTÂNCIAS, PRONTO
- DISTÂNCIAS, TOSCO/EIXOS
- COTAS ALTIMÉTRICAS—PERFOTOSCO/PRONTO
- COTA ALTIMÉTRICAS—PAVIMENTO, PRONTO/TOSCO

NOTAS:

NÃO MEDIR DESENHOS. USAR SÓ A COTAGEM. QUALQUER COTA INDICADA É SUJEITA A CONFIRMAÇÃO EM OBRA. EM CASO DE INCOERÊNCIA ENTRE DESENHOS, A ESCALA MAIS AMPLIADA É A QUE VIGORA. COTAS EM METROS.

<p>ÁLVARO SIZA Arqt. Lda. RUA DO ALEIXO, 53 - 2º 4150-043 PORTO</p>	<p>TEL.: +351 22-6167270 FAX.: +351 22-6167279 e-mail: siza@mail.telepac.pt</p>	<p>ARQUITECTO COLABORADOR</p>	<p>PROJECTO NAZ FASE EXEC.</p>
<p>MUSEU ETNOGRÁFICO E ARQUEOLÓGICO DR. JOAQUIM MANSO, NAZARÉ</p>		<p>DATA ABRIL 2006</p>	<p>REVISÃO</p>
<p>MAPA DE ACABAMENTOS PISO -2</p>		<p>ESCALA 1/200</p>	<p>FOLHA 31.01</p>

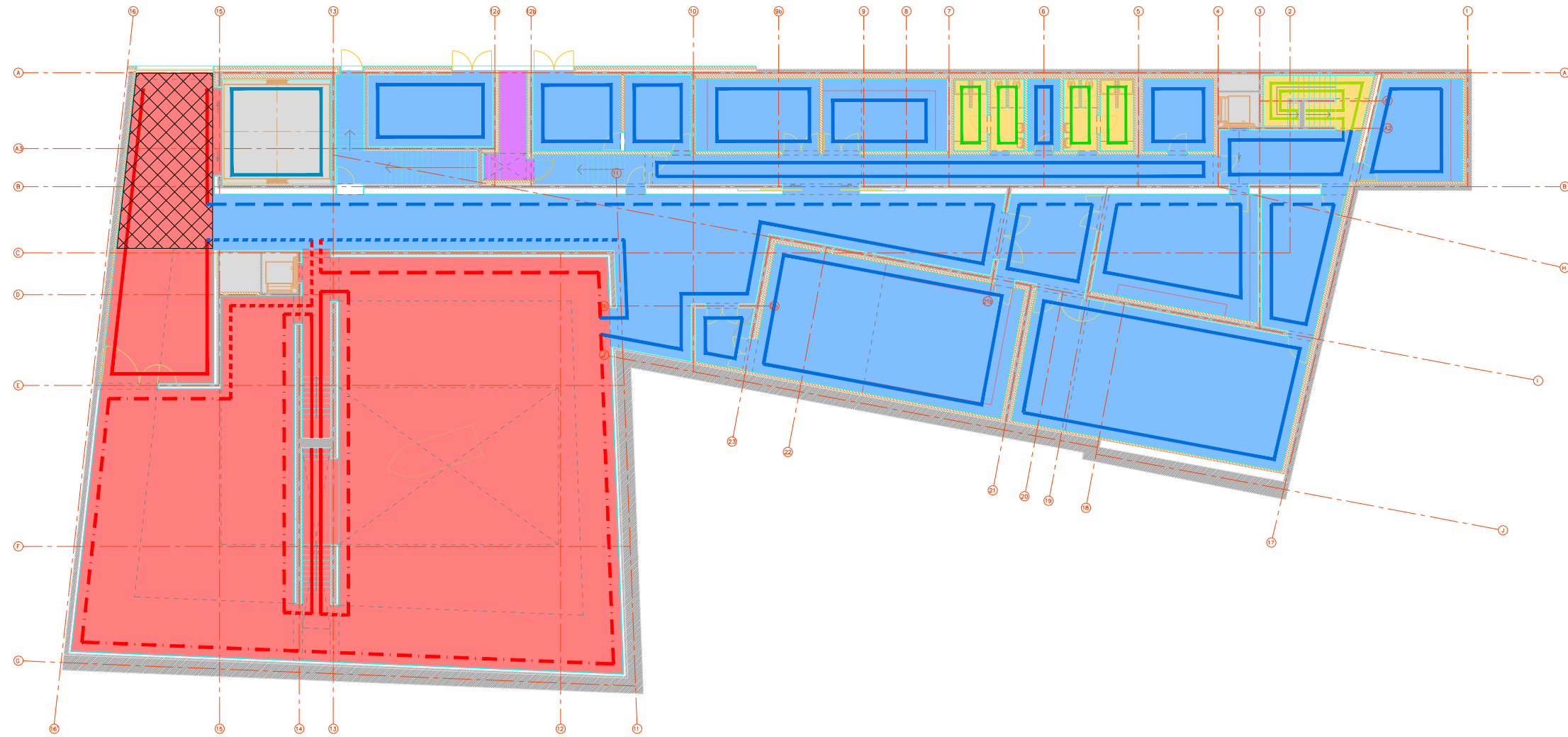

LAJE AMOVIVEL EM AÇO

LAMBRINS: (COM O TIPO DE LINHA DOS PAREDES)

- LAMBRIM EM MADEIRA, PINTADO EM BRANCO 110x2.5cm; ORLAS MÀCIGAS E CONTRAPLACADO
- RODAPÉ EM MADEIRA, PINTADO EM BRANCO 8x2cm
- RODAPÉ EM MÁRMORE, ESTREMOZ BRANCO 8x2cm

- LAMBRIM EM MÁRMORE, ESTREMOZ BRANCO 110x2.5cm; (JUNTAS 8+102cm)
- LAMBRIM EM MÁRMORE, ESTREMOZ BRANCO 222x2.5cm; (JUNTAS 8+102+110+2cm)
- RODAPÉ EM AÇO INOXIDÁVEL 'JACTO DE AREIA' 8x0.8cm
- SEM RODAPÉ

PAREDES: (COM A CÔR DOS LAMBRINS)

- BETÃO OU TUJOLO MACIÇO (ESPESSURA VER PLANTAS) REBOCADO, PINTADO EM BRANCO MATE
- - - GESSO CARTONADO, PINTADO EM BRANCO MATE 13+13mm, COM PERFIS EM ALUMÍNIO DE 10cm PERFORAÇÃO MÁXIMA DOS PERFIS
- - - GESSO CARTONADO, PINTADO EM BRANCO MATE 13+13mm, COM PERFIS EM ALUMÍNIO DE 4cm
- - - GESSO CARTONADO, PINTADO EM BRANCO MATE 13+13mm, COM PERFIS EM ALUMÍNIO DE 10cm PAREDE FALSO (COURETE), PROFUNDIDADE VARIÁVEL

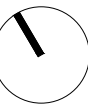
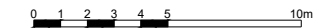

MATERIAIS CORTE:

- BETÃO
- TIJOLO
- PEDRA

PAVIMENTOS:

- MÁRMORE 'ESTREMOZ BRANCO'
- PEDRA CALCÁRIA 'ATAIJA'
- EPOXI 'CINZA MATE'
- MADEIRA 'PINHO MANSO'
- RELVADO
- SEM ACAB/VAZIO

- COTA PLANIMÉTRICA, PRONTO
- COTA PLANIMÉTRICA, TOSCO/EIXOS
- COTAS ALTIMÉTRICAS—TECTO: TOSCO/PRONTO
- COTA ALTIMÉTRICAS—PAVIMENTO, PRONTO/TOSCO

NOTAS:
 NÃO MEDIR DESENHOS. USAR SÓ A COTAGEM. QUALQUER COTA INDICADA É SUJEITA A CONFIRMAÇÃO EM OBRA. EM CASO DE INCOERENCIA ENTRE DESENHOS, A ESCALA MAIS AMPLIADA É A QUE VIGORA. COTAS EM METROS.

ÁLVARO SIZA Arqt. Lda.
 RUA DO ALEIXO, 53 - 2º 4150-043 PORTO

TEL.: +351 22-6167270
 FAX.: +351 22-6167279
 e-mail: siza@mail.telepac.pt

ARQUITECTO COLABORADOR	PROJETO	NAZ
	FASE	EXEC.
DATA	REVISÃO	
ABRIL 2006		
ESCALA	FOLHA	
1/200		31.02

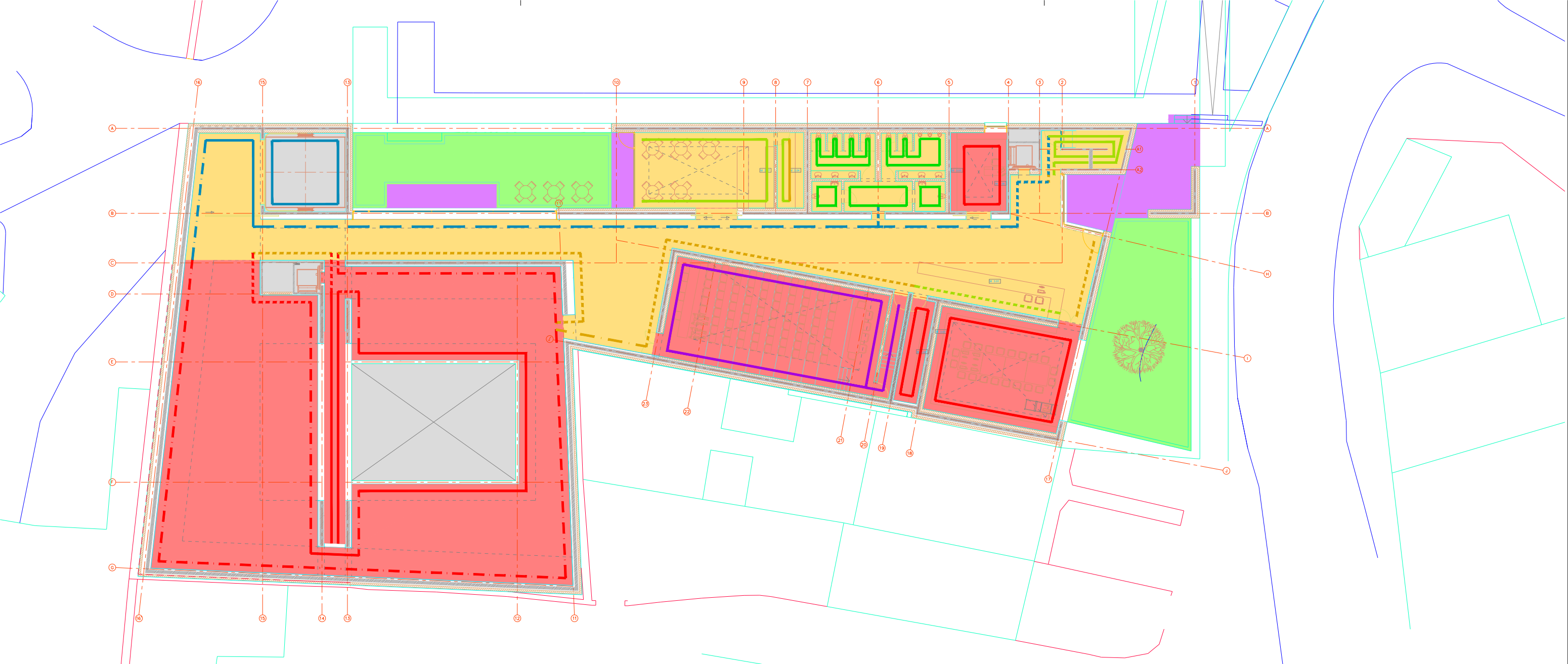

LAMBRINS: (COM O TIPO DE LINHA DOS PAREDES)

	LAMBRIM EM MADEIRA, PINTADO EM BRANCO 110x2,5cm; ORLAS MACIÇAS E CONTRAPLACADO		LAMBRIM EM MÁRMORE, ESTREMOZ BRANCO 110x2,5cm; (JUNTAS 8+102cm); EMBUTIDO EM CAFETERIA
	RODAPÉ EM MADEIRA, PINTADO EM BRANCO 8x2cm		LAMBRIM EM MÁRMORE, ESTREMOZ BRANCO 222x2,5cm; (JUNTAS 8+102+110+2cm)
	RODAPÉ SALIENTE EM MÁRMORE, ESTREMOZ BRANCO 8x2cm		RODAPÉ EM AÇO INOXIDÁVEL 'JACTO DE AREIA' 8x0,8cm
			RODAPÉ EMBUTIDO EM MÁRMORE, ESTREMOZ BRANCO 8x2cm

PAREDES: (COM A CÔR DOS LAMBRINS)

	BETÃO OU TIJOLO MACIÇO (ESPESSURA VER PLANTAS) REBOCADO, PINTADO EM BRANCO MATE		GESSO CARTONADO, PINTADO EM BRANCO MATE 13+13mm, COM PERFIS EM ALUMÍNIO DE 10cm PERFORAÇÃO MÁXIMA DOS PERFIS
	GESSO CARTONADO, PINTADO EM BRANCO MATE 13+13mm, COM PERFIS EM ALUMÍNIO DE 4cm		GESSO CARTONADO, PINTADO EM BRANCO MATE 13+13mm, COM PERFIS EM ALUMÍNIO DE 10cm PAREDE FALSO (COURETE); PROFUNDIDADE VARIÁVEL

0 1 2 3 4 5 10m

MATERIAIS CORTE:

	BETÃO		MÁRMORE 'ESTREMOZ BRANCO'		MADEIRA 'PINHO MANSO'
	TIJOLO		PEDRA CALCÁRIA 'ATAIJA'		RELVADO
	PEDRA		EPOXI 'CINZA MATE'		SEM ACAB/VAZIO

NOTAS:

NÃO MEDIR DESENHOS. USAR SÓ A COTAGEM. QUALQUER COTA INDICADA É SUJEITA A CONFIRMAÇÃO EM OBRA. EM CASO DE INCOERENCIA ENTRE DESENHOS, A ESCALA MAIS AMPLIADA E A QUE VIGORA, COTAS EM METROS.

26,00 DISTÂNCIAS, PRONTO

26,00 DISTÂNCIAS, TOSCO/EIXOS

T= 3,85
P= 3,00

+0,00
-0,15

COTAS ALTIMÉTRICAS, PRONTO

COTA ALTIMÉTRICAS-PAVIMENTO, PRONTO/TOSCO

ÁLVARO SIZA Arqt. Lda.

TEL.: +351 22-6167270
FAX.: +351 22-6167279
e-mail: siza@mail.telepac.pt

RUA DO ALEIXO, 53 - 2º 4150-043 PORTO

MUSEU ETNOGRÁFICO E ARQUEOLÓGICO DR. JOAQUIM MANSO, NAZARÉ

MAPA DE ACABAMENTOS PISO 0

ARQUITECTO COLABORADOR

PROLECTO

NAZ

FASE

EXEC.

DATA

ABRIL 2006

REVISAO

ESCALA

1/200

FOLHA

31.03

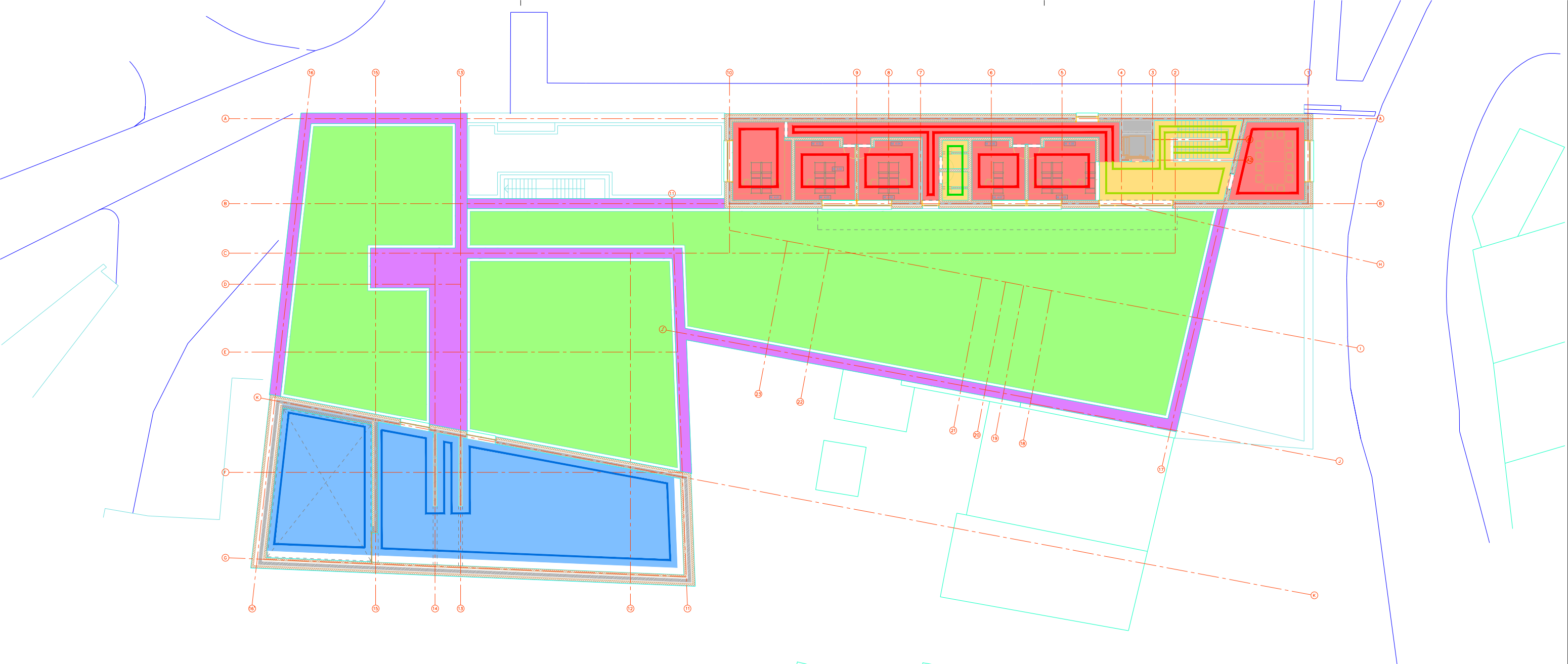

LAMBRINS: (COM O TIPO DE LINHA DOS PAREDES)

	LAMBRIM EM MADEIRA, PINTADO EM BRANCO 110x2,5cm; ORLAS MACIÇAS E CONTRAPLACADO		LAMBRIM EM MÁRMORE, ESTREMOZ BRANCO 110x2,5cm; (JUNTAS 8+102cm)
	RODAPÉ EM MADEIRA, PINTADO EM BRANCO 8x2cm		LAMBRIM EM MÁRMORE, ESTREMOZ BRANCO 222x2,5cm; (JUNTAS 8+102+110+2cm)
	RODAPÉ EM MÁRMORE, ESTREMOZ BRANCO 8x2cm		RODAPÉ EM AÇO INOXIDÁVEL 'JACTO DE AREIA' 8x0,8cm
			SEM RODAPÉ

PAREDES: (COM A CÔR DOS LAMBRINS)

	TIJOLO MACIÇO (ESPESSURA VER PLANTAS) REBOCADO, PINTADO EM BRANCO MATE		GESSO CARTONADO, PINTADO EM BRANCO MATE 13+13mm, COM PERFIS EM ALUMÍNIO DE 10cm PERFORAÇÃO MÁXIMA DOS PERFIS
	GESSO CARTONADO, PINTADO EM BRANCO MATE 13+13mm, COM PERFIS EM ALUMÍNIO DE 4cm		GESSO CARTONADO, PINTADO EM BRANCO MATE 13+13mm, COM PERFIS EM ALUMÍNIO DE 10cm PAREDE FALSO (COURETE), PROFUNDIDADE VARIÁVEL

MATERIAIS CORTE:

	BETÃO		MÁRMORE 'ESTREMOZ BRANCO'		MADEIRA 'PINHO MANSO'
	TIJOLO		PEDRA CALCÁRIA 'ATAIJA'		RELVADO
	PEDRA		EPOXI 'CINZA MATE'		SEM ACAB/VAZIO

NOTAS:

NÃO MEDIR DESENHOS. USAR SÓ A COTAGEM. QUALQUER COTA INDICADA É SUJEITA A CONFIRMAÇÃO EM OBRA. EM CASO DE INCOERÊNCIA ENTRE DESENHOS, A ESCALA MAIS AMPLIADA E A QUE VIGORA, COTAS EM METROS.

	26,00	COTA PLANIMÉTRICA, PRONTO
	26,00	COTA PLANIMÉTRICA, TOSCO/EIXOS
	T= 3,85 P= 3,00	COTAS ALTIMÉTRICAS-TECTO: TOSCO/PRONTO
	+0,00 -0,15	COTA ALTIMÉTRICAS-PAVIMENTO, PRONTO/TOSCO

ÁLVARO SIZA Arqt. Lda. RUA DO ALEIXO, 53 - 2º 4150-043 PORTO		TEL.: +351 22-6167270 FAX.: +351 22-6167279 e-mail: siza@mail.telepac.pt	ARQUITECTO COLABORADOR PROJECTO NAZ
MUSEU ETNOGRÁFICO E ARQUEOLÓGICO DR. JOAQUIM MANSO, NAZARÉ		DATA MARÇO 2006	FASE EXEC.
MAPA DE ACABAMENTOS PISO 1		ESCALA 1/200	FOLHA 31.04

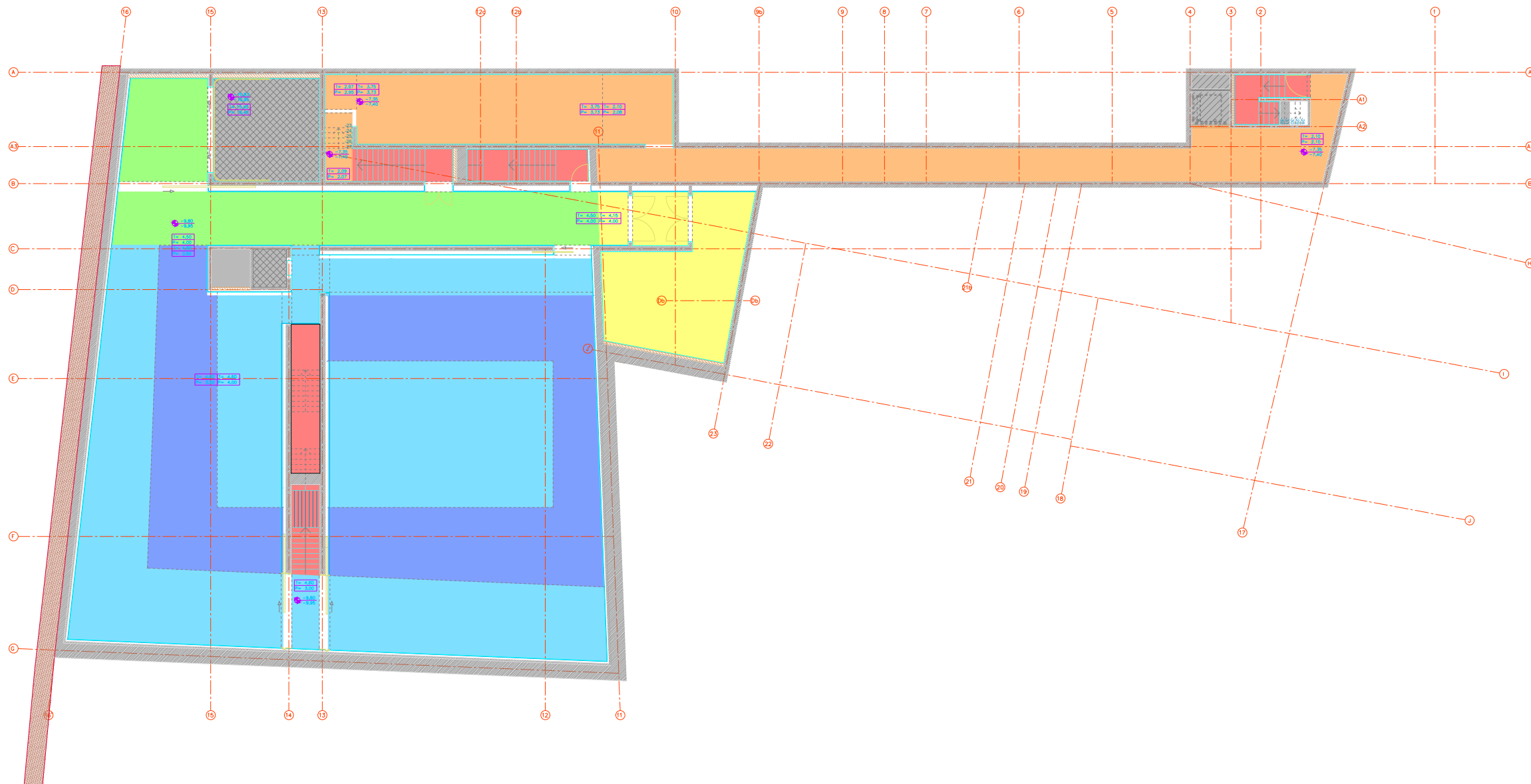

EXECUÇÃO:

- TECTOS FALSOS EM PLACAS DE GESSO CATRONADO ACÚSTICO, TIPO PLADURFON R12, COM LÃ DE ROCHA 70mm POR CIMA
- ACABAMENTO EM FIBRA DE VIDRO, TIPO VELOGLAS, PINTADO EM TÊMPERA BRANCO MATE
- TECTOS DE BETÃO REBOCADOS E PINTADOS EM BRANCO MATE
- TECTO DAS SALAS TÉCNICAS COM APLICAÇÃO DE FIBRAS DE CELULOSE PROJECTADAS 20mm
- PORMENORES DE TECTOS E SANCAS VER DESENHO 42.01

TECTOS: ALTURA TOSCO-PRONTO EM cm; [PÉ-DIREITO]

	160 (136 BAIXO VIGA HEB) [300]		50 [400]		VARIÁVEL (ESCALERA)
	110 (86/70 BAIXO VIGA HEB) [350]		15 [400]		OCO
	60 (36/20 BAIXO VIGA HEB) [400]		0 [VAR.]		FOSSO -150/250

COTA PLANIMÉTRICA, PRONTO
 COTA PLANIMÉTRICA, TOSCO/EIXOS
 COTAS ALTIMÉTRICAS-TECTO: TOSCO/PRONTO
 COTA ALTIMÉTRICAS-PAVIMENTO, PRONTO/TOSCO

NOTAS:

NÃO MEDIR DESENHOS. USAR SÓ A COTAGEM. QUALQUER COTA INDICADA É SUJEITA A CONFIRMAÇÃO EM OBRA. EM CASO DE INCOERENCIA ENTRE DESENHOS, A ESCALA MAIS AMPLIADA É A QUE VIGORA. COTAS EM METROS.

ÁLVARO SIZA Arqt. Lda.	TEL.: +351 22-6167270 FAX.: +351 22-6167279 e-mail: siza@mail.telepac.pt	ARQUITECTO COLABORADOR
RUA DO ALEIXO, 53 - 2º 4150-043 PORTO	PROJECTO	NAZ
MUSEU ETNOGRÁFICO E ARQUEOLÓGICO DR. JOAQUIM MANSO, NAZARÉ	FASE	EXEC.
MAPA DE TECTOS PLANTA DO PISO -2	DATA	ABRIL 2006
	ESCALA	1/200
	FOLHA	32.01

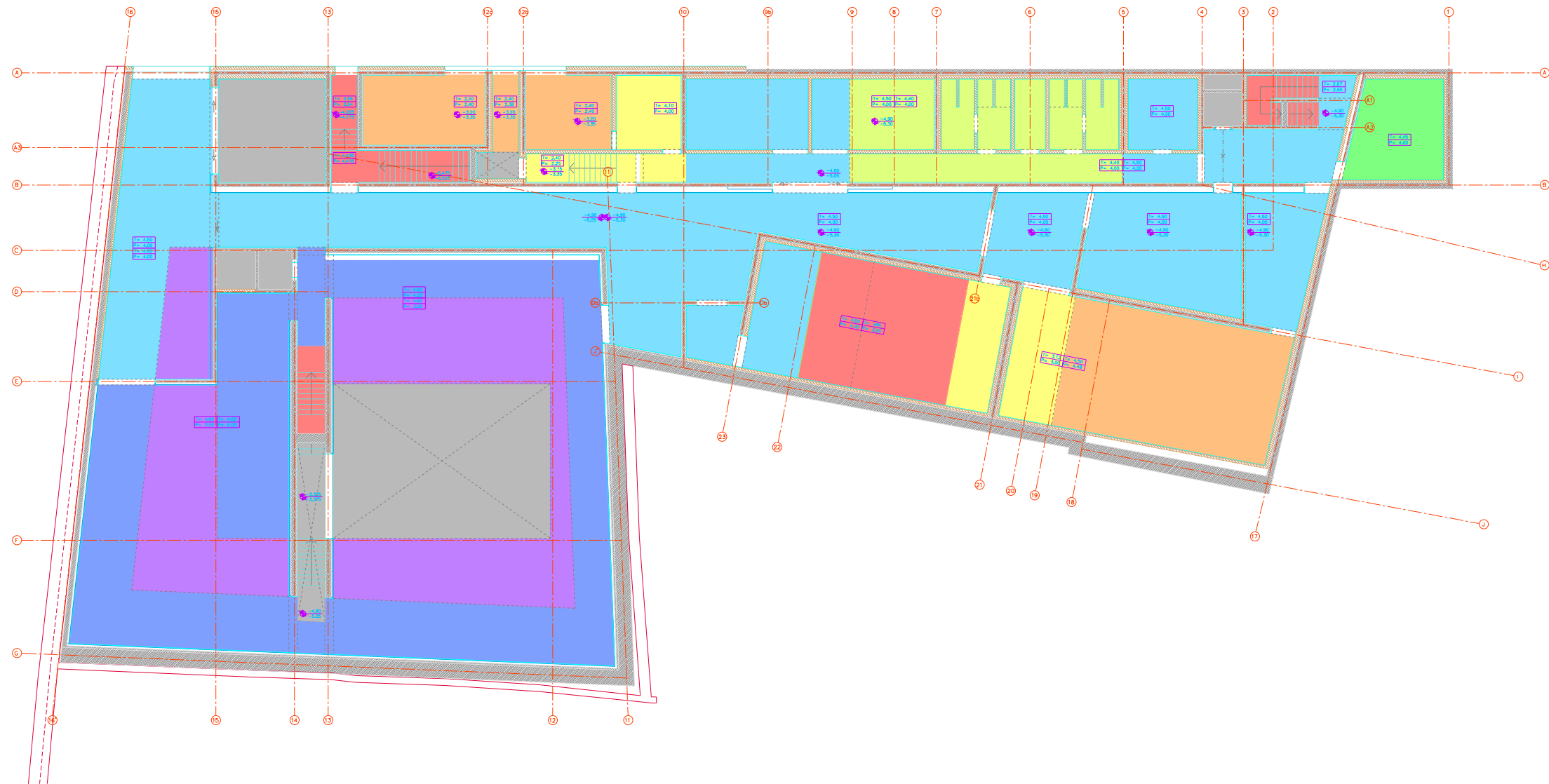

EXECUÇÃO:

- TECTOS FALSOS EM PLACAS DE GESSO CATRONADO ACÚSTICO, TIPO PLADURFON R12, COM LÃ DE ROCHA 70mm POR CIMA
- ACABAMENTO EM FIBRA DE VIDRO, TIPO VELOGLAS, PINTADO EM TEMPERA BRANCO MATE
- TECTOS DE BETÃO REBOCADOS E PINTADOS EM BRANCO MATE
- TECTO DAS SALAS TÉCNICAS COM APLICAÇÃO DE FIBRAS DE CELULOSE PROJECTADAS 20mm
- PORMENORES DE TECTOS E SANCAS VER DESENHO 42.01

TECTOS: ALTURA TOSCO-PRONTO EM cm: [PÉ-DIREITO]

110 (86/70 BAIXO VIGA HEB) [350]	45 [400]	0 [VAR.]
60 (36/20 BAIXO VIGA HEB) [400]	40 [400]	VARIÁVEL
50 [400]	10 [300, 400]	OCO

	COTA PLANIMÉTRICA, PRONTO
	COTA PLANIMÉTRICA, TOSCO/EIXOS
	COTAS ALTIMÉTRICAS-TECTO: TOSCO/PRONTO
	COTA ALTIMÉTRICAS-PAVIMENTO, PRONTO/TOSCO

NOTAS:

NÃO MEDIR DESENHOS. USAR SÓ A COTAGEM. QUALQUER COTA INDICADA É SUJEITA A CONFIRMAÇÃO EM OBRA. EM CASO DE INCOERENCIA ENTRE DESENHOS, A ESCALA MAIS AMPLIADA É A QUE VIGORA. COTAS EM METROS.

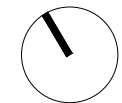
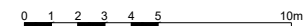

ÁLVARO SIZA Arqt. Lda.
RUA DO ALEIXO, 53 - 2º 4150-043 PORTO

TEL.: +351 22-6167270
FAX: +351 22-6167279
e-mail: siza@mail.telepac.pt

MUSEU ETNOGRÁFICO E ARQUEOLÓGICO DR. JOAQUIM MANSO, NAZARÉ

ARQUITECTO COLABORADOR	PROJECTO
DATA	REVISAO
ESCALA	FOLHA
1/200	32.02

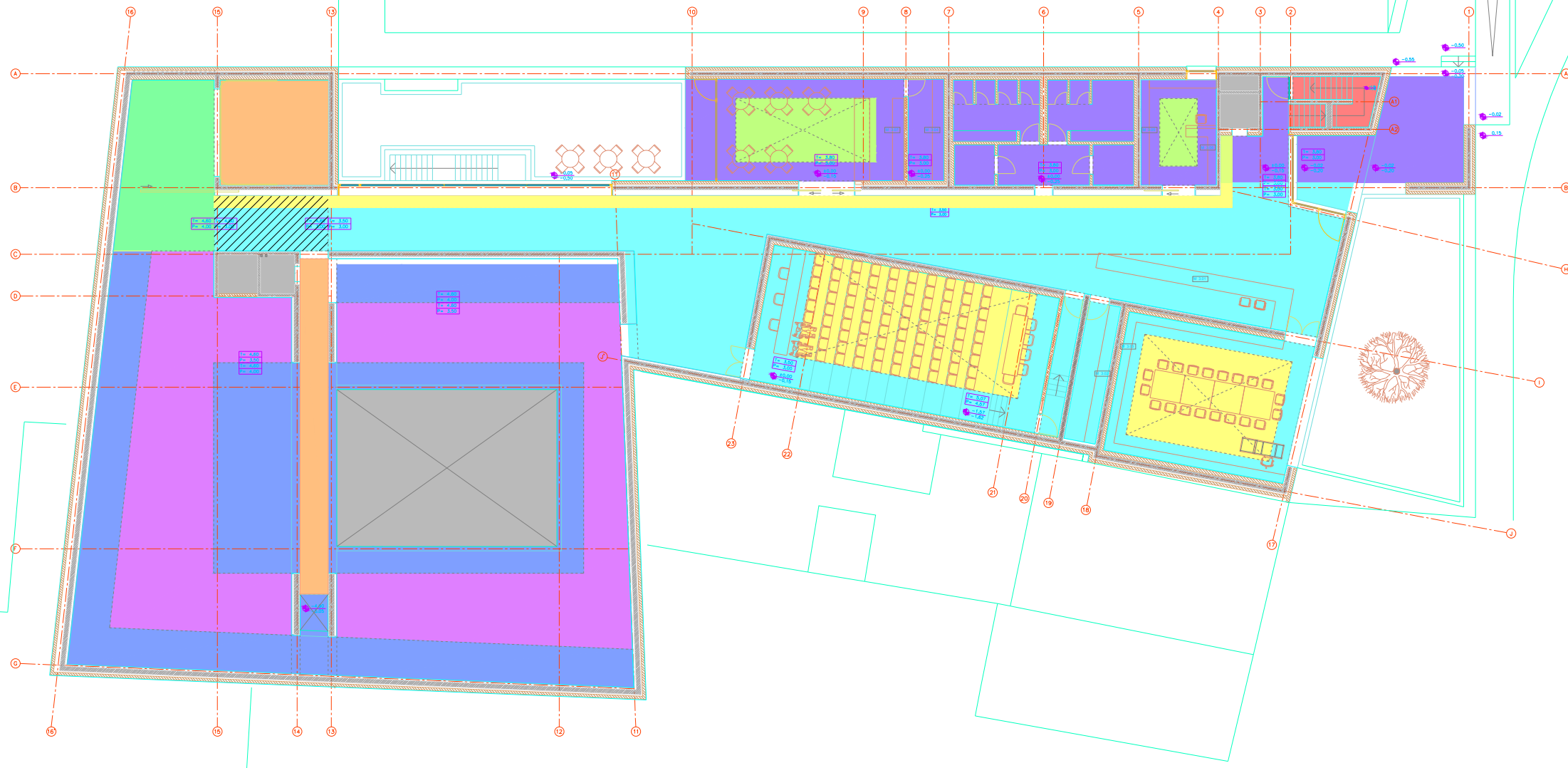

EXECUÇÃO:

- TECTOS FALSOS EM PLACAS DE GESSO CATRONADO ACÚSTICO, TIPO PLADURFON R12, COM LÃ DE ROCHA 70mm POR CIMA
- ACABAMENTO EM FIBRA DE VIDRO, TIPO VELOGLAS, PINTADO EM TEMPERA BRANCO MATE
- TECTOS DE BETÃO REBOCADOS E PINTADOS EM BRANCO MATE
- TECTO DAS SALAS TÉCNICAS COM APLICAÇÃO DE FIBRAS DE CELULOSE PROJECTADAS 20mm
- PORMENORES DE TECTOS E SANCAS VER DESENHO 42.01

TECTOS: ALTURA TOSCO-PRONTO EM cm: [PÉ-DIREITO]

110 (86/70 BAIXO VIGA HEB) [350]	50 (160 ENTRE EIXOS 13-15) [300]	10 (120 ENTRE EIXOS 13-15) [340]
80 [300]	60 [400]	0 [VAR.]
60 (36/20 BAIXO VIGA HEB) [400]	40 [340]	VARIÁVEL



← 28.00 → COTA PLANIMÉTRICA, PRONTO
 ← 28.00 → COTA PLANIMÉTRICA, TOSCO/EIXOS
 T= 3.85
 P= 3.00
 ±0.00
 -0.15

NOTAS:

NÃO MEDIR DESENHOS. USAR SÓ A COTAGEM. QUALQUER COTA INDICADA É SUJEITA A CONFIRMAÇÃO EM OBRA. EM CASO DE INCOERÊNCIA ENTRE DESENHOS, A ESCALA MAIS AMPLIADA É A QUE VIGORA. COTAS EM METROS.

COTAS ALTIMÉTRICAS-TECTO: TOSCO/PRONTO
 COTA ALTIMÉTRICAS-PAVIMENTO, PRONTO/TOSCO

ÁLVARO SIZA Arqt. Lda. RUA DO ALEIXO, 53 - 2º 4150-043 PORTO	TEL.: +351 22-6167270 FAX: +351 22-6167279 e-mail: siza@mail.telepac.pt	ARQUITECTO COLABORADOR PROJECTO NAZ FASE EXEC.
MUSEU ETNOGRÁFICO E ARQUEOLÓGICO DR. JOAQUIM MANSO, NAZARÉ		DATA ABRIL 2006
MAPA DE TECTOS PLANTA DO PISO 0		ESCALA 1/200
		FOLHA 32.03

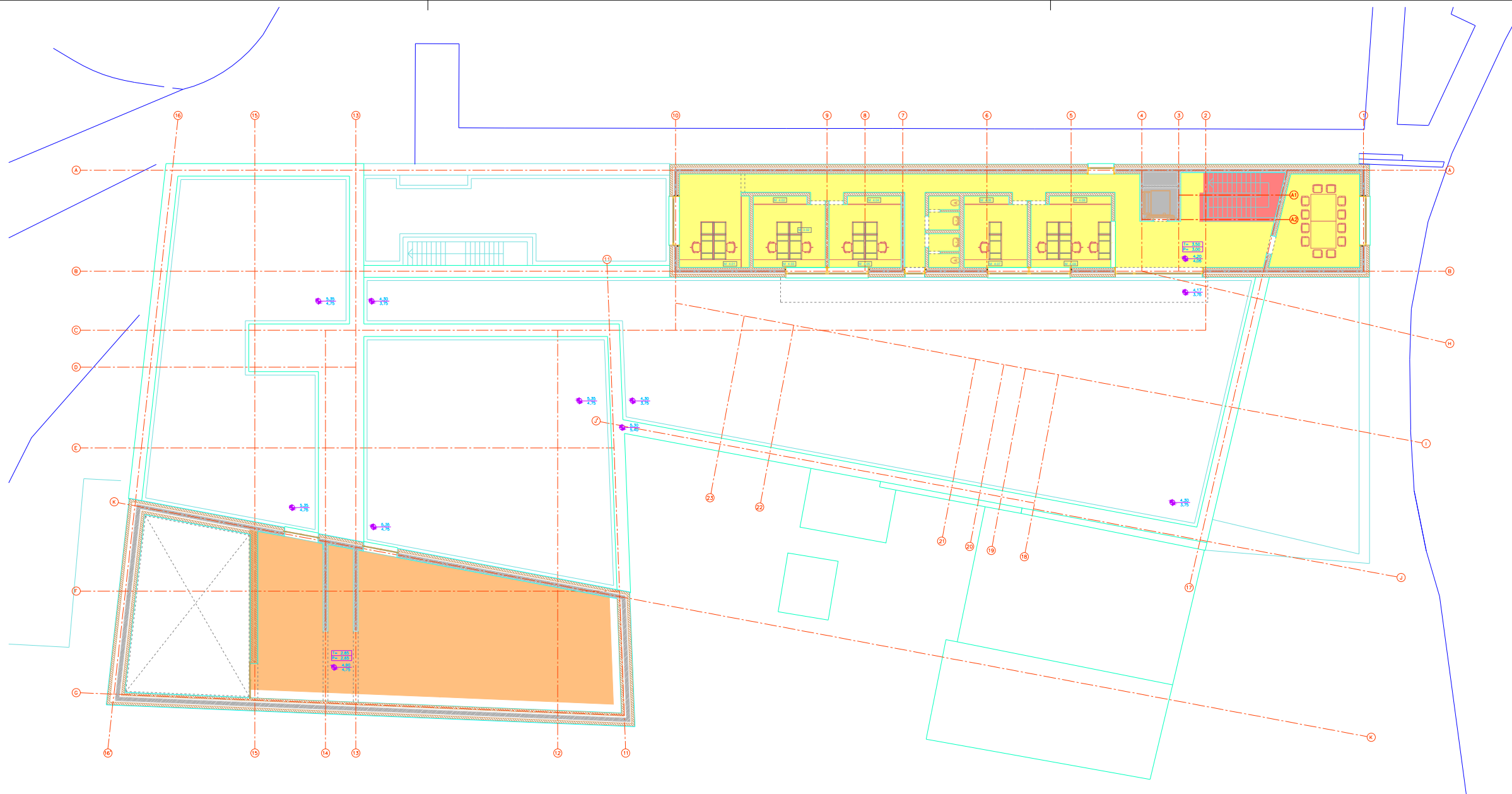

EXECUÇÃO:

- TECTOS FALSOS EM PLACAS DE GESSO CATRONADO ACÚSTICO, TIPO PLADURFON R12, COM LÃ DE ROCHA 70mm POR CIMA
- ACABAMENTO EM FIBRA DE VIDRO, TIPO VELOGLAS, PINTADO EM TEMPERA BRANCO MATE
- TECTOS DE BETÃO REBOCADOS E PINTADOS EM BRANCO MATE
- TECTO DA SALA TÉCNICA COM APLICAÇÃO DE FIBRAS DE CELULOSE PROJECTADAS 20mm, VER PORMENOR CONSTRUCTIVO 41.03
- PORMENORES DE TECTOS E SANCAS VER DESENHO 42.01

TECTOS: ALTURA TOSCO-PRONTO EM cm; [PÉ-DIREITO]

	50 [300]		OCO
	0 (20 ENTRE VIGAS HEB200 A VISTA) [265]		
	VARIÁVEL		

← 26.00 → COTA PLANIMÉTRICA, PRONTO

← 26.00 → COTA PLANIMÉTRICA, TOSCO/EIXOS

T= 3.85
P= 3.00

COTAS ALTIMÉTRICAS-TECTO: TOSCO/PRONTO

⊙ ±0.00
⊙ -0.16 COTA ALTIMÉTRICAS-PAVIMENTO, PRONTO/TOSCO

NOTAS:

NÃO MEDIR DESENHOS. USAR SÓ A COTAGEM. QUALQUER COTA INDICADA É SUJEITA A CONFIRMAÇÃO EM OBRA. EM CASO DE INCOERENCIA ENTRE DESENHOS, A ESCALA MAIS AMPLIADA É A QUE VIGORA. COTAS EM METROS.

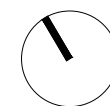

ÁLVARO SIZA Arqt. Lda.
RUA DO ALEIXO, 53 - 2º 4150-043 PORTO

TEL.: +351 22-6167270
FAX.: +351 22-6167279
e-mail: siza@mail.telepac.pt

MUSEU ETNOGRÁFICO E ARQUEOLÓGICO DR. JOAQUIM MANSO, NAZARÉ

MAPA DE TECTOS PLANTA DO PISO 1

ARQUITECTO COLABORADOR

PROJECTO

FASE

REVISÃO

DATA

ESCALA

FOLHA

1/200

PROJECTO
NAZ
FASE
EXEC.

DATA

ESCALA

FOLHA

32.04

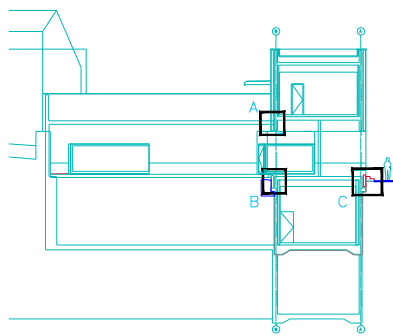

CORTE T1

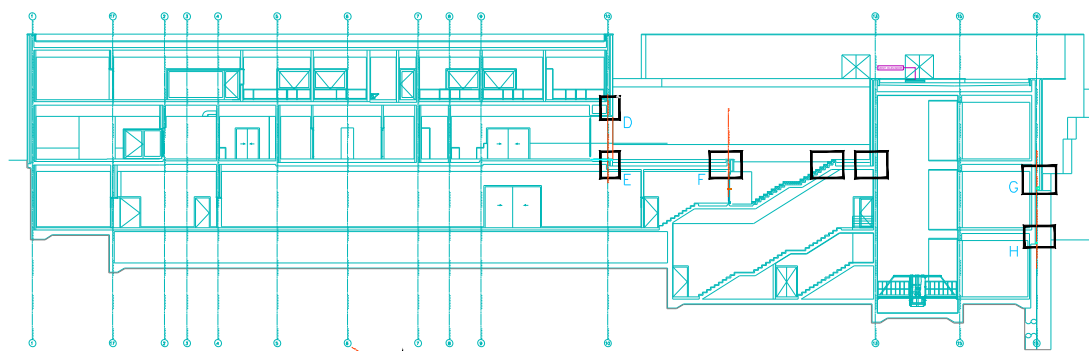

CORTE L1

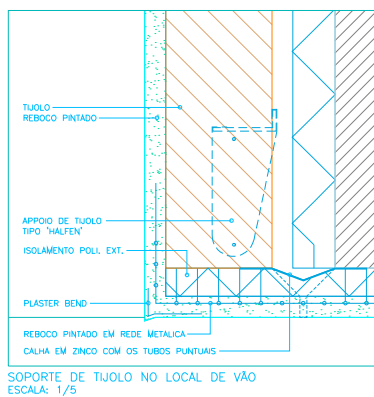
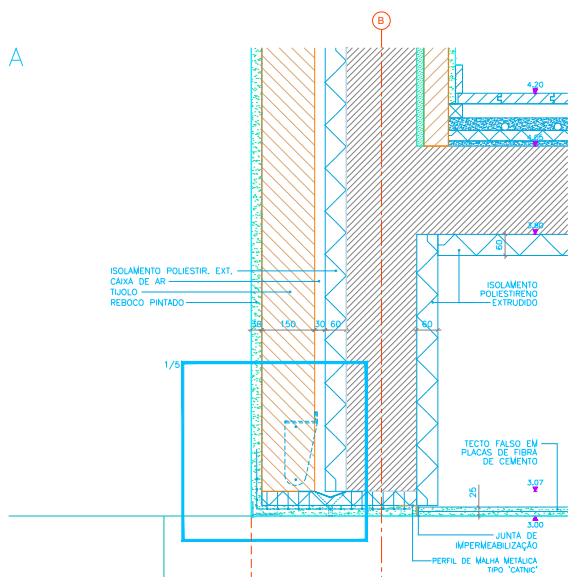
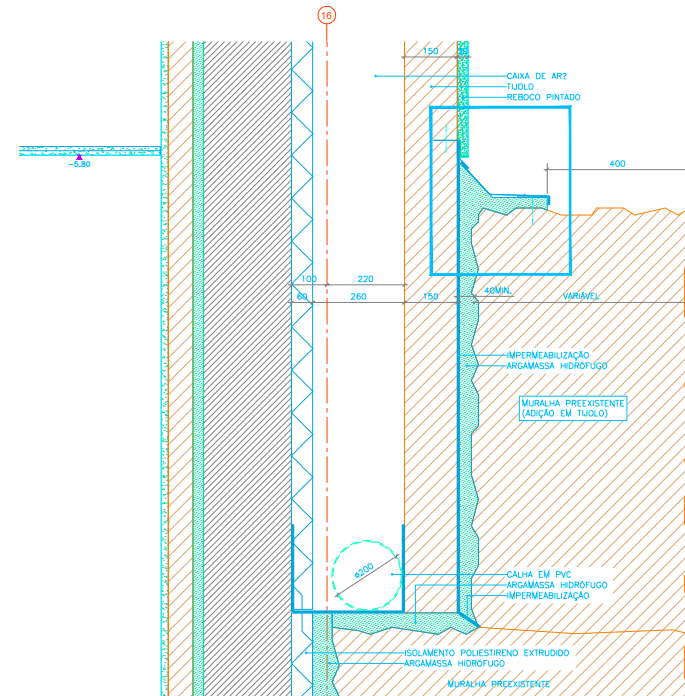

SOPORTE DE TIJOLO NO LOCAL DE VÃO
ESCALA: 1/5

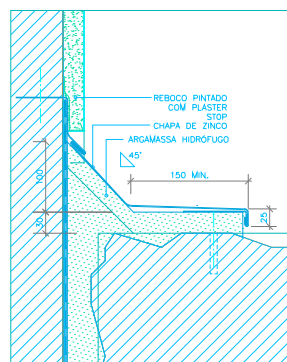

CHAPA DE ZINCO NO MURO PREEXISTENTE
ESCALA: 1/5

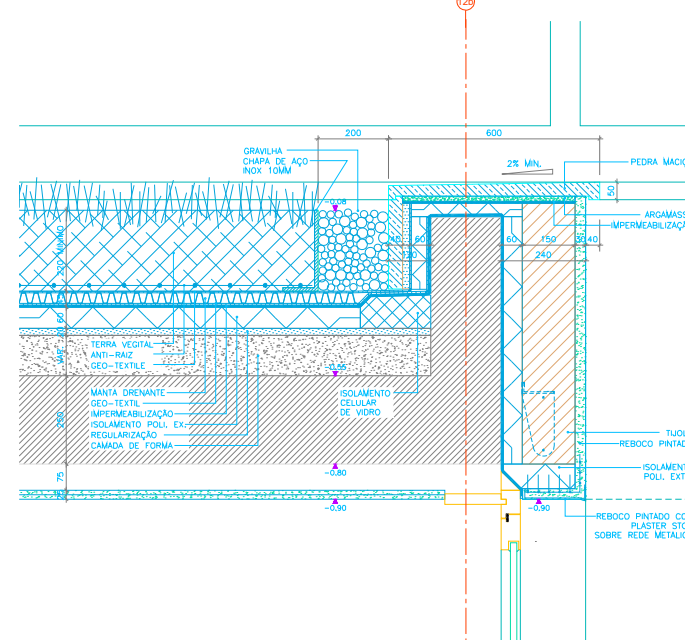
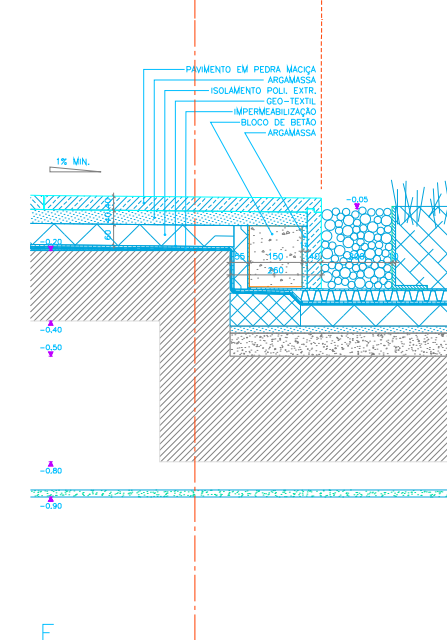
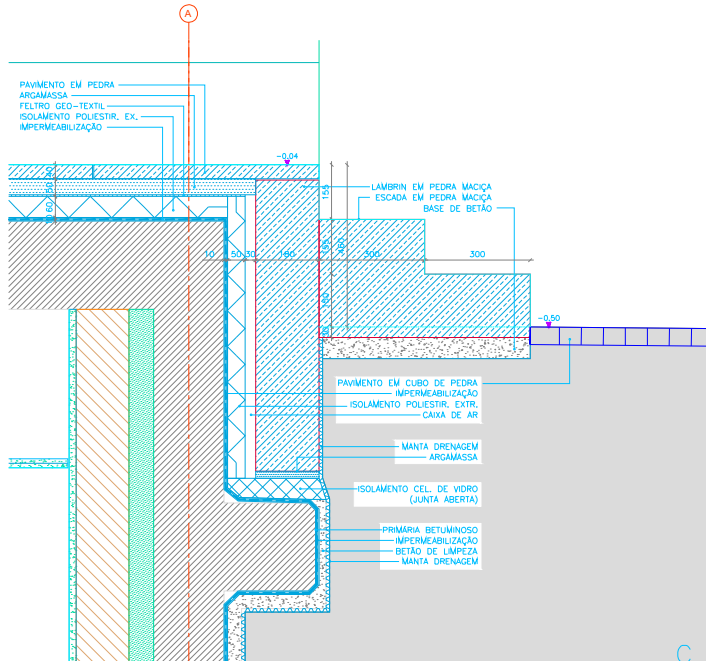
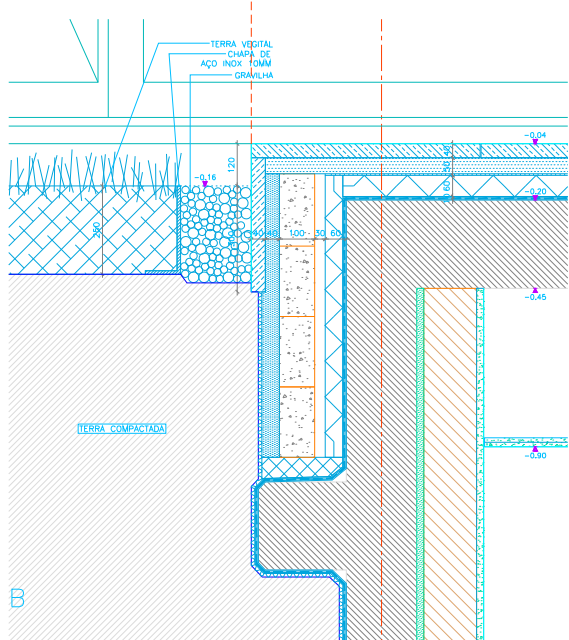
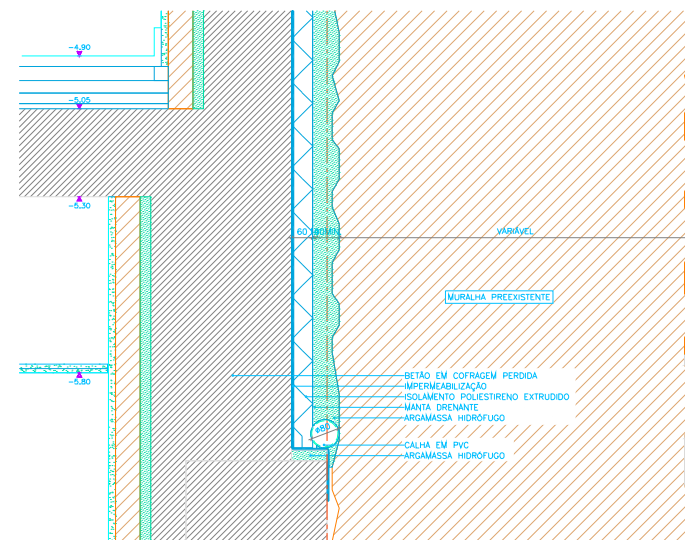
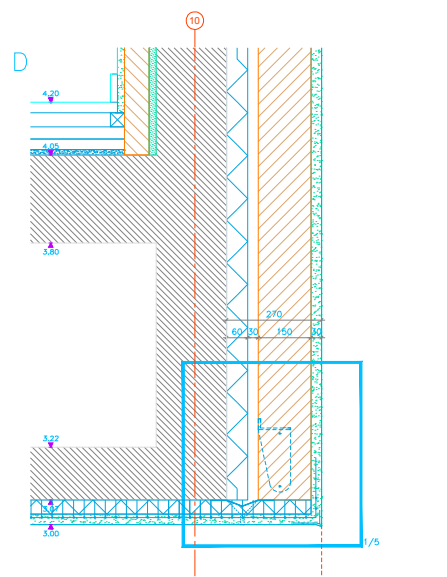

NOTAS:
1) PREPARAR SEMPRE A SUPERFÍCIE COM UMA CAMADA DE PRIMÁRIO BETUMINOSO ANTES DA COLOCAÇÃO DA TELA DE IMPERMEABILIZAÇÃO.
2) TODOS OS PAREDES REBOCADOS EXTERIORES LEVA ACABAMENTO EM PINTURA COM REDE DE MICROFIBRAS DE VIDRO TIPO "VELOGLAS".

MATERIAIS:			
	BETÃO ARMADO		TIJOLO
	BETÃO LEVE		REBOCO PINTADO
	REGULARIZAÇÃO		TERRA
	ISOLAMENTO POLIESTIRENO EXTRUDIDO		REBOCO PINTADO
	ISOLAMENTO CELULAR DE VIDRO		PEDRA
	MADERA		

	COTA PLANIMÉTRICAS, PRONTO
	COTA PLANIMÉTRICAS, TOSCO/EIXOS
	COTA PLANIMÉTRICAS, PRONTO
	COTA PLANIMÉTRICAS, TOSCO/EIXOS

NOTAS:
NÃO MEDIR DESENHOS. USAR SO A COTAGEM. QUALQUER COTA INDICADA É SUJEITA A CONFIRMAÇÃO EM OBRA, EM CASO DE INCOERÊNCIA ENTRE DESENHOS. A ESCALA MAIS AMPLIADA É A QUE VIGORA. COTAS EM MILÍMETROS.

ÁLVARO SIZA RUA DO ALEIXO, 53 - 2ª 4150-043 PORTO MUSEU ETNOGRÁFICO E ARQUEOLÓGICO DR. JOAQUIM MANSO, NAZARÉ	Arqt. Lda. TEL: +351 22-6167270 FAX: +351 22-6167279 e-mail: siza@mail.telepac.pt	PROJETO EXECUTIVO PROJETO NAZ EXEC. ABRIL 2006 FOLHA 1/10, 1/5 41.01
--	--	---

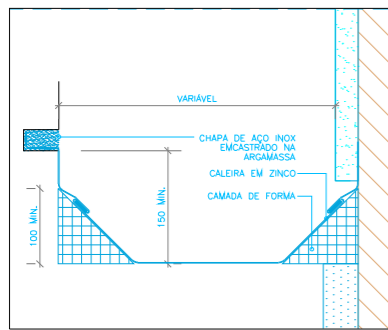

CALEIRA
ESCALA: 1/5

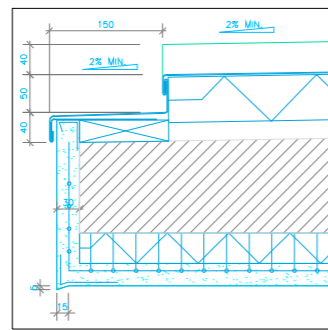

EXTERMIDADE DA PALA
ESCALA: 1/5

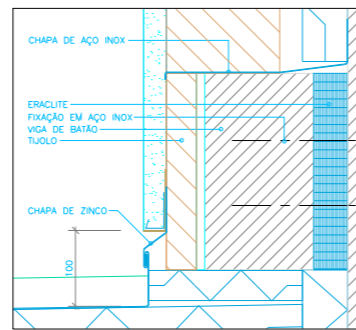

SOPORTE DO TUOLO NO LOCAL DO VÃO
ESCALA: 1/5

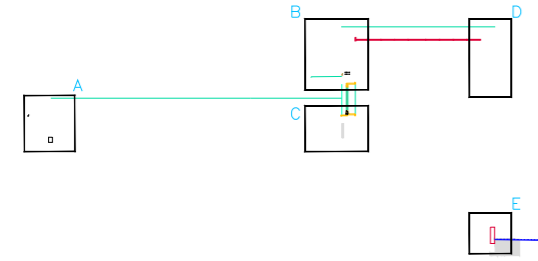
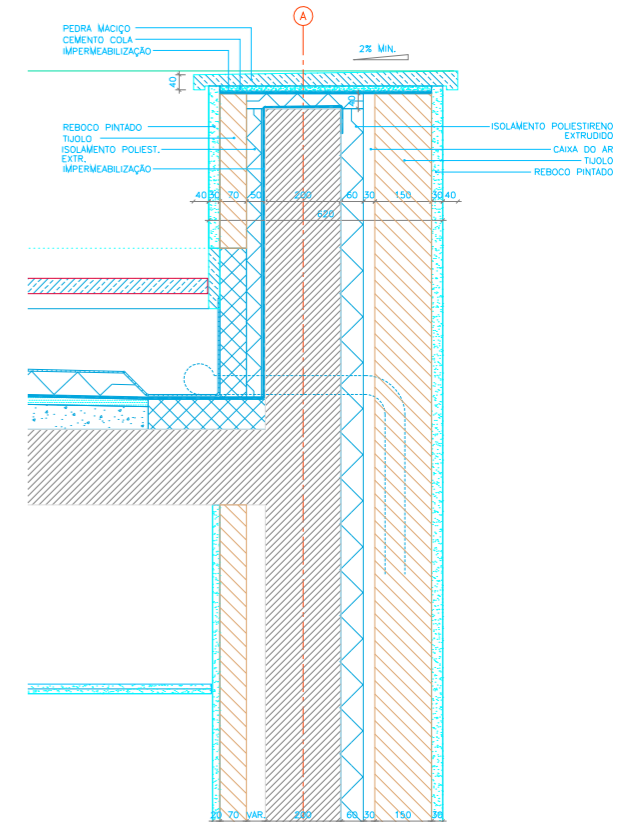
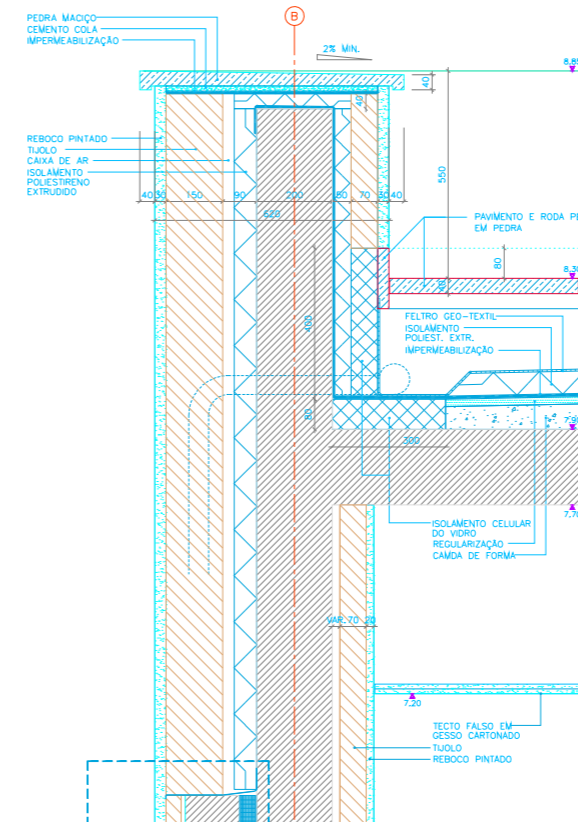

CORTE T4

A

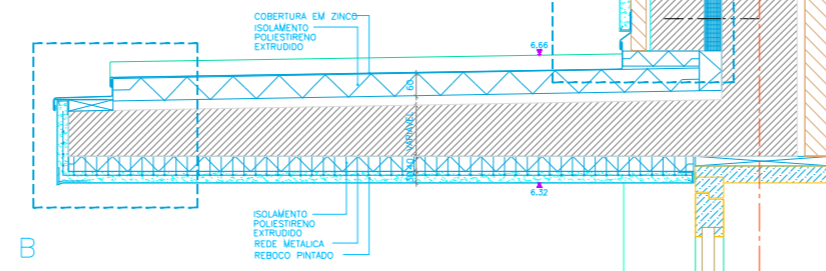

B

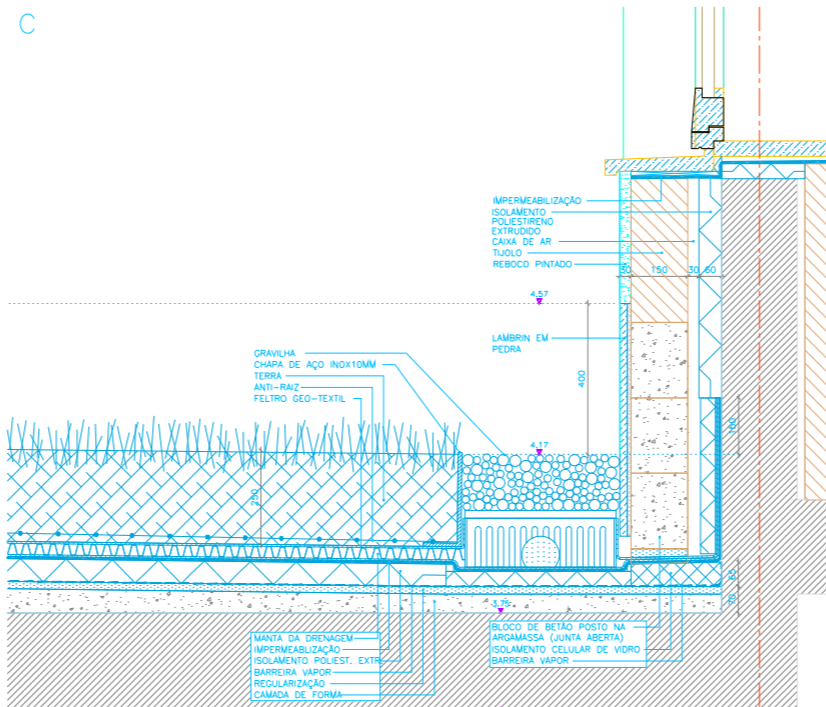

C

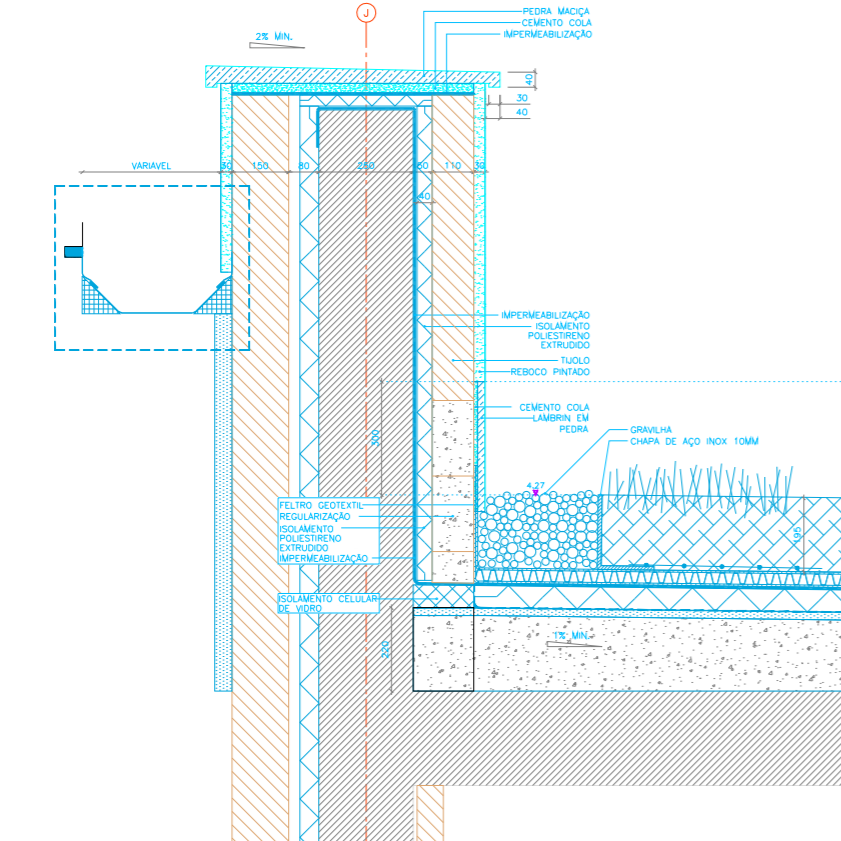

D
E

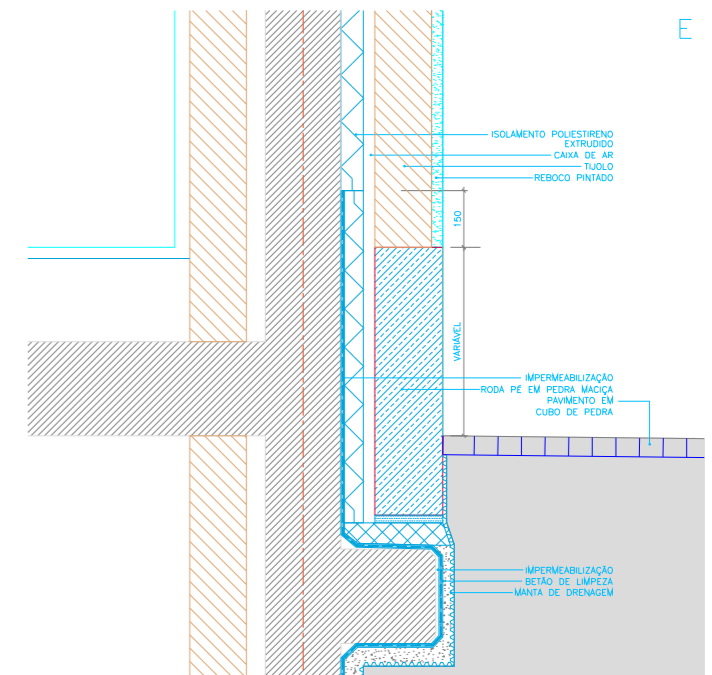

NOTAS:
PREPARAR SEMPRE O SUPERFÍCIE COM UMA CAMADA DE PRIMÁRIO BETUMINOSO ANTES DA COLOCAÇÃO DA TELA DE IMPERMEABILIZAÇÃO.

MATERIAIS:			
	BETÃO ARMADO		TUOLO
	BETÃO LEVE		REBOCO PINTADO
	REGULARIZAÇÃO		ISOLAMENTO POLIESTIRENO EXTRUDIDO
	TERRA		ISOLAMENTO CELULAR DO VIDRO
	MADERA		REBOCO PINTADO
	PEDRA		

	26,00	COTA PLANIMÉTRICAS, PRONTO
	26,00	COTA PLANIMÉTRICAS, TOSCO/EIXOS
	±0,00	COTA PLANIMÉTRICAS, PRONTO
	±0,00	COTA PLANIMÉTRICAS, TOSCO/EIXOS

NOTAS:
NÃO MEDIR DESENHOS. USAR SO A COTAGEM. QUALQUER COTA INDICADA É SUJEITA A CONFIRMAÇÃO EM OBRA. EM CASO DE INCERTEZA ENTRE DESENHOS, A ESCALA MAIS AMPLA É A QUE VIGORA. COTAS EM MILÍMETROS.

ÁLVARO SIZA Arqt. Lda. TEL.: +351 22-6167270
RUA DO ALEIXO, 53 - 2.º 4150-043 PORTO FAX.: +351 22-6167279
e-mail: sizo@molli.telepac.pt
MUSEU ETNOGRÁFICO E ARQUEOLÓGICO DR. JOAQUIM MANSO, NAZARE
PORMENORES CONSTRUCTIVOS (CORTE T4)

PROJETO COLABORADOR
NAZ
EXEC.
REVISOR
ABRIL 2006
ESCALA 1/10 1/5
41.02

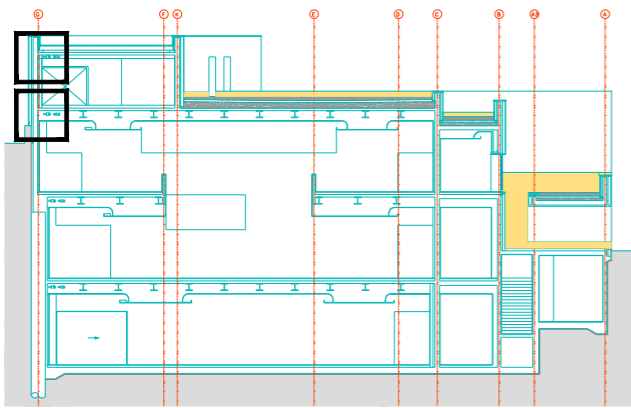

CORTE T2

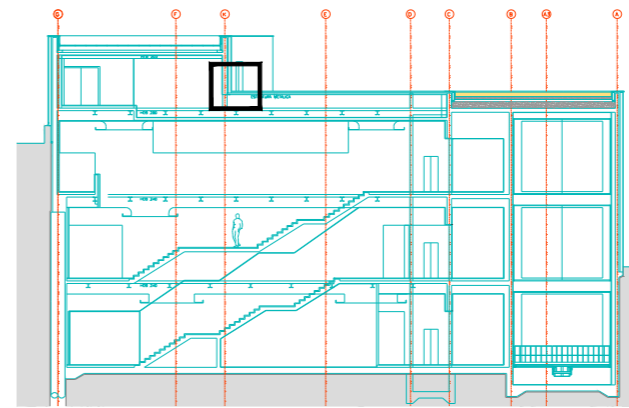

CORTE T3

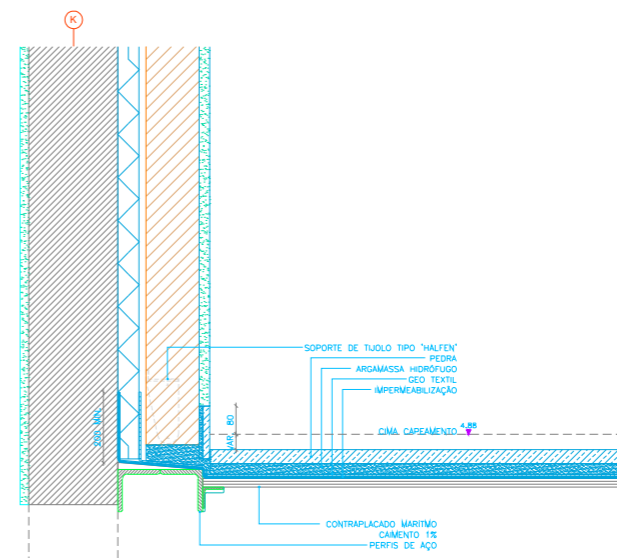
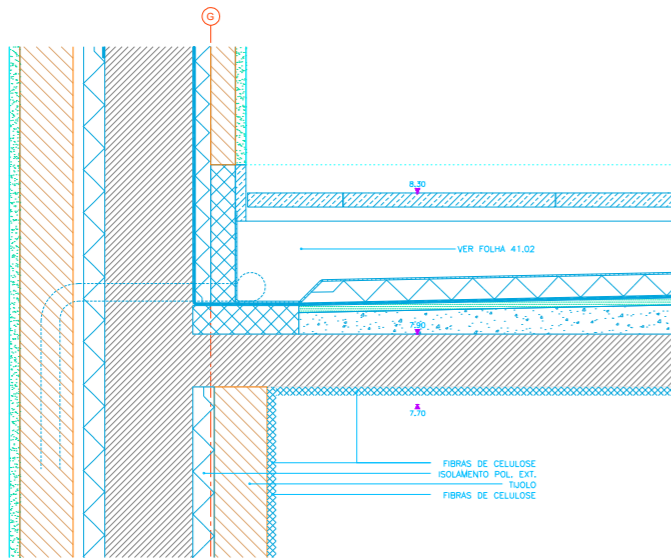

PORMENOR - CORTE VERTICAL T3

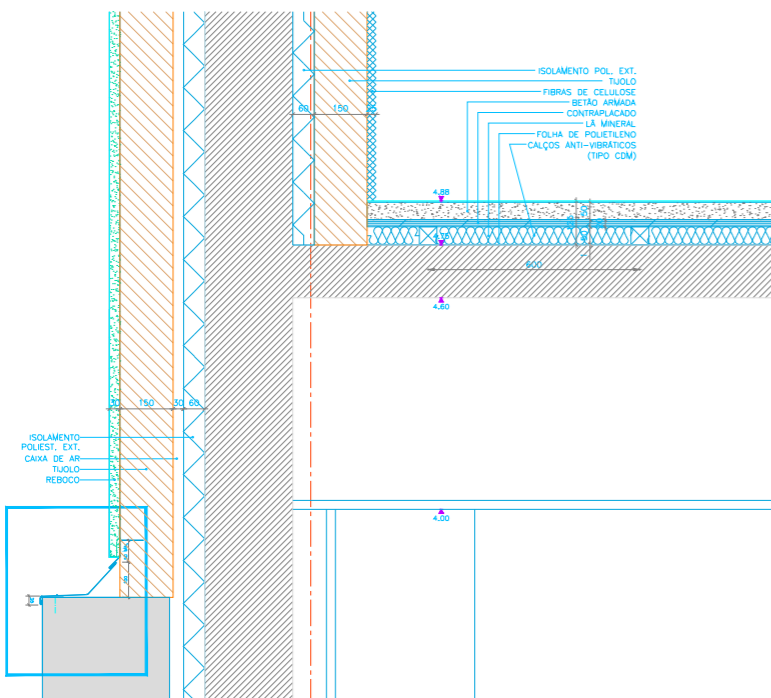

PORMENOR - CORTE VERTICAL T2

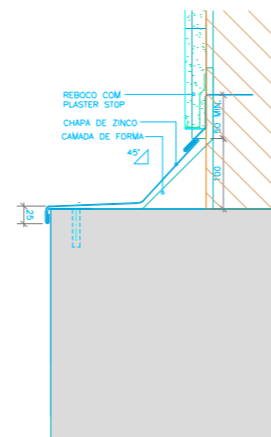

CHAPA DE ZINCO

NOTAS:
PREPARAR SEMPRE O SUPERFÍCIE COM UMA CAMADA DE PRIMÁRIO BETUMINOSO ANTES DA COLOCAÇÃO DA TELA DE IMPERMEABILIZAÇÃO.

MATERIAIS:	
	BETÃO ARMADO
	BETÃO LEVE
	REGULARIZAÇÃO
	TUILO
	ISOLAMENTO POLIESTERINO EXTRUDIDO
	ISOLAMENTO CELULAR DO VIDRO
	TERRA
	REBOCO
	PEDRA
	MADERA

	COTA PLANIMÉTRICAS, PRONTO
	COTA PLANIMÉTRICAS, TOSCO/EIXOS
	COTA PLANIMÉTRICAS, PRONTO
	COTA PLANIMÉTRICAS, TOSCO/EIXOS

NOTAS:
NÃO MEDIR DESENHOS, USAR SÓ A COTAGEM. QUALQUER COTA INDICADA É SUEITA A CONFIRMAÇÃO EM OBRA. EM CASO DE INCOERÊNCIA ENTRE DESENHOS, A ESCALA MAIS AMPLIADA É A QUE VIGORA. COTAS EM MILÍMETROS.

ÁLVARO SIZA Arg. Lda.	TEL.: +351 22-6167270
RUA DO ALEXO, 53 - 2º 4150-043 PORTO	FAK.: +351 22-6167279
MUSEU ETNOGRÁFICO E ARQUEOLÓGICO DR. JOAQUIM MANSO, NAZARE	e-mail: siza@mail.telepac.pt
PROJETO COLABORADOR	
ABRIL 2006	
PORMENORES CONSTRUCTIVOS (CORTE T2 E T3)	

PROJETO	NAZ
EXEC.	EXEC.
FECHA	17/10, 1/5
FOLHA	41.03

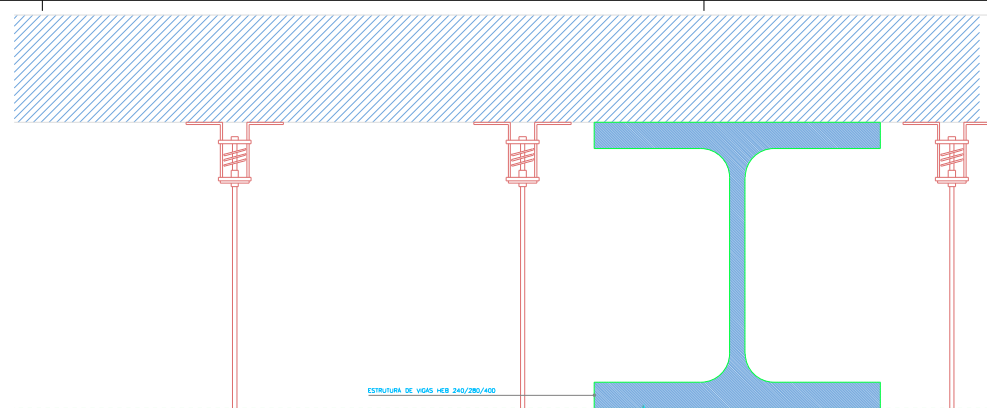

ESTRUTURA DE VIGAS HEB 240/280/400

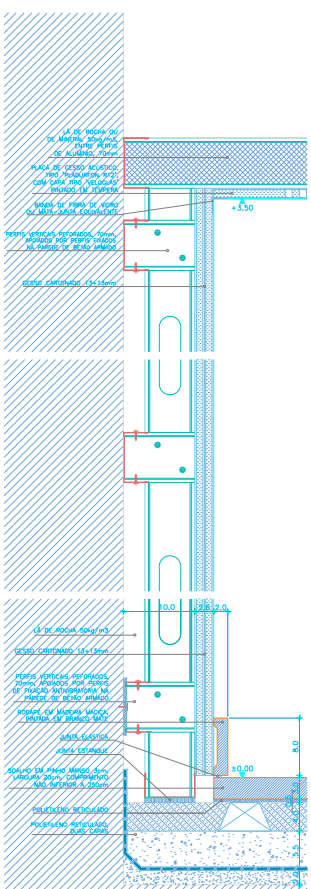

SANCA DE ILUMINAÇÃO E VENTILAÇÃO - ZONAS DE EXPOSIÇÃO

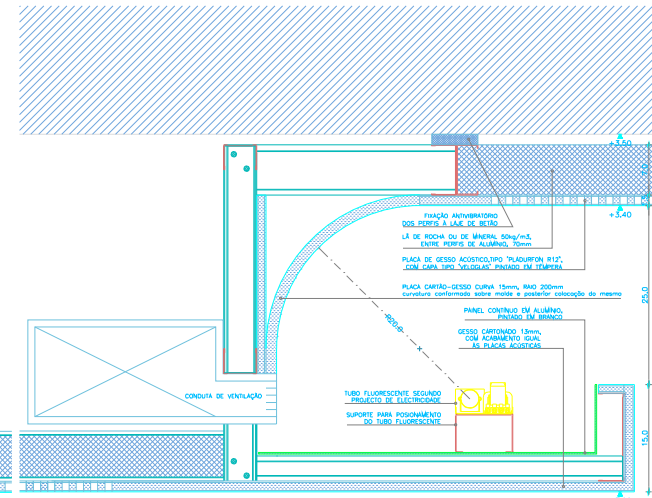
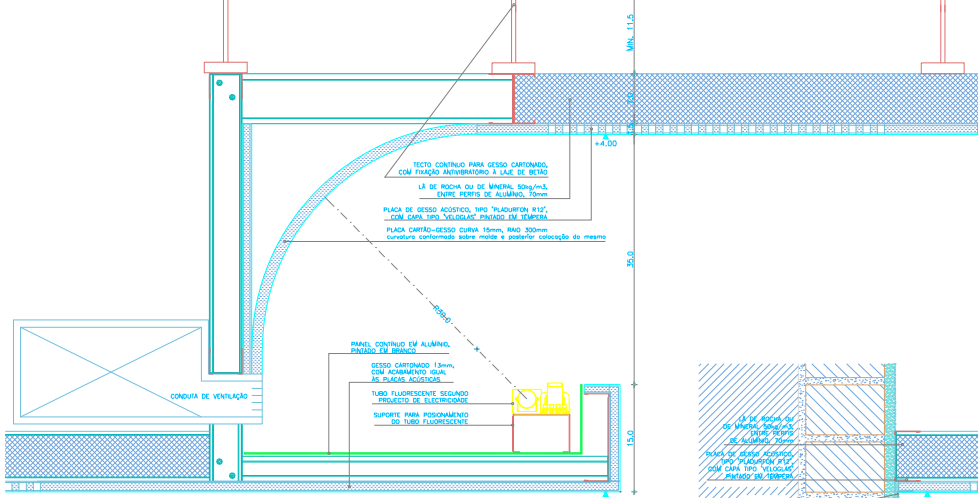

SANCA DE ILUMINAÇÃO E VENTILAÇÃO - BIBLIOTECA/ LOJA/ CAFETERIA

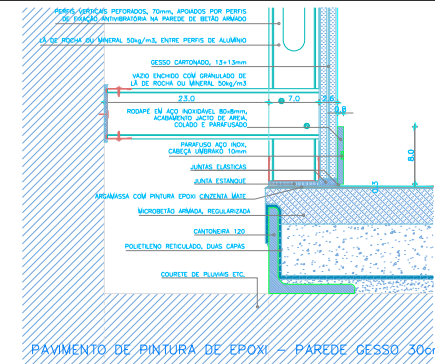

PAVIMENTO DE PINTURA DE EPOXI - PAREDE GESSO 30cm

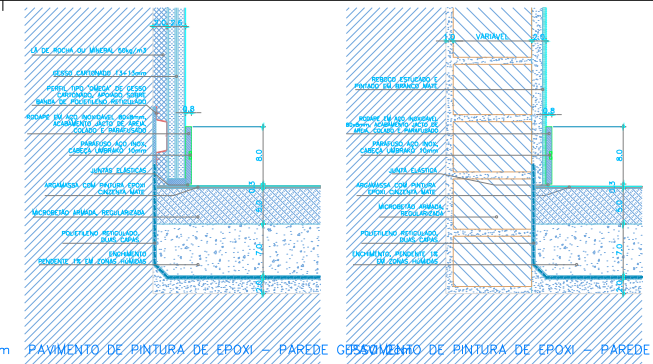

PAVIMENTO DE PINTURA DE EPOXI - PAREDE GESSO/ PAVIMENTO DE PINTURA DE EPOXI - PAREDE

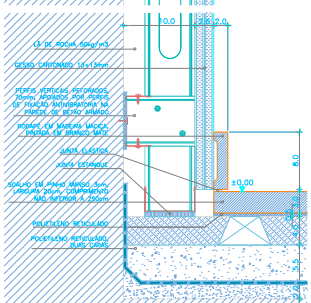

PAVIMENTO DE SOALHO - PAREDE GESSO 10cm

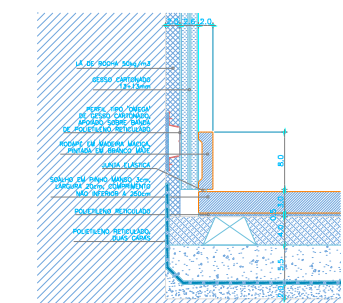

PAVIMENTO DE SOALHO - PAREDE GESSO 2cm

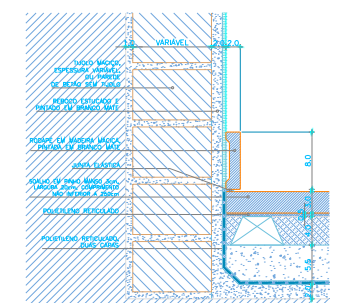

PAVIMENTO DE SOALHO - PAREDE REBOCADO

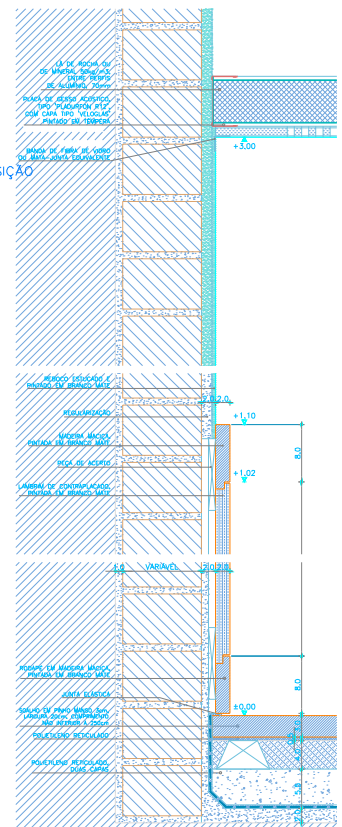

PAVIMENTO DE SOALHO - PAREDE REBOCADO



PAVIMENTO DE SOALHO - LAMBRIM DE MADEIRA 110cm

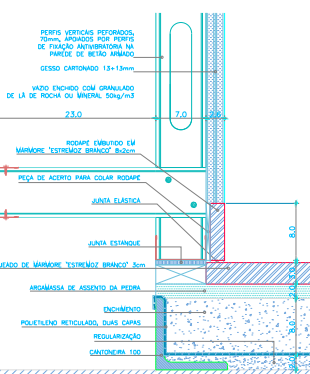

PAVIMENTO DE MARMORE - PAREDE GESSO 30cm

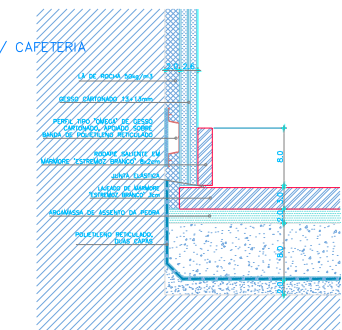

PAREDE GESSO 2cm - VERSÃO COM RODEPE SALIENTE

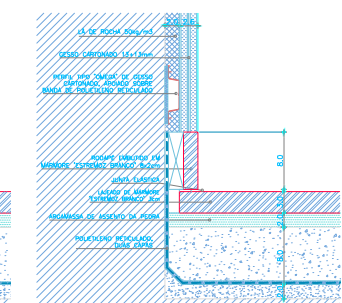

PAVIMENTO DE MARMORE - PAREDE GESSO 2cm

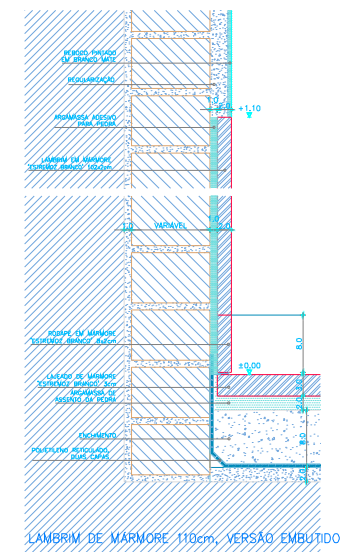

LAMBRIM DE MÁRMORE 110cm, VERSÃO EMBUTIDO

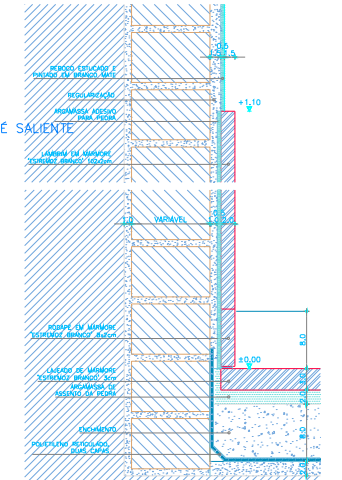

PAVIMENTO DE MARMORE - LAMBRIM DE MÁRMORE

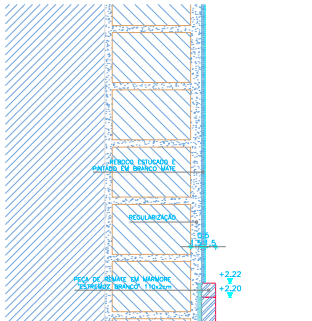

PAVIMENTO DE MARMORE - LAMBRIM DE MÁRMORE

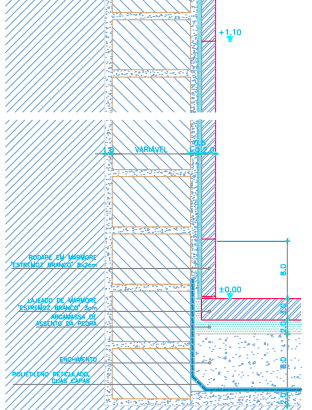

PAVIMENTO DE MARMORE - LAMBRIM DE MÁRMORE

MATERIAIS:

BETÃO ARMADO	ENCHIMENTO	MADEIRA
TUOLO MACIÇO	REGULARIZAÇÃO/ARGAMASSA	MÁRMORE
BETÃO LEVE	REBOCO/MASSA ADESIVA	AÇO

COTAS:

DISTÂNCIAS, PRONTO
DISTÂNCIAS, POR MENOR
COTAS ALTIMÉTRICAS, PRONTO
COTA ALTIMÉTRICAS - PAVIMENTO, PRONTO/TÓSCO

NOTAS:
 NÃO MEDIR DESENHOS. USAR SÓ A COTAGEM.
 QUALQUER COTA INDICADA É SUJEITA A CONFIRMAÇÃO EM OBRA.
 EM CASO DE INCOERÊNCIA ENTRE DESENHOS,
 A ESCALA MAIS AMPLA É A QUE VIGORAR.
 COTAS EM CENTÍMETROS.

ÁLVARO SIZA RUA DO ALEXANDRE, 53 - 2º - 4150-043 PORTO MUSEU ETNOGRÁFICO E ARQUEOLÓGICO DR. JOAQUIM MANSO, NAZARÉ	Arqt. Lda. TEL.: +351 22-6167270 FAX.: +351 22-6167279 e-mail: siza@mail.telepac.pt	NAZ EXEC.
PORFENORES DE ACABAMENTOS: ENCONTROS TECTO FALSO/ PAREDE/ PAVIMENTO	1/5	42.01

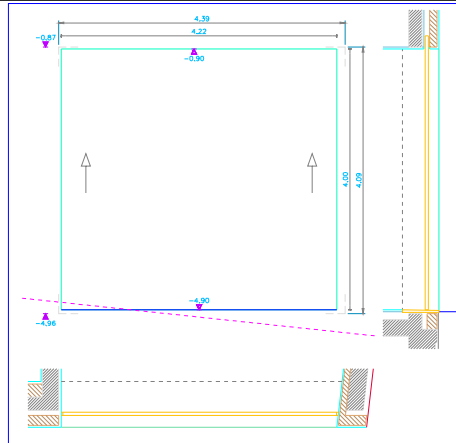

FUNCIONAMENTO:	P<cl
MATERIAL:	A3
EQUIPAMENTO:	no
QUANTIDADE:	1
OBSERVAÇÕES:	PORTÃO PREFABRICADO TIPO "BELGIA" FERRAGENS SEGUNDO FORNECEDOR

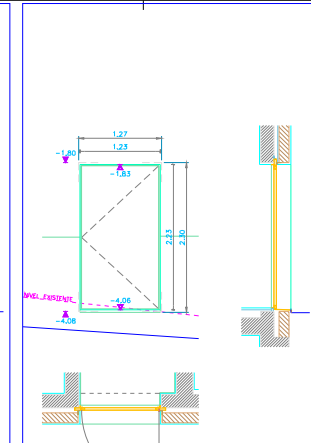

FUNCIONAMENTO:	P>bot
MATERIAL:	A1
EQUIPAMENTO:	c
QUANTIDADE:	1
OBSERVAÇÕES:	-

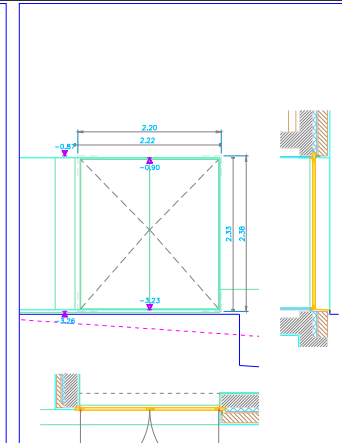

FUNCIONAMENTO:	P2>bot
MATERIAL:	A2
EQUIPAMENTO:	c
QUANTIDADE:	1
OBSERVAÇÕES:	VER PORMENORES EM FOLHA 51.03

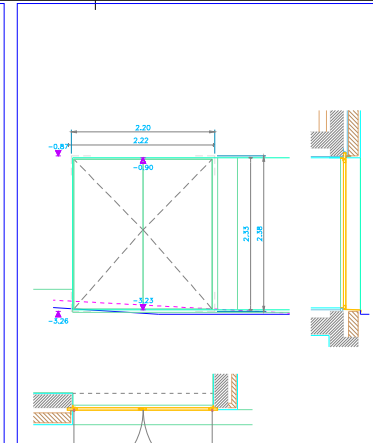

FUNCIONAMENTO:	P2>bot
MATERIAL:	A1
EQUIPAMENTO:	c
QUANTIDADE:	1
OBSERVAÇÕES:	-

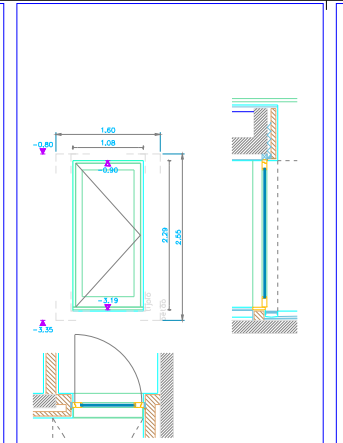

FUNCIONAMENTO:	P<bot
MATERIAL:	M3
EQUIPAMENTO:	-
QUANTIDADE:	1
OBSERVAÇÕES:	DRENAGEM POR FENDA

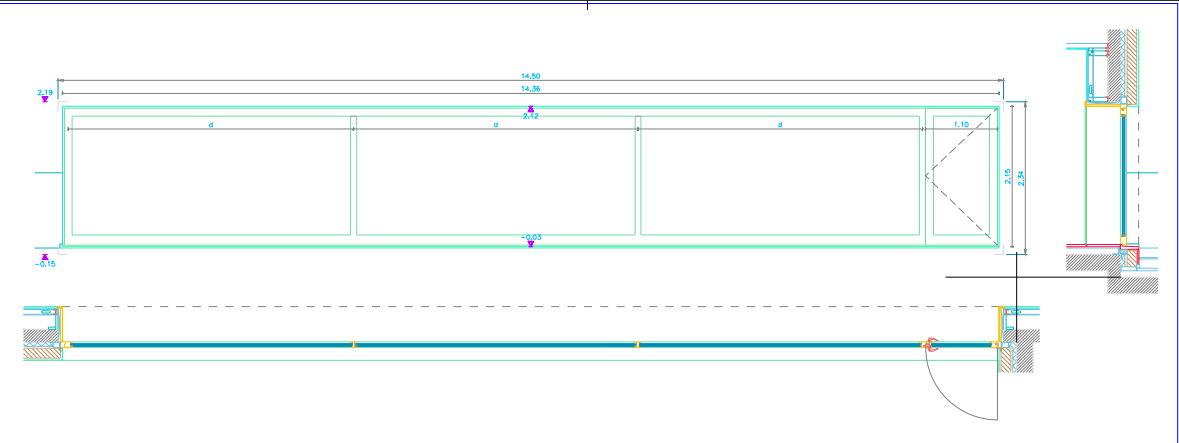

FUNCIONAMENTO:	P>bot + 3j fix
MATERIAL:	M1
EQUIPAMENTO:	el
QUANTIDADE:	1
OBSERVAÇÕES:	VER PORMENORES EM FOLHA 51.06

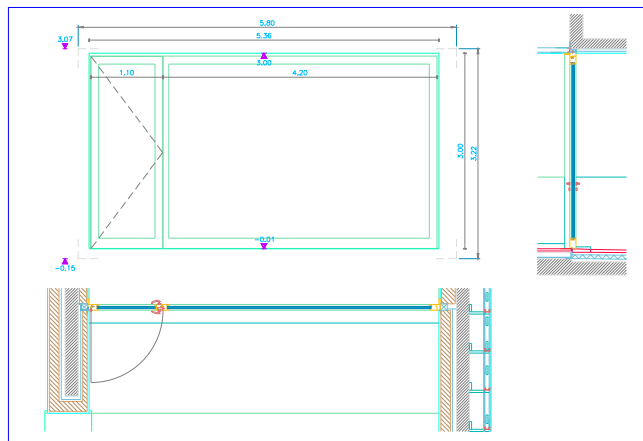

FUNCIONAMENTO:	P>bot + j fix
MATERIAL:	M1
EQUIPAMENTO:	el
QUANTIDADE:	1
OBSERVAÇÕES:	VER PORMENORES EM FOLHA 51.07

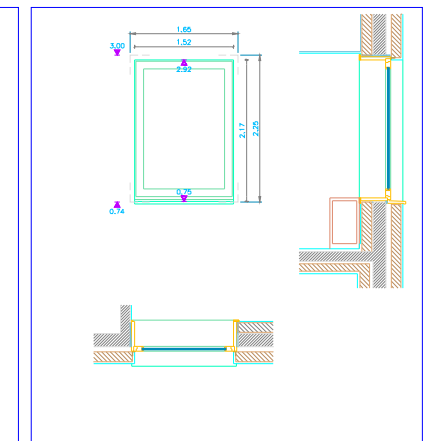

FUNCIONAMENTO:	j fix
MATERIAL:	M2
EQUIPAMENTO:	el
QUANTIDADE:	1
OBSERVAÇÕES:	CONSTRUIDO EM REMATE COM ARMARIO 3.06

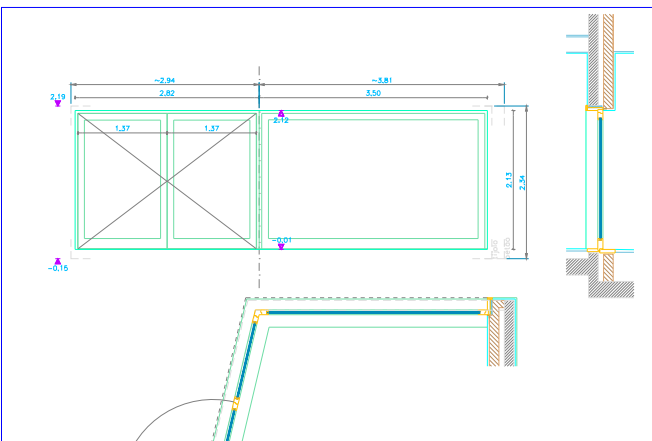

FUNCIONAMENTO:	2P>bot + j fix
MATERIAL:	M1
EQUIPAMENTO:	no, c
QUANTIDADE:	1
OBSERVAÇÕES:	-

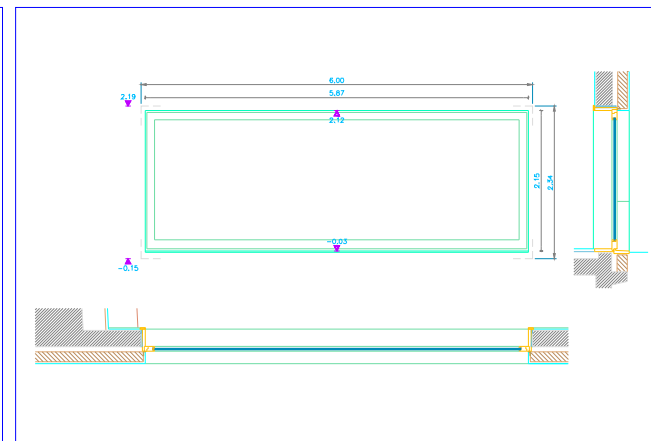

FUNCIONAMENTO:	j fix
MATERIAL:	M2
EQUIPAMENTO:	el
QUANTIDADE:	1
OBSERVAÇÕES:	-

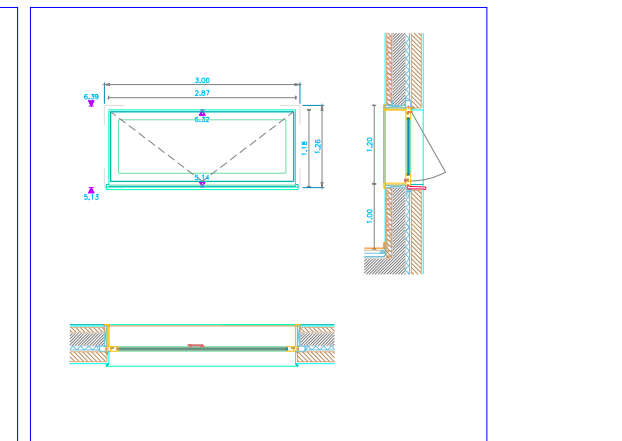

FUNCIONAMENTO:	j>proj
MATERIAL:	M2
EQUIPAMENTO:	no, el
QUANTIDADE:	1
OBSERVAÇÕES:	VER PORMENORES EM FOLHA 51.11

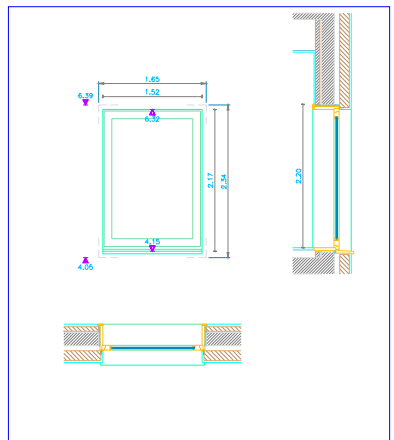

FUNCIONAMENTO:	j fix
MATERIAL:	M2
EQUIPAMENTO:	-
QUANTIDADE:	1
OBSERVAÇÕES:	-

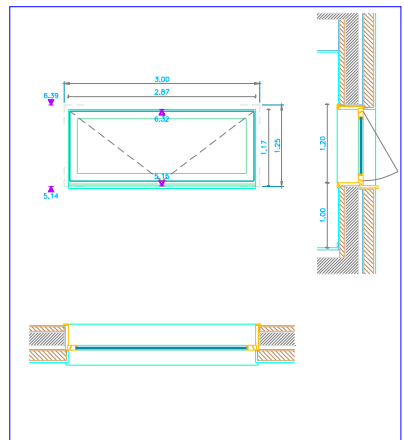

FUNCIONAMENTO:	j>proj
MATERIAL:	M2
EQUIPAMENTO:	el
QUANTIDADE:	1
OBSERVAÇÕES:	-

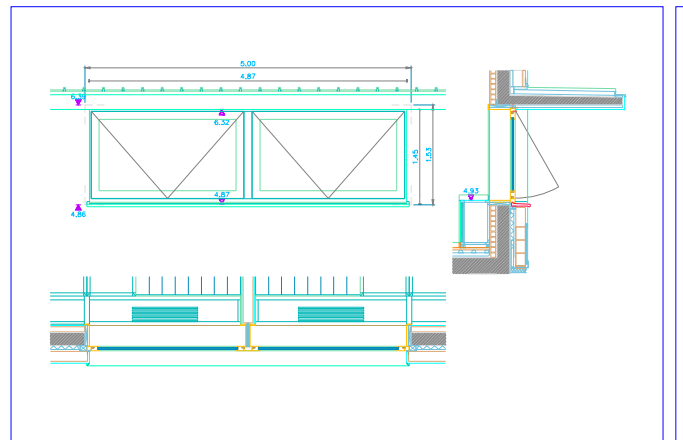

FUNCIONAMENTO:	j>proj
MATERIAL:	M2
EQUIPAMENTO:	el
QUANTIDADE:	2
OBSERVAÇÕES:	-

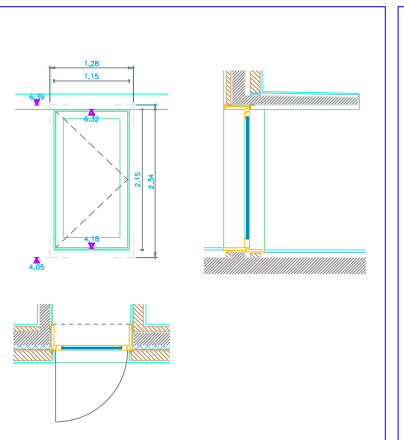

FUNCIONAMENTO:	P>bot
MATERIAL:	M3
EQUIPAMENTO:	el
QUANTIDADE:	1
OBSERVAÇÕES:	-

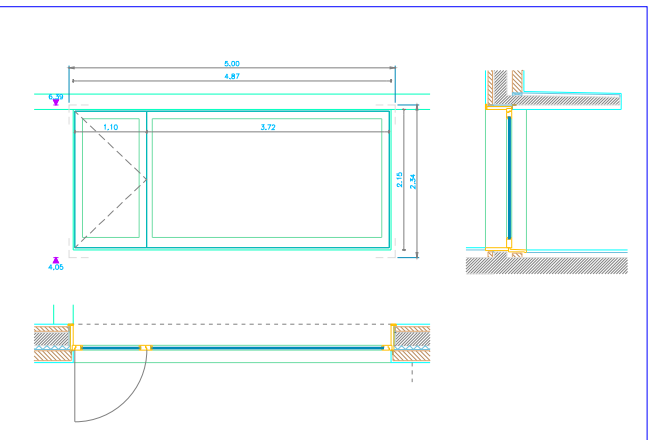

FUNCIONAMENTO:	P>bot + j fix
MATERIAL:	M1
EQUIPAMENTO:	el
QUANTIDADE:	1
OBSERVAÇÕES:	-

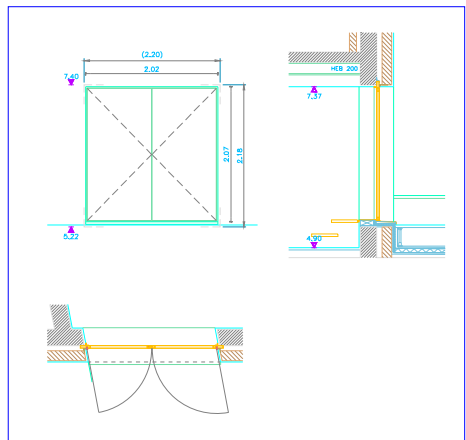

FUNCIONAMENTO:	2P>bot
MATERIAL:	A2
EQUIPAMENTO:	c
QUANTIDADE:	3
OBSERVAÇÕES:	-

SIMBOLOGIA:

- FUNCIONAMENTO Nx: P=PORTA; J=JANELA <=>ABRE PARA DENTRO; >=>ABRE PARA FORA; N=N° FOLHAS
 bot=BATENTE; proj=PROJECTANTE; cor=CORRER; cl=CÁLHAS LATERAIS; fix=FIXA;
 N=n° DE FOLHAS

- MATERIAS Mx: M1=MADERA C/ VIDRO 10x12x16 (temperado+colado de 6r+temporário);
 M2=MADERA C/ VIDRO 8x10x8 (temperado+colado de 6r+temporário);
 M3=MADERA C/ VIDRO 6x10x6 (temperado+colado de 6r+temporário);
 A1=AÇO C/ PERIS TUBULARES E CHAPA LISA;
 A2=AÇO C/ PERIS TUBULARES E CHAPA VENTILADA TIPO "TSCAMA DE PEIXE";
 A3=AÇO COM ACABAMENTO EM CHAPA LISA SEGUNDO FORNECEDOR

- EQUIPAMENTO x: m=MOLA DE RECUPERAÇÃO (1 POR FOLHA TIPO TORNA ITS 96 EN 2-4); c=CILATRAS TIPO CARVALHO BATISTA & CO
 el=ESCOTE; SUP=SUPERIORES; INT=INTERIORES; mo= MOTOR E FERRAGENS DE AUTOMATISMO SEGUNDO FORNECEDOR; pe=PERNAS
 EXTERIORES PROJECTANTES; el=ESTORES INTERIORES TIPO ROLÓ DE TELA

FERRAGENS ESTANDARD JANELAS PROJECTANTES:
 QUANTIDADES POR FOLHA:

- 4 DOBRADIÇAS DE 4", EM AÇO INOXIDÁVEL, COM FIEL DE TIRAR
- 1 COMPRESSO TIPO CARVALHO BATISTA & CO "sv/abc"
- 1 REGULADOR TIPO CARVALHO BATISTA & CO "sv/cbc"
- 1 FECHO DE BANDIEIRA TIPO CARVALHO BATISTA & CO "sv/cbc"

FERRAGENS PARA PORTÃO MOTORIZADO:
 A SER DEFINIDO POR FORNECEDOR

FERRAGENS ESTANDARD PORTA BATENTE:
 QUANTIDADES POR FOLHA (EXCEPTO FECHADURA):
 CASO PORTAS DUPLAS: PORTA COM ESPELHO LEVA PUXADOR FIXO

- 5 DOBRADIÇAS DE 4", EM AÇO INOXIDÁVEL, COM FIEL DE TIRAR
- 1 PAR PUXADOR "CALOPE"
- 1 ESPELHO EM AÇO INOXIDÁVEL
- 1 BATENTE "MOBLES 114 SIZA 10" (56 PORTAS QUE ABREM PARA DENTRO)
- 1 FECHADURA TIPO TESA 2030, ENTRADA 85mm, EM AÇO INOXIDÁVEL
- 1 PAR PUXADOR "CALOPE"
- 1 ESPELHO EM AÇO INOXIDÁVEL

MATERIAIS:

- BETÃO ARMADO
- TUOLO MACIÇO
- BETÃO LEVE
- ENCHIMENTO
- REGULARIZAÇÃO/ARGAMASSA
- REBOCO/MASSA ADESIVA
- MADERA
- MARMORE
- AÇO

NOTAS:

- TODAS AS PORTAS PINTADAS EM TINTA ESMALTE DE COR BRANCO MATE.
- DIMENSIONAMENTO DE FERRAGENS A SER CONFIRMADO POR CARPENTEIRO
- TODAS AS ESQUADRIAS LEVAM MATERIAL PARA VEDAÇÃO ADEQUADA
- FERRAGENS ESPECÍFICAS DESCRITAS EM FOLHAS DE PORMENOR 51.0x
- SOLERIAS EM PEDRA CALCÁREA "ATAU"

NOTAS:

- NÃO MEDIR DESENHOS, USAR SO A COTAGEM.
- QUALQUER COTA INDICADA É SUJEITA A CONFIRMAÇÃO EM OBRA.
- EM CASO DE INCONFERÊNCIA ENTRE DESENHOS, A ESCALA MAIS AMPLA É A QUE VIGORAR.
- COTAS EM METROS.

ÁLVARO SIZA Arq. Lda
 RUA DO ALEIXO, 53 - 2º - 4150-043 PORTO
 TEL.: +351 22-6167270
 FAX.: +351 22-6167279
 e-mail: siza@mat.telepac.pt

MUSEU ETNOGRÁFICO E ARQUEOLÓGICO DR. JOAQUIM MANSO, NAZARÉ
 MAPA DE VÃOS EXTERIORES

NAZ
 EXEC.

ABRIL 2006

1/50

50.01

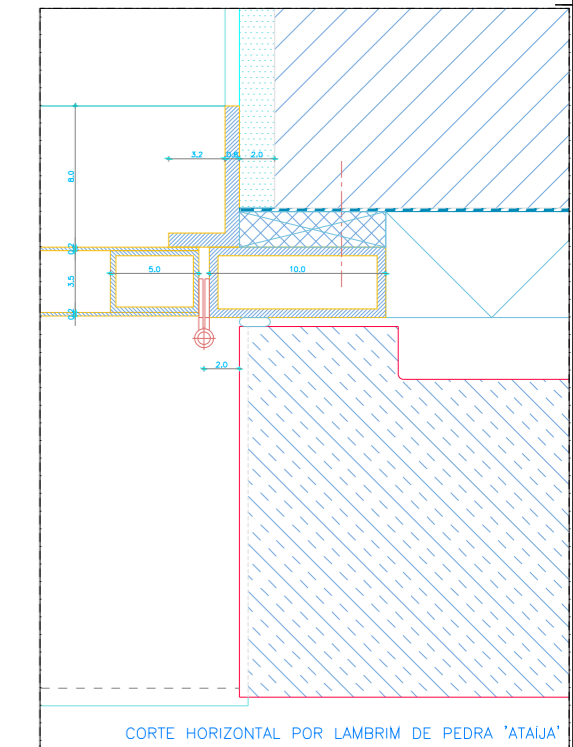
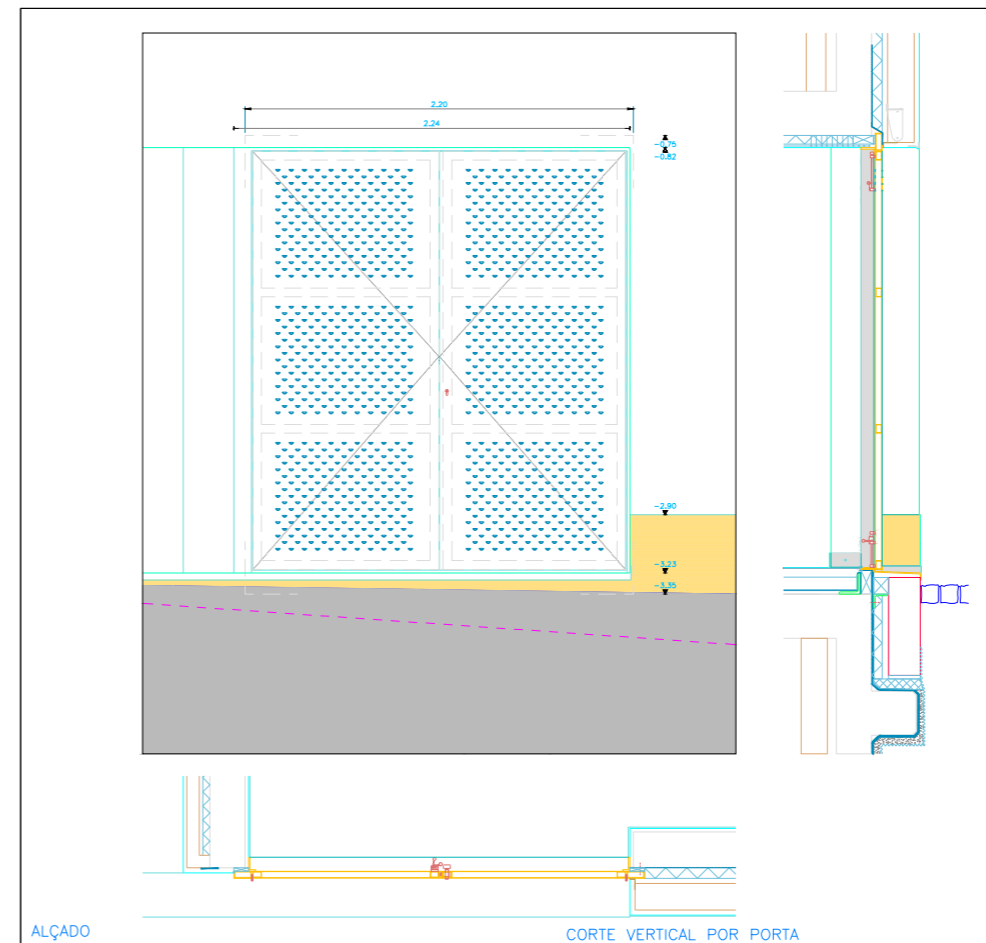
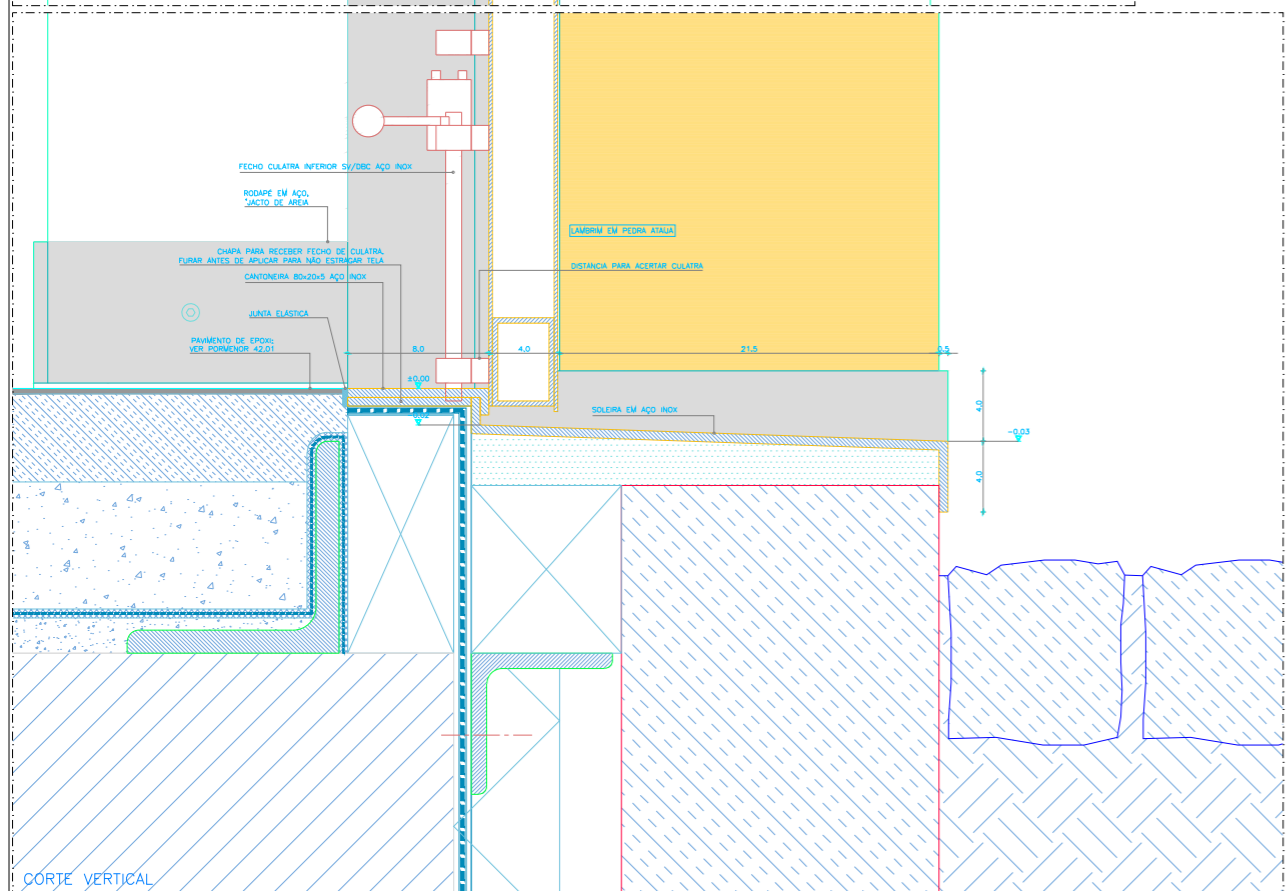
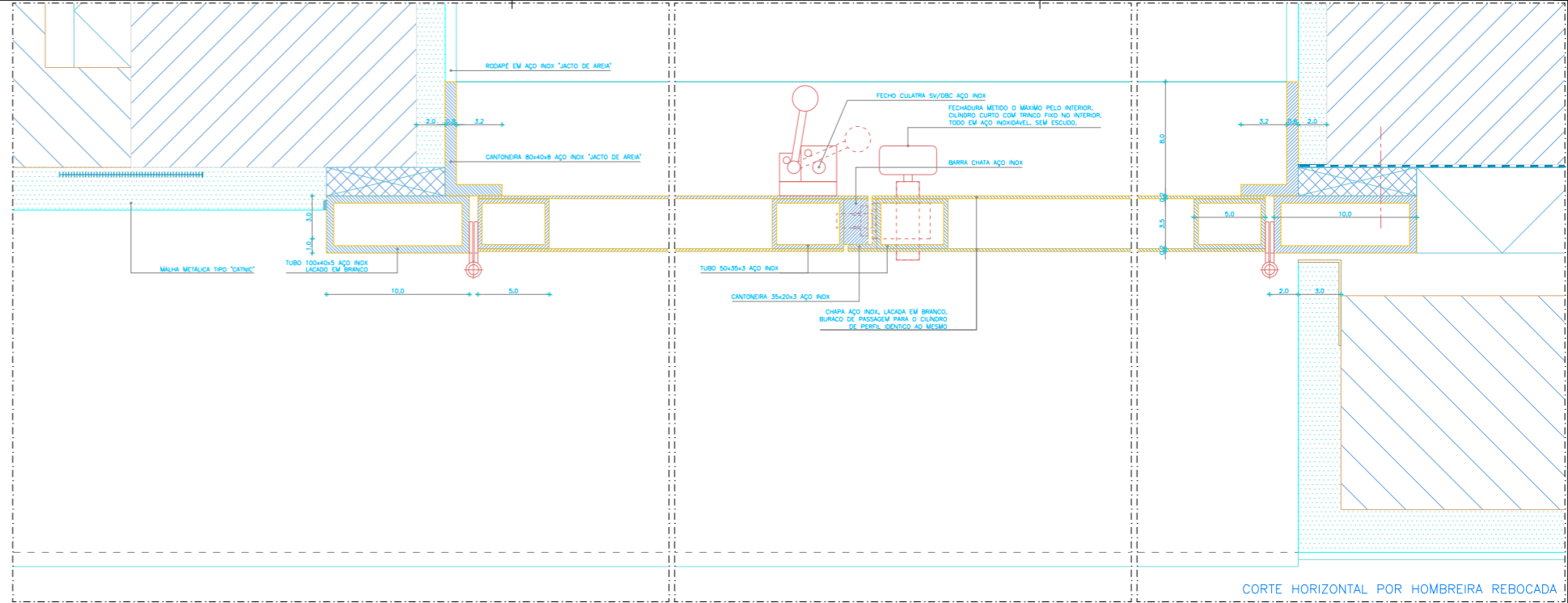
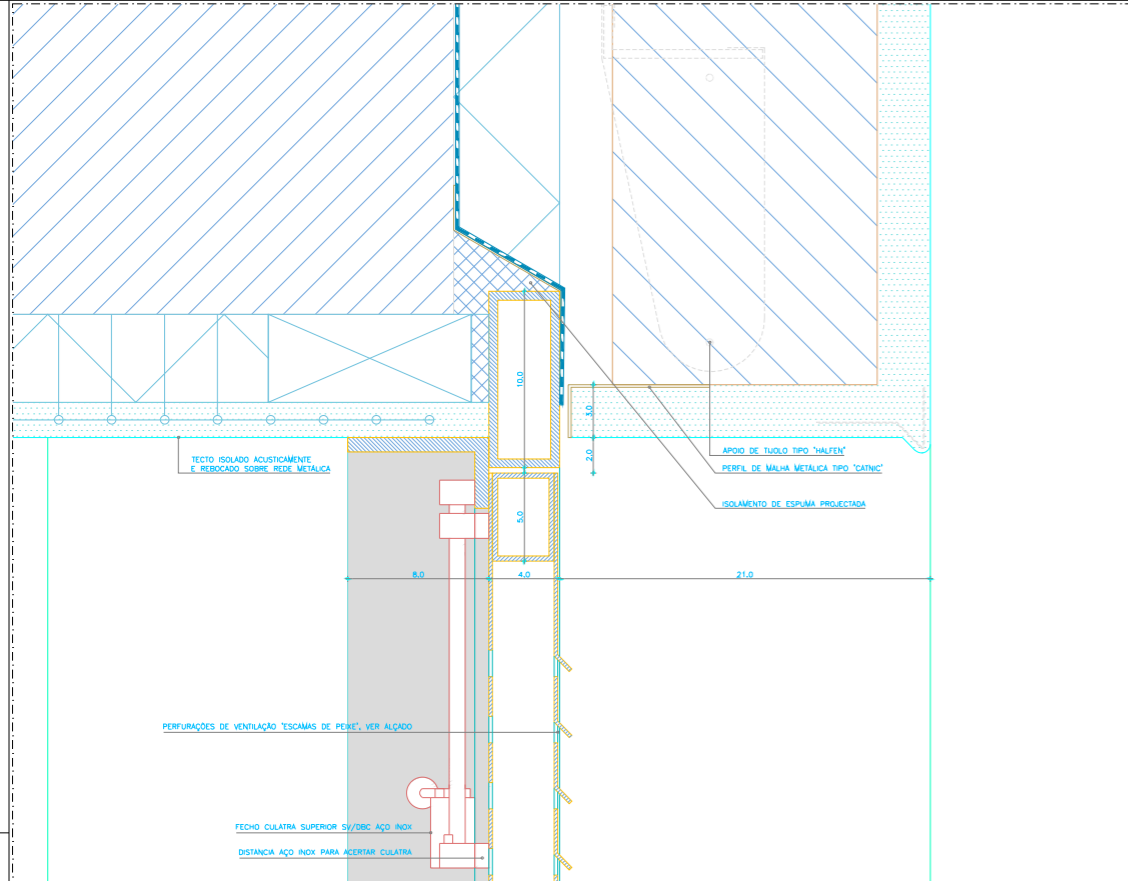

FERRAGENS:

- 2x5 DOBRADIÇAS DE 4", EM AÇO INOXIDÁVEL, COM FIEL DE TIRAR
- 1 FECHADURA PARA PERFIL DE METAL, ENTRADA 25mm, EM AÇO INOXIDÁVEL
- ESPELHO EM AÇO INOXIDÁVEL
- CÂNHAO CURTO COM TRINCO FIXO PELO INTERIOR
- CULATRA INFERIOR+SUPERIOR DE SV/DBC EM AÇO INOXIDÁVEL

MATERIAIS:

	METAL ARMADO		ENCHIMENTO		MADERA
	TUILO MACIÇO		REGULARIZAÇÃO/ARGAMASSA		MARFÔRE
	REBOCO/MASSA ADESIVA		PEDRA CALÇARIA		AÇO

COTAS:

12.0 DISTÂNCIAS, PRONTO

-1.20 -4.20 DISTÂNCIAS, PORMENOR

-1.18 -4.35 COTA ALTIMÉTRICAS, PRONTO

-1.18 -4.35 COTA ALTIMÉTRICAS, TOSCO/EIXOS

NOTAS:

NÃO MEDIR DESENHOS. USAR SÓ A COTAGEM. QUALQUER COTA INDICADA É SUJEITA A CONFIRMAÇÃO EM OBRA. EM CASO DE INCONFERÊNCIA ENTRE DESENHOS, A ESCALA MAIS AMPLIADA É A QUE VIGORA. COTAS EM CENTÍMETROS.

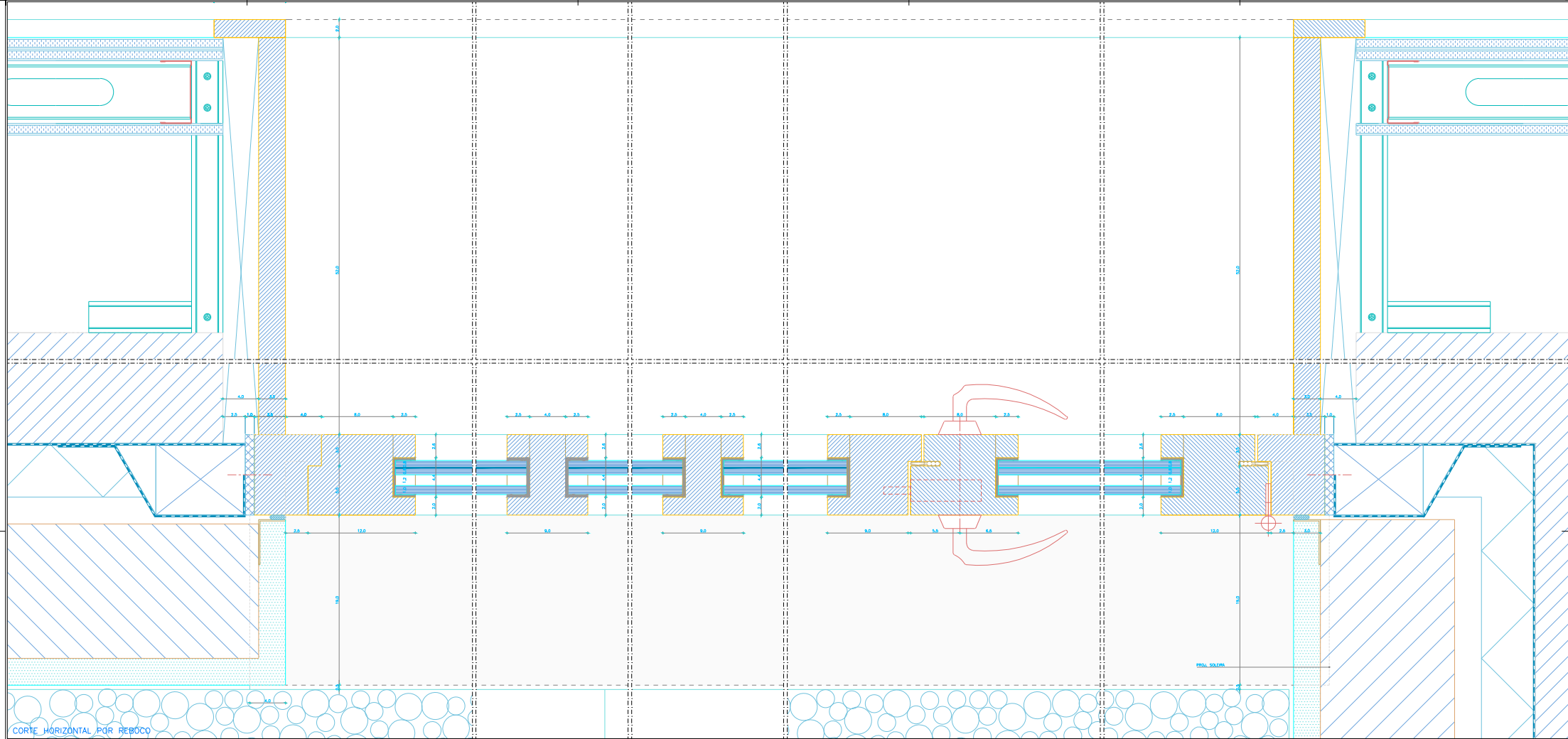

CORTE HORIZONTAL POR REBOCO

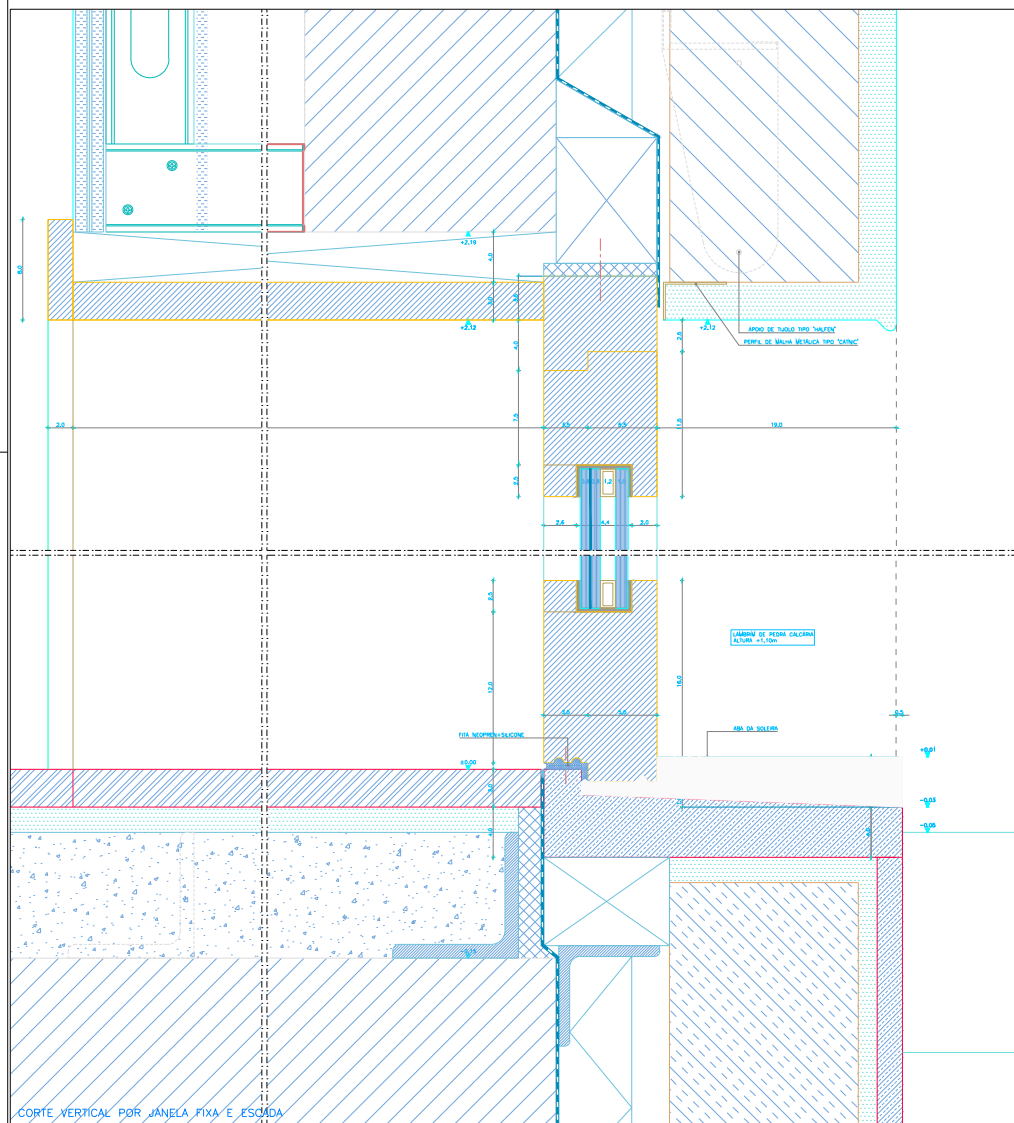

CORTE VERTICAL POR JANELA FIXA E ESCADA

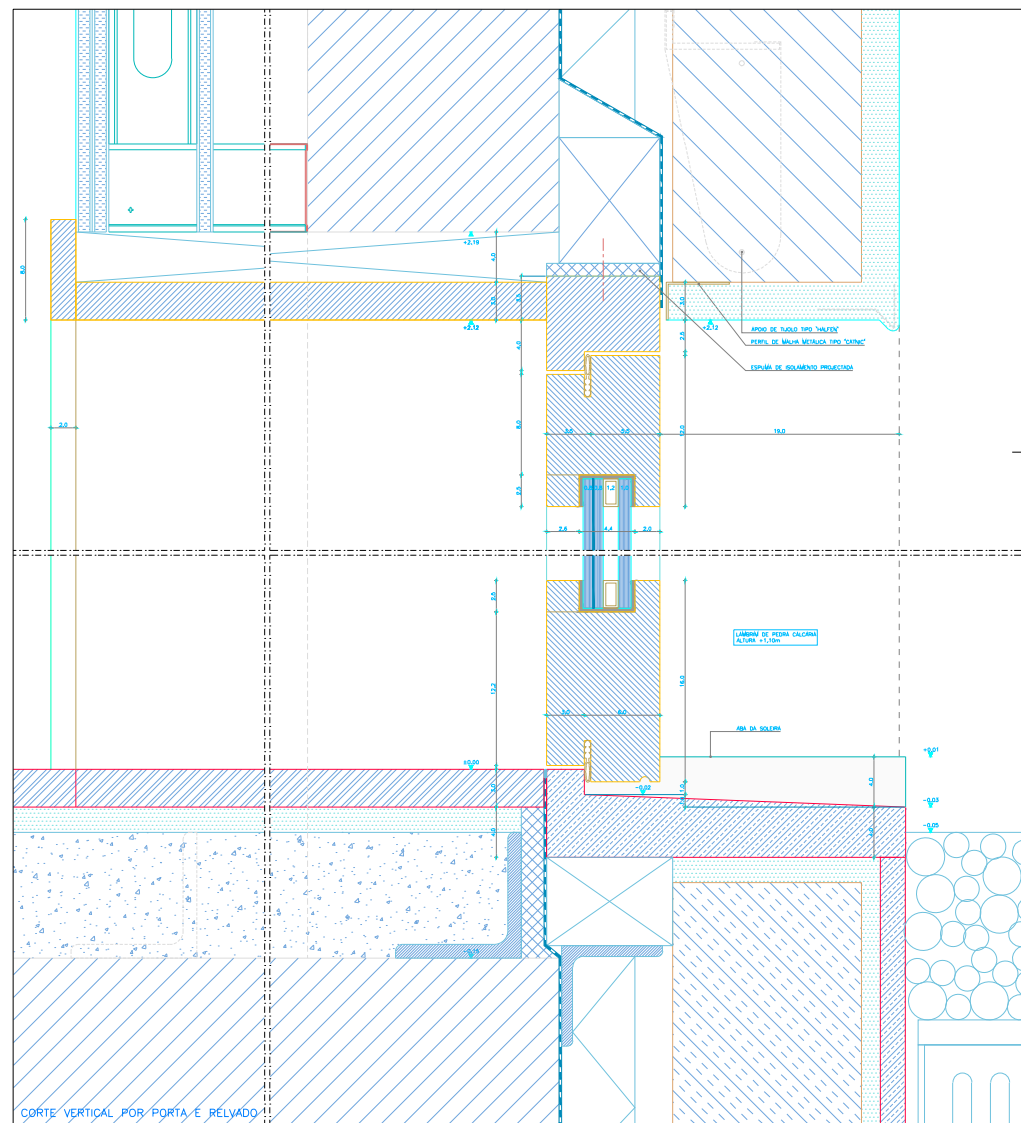

CORTE VERTICAL POR PORTA E RELÍVIO

VIDROS:
 - 3 FOLHAS FIXAS + 1 FOLHA DE ABRE-BATEANTE
 - EXTERIOR: VIDRO TEMPERADO TIPO "555 SECURIT" 10mm, INCOLOR TIPO "555 DIAMANT"
 - CÁMERA DE AR: 12mm
 - INTERIOR: VIDRO LAMINADO TIPO "555 SHARP 8x8" 8+8mm, INCOLOR TIPO "555 DIAMANT"
 - APRIMORAMENTO À FASE DO MARCHO

FERRAGENS:
 QUANTIDADES POR FOLHA (EXCETO FECHADURA)
 ESSO: PORTAS DUPLOS: PORTA COM ESPELHO LEM: PUNHOUR FIMO
 - 1 BATEANTE "MOBLES 114 32x 10" (DO PORTAS QUE ABREEM PARA DENTRO)
 - 1 FECHADURA TIPO TESA 2030, ENTRADA 55mm, EM AÇO INOXIDÁVEL, COM CÂMBIO DE LARGURA DE PORTA INCLUIDO ESQUELO
 - 1 ESPALHO EM AÇO INOXIDÁVEL

MATERIAIS:

	CONCRETO		ALVENARIA
	REBOCO/ARGAMASSA		MÁRMORE
	VIDRO		ALUMÍNIO
	ACIÃO		PIEDRA CALCEANA

COTAS:

← 120 → DISTÂNCIA, PRONTO
 ← 120 → DISTÂNCIA, PORTADOR
 ← 120 → COTA ALTERNATIVA, PRONTO
 ← 120 → COTA ALTERNATIVA, TOCCO/FECHO

NOTAS:
 NÃO VEMOS DESINHOS USAR SO A COTAGEM, QUALQUER COTA INDICADA É SUJEITA À CONFIRMAÇÃO EM OBRA, EM CASO DE INCONFÉRMIA ENTRE DESINHOS, A ESCALA MAIS AMPLA É A QUE VIGORARÁ, COTAS DE CONTRAMÉTRIC.

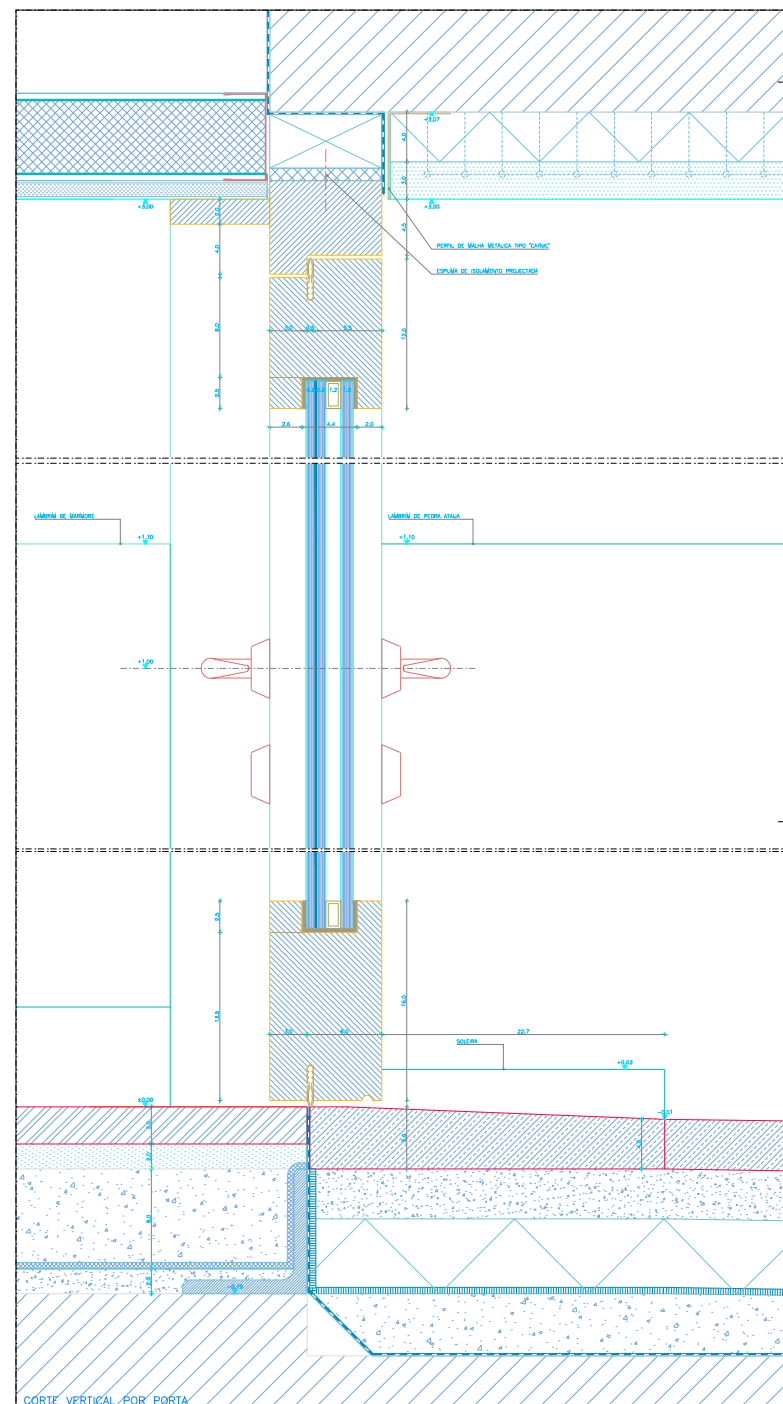
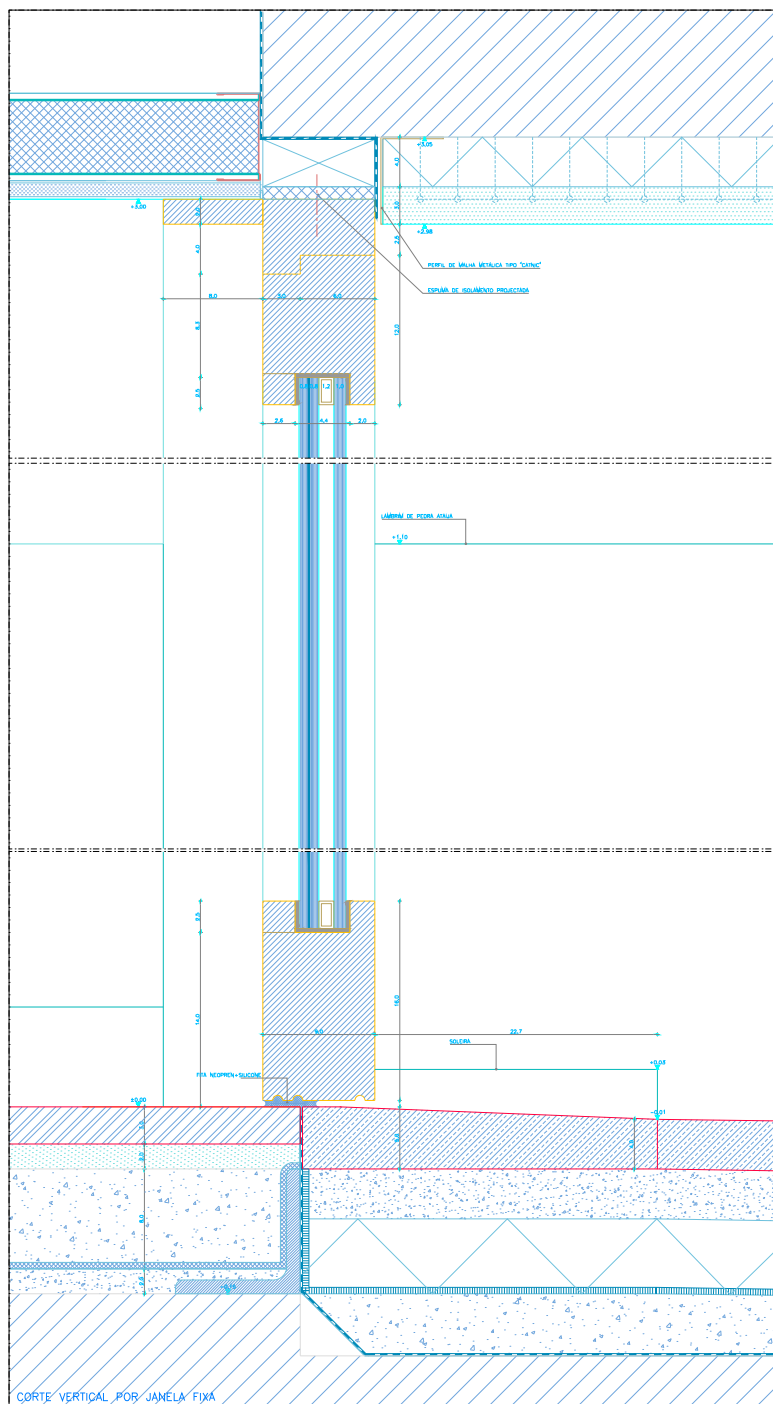
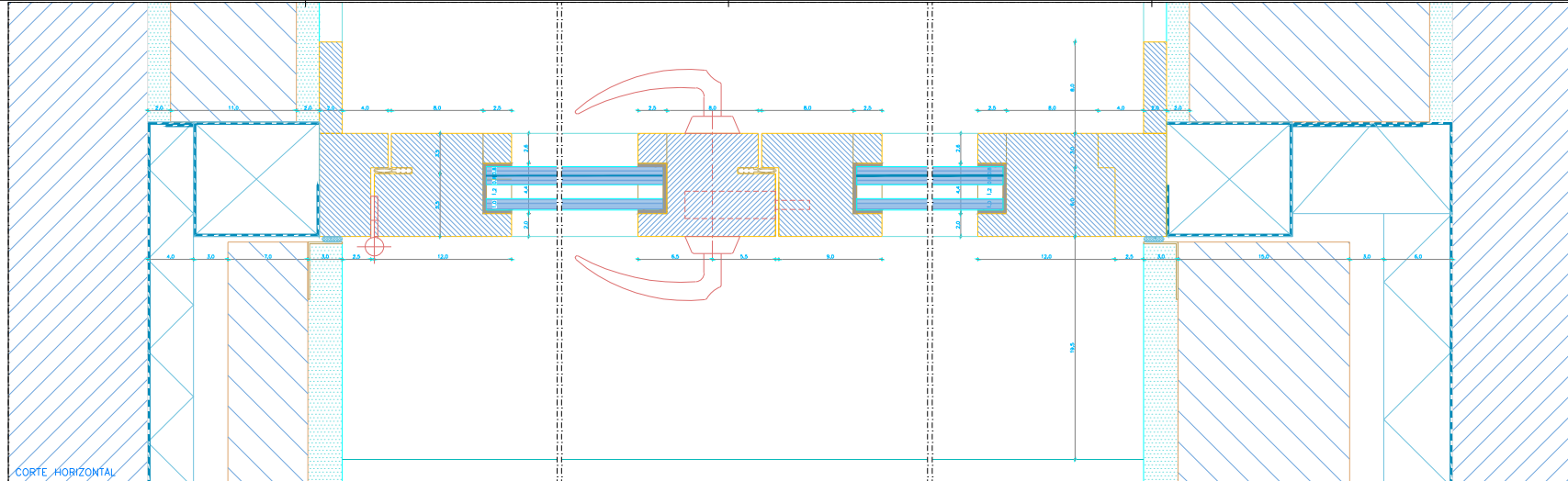

VIDROS:
 - 3 VIDROS FIXOS + 1 FOLHA DE ABREJ. BATEVTE
 - EXTERIOR: VIDRO LAMINADO TIPO "SGS SECURITY" 10mm, ACOLOR TIPO "SGS DARKANT"
 - CÁMERA DE AR TRATADO 12mm
 - INTERIOR: VIDRO LAMINADO TIPO "SGS SHOT" 8x8mm, ACOLOR TIPO "SGS DARKANT"
 - MONTAGEM/ACABAMENTO A FASE DO MARCO

FERRAGENS:
 SUBSTITUÍVEIS POR FOLHA (EXCETO FECHADURA)
 CASO PORTAS DUPLAS: PORTA COM ESPELHO LAVA PUNHOIR F110
 - 1 BATEVTE "BATEVTE" 114 SIZ 10" (SO PORTAS QUE ABREM PARA DENTRO)
 - 1 FECHADURA TIPO TESA 2030, ENTREGA 20mm, EM AÇO INOXIDAVEL, COM CILINDRO DA LARGURA DA PORTA INCLUIDO ESCUDO
 - 1 PARE PUNHOIR "CALORE"
 - 1 PARE ESQUETE "CALORE"
 - 1 ESPELHO EM AÇO INOXIDAVEL

MATERIAIS:

	CONCRETO		ALVENARIA
	TAULO MACIO		REVESTIMENTO
	METAL		REGULARIZAÇÃO/ARGAMASSA
	PIEDRA CALÇADA		PIEDRA CALÇADA

COTAS:

	FINISH		ALINHAMENTO
	DISTÂNCIA, PRONTO		DISTÂNCIA, PORTADOR
	COTA ALTIMÉTRICA, PRONTO		COTA ALTIMÉTRICA, PORTADOR
	COTA ALTIMÉTRICA, TOSCOVELOS		COTA ALTIMÉTRICA, TOSCOVELOS

NOTAS:
 NÃO USAR DESINHOS, USAR SO A COTAGEM QUALQUER COTA INDICADA E SUJEITA A CONFIRMAÇÃO EM OBRA, EM CASO DE RECORRÊNCIA ENTRE DESINHOS, A ESCALA NAS AMPLIADA E A QUE VIGORAR, COTAS EM CENTÍMETROS.

ALVARO SIZA Arq. Lda.
 RUA DO ALEXIS, 21 - 4150-043 PORTO
 TEL. +351 224 67270
 FAX. +351 224 67279
 e-mail: asa@mail.telepac.pt

MUSEU ETNOGRÁFICO E ARQUEOLÓGICO DR. JACQUIM MANSO, NAZARÉ
 VÃOS EXTERIORES: PORTADOR TIPO Y&Y

ABRIL 2006
 1/2
 51.07

CORTE VERTICAL

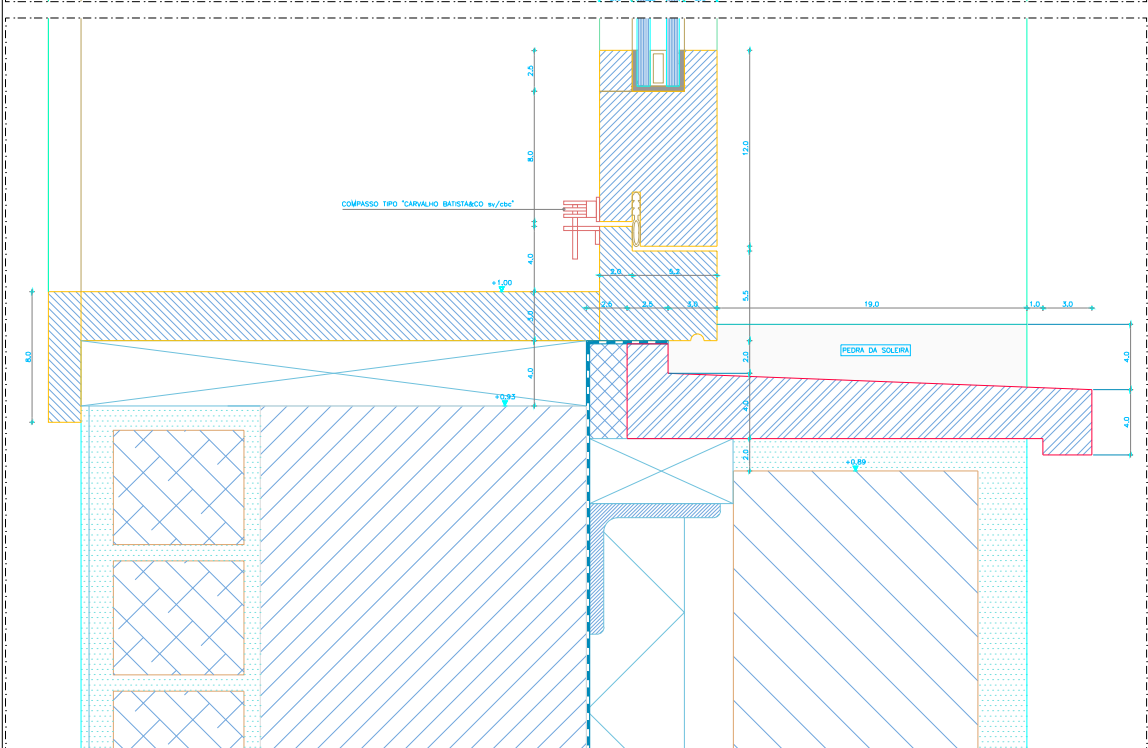
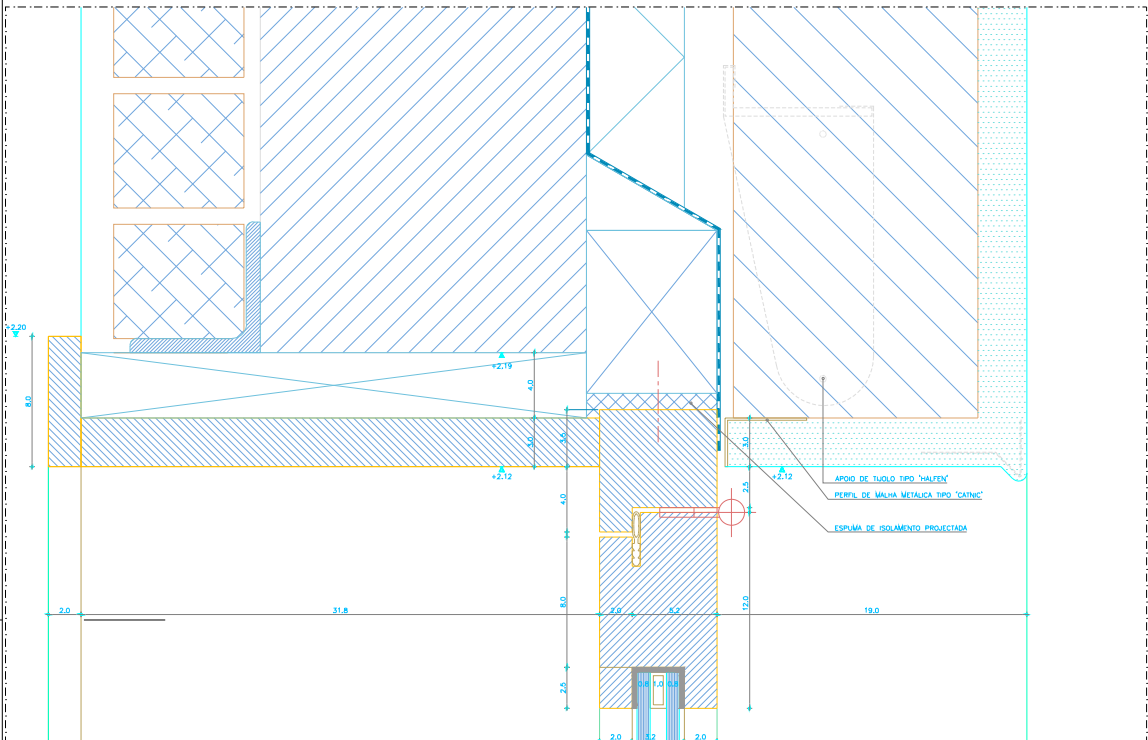

CORTE HORIZONTAL

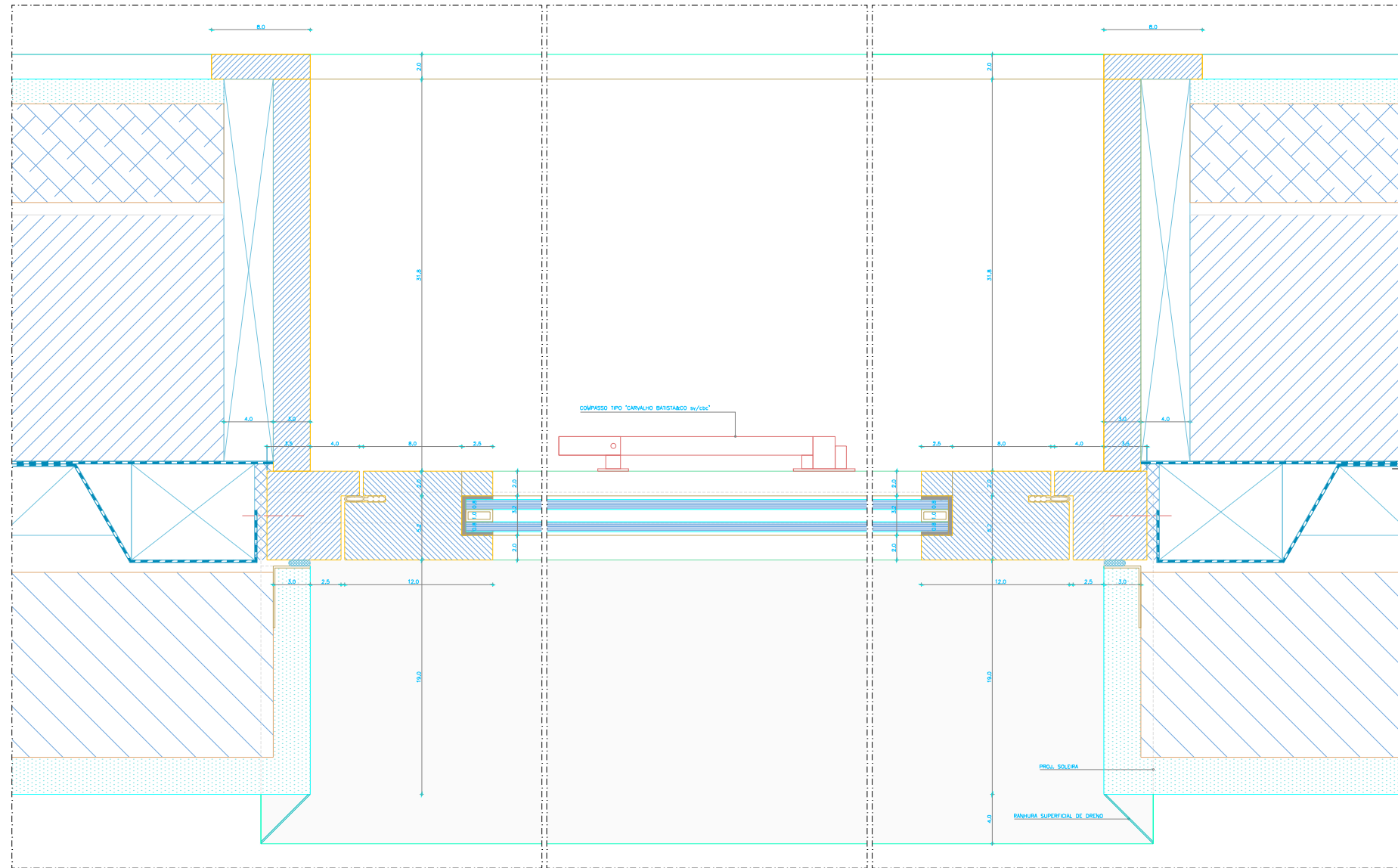

VIDROS:
 - 1 FOLHA DE ABRIH PROJECTANTE
 - EXTERIOR: VIDRO TEMPRADO, TIPO "SGG SECURIT" 8mm, INCOLOR TIPO "SGG DIAMANT"
 - CAMARA DE AR TRATADO 10mm
 - INTERIOR: VIDRO TEMPRADO, TIPO "SGG SECURIT" 8mm, INCOLOR TIPO "SGG DIAMANT"
 - IMPERMEABILIZACAO A FASE DO MARGO

FERRAGENS:
 QUANTIDADES POR FOLHA (EXEPTO FECHADURA):
 CASO PORTAS DUPLAS: PORTA COM ESPELHO LEVA PUXADOR FIXO
 - 5 DOBRACIDAS DE A*, EM ACO INOXIDAVEL, COM FIEL DE TIRAR
 - 1 PAR PUXADOR "CALOPE"
 - 1 PAR ESCUDETE "CALOPE"
 - 1 BATEENTE "MORLES 114 - SIZA 10" (OS PORTAS QUE ABREM PARA DENTRO)
 - 1 FECHADURA TIPO TESA 2030, ENTRADA 55mm, EM ACO INOXIDAVEL, COM CANHAO DA LARGURA DA PORTA INCLUINDO ESCUDOS
 - 1 ESPELHO EM ACO INOXIDAVEL

MATERIAIS:

BETÃO ARMADO	REBOCO/MASSA ADESIVA	MADEIRA
TUDOLO	REGULIZACAO/ARGAMASSA	MARMORE
TUDOLO MACIO	PEDRA CALCAREA	AÇO

COTAS:

- 0.00 → DISTANCIAS, PRONTO EM METROS
- 12.0 → DISTANCIAS, PORMENOR EM CENTIMETROS
- ↑ 2.12 ↓ COTA ALTIMETRICA, PRONTO
- ↑ 1.18 ↓ COTA ALTIMETRICA, TOSCO/EIXOS

NOTAS:

- EM PORMENOR ESCALA 1:2 AS COTAS ALTIMETRICAS SAO RELATIVAS AO PAVIMENTO DO PISO ACTUAL.
- EM ALÇADO ESCALA 1:20 AS COTAS ALTIMETRICAS SAO RELATIVAS A COTA ±0.00 GLOBAL DO PROJECTO

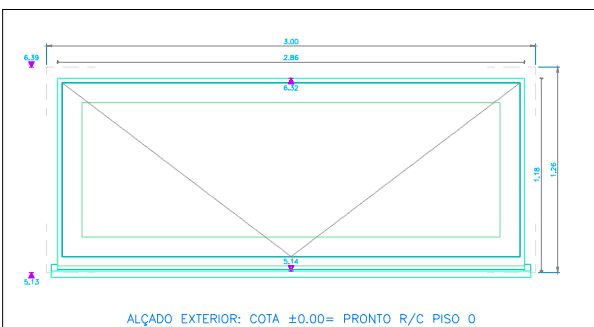

NOTAS:

NÃO MEDIR DESENHOS. USAR SO A COTAGEM. QUALQUER COTA INDICADA É SUJEITA A CONFIRMAÇÃO EM OBRA. EM CASO DE INCOERENCIA ENTRE DESENHOS, A ESCALA MAIS AMPLA É A QUE VIGORA. COTAS EM CENTIMETROS.

ÁLVARO SIZA Arq. Lda
 RUA DO ALEXIO, 53 - 2º - 4150-043 PORTO
 TEL.: +351 22-6167270
 FAX.: +351 22-6167279
 e-mail: siza@mail.telepac.pt

MUSEU ETNOGRAFICO E ARQUEOLOGICO DR. JOAQUIM MANSO, NAZARE
 VÃOS EXTERIORES: PORMENOR TIPO Vn11

ABRIL 2006
 1/20 1/2

NAZ EXEC.
 51.11

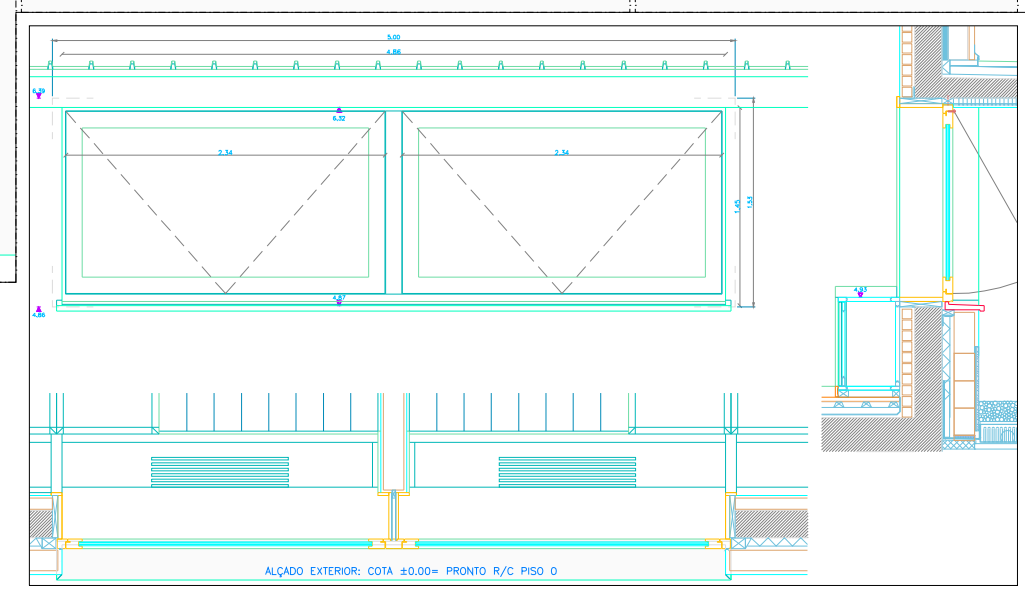
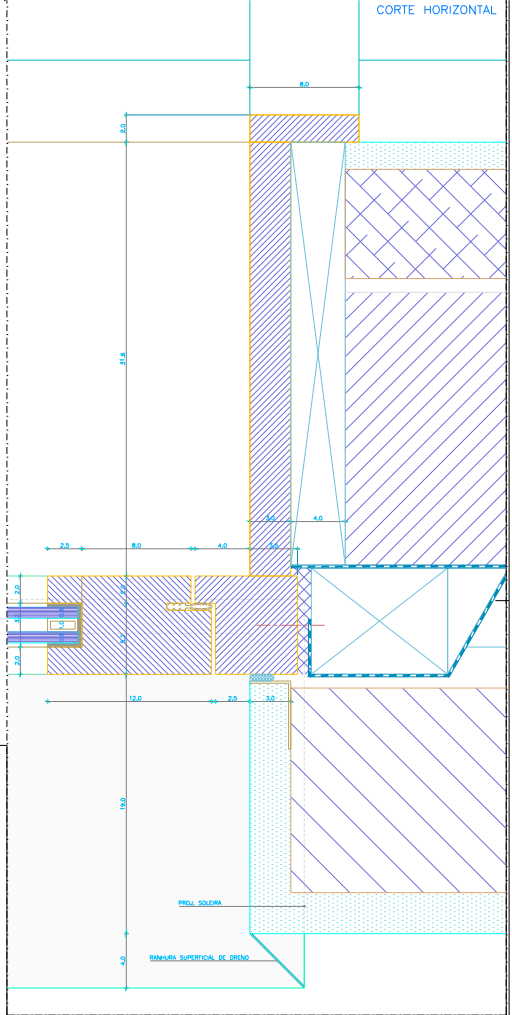
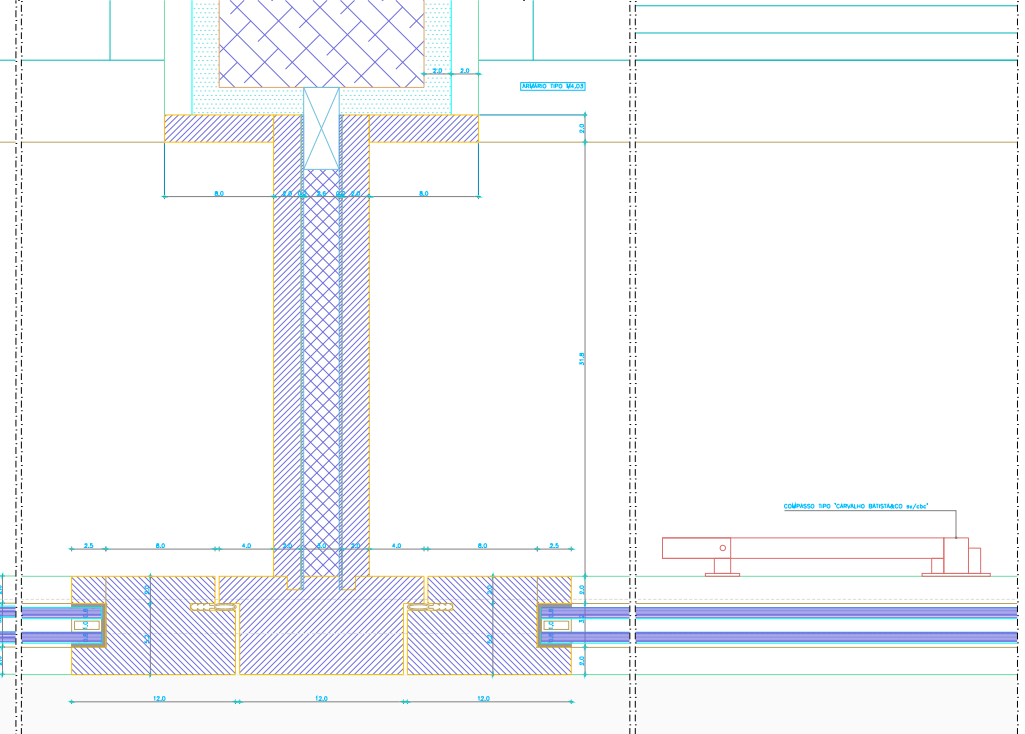
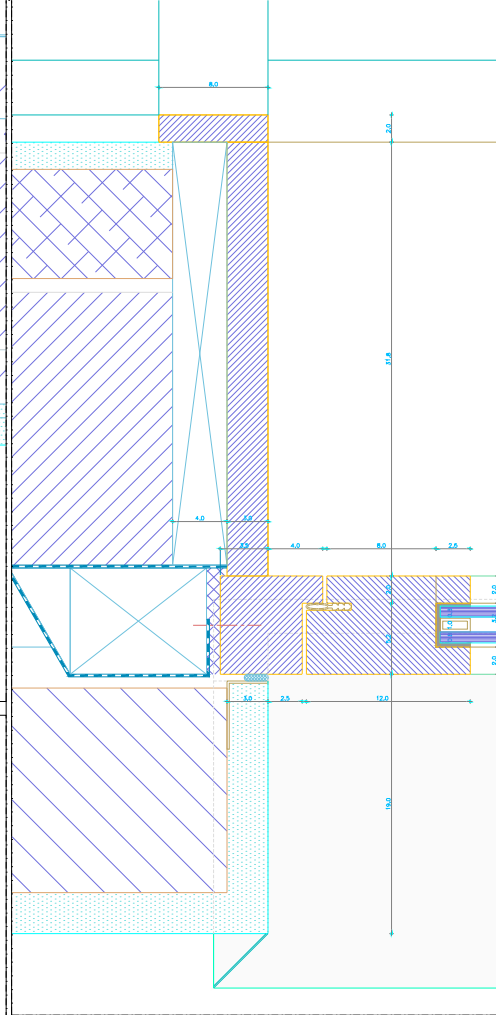
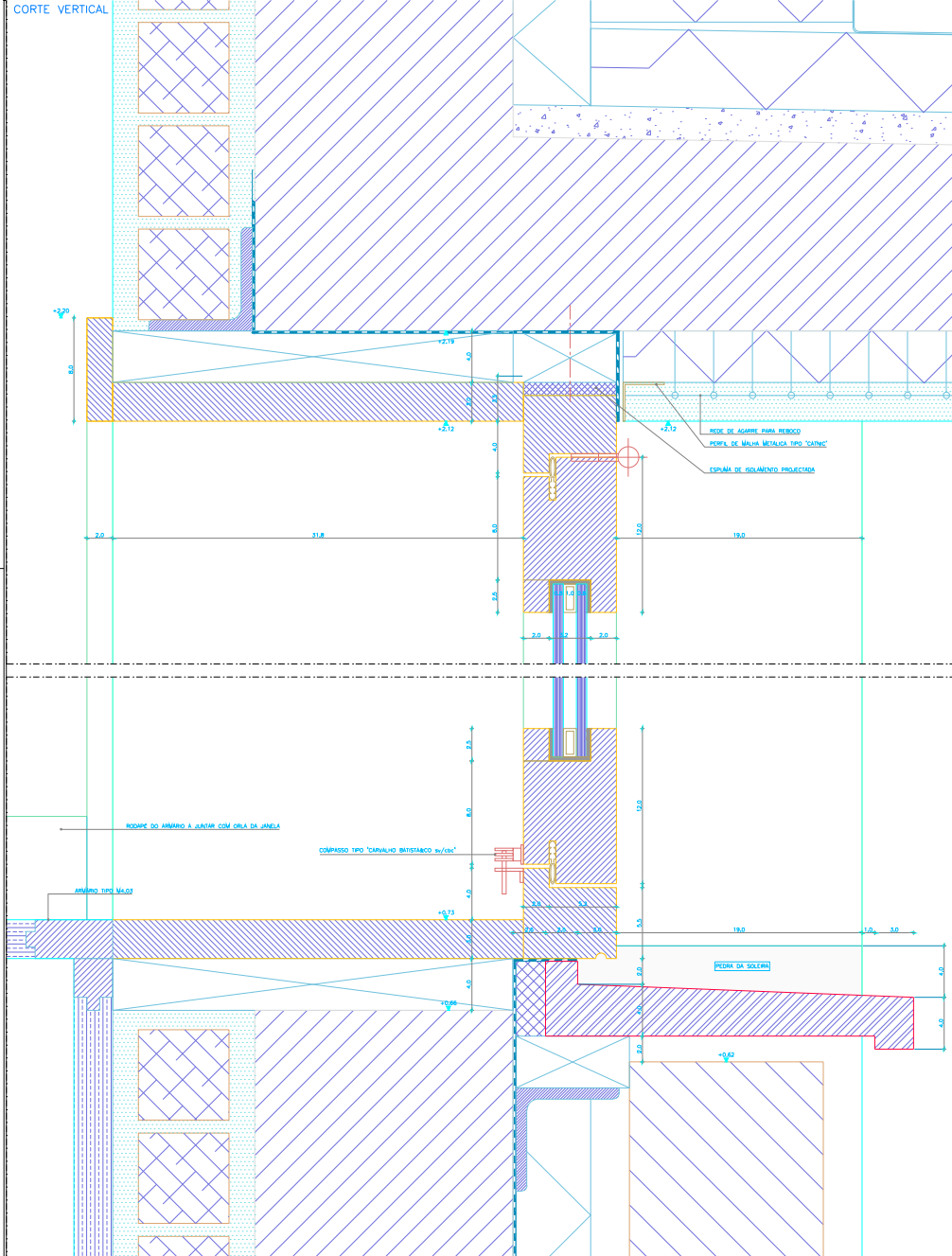

VIDROS:

- 1 FOLHA DE ABRIR PROJECTANTE
- EXTERIOR: VIDRO TEMPERADO, TIPO "SGO SECURITY" 8mm, INCOLOR TIPO "SGO DIAMANT"
- CAMARA DE AR TRIPLO TIPO "SGO SECURITY" 16mm, INCOLOR TIPO "SGO DIAMANT"
- INTERIOR: VIDRO TEMPERADO, TIPO "SGO SECURITY" 8mm, INCOLOR TIPO "SGO DIAMANT"
- APROXIMABILIDADE A PASE DO MARCO

FERRAGENS:

- QUANTIDADES POR FOLHA (EXCETO FECHADURA)
- CASO POSSA PULVAR, PORTA COM ESPALHO LEVA PUNÇOR FINO
- 5 BARRAS DE Aço, EM Aço INOXIDAVEL, COM FIO DE TRAR
- 1 PARA PUNÇOR "CALORE"
- 1 PARA ESCOTEITE "CALORE"
- 1 BATENTE "MOBLES 114 SIZA 10" (SÓ PORTAS QUE ABREM PARA DENTRO)
- 1 FECHADURA TIPO TESA 2030, ENTREGA 55mm, EM Aço INOXIDAVEL, COM CANAL DA LINGUETA DA PORTA INCLUIDO ESCOTEITE
- 1 ESPALHO EM Aço INOXIDAVEL

MATERIAIS:

- REBOCO/MASSA ACEVIA
- REGULAZONIZACAO/ARGAMASSA
- PEÇA CALÇADA
- BETÃO ARMADO
- TUPELO
- TUPELO MACIÇO
- MADERA
- LAMINADO
- AÇO

COTAS:

- DISTANCIA, PRONTO EM METROS
- DISTANCIA, PORMENOR EM CENTIMETROS
- COTA ALTIMETRICA, PRONTO
- COTA ALTIMETRICA, TOSCO/VERDES

NOTAS:

- EM PORMENOR ESCALA 1:2 AS COTAS ALTIMETRICAS SÃO RELATIVAS AO PAVIMENTO DO PISO ACTUAL.
- EM AÇADO ESCALA 1:20 AS COTAS ALTIMETRICAS SÃO RELATIVAS A COTA ±0.00 GLOBAL DO PROJECTO
- NÃO MUDAR DESenhOS, USAR SÓ A COTAGEM.
- QUALQUER COTA INDICADA É SUJEITA A CONFIRMAÇÃO EM OBRA.
- EM CASO DE INCOERENCIA ENTRE DESENHOS, A ESCALA MAIS AMPLA É A QUE VIGORA.
- COTAS EM CENTIMETROS.

ÁLVARO SIZA Arq. Lda.
 RUA DO ALEIXO, 53 - 2º - 4155-043 PORTO
 TEL. +351 22-6167270
 FAX. +351 22-6167279
 EMAIL: ASIZA@ALVAROSIZA.PT

MUSEU ETNOGRÁFICO E ARQUEOLÓGICO DR. JOAQUIM MANSO, NAZARÉ
 VÁZIOS EXTERIORES: PORMENOR TIPO V014

ABRIL 2006
 1/20 1/2

NAZ
 EXEC.
 51.14

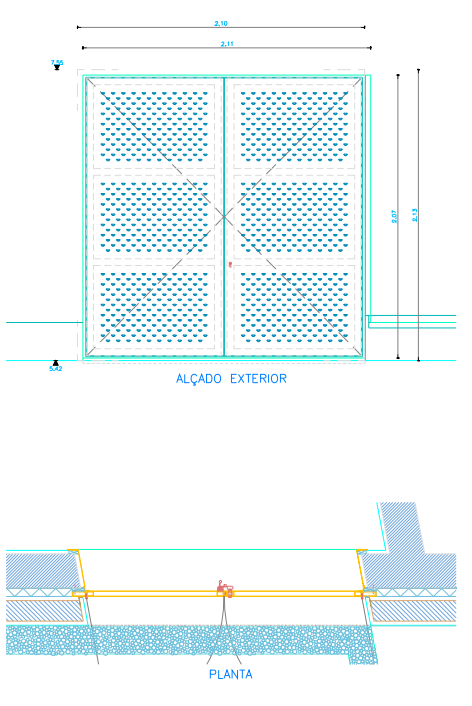
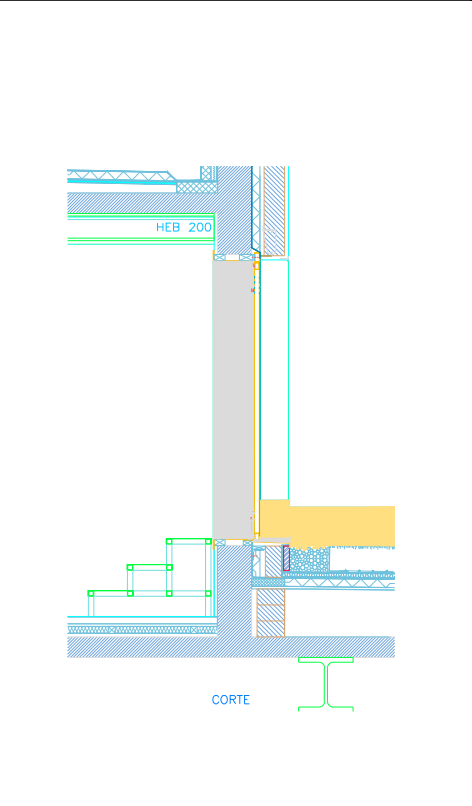
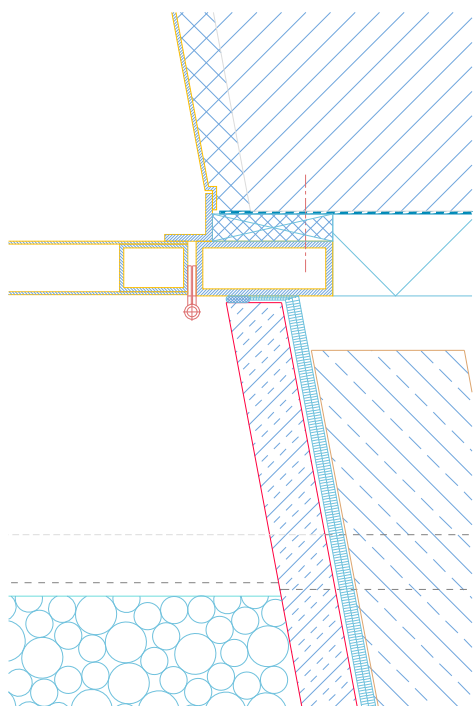
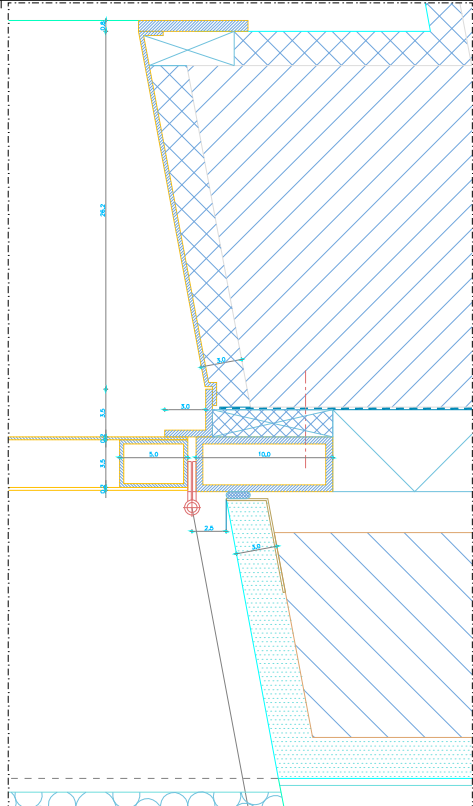
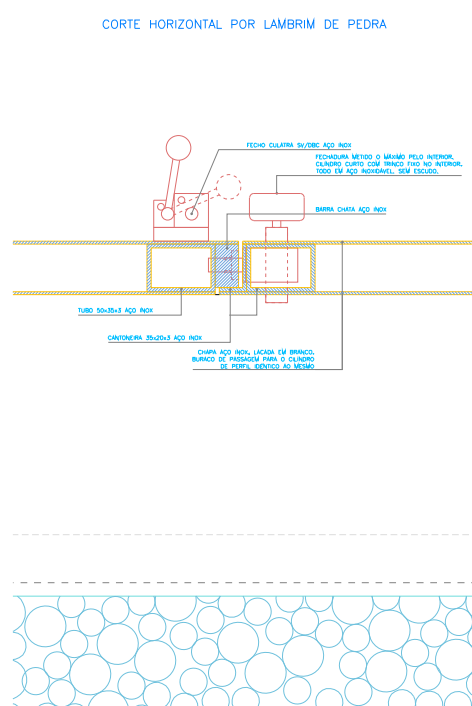
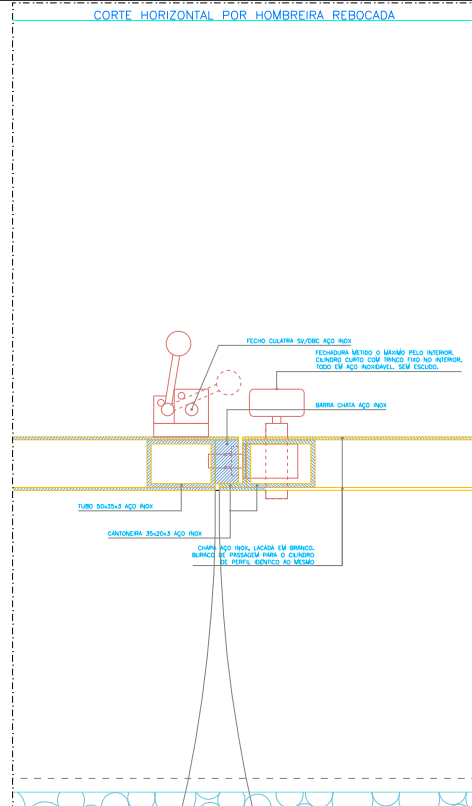
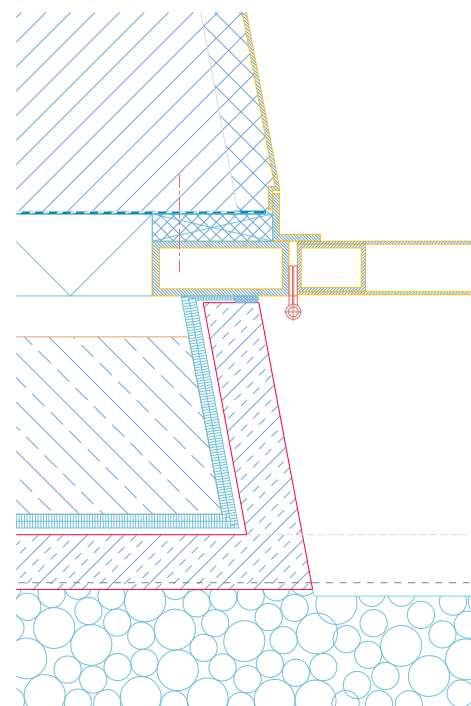
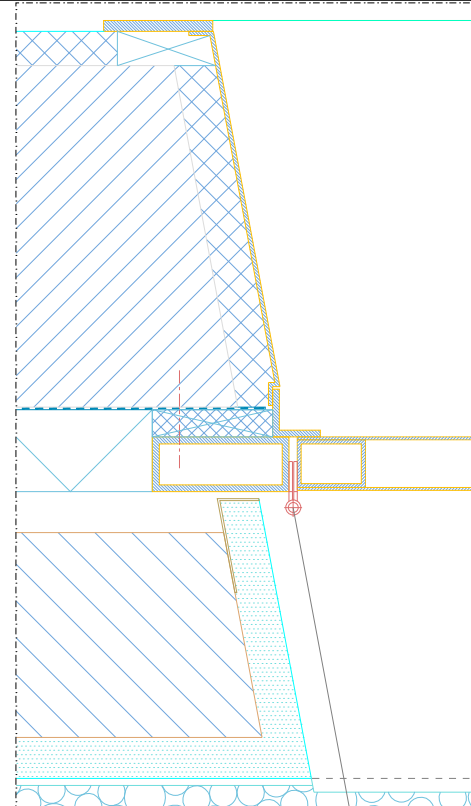
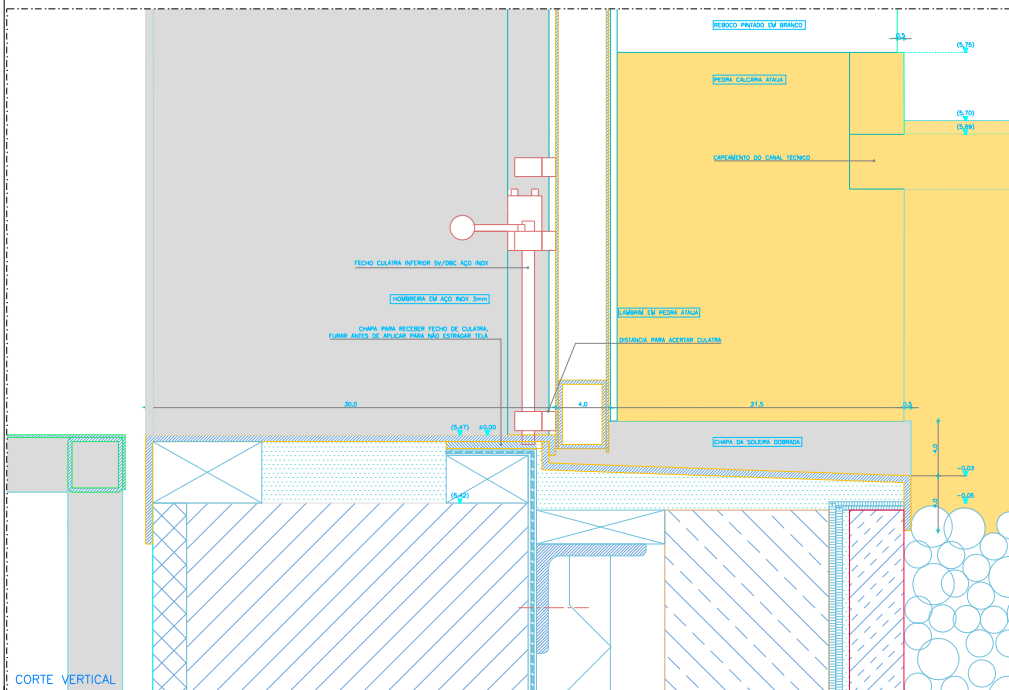
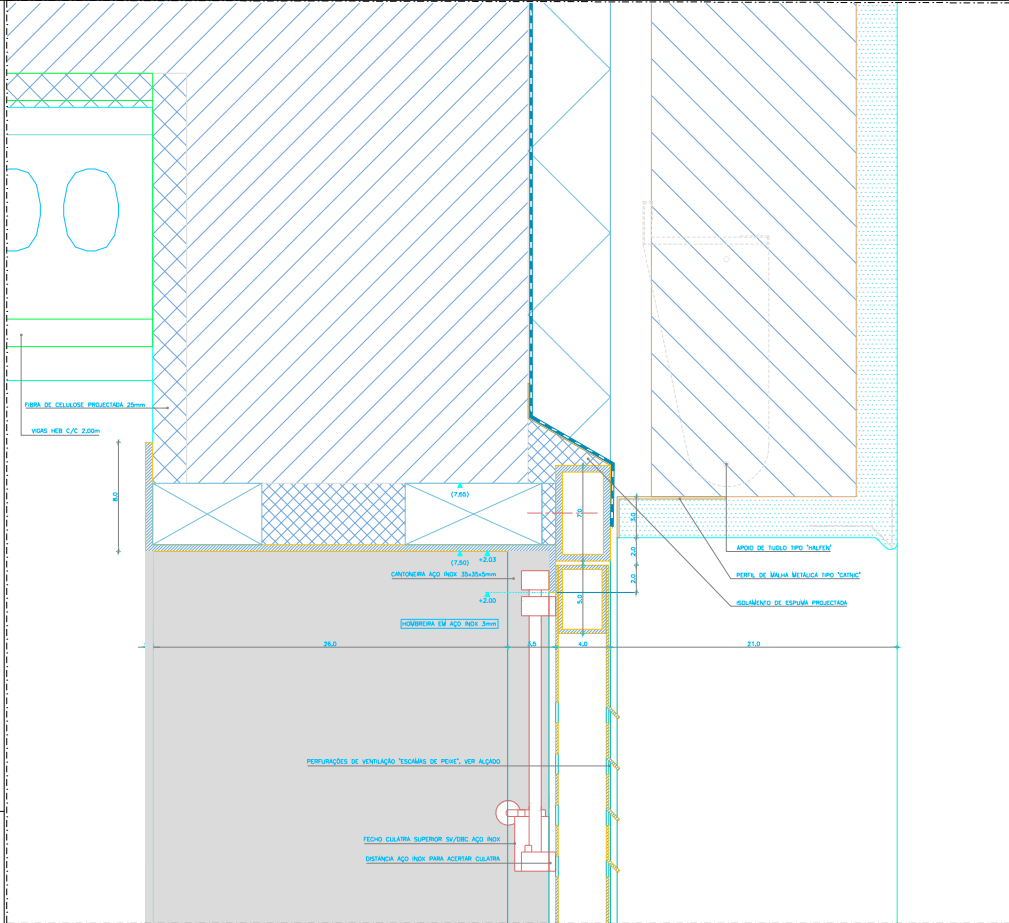

FERRAGENS:
 - 2x4 DOBRADAS DE 4", EM AÇO INOX/INDEVEL, COM FIO DE TRAR
 - 1 FERRADURA PARA PEIXE DE MADEIRA, ENTRADA 25mm, EM AÇO INOX/INDEVEL, ESTREPO EM AÇO INOX/INDEVEL
 - CLANHO CURTO COM TRINCO FIO PELO INTERIOR
 - CILATRA INTERIOR/SUPERIOR DE SV/200C EM AÇO INOX/INDEVEL

MATERIAIS:
 BETÃO ARMADO
 TUDO MACIÇO
 REBOCO/MASSA ARGILA
 ENCHIMENTO
 REGULANZAÇÃO/ARGAMASSA
 REDE CILATRA
 MADEIRA
 MANGARÉ
 AÇO

COTAS:
 0,00m
 12,0
 0,00m
 0,00m
 0,00m

NOTAS:
 NÃO MUDAR DESENHOS, USAR SO A COTAGEM, QUALQUER COTA INDEVEL E SEQUER A CONFIRMAÇÃO EM CIMA, EM CASO DE INCOERÊNCIA ENTRE DESENHOS, A ESCALA MAIS AMPLA É A QUE VIGORAR, COTAR EM CENTÍMETROS.

ÁLVARO SIZA Arq. Lda. TEL: +351 22 6187270 FAX: +351 22 6187270
 RUA DO ALEJO, 53 - 2º 4155-043 PORTO
 MUSEU ETNOGRÁFICO E ARQUEOLÓGICO DR. JOAQUIM MANGO, NAZARÉ
 VÁZIS EXTERIORES, PORTINHA TIPO (A17)
 ABRIL 2008
 1/20 1/2

NAZ
 EXEC.
 S1.17

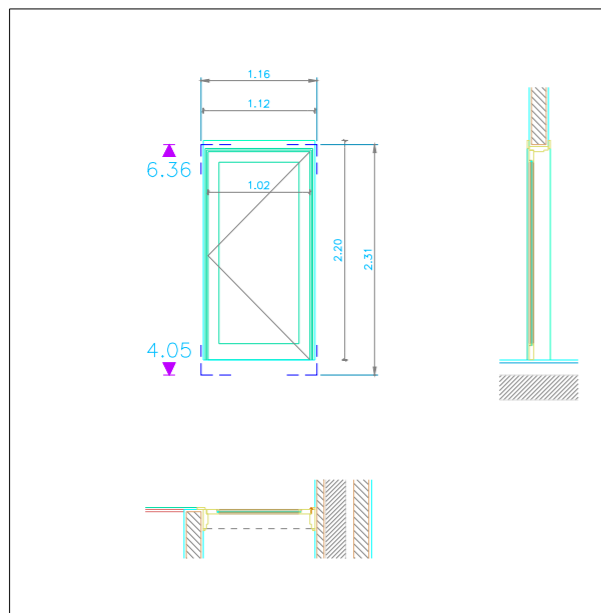

Vi4.1

FUNCIONAMENTO:	B1
MATERIAL:	M3
REIMATE:	m1
EQUIPAMENTO:	-
EXIGÊNCIAS:	-
QUANTIDADE:	1
OBSERVAÇÕES:	

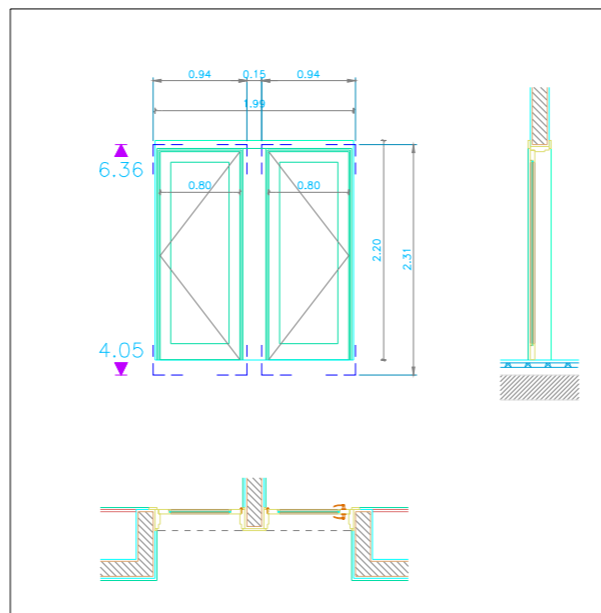

Vi4.2

FUNCIONAMENTO:	B1
MATERIAL:	M3
REIMATE:	m1
EQUIPAMENTO:	-
EXIGÊNCIAS:	-
QUANTIDADE:	4 (2+2)
OBSERVAÇÕES:	GUARNIÇÃO LATERAL INTERLIGADA C/ PORTA GÊMEA

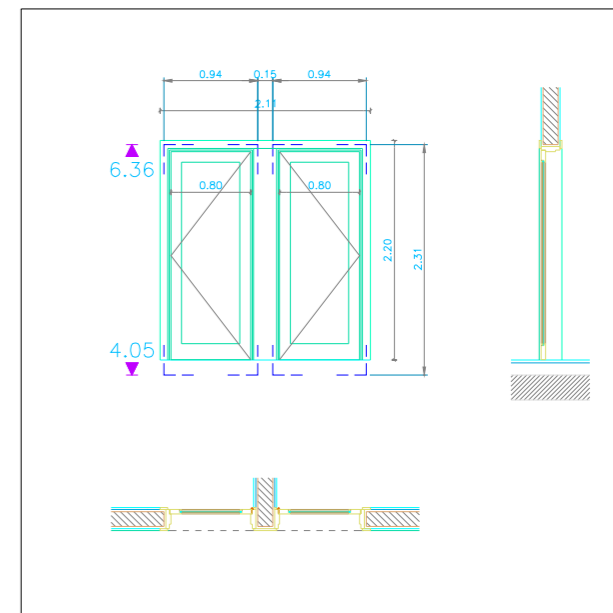

Vi4.3

FUNCIONAMENTO:	B1
MATERIAL:	M3
REIMATE:	m1/p2
EQUIPAMENTO:	p1 (Vi4.3a); p2 (Vi4.3b)
EXIGÊNCIAS:	V
QUANTIDADE:	2
OBSERVAÇÕES:	GUARNIÇÃO LATERAL INTERLIGADA C/ PORTA GÊMEA

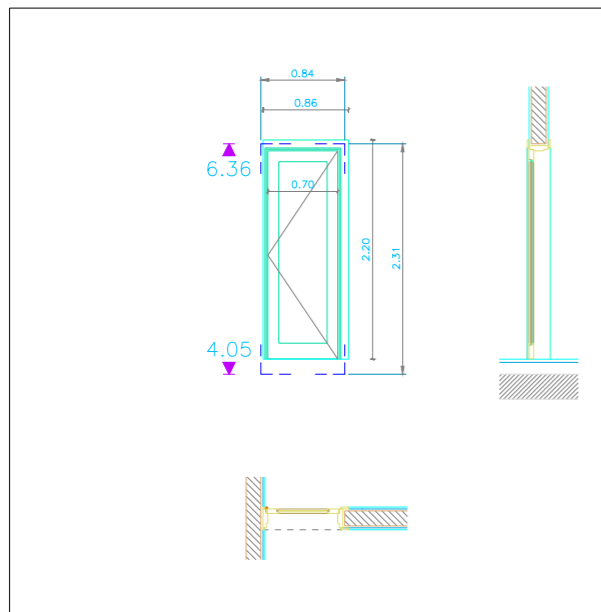

Vi4.4

FUNCIONAMENTO:	B1
MATERIAL:	M1
REIMATE:	p2
EQUIPAMENTO:	-
EXIGÊNCIAS:	V
QUANTIDADE:	2
OBSERVAÇÕES:	

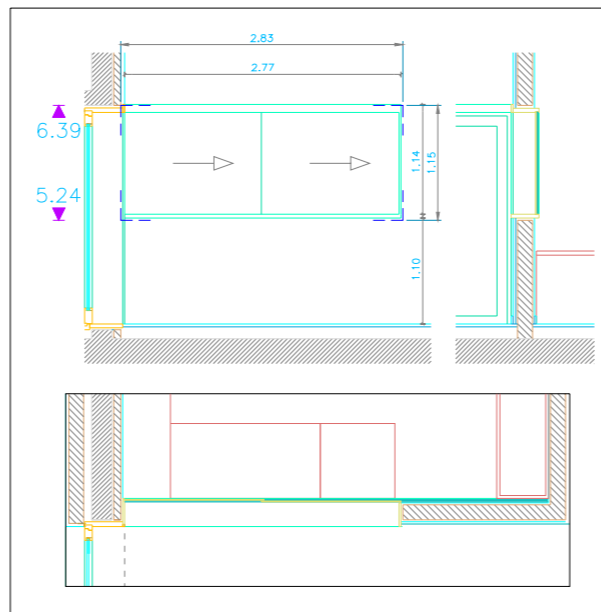

Vi4.5

FUNCIONAMENTO:	C2
MATERIAL:	PORTAS EM CHAPA DE AÇO REVESTIDAS COM CONTRAPLACADO
REIMATE:	ESPECIAL COM Ve17 E ARMÁRIO
EQUIPAMENTO:	-
EXIGÊNCIAS:	-
QUANTIDADE:	1
OBSERVAÇÕES:	NÃO LEVA FERRAGENS ESTANDARD. SÓ FECHO DE TRINCO EM AÇO INOX

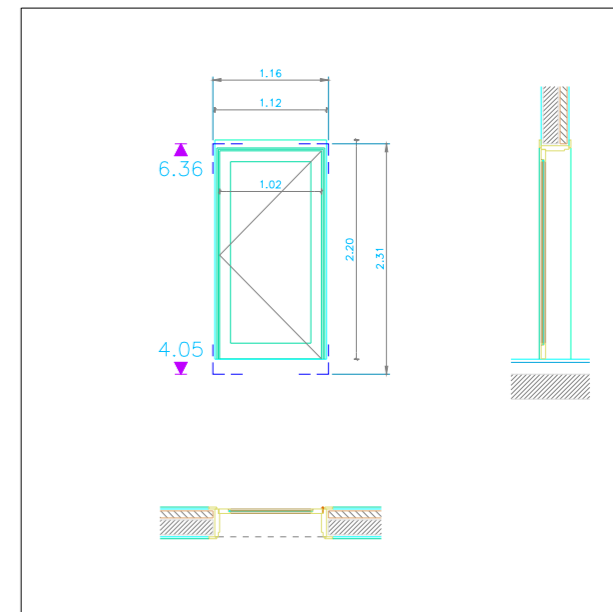

Vi4.6

FUNCIONAMENTO:	B1
MATERIAL:	M3
REIMATE:	p1/m1
EQUIPAMENTO:	-
EXIGÊNCIAS:	-
QUANTIDADE:	1
OBSERVAÇÕES:	

SIMBOLOGIA:

- FUNCIONAMENTO xN: B=BATENTE; C=CORRER; F=FIXA; BC=CORRER COM FOLHA BATENTE INCORPORADA; CS=CORRER SECCIONADA; N=n° DE FOLHAS
- MATERIAIS xN: M1=MADEIRA MACIÇA+CONTRAPLACADO; M2=MADEIRA MACIÇA+VIDRO TRANSPARENTE; M3=MADEIRA MACIÇA+VIDRO TRANSLÚCIDO; M4=CONTRACHAPADO+ISOLAMENTO; A=PERFIS+CHAPAS DE AÇO; VIDRO LAMINADO TIPO SGG STADIP 33.1
- REMATES LAMBRINS xN: m1=RODAPE DE MADEIRA 8cm; m2=LAMBRIM DE MADEIRA 100cm; p1=LAMBRIM PEDRA 100cm; p2=LAMBRIM PEDRA 222cm; a=RODAPE DE AÇO 8cm
- EXIGÊNCIAS: CFnn=CORTA FOGO nn MINUTOS; PCnn= PARA CHAMAS nn MINUTOS; nn dB=ISOLAMENTO ACÚSTICO NÃO INFERIOR A nn dB; V=FENDA DE VENTILAÇÃO
- EQUIPAMENTO xN: m=MOLA DE RECUPERAÇÃO (1 POR FOLHA) TIPO 'DORMA ITS 96 EN 2-4; i=FECHO AUTOMÁTICO POR IMÁN ELÉCTRICO/GRAVIDADE; c=CULATRAS TIPO CARVALHO BATISTA & CO sv/cbc; SUPERIOR+INFERIOR; pn=PICTOGRAMA TIPO n (VER FOLHA 60.09)

FERRAGENS ESTANDARD PORTA DE CORRER TIPO 2:

QUANTIDADES POR FOLHA (EXEPTO FECHADURA):

- 1 GUIA TIPO GEZE PERKEO 75 FORZA 1, COM GUIA DE PAVIMENTO ESCONDIDA
- 1 PAR PUXADOR 'MOBLES 114 SIZA CO'
- 1 PAR ESCUDETE 'MOBLES 114 SIZA SE'
- 1 FECHADURA TIPO 'CIFAL' PARA PORTAS DE CORRER, ENTRADA 65mm, FUNCIONAMENTO POR CANHÃO SÓ
- 1 ESPELHO EM AÇO INOXIDÁVEL

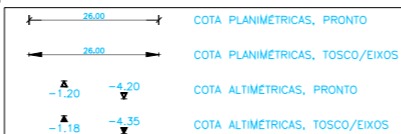

NOTAS:

NÃO MEDIR DESENHOS. USAR SÓ A COTAGEM. QUALQUER COTA INDICADA É SUJEITA A CONFIRMAÇÃO EM OBRA. EM CASO DE INCOERENCIA ENTRE DESENHOS, A ESCALA MAIS AMPLUADA É A QUE VIGORA. COTAS EM METROS. TODAS AS PORTAS PINTADAS EM TINTA ESMALTE DE COR BRANCO MATE.

FERRAGENS ESTANDARD PORTA BATENTE:

QUANTIDADES POR FOLHA (EXEPTO FECHADURA). CASO PORTAS DUPLAS: PORTA COM ESPELHO LEVA PUXADOR FIXO

- 4 DOBRADIÇAS DE 4", EM AÇO INOXIDÁVEL, COM FIEL DE TIRAR
- 1 PAR PUXADOR 'MOBLES 114 SIZA M'
- 1 PAR ESCUDETE 'MOBLES 114 SIZA SE'
- 1 BATENTE 'MOBLES 114 SIZA TO'
- 1 FECHADURA TIPO 'CIFAL', ENTRADA 65mm
- 1 ESPELHO EM AÇO INOXIDÁVEL

ÁLVARO SIZA Arqt. Lda.

TEL.: +351 22-6167270
FAX.: +351 22-6167279
e-mail: siza@mail.telepac.pt

MUSEU ETNOGRÁFICO E ARQUEOLÓGICO DR. JOAQUIM MANSO, NAZARÉ

MAPA DE VÃOS INTERIORES: PISO 1

ARQUITECTO COLABORADOR

PROJECTO

FASE

REVISÃO

DATA

ESCALA

FOLHA

NAZ

EXEC.

ABRIL 2006

1/50

60.04

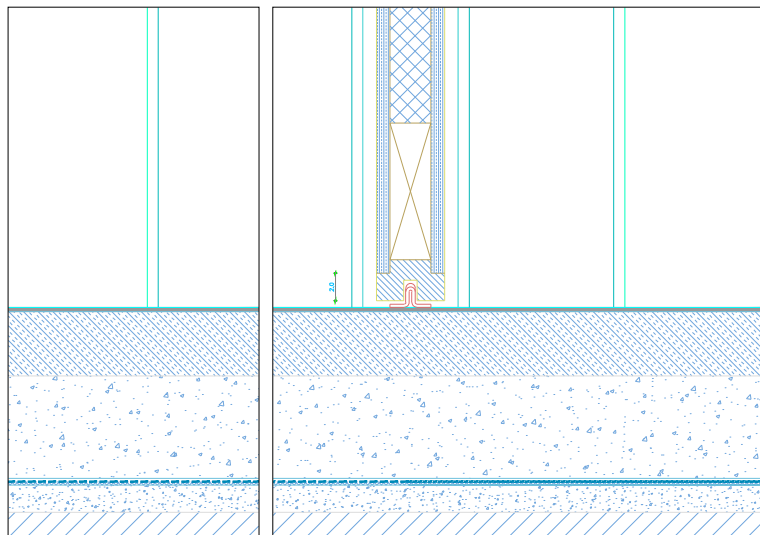
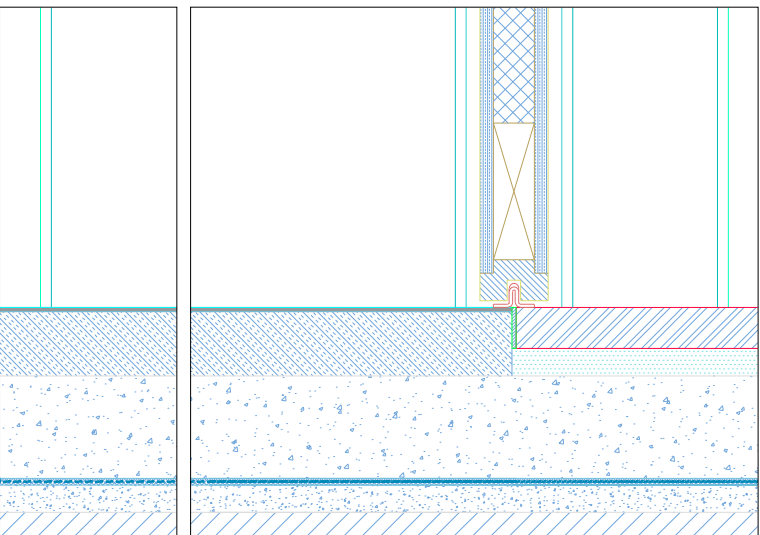
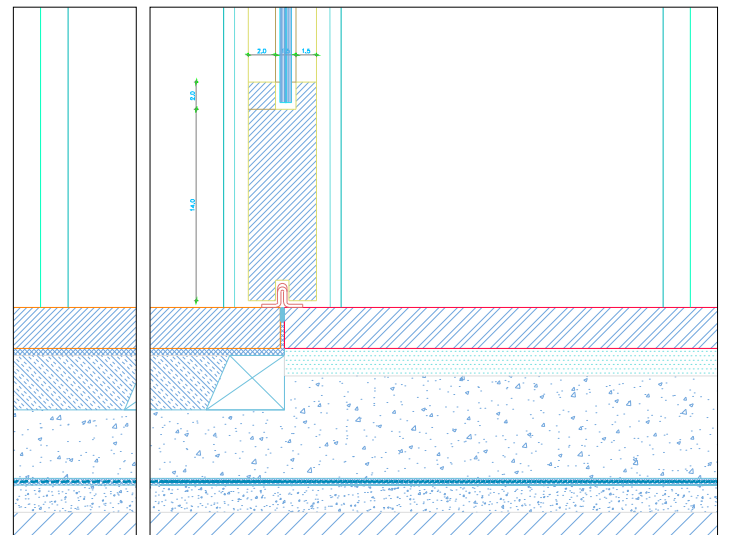
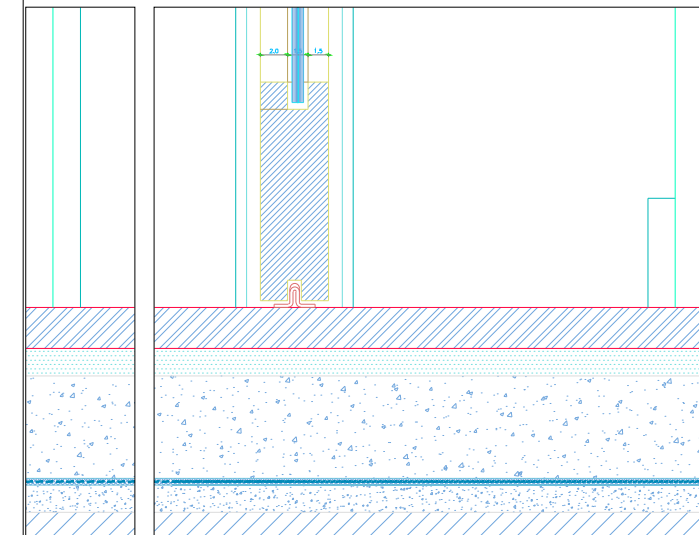
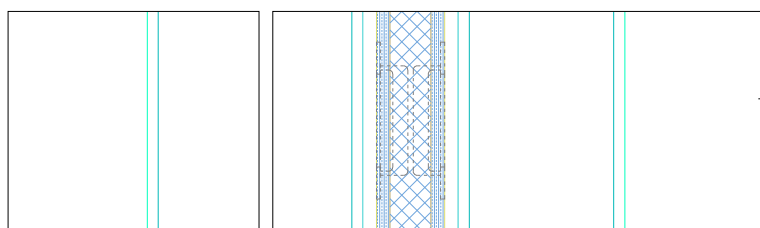
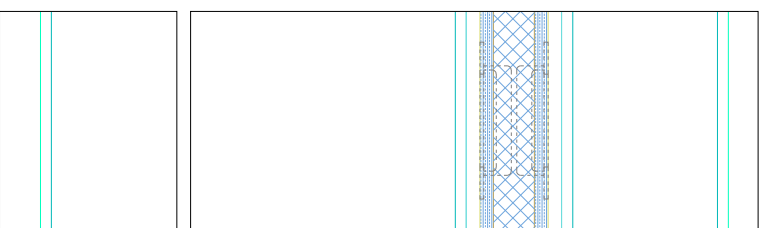
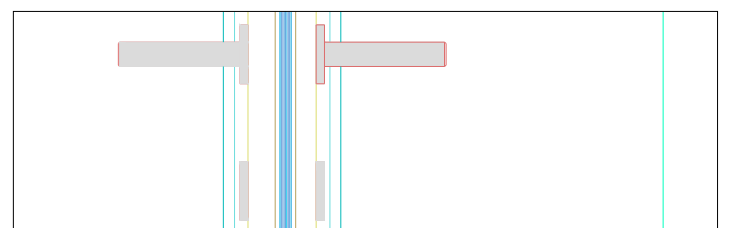
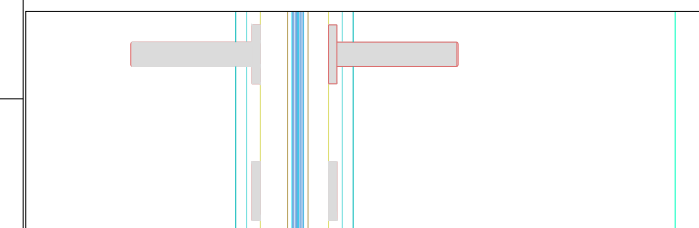
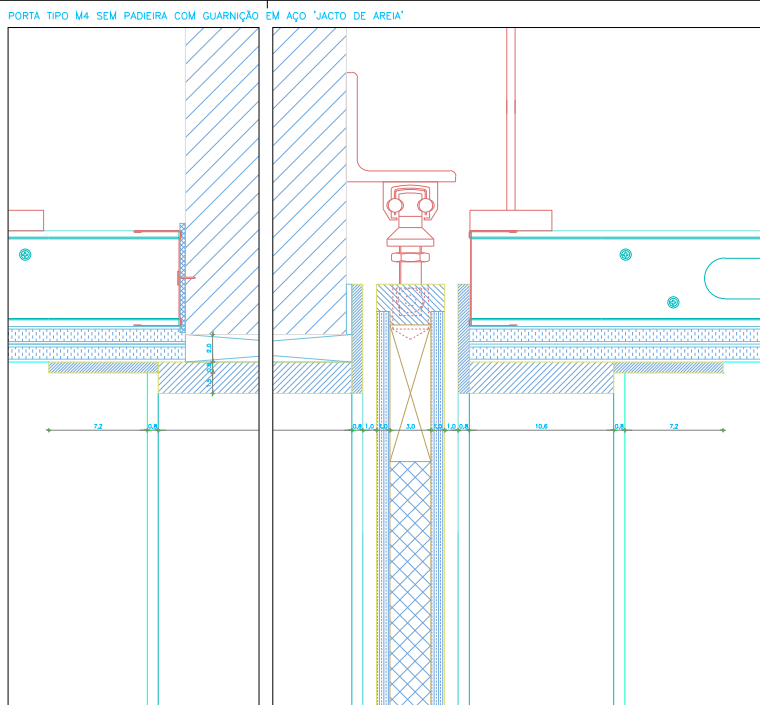
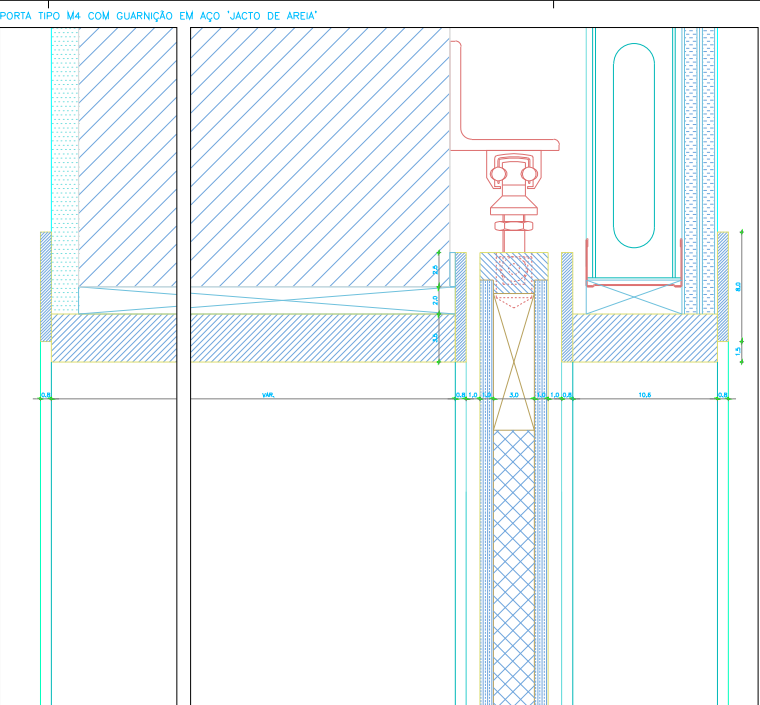
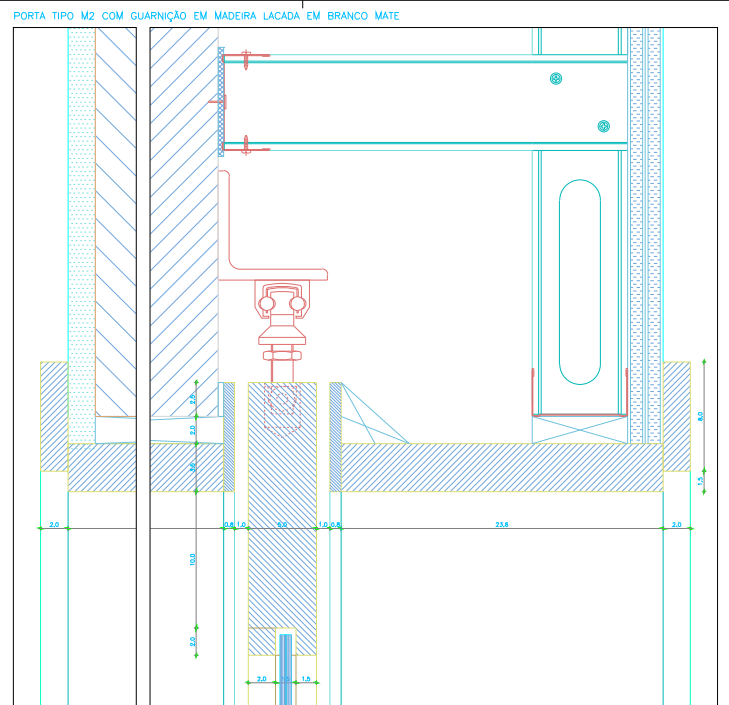
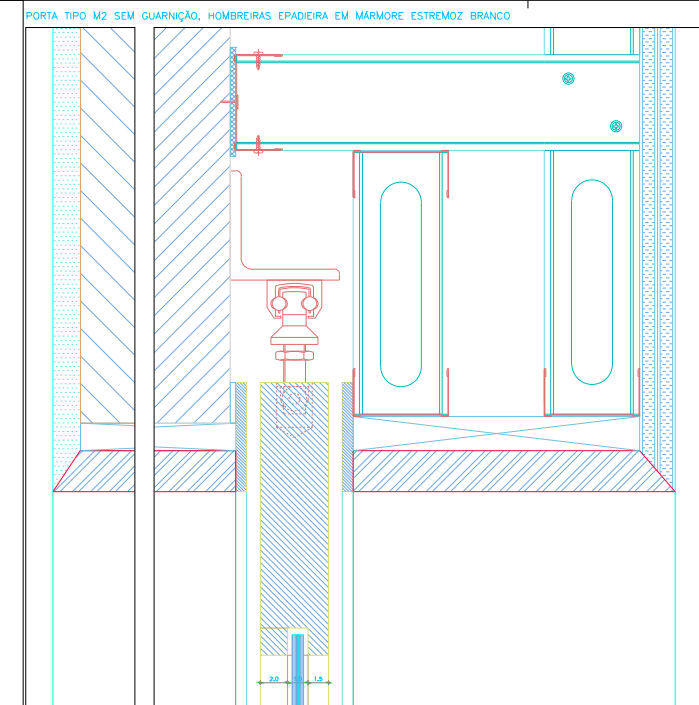

PAVIMENTO DE MÁRMORE CONTÍNUO, LAMBRIM E RPAPE EMBUTIDOS CORTAM HOMBREIRAS
FERRAGENS TIPO 2

TRANSIÇÃO MÁRMORE>MADEIRA
FERRAGENS TIPO 2

TRANSIÇÃO EPOXI>MÁRMORE
FERRAGENS TIPO 1

PAVIMENTO DE EPOXI CONTÍNUO
FERRAGENS TIPO 1

MATERIAIS:

	BETÃO ARMADO		ENCHIMENTO		MADEIRA
	TUOLO MACIÇO		REGULARIZAÇÃO/REGAMESA		MÁRMORE
	REBOCO/ARGAMASSA		ISOLAMENTO		AÇO

	COTA PLANIMÉTRICA, PRONTO
	COTA PLANIMÉTRICA, TOSCO/VINDO
	COTA ALTIMÉTRICA, PRONTO
	COTA ALTIMÉTRICA, TOSCO/VINDO

NOTAS:
 NÃO MEDIR DESenhOS, USAR SO A COTAÇÃO.
 QUALQUER COTA INDICADA É QUANTO À CONFORMAÇÃO EM OBRA.
 EM CASO DE INCOERÊNCIA ENTRE DESenhOS,
 A ESCALA MAIS AMPLIADA É A QUE VIGORA.
 COTAS EM METROS.
 TODAS AS PORTAS PINTADAS EM TINTA ESMALE DE COR BRANCO MATE.

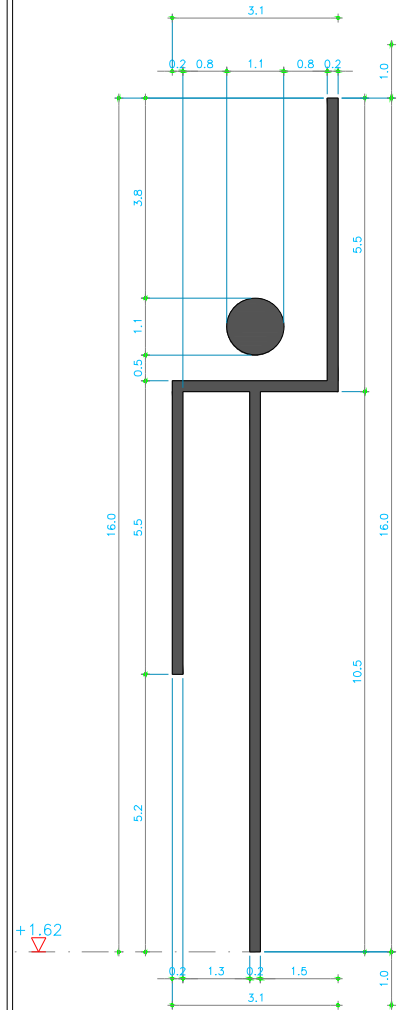

PICTOGRAMA TIPO P1 - HOMENS

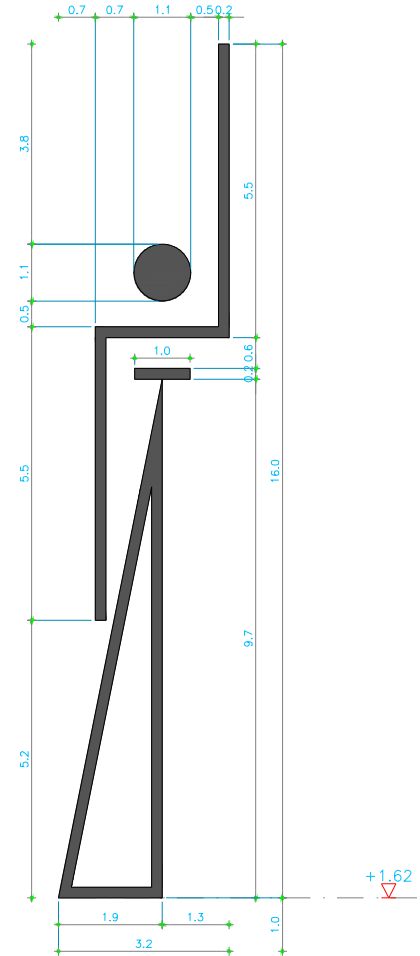

PICTOGRAMA TIPO P2 - SENHORAS

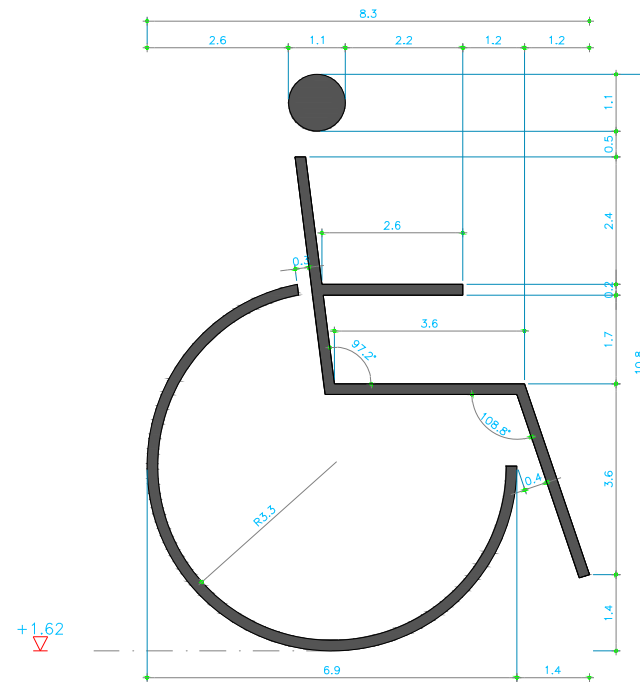

PICTOGRAMA TIPO P3 - DEFICIENTES

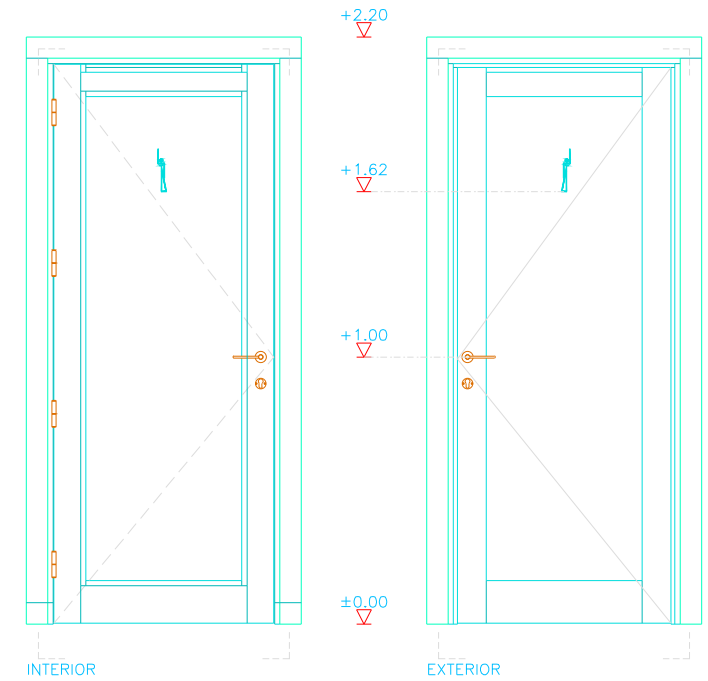

EXECUÇÃO:

PORTAS DE VIDRO: COLAR FILME PRETO DO PICTOGRAMA JUNTO AO FILME PVB DO VIDRO LAMINADO. ALTURA DA BASE 1.62m
 PORTAS DE MADEIRA: COLAR PICTOGRAMA EM LATAO EM NEGATIVO CORTADO POR LASER NA FOLHA DE CONTRAPLACADO. ALTURA DA BASE 1.62m

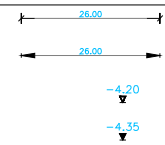

26.00 COTA PLANIMÉTRICAS, PRONTO
 26.00 COTA PLANIMÉTRICAS, TOSCO/EIXOS
 -4.20 COTA ALTIMÉTRICAS, PRONTO
 -4.35 COTA ALTIMÉTRICAS, TOSCO/EIXOS

NOTAS:

NÃO MEDIR DESENHOS. USAR SÓ A COTAGEM.
 QUALQUER COTA INDICADA É SUJEITA A CONFIRMAÇÃO EM OBRA.
 EM CASO DE INCOERÊNCIA ENTRE DESENHOS,
 A ESCALA MAIS AMPLIADA É A QUE VIGORA.
 COTAS EM METROS.

ÁLVARO SIZA Arqt. Lda.
 RUA DO ALEIXO, 53 - 2º 4150-043 PORTO

TEL.: +351 22-6167270
 FAX.: +351 22-6167279
 e-mail: siza@mail.telepac.pt

MUSEU ETNOGRÁFICO E ARQUEOLÓGICO DR. JOAQUIM MANSO, NAZARÉ

VÃOS INTERIORES: PICTOGRAMAS PARA PORTAS AOS SERVIÇOS

ARQUITECTO COLABORADOR	PROJECTO	NAZ
DATA	FASE	EXEC.
ESCALA	REVISÃO	
1/20 1/2	FOLHA	60.09

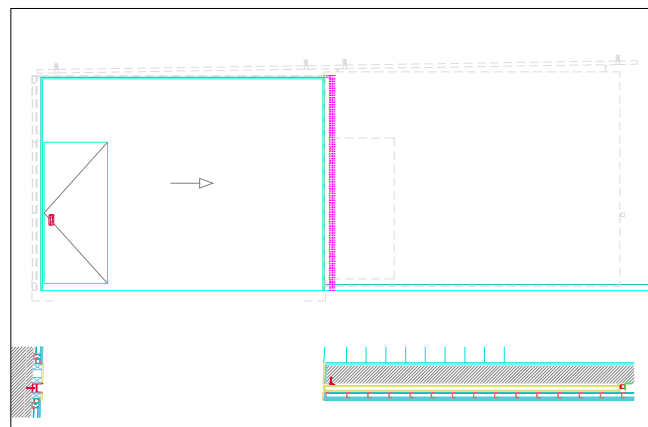
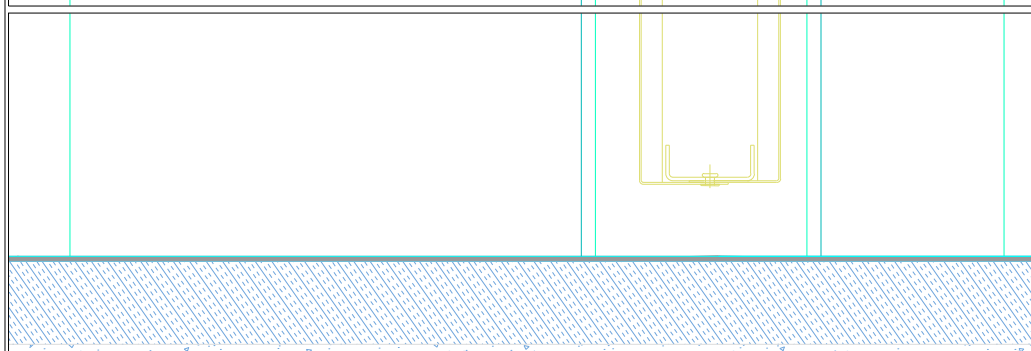
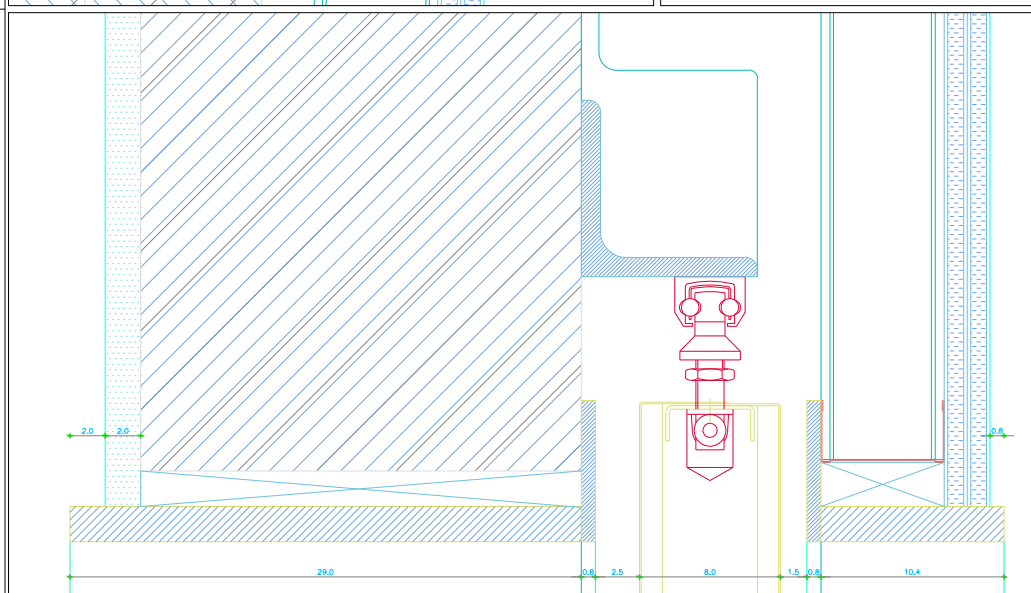
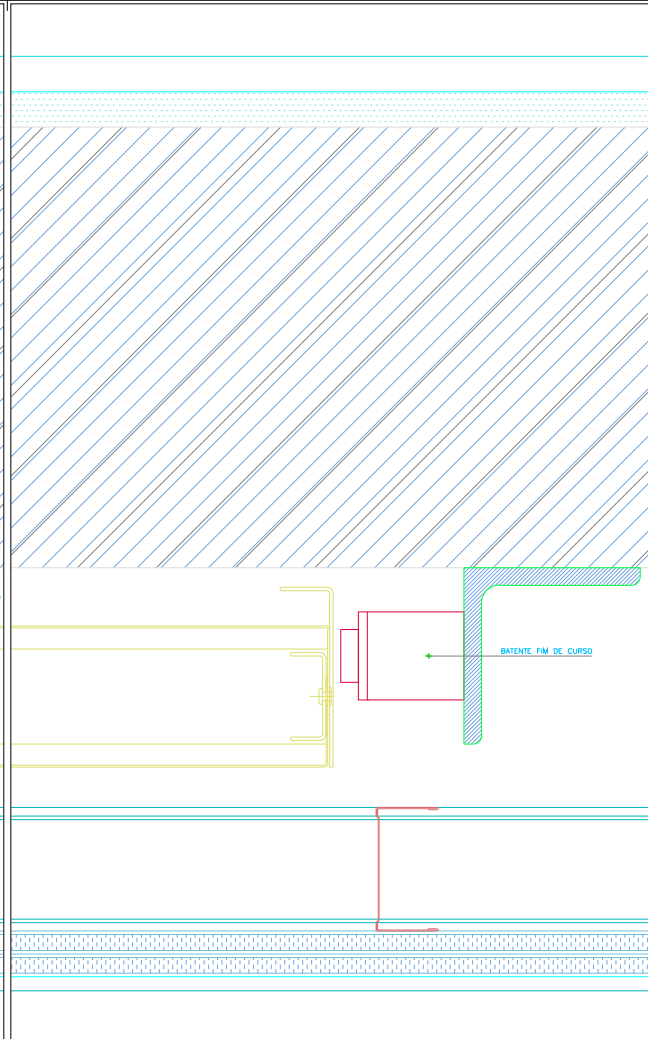
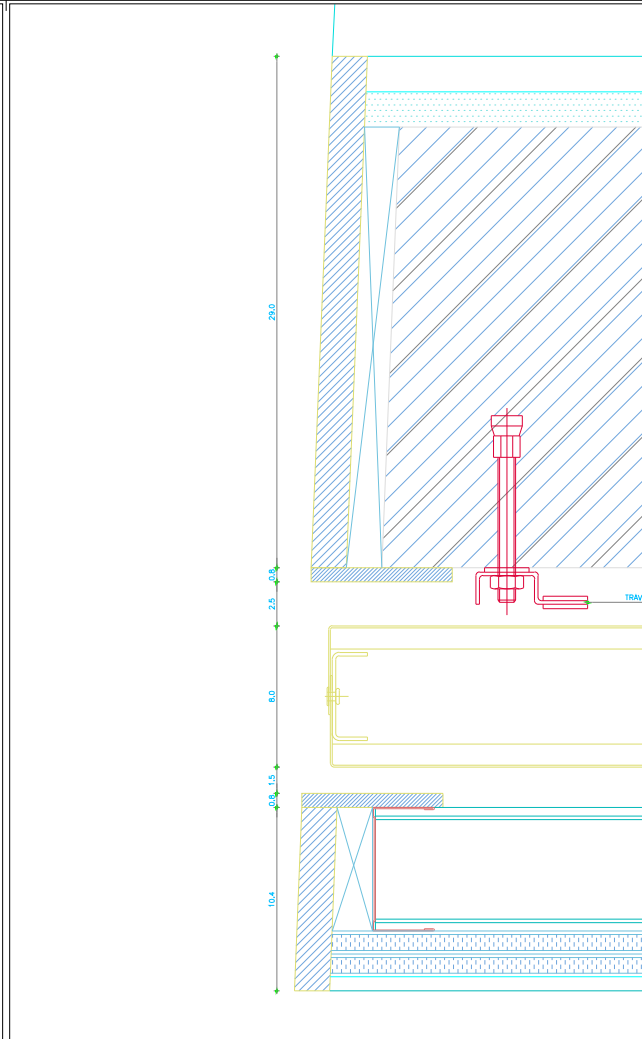
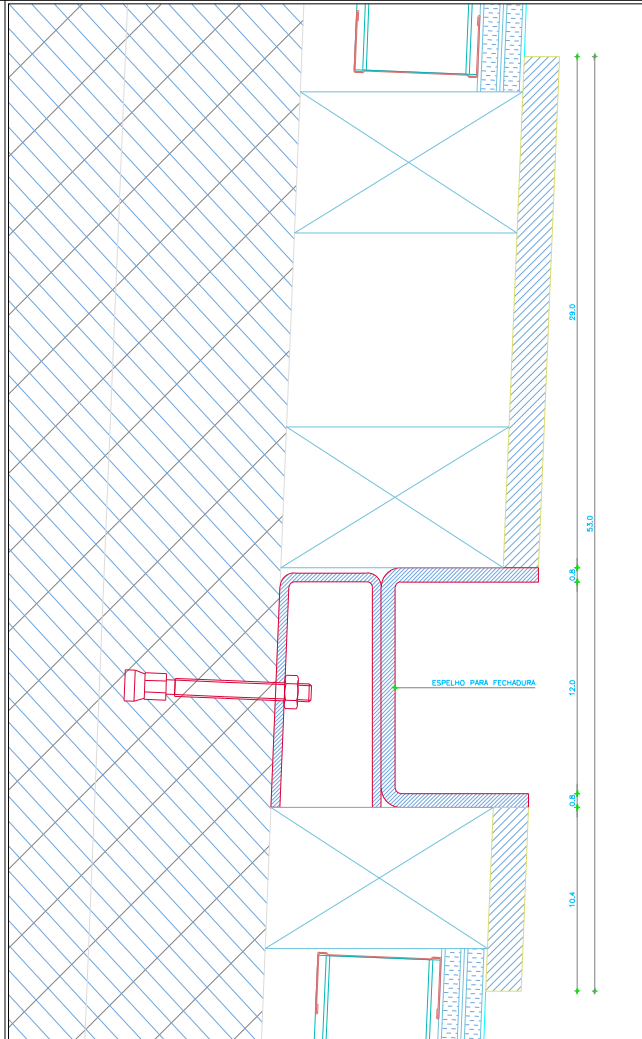

Vi1.1	
FUNCIÓNAMENTO:	BC1
MATERIAL:	A
REIMATE:	o
EQUIPAMENTO:	i
EXIGÊNCIAS:	PC30
QUANTIDADE:	2
OBSERVAÇÕES:	FERRAGENS TIPO 1 MÓDULO DE PORTA DE HOMEM TIPO 'PORSEC'

FERRAMENTAS ESTANDARD PORTA DE CORRER TIPO 1: QUANTIDADES POR FOLHA (EXEPTO FECHADURA):

- 1 GUIA TIPO GEZE PERKEO 75 FORZA 1, COM GUIA DE PAVIMENTO ESCONDIDA
- 1 PAR PUXADOR 'D-LINE' ref 14.3900.02 código '115'
- 1 PUXADOR EMBUTIDO NO TOPE DA PORTA TIPO 'CARVALHO BATIST&CO
- 1 PAR ESCUDETE 'D-LINE' 14.3435.02 código 215'
- 1 FECHADURA TIPO 'OFIAL' PARA PORTAS DE CORRER, ENTRADA 65mm, FUNCIONAMENTO POR CANHÃO 50
- 1 ESPELHO EM AÇO INOXIDÁVEL

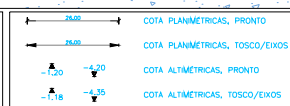

NOTAS:
NÃO MEDIR DESENHOS, USAR SÓ A COTAGEM.
QUADROER COTA INDICADA É SUJEITA A CONFIRMAÇÃO EM OBRA.
EM CASO DE INCONFERÊNCIA ENTRE DESENHOS,
A ESCALA MAIS AMPLADA É A QUE VIGORA.
COTAS EM METROS.
TODAS AS PORTAS PINTADAS EM TINTA ESMALTE DE COR BRANCO MATE.

<p>ÁLVARO SIZA Arq. Lda.</p> <p>RUA DO ALEIXO, 53 - 2º 4150-043 PORTO</p> <p>MUSEU ETNOGRÁFICO E ARQUEOLÓGICO DR. JOAQUIM MANSO, NAZARE</p>	<p>TEL: +351 22-6167270</p> <p>FAX: +351 22-6167279</p> <p>e-mail: siza@mail.telepac.pt</p>	<p>PROJETO: NAZ</p> <p>EXECUTADO: EXEC.</p>
<p>DATA: ABRIL 2006</p> <p>ESCALA: 1/50</p> <p>FOLHA: 1/2</p>	<p>61.01</p>	

M4.01	M4.02	M4.03	M4.04	M4.05	M4.06	M4.07	M4.08	M4.09
FUNCIONAMENTO: BALCÃO E ESTANTE	FUNCIONAMENTO: ESTANTE	FUNCIONAMENTO: BALCÃO	FUNCIONAMENTO: ESTANTE	FUNCIONAMENTO: BALCÃO	FUNCIONAMENTO: ESTANTE	FUNCIONAMENTO: BALCÃO	FUNCIONAMENTO: ESTANTE	FUNCIONAMENTO: BALCÃO
LOCALIZAÇÃO: 1.1 CONSERVADORES	LOCALIZAÇÃO: 1.2 INVESTIGADORES	LOCALIZAÇÃO: 1.2 INVESTIGADORES	LOCALIZAÇÃO: 1.3 GABINETTE	LOCALIZAÇÃO: 1.3 GABINETTE	LOCALIZAÇÃO: 1.4 DIRECÇÃO	LOCALIZAÇÃO: 1.4 DIRECÇÃO	LOCALIZAÇÃO: 1.5 SECRETARIA	LOCALIZAÇÃO: 1.5 SECRETARIA
MATERIAL: MADEIRA	MATERIAL: MADEIRA	MATERIAL: MADEIRA	MATERIAL: MADEIRA	MATERIAL: MADEIRA	MATERIAL: MADEIRA	MATERIAL: MADEIRA	MATERIAL: MADEIRA	MATERIAL: MADEIRA
ACABAMENTO: PINTADO EM BRANCO	ACABAMENTO: PINTADO EM BRANCO	ACABAMENTO: PINTADO EM BRANCO	ACABAMENTO: PINTADO EM BRANCO	ACABAMENTO: PINTADO EM BRANCO	ACABAMENTO: PINTADO EM BRANCO	ACABAMENTO: PINTADO EM BRANCO	ACABAMENTO: PINTADO EM BRANCO	ACABAMENTO: PINTADO EM BRANCO
MEDIDAS:	MEDIDAS:	MEDIDAS:	MEDIDAS:	MEDIDAS:	MEDIDAS:	MEDIDAS:	MEDIDAS:	MEDIDAS:
DESENHO: 71.01	DESENHO: 71.02	DESENHO: 71.02	DESENHO: 71.02	DESENHO: 71.02	DESENHO: 71.02	DESENHO: 71.02	DESENHO: 71.02	DESENHO: 71.02
QUANTIDADE: 1	QUANTIDADE: 1	QUANTIDADE: 1	QUANTIDADE: 1	QUANTIDADE: 1	QUANTIDADE: 1	QUANTIDADE: 1	QUANTIDADE: 1	QUANTIDADE: 1
OBSERVAÇÕES: RADIADOR	OBSERVAÇÕES:	OBSERVAÇÕES: RADIADOR	OBSERVAÇÕES:	OBSERVAÇÕES: RADIADOR	OBSERVAÇÕES:	OBSERVAÇÕES: RADIADOR	OBSERVAÇÕES:	OBSERVAÇÕES: RADIADOR

PISO +1

M3.01	M3.02	M3.03	M3.04	M3.05	M3.06	M3.07
FUNCIONAMENTO: BALCÃO	FUNCIONAMENTO: ESTANTE	FUNCIONAMENTO: ESTANTE	FUNCIONAMENTO: ESTANTE	FUNCIONAMENTO: BALCÃO	FUNCIONAMENTO: BALCÃO E ESTANTE	FUNCIONAMENTO: BALCÕES
LOCALIZAÇÃO: 0.4 ATRIO PUBLICO	LOCALIZAÇÃO: 0.6 DEPOSITO-VESTIÁRIO	LOCALIZAÇÃO: 0.7 BIBLIOTECA	LOCALIZAÇÃO: 0.8 CAFETERIA	LOCALIZAÇÃO: 0.13 LOJA	LOCALIZAÇÃO: 0.13 LOJA	LOCALIZAÇÃO: 0.8 CAFETERIA
MATERIAL: PEDRA ATÁLIA	MATERIAL: MADEIRA	MATERIAL: MADEIRA	MATERIAL: MADEIRA	MATERIAL: MADEIRA	MATERIAL: MADEIRA E VIDRO	MATERIAL: ?
ACABAMENTO: PEDRA AMACIADO	ACABAMENTO: PINTADO EM BRANCO	ACABAMENTO: PINTADO EM BRANCO	ACABAMENTO: PINTADO EM BRANCO	ACABAMENTO: PINTADO EM BRANCO	ACABAMENTO: PINTADO EM BRANCO	ACABAMENTO: PINTADO EM BRANCO
MEDIDAS:	MEDIDAS:	MEDIDAS:	MEDIDAS:	MEDIDAS:	MEDIDAS:	MEDIDAS:
DESENHO: 71.03	DESENHO: 71.04	DESENHO: 71.05	DESENHO: 71.04	DESENHO: 71.06	DESENHO: 71.06	DESENHO:
QUANTIDADE: 1	QUANTIDADE: 1	QUANTIDADE: 1	QUANTIDADE: 1	QUANTIDADE: 1	QUANTIDADE: 1	QUANTIDADE: 1
OBSERVAÇÕES:	OBSERVAÇÕES:	OBSERVAÇÕES:	OBSERVAÇÕES:	OBSERVAÇÕES:	OBSERVAÇÕES:	OBSERVAÇÕES:

PISO 0

M2.01	M2.02	M2.03	M2.04	M2.05	M2.06 E M2.07	M2.08	M2.09
FUNCIONAMENTO: BALCÃO	FUNCIONAMENTO: ESTANTE	FUNCIONAMENTO: BALCÃO	FUNCIONAMENTO: ESTANTE	FUNCIONAMENTO: ESTANTE	FUNCIONAMENTO: CACOS	FUNCIONAMENTO: ESTANTE	FUNCIONAMENTO: BALCÃO
LOCALIZAÇÃO: -1.7 OFIC. PEDAGÓGICA	LOCALIZAÇÃO: -1.7 OFIC. PEDAGÓGICA	LOCALIZAÇÃO: -1.9 RESTAURO	LOCALIZAÇÃO: -1.9 RESTAURO	LOCALIZAÇÃO: -1.23 CNTR. CONTROLO	LOCALIZAÇÃO: QUARTOS DE DUCHE	LOCALIZAÇÃO: -1.17 INVENTARIO / REG.	LOCALIZAÇÃO: -1.16 RECEP. OBJECTOS
MATERIAL: PEDRA ATÁLIA	MATERIAL: MADEIRA	MATERIAL: PEDRA ATÁLIA	MATERIAL: MADEIRA	MATERIAL: MADEIRA	MATERIAL: MADEIRA	MATERIAL: MADEIRA	MATERIAL: MADEIRA
ACABAMENTO: PEDRA AMACIADO	ACABAMENTO: PEDRA AMACIADO	ACABAMENTO: PEDRA AMACIADO	ACABAMENTO: PINTADO EM BRANCO	ACABAMENTO: PINTADO EM BRANCO	ACABAMENTO: PINTADOS EM BRANCO	ACABAMENTO: PINTADOS EM BRANCO	ACABAMENTO: PINTADOS EM BRANCO
MEDIDAS:	MEDIDAS:	MEDIDAS:	MEDIDAS:	MEDIDAS:	MEDIDAS:	MEDIDAS:	MEDIDAS:
DESENHO: 71.07	DESENHO:	DESENHO: 71.07	DESENHO: 71.08	DESENHO: 71.08	DESENHO: 71.08	DESENHO:	DESENHO:
QUANTIDADE: 1	QUANTIDADE: 1	QUANTIDADE: 1	QUANTIDADE: 1	QUANTIDADE: 1	QUANTIDADE: 2	QUANTIDADE: 1	QUANTIDADE: 1
OBSERVAÇÕES:	OBSERVAÇÕES: FENDAS DE AVAC	OBSERVAÇÕES:	OBSERVAÇÕES:	OBSERVAÇÕES:	OBSERVAÇÕES:	OBSERVAÇÕES:	OBSERVAÇÕES:

PISO -1

PORTAS DE CORRER									
M4 (PISO 1)	M4.01	M4.02	M4.03	M4.04	M4.05	M4.06	M4.07	M4.08	M4.09
M3 (PISO 0)		M3.02		M3.04	M3.05			? M3.08	? M3.09
M2 (PISO -1)	M2.01	M2.02		M2.04	M2.05	M2.06	M2.07	M2.08	M2.09

PORTAS DE ABRIR				
M4 (PISO 1)		M4.04	M4.06 ?	
M3 (PISO 0)		M3.03		
M2 (PISO -1)			M2.06	M2.06

ESTANTE ABERTA				
M4 (PISO 1)	M4.01			
M3 (PISO 0)		M3.03		
M2 (PISO -1)				

BALCÕES DE PEDRA				
M4 (PISO 1)				
M3 (PISO 0)	M3.01		M3.05	
M2 (PISO -1)	M2.01		M2.03	

36.00	COTA PLANIMÉTRICAS, PRONTO
36.00	COTA PLANIMÉTRICAS, TOSCO/EXOS
3.85	COTA PLANIMÉTRICAS, PRONTO
3.00	COTA PLANIMÉTRICAS, TOSCO/EXOS
+0.00	
-0.15	

NOTAS:
 NÃO MEDIR DESENHOS, USAR SÓ A COTAGEM.
 QUALQUER COTA INDICADA É SUJEITA A CONFIRMAÇÃO EM OBRA.
 EM CASO DE INCONFERÊNCIA ENTRE DESENHOS,
 A ESCALA TEM PRIORIDADE E A QUE VIGORAR.
 COTAS EM MILÍMETROS.

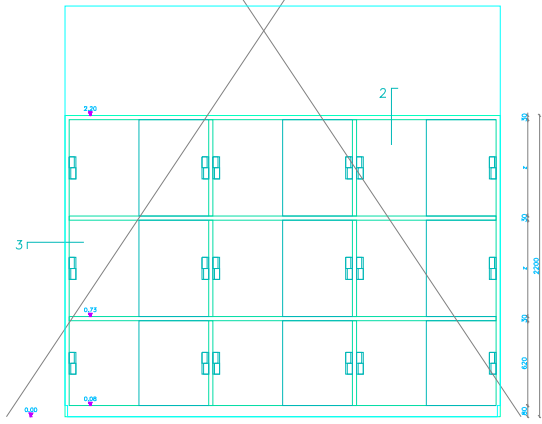

1 ALÇADO FRONTAL ESTANTE

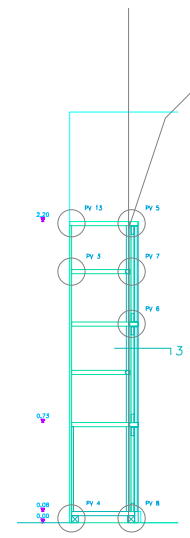

2 CORTE TRANSVERSAL ESTANTE

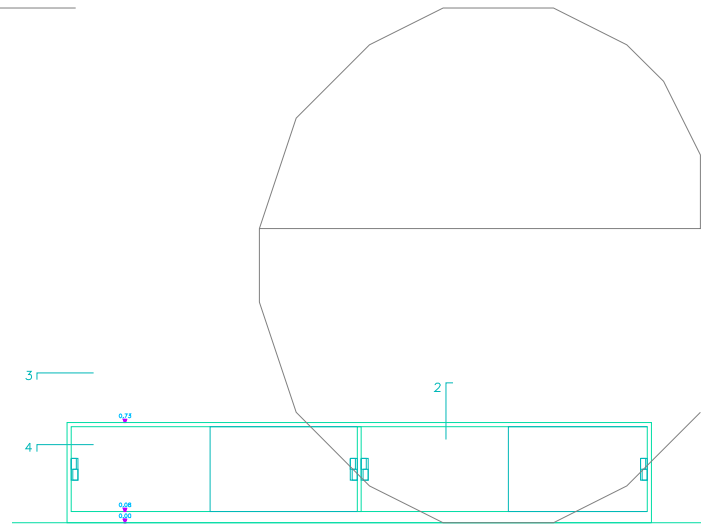

1 ALÇADO FRONTAL BALCÃO

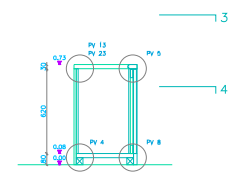

2 CORTE TRANSVERSAL BALCÃO

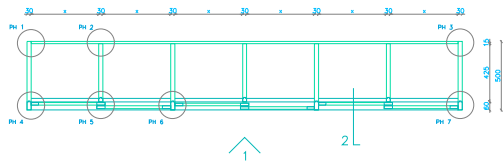

3 PLANTA

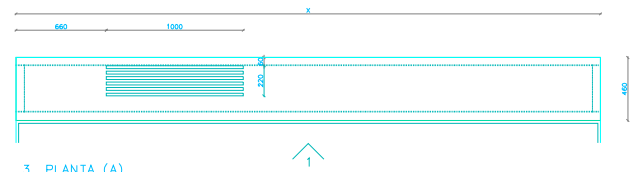

3 PLANTA (A)
BALCÕES M4.03 E M1.06

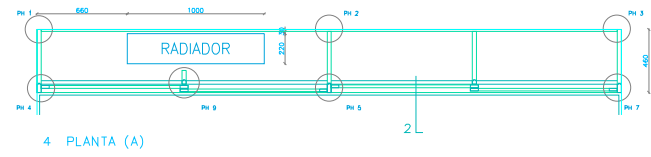

4 PLANTA (A)

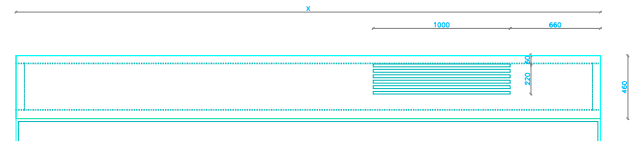

3 PLANTA (B)
BALCÕES M4.04 E M1.08

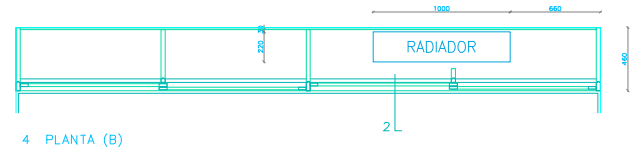

4 PLANTA (B)

NOTAS:
PORRENDRES TIPO - VER FOLHAS 72.01

1 ALÇADO F

0.00	COTA PLANIMÉTRICA, PRONTO
0.00	COTA PLANIMÉTRICA, TOSCO/EIXOS
0.00	COTA PLANIMÉTRICA, PRONTO
0.00	COTA PLANIMÉTRICA, TOSCO/EIXOS

NOTAS:
NÃO MEDIR DESINHOS, USAR SO A COFAGEM.
QUALQUER COTA INDICADA É SUJEITA A CONFIRMAÇÃO EM OBRA.
EM CASO DE INCONFERÊNCIA ENTRE DESINHOS,
A ESCALA MAIS AMPLA É A QUE VIGORAR.
COTAS EM MILÍMETROS.

ÁLVARO SIZA Arq. Lda. TEL: +351 22-6167270
RUA DO ALEXO, 53 - 2º 4150-043 PORTO FAX: +351 22-6167279
e-mail: siza@mol.telepac.pt
MUSEU ETNOGRÁFICO E ARQUEOLÓGICO DR. JOAQUIM MANSO, NAZARE
ESTANTE E BALCÕES M4.03 A M4.08
ABRIL 2006
1/20

PROJETO	NAZ
EXEC.	EXEC.
FECHA	ABRIL 2006
FOLHA	71.02

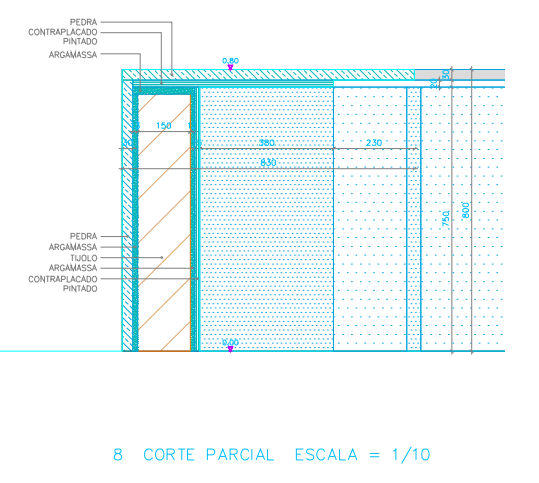
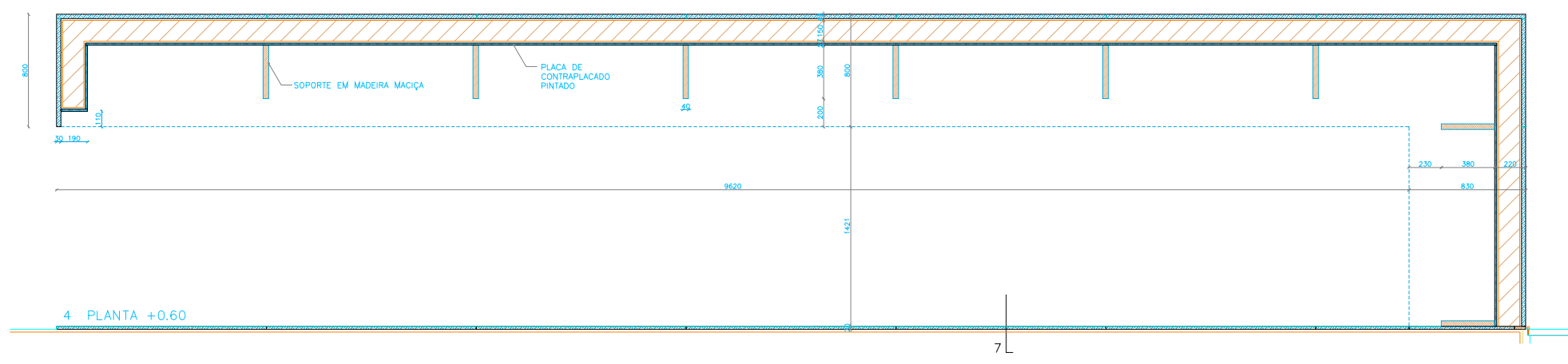
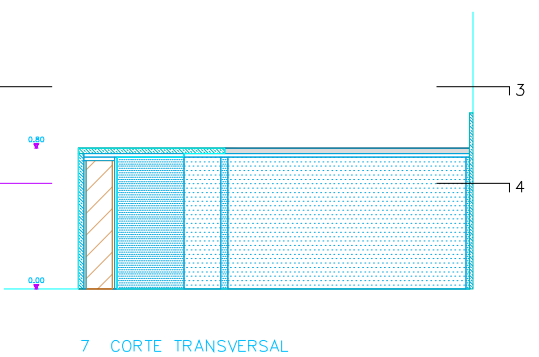
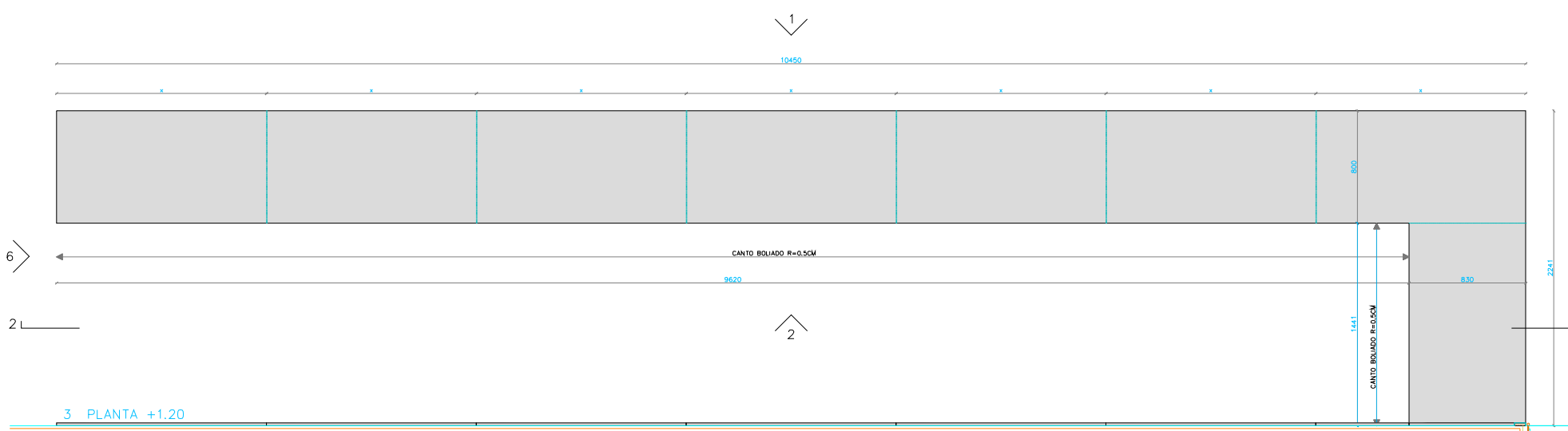
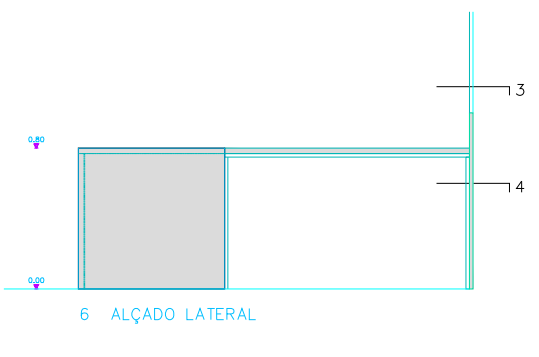
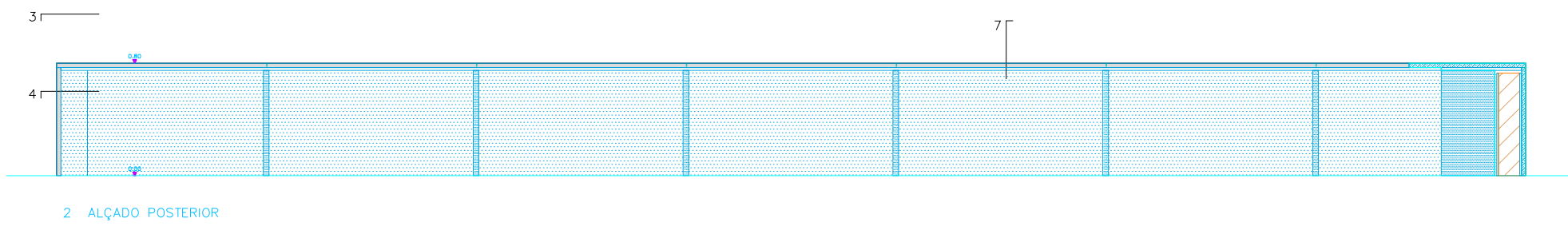
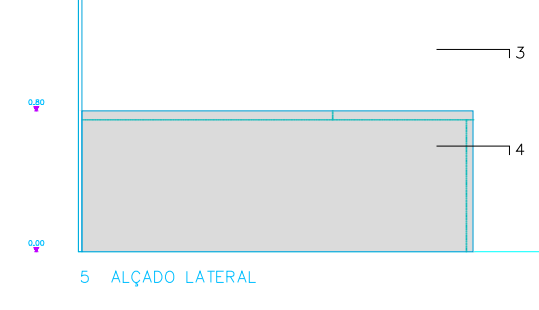
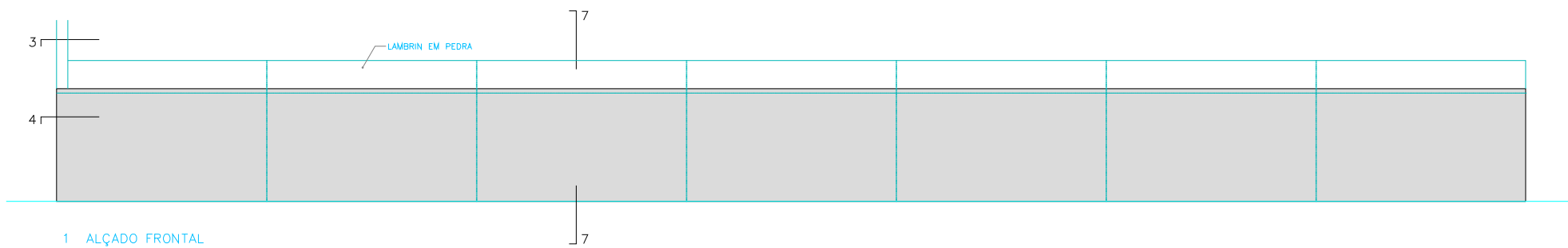

Xref N:\03-NAZARE\11-EXECUÇÃO\71.0X_MATFRIAS.dwg

<p>3600</p> <p>2800</p> <p>T= 3.85</p> <p>P= 3.00</p> <p>±0.00</p> <p>+0.15</p>	<p>COTA PLANIMÉTRICAS, PRONTO</p> <p>COTA PLANIMÉTRICAS, TOSCO/EIXOS</p> <p>COTA PLANIMÉTRICAS, PRONTO</p> <p>COTA PLANIMÉTRICAS, TOSCO/EIXOS</p>	<p>NOTAS:</p> <p>NÃO MEDIR DESENHOS. USAR SO A COTAGEM.</p> <p>QUALQUER COTA INDICADA É SUJEITA A CONFIRMAÇÃO EM OBRA.</p> <p>EM CASO DE INCOERÊNCIA ENTRE DESENHOS,</p> <p>A ESCALA MAIS AMPLIADA É A QUE VIGORA.</p> <p>COTAS EM MILÍMETROS.</p>	<p>ÁLVARO SIZA Arqt. Lda.</p> <p>RUA DO ALEIXO, 53 - 2.º 4150-043 PORTO</p> <p>MUSEU ETNOGRÁFICO E ARQUEOLÓGICO DR. JOAQUIM MANSO, NAZARÉ</p> <p>BALÇÃO M3.01</p>	<p>TEL: +351 22-6167270</p> <p>FAX: +351 22-6167279</p> <p>e-mail: sizo@mail.telepac.pt</p>	<p>PROJETO</p> <p>EXEC.</p> <p>ABRIL 2006</p> <p>1/20</p>	<p>PROJETO</p> <p>EXEC.</p> <p>71.03</p>
---	---	--	--	---	---	--

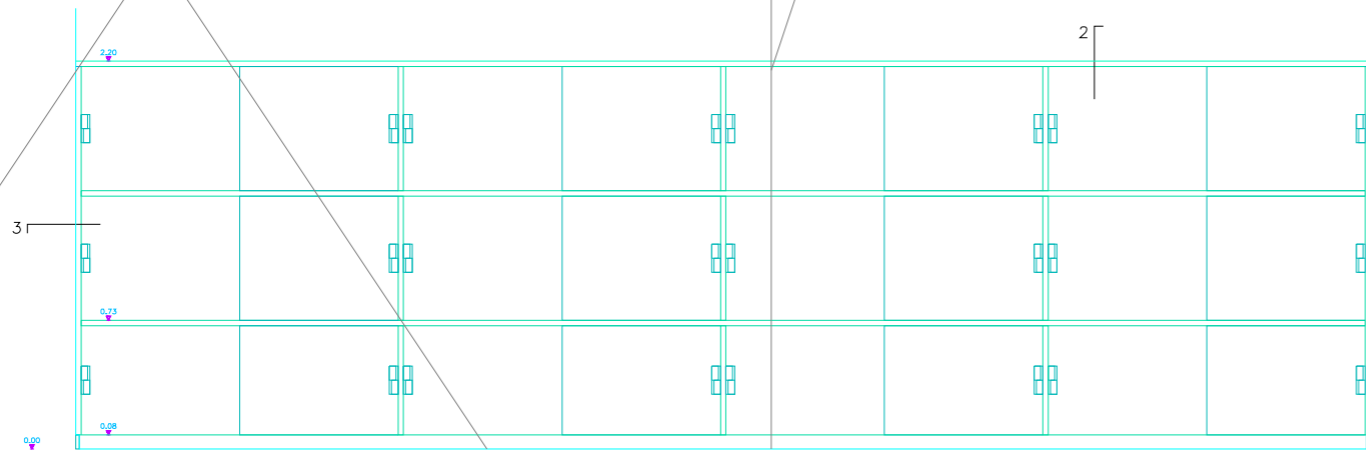

1 ALÇADO FRONTAL ESTANTE

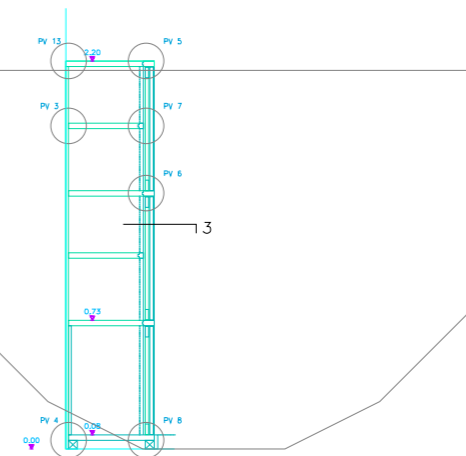

2 CORTE TRANSVERSAL ESTANTE

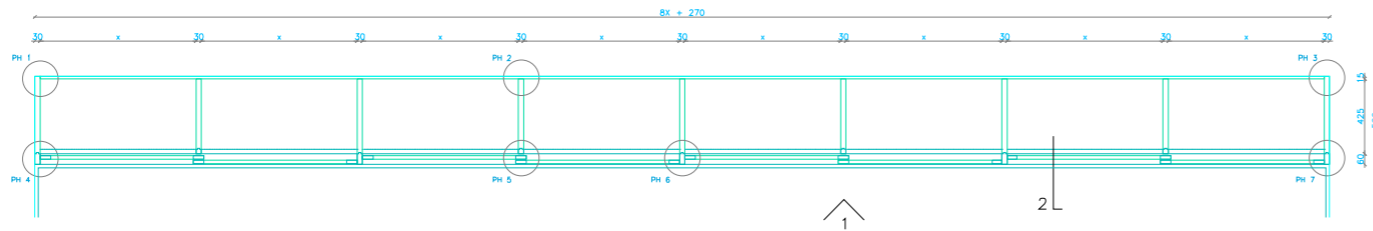

3 PLANTA - ESTANTE M3.02

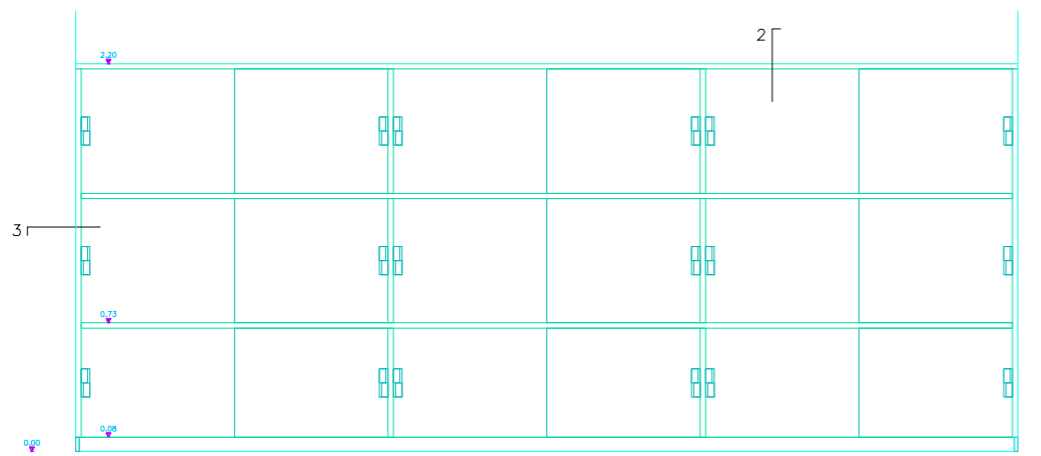

1 ALÇADO FRONTAL ESTANTE

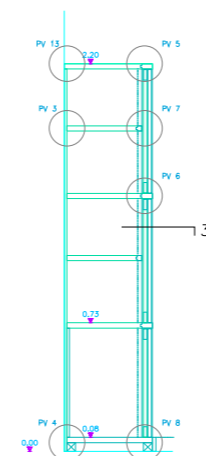

2 CORTE TRANSVERSAL ESTANTE

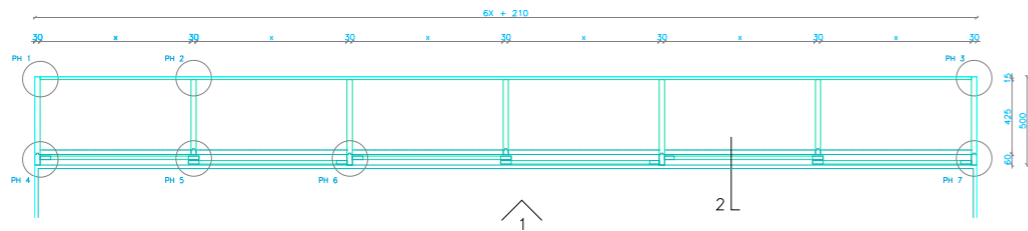

3 PLANTA - ESTANTE M3.04

NOTAS:
PORMENORES TIPO - VER FOLHAS 72.xx

28.00	COTA PLANIMÉTRICAS, PRONTO
28.00	COTA PLANIMÉTRICAS, TOSCO/EIXOS
3.85	COTA PLANIMÉTRICAS, PRONTO
3.00	COTA PLANIMÉTRICAS, TOSCO/EIXOS
±0.00	COTA PLANIMÉTRICAS, TOSCO/EIXOS
-0.15	COTA PLANIMÉTRICAS, TOSCO/EIXOS

NOTAS:
NÃO MEDIR DESENHOS, USAR SÓ A COTAGEM.
QUALQUER COTA INDICADA É SUJEITA A CONFIRMAÇÃO EM OBRA.
EM CASO DE INCOERÊNCIA ENTRE DESENHOS,
A ESCALA LÍNEA AMPLIADA É A QUE VIGORAR.
COTAS EM MILÍMETROS.

ÁLVARO SIZA	Arg. Lda.	TEL.: +351 22-6167270
RUA DO ALEXO, 53 - 2º	4150-043 PORTO	FAX.: +351 22-6167279
MUSEU ETNOGRÁFICO E ARQUEOLÓGICO DR. JOAQUIM MANSO, NAZARÉ		e-mail: siza@mail.telepac.pt
ESTANTES M3.02 E M3.04		ABRIL 2006

PROJETO	NAZ
EXEC.	EXEC.
REVIS.	
FECHA	71.04

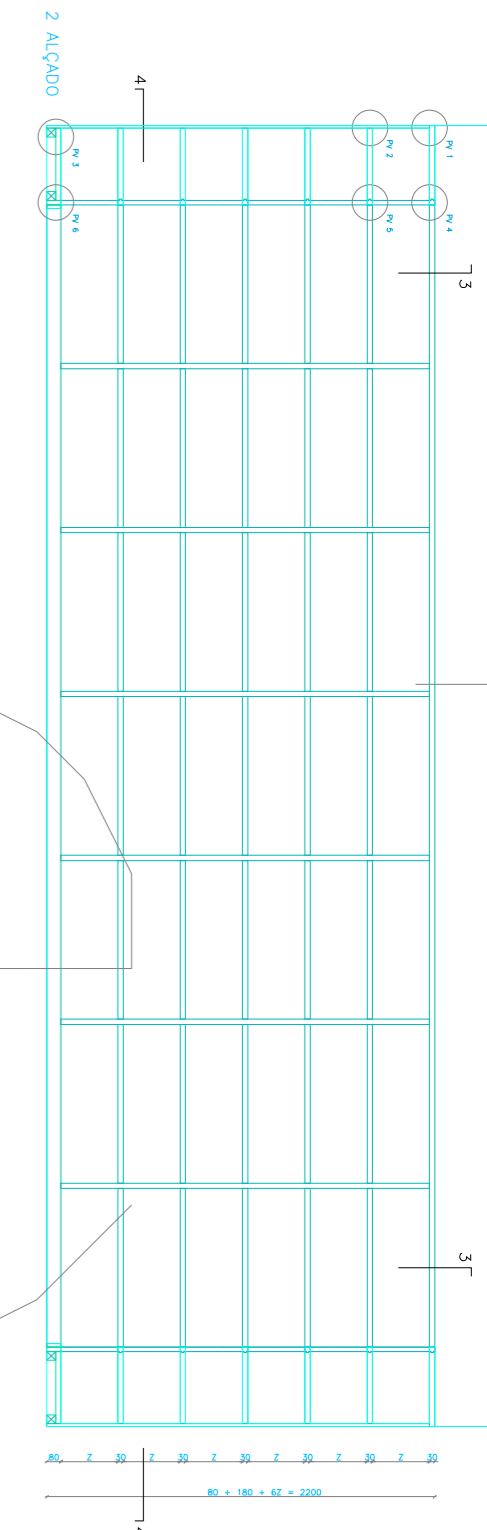
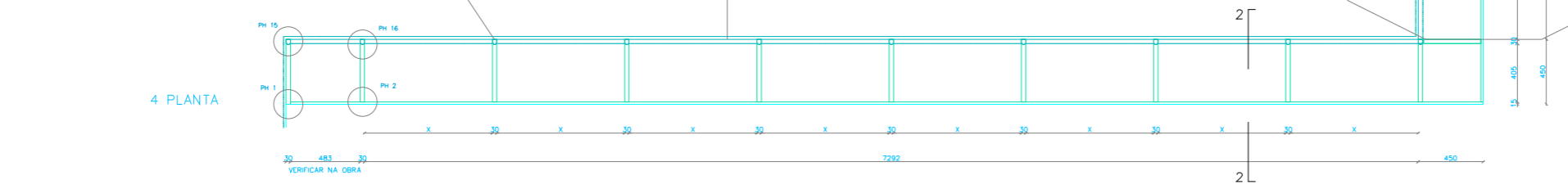
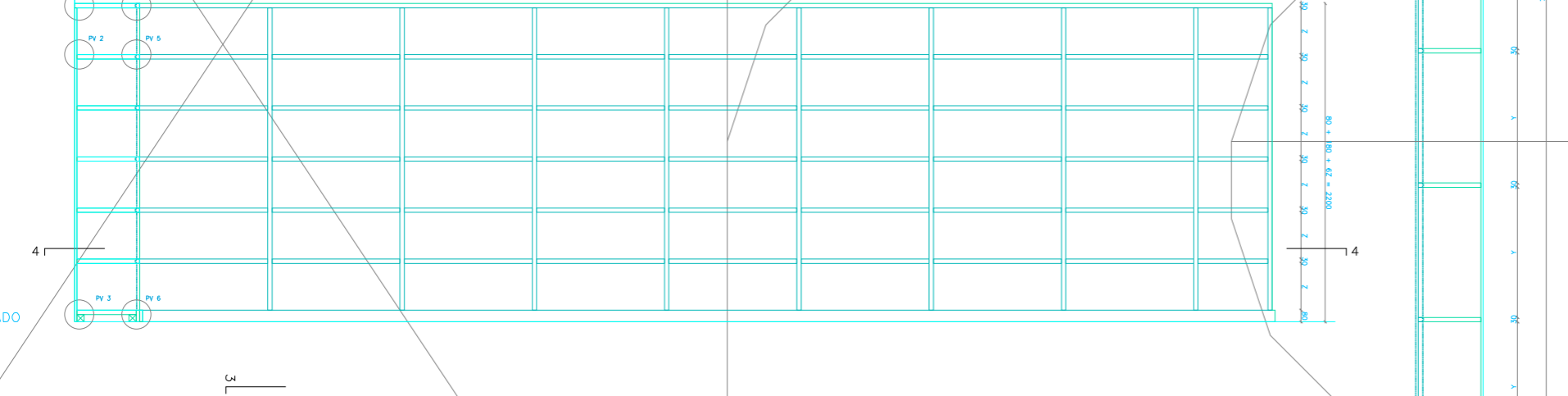
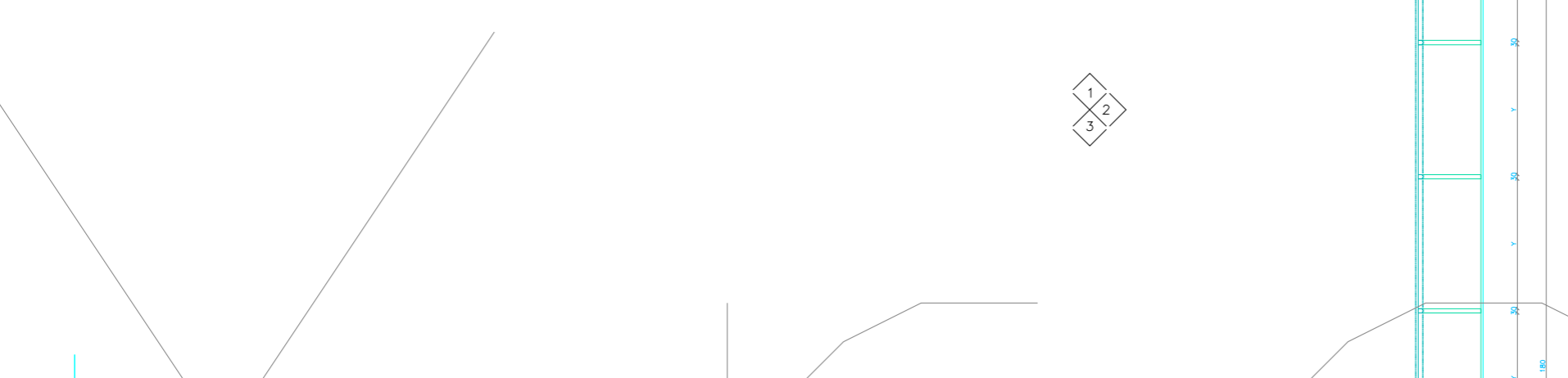
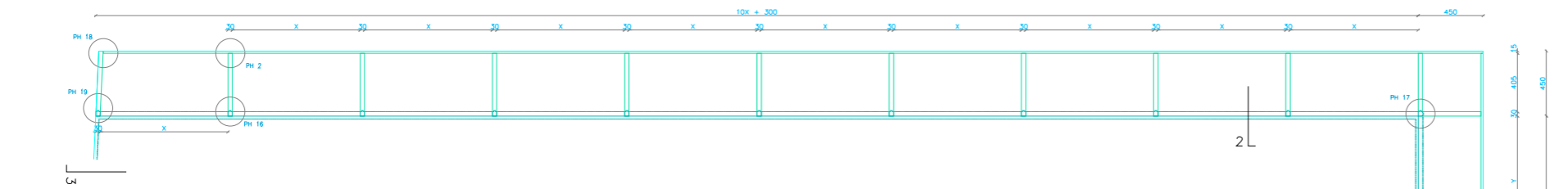
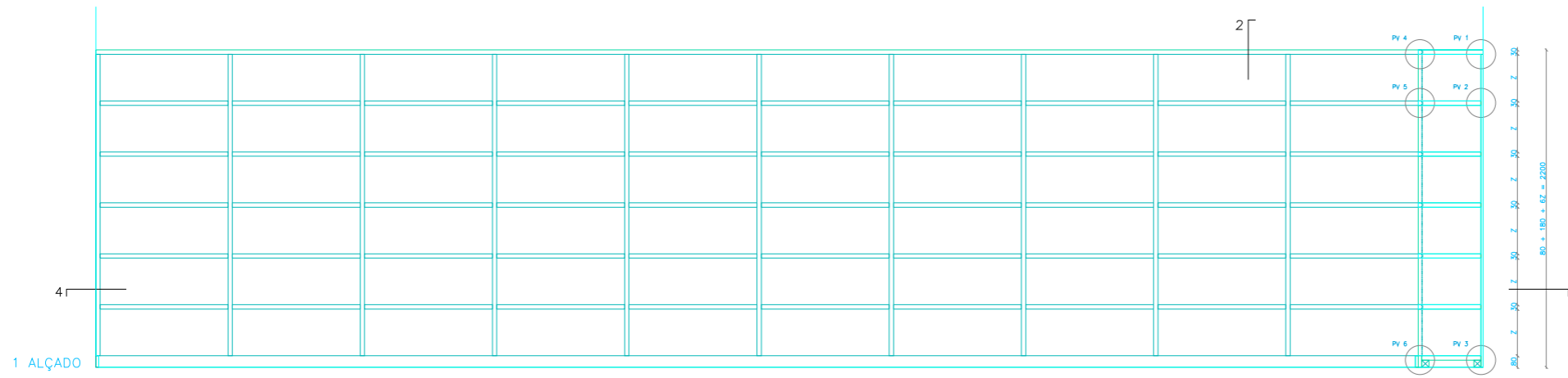

NOTAS:
 PORMENORES TIPO - VER FOLHAS 72.XX

 COTA PLANIMÉTRICAS, PRONTO	 COTA PLANIMÉTRICAS, TOSCO/EIXOS
 COTA PLANIMÉTRICAS, PRONTO	 COTA PLANIMÉTRICAS, TOSCO/EIXOS

NOTAS:
 NÃO MEDIR DESENHOS. USAR SO A COTAGEM. QUALQUER COTA INDICADA É SUJEITA A CONFIRMAÇÃO EM OBRA. EM CASO DE INCONFÉRMICA ENTRE DESENHOS, A ESCALA MÁIS AMPLIADA É A QUE VIGORA. COTAS EM MILÍMETROS.

ÁLVARO SIZA Arqt. Lda. RUA DO ALEIXO, 53 - 2ª 4150-043 PORTO MUSEU ETNOGRÁFICO E ARQUEOLÓGICO DR. JOAQUIM MANSO, NAZARÉ ESTANTE ABERTA M3.03 (BIBLIOTECA)	TEL: +351 22-6167270 FAX: +351 22-6167279 e-mail: siza@mail.telepac.pt	PROJECTO COORDENADOR NAZ EXEC. DATA MARÇO 2006 ESCALA 1/20 FOLHA 71.05
---	--	--

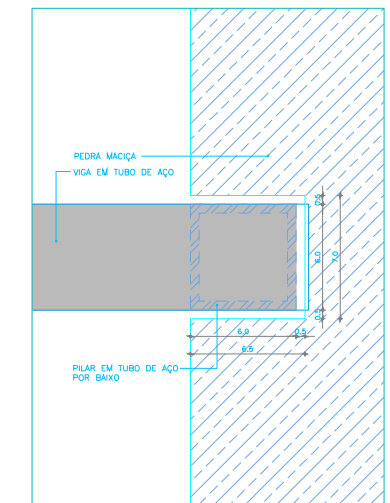
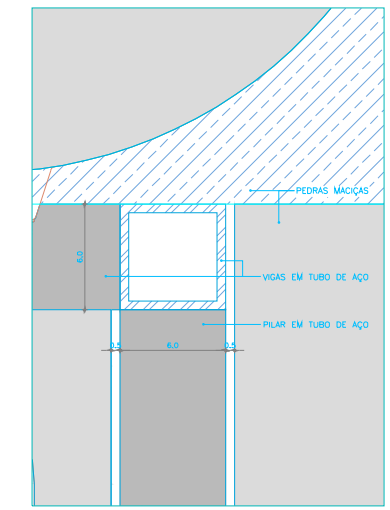
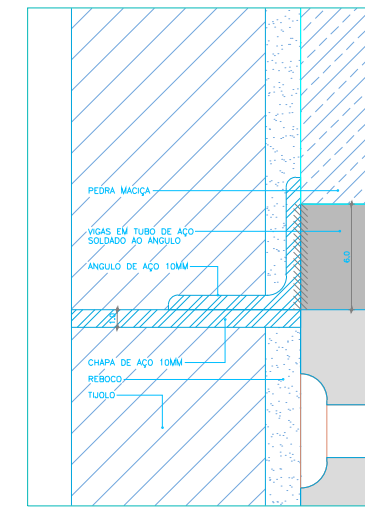
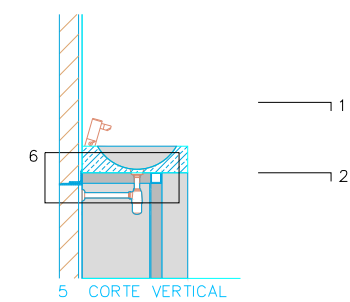
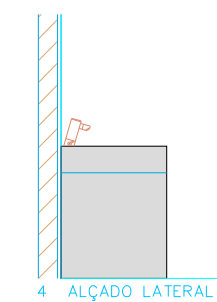
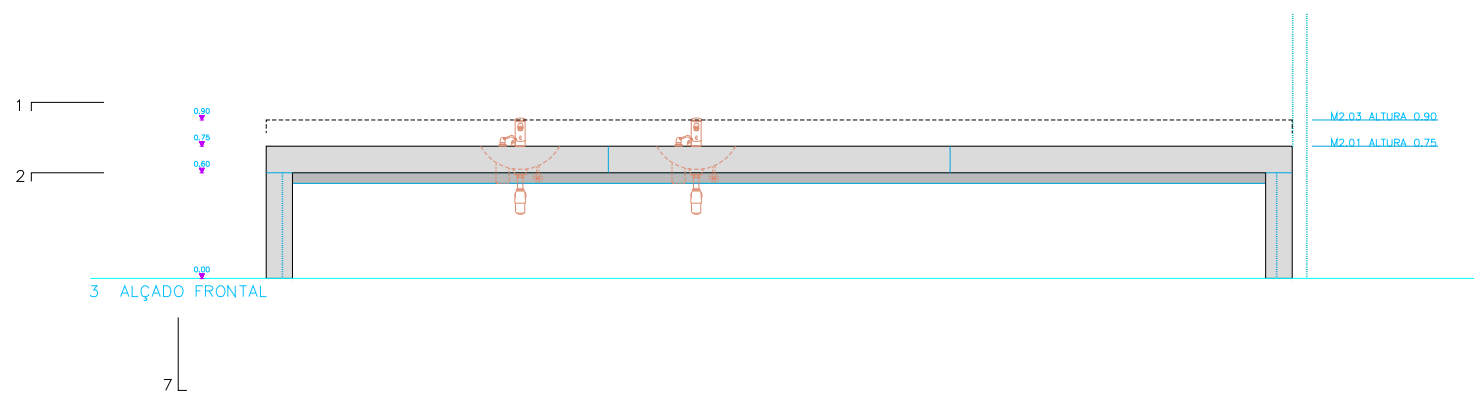
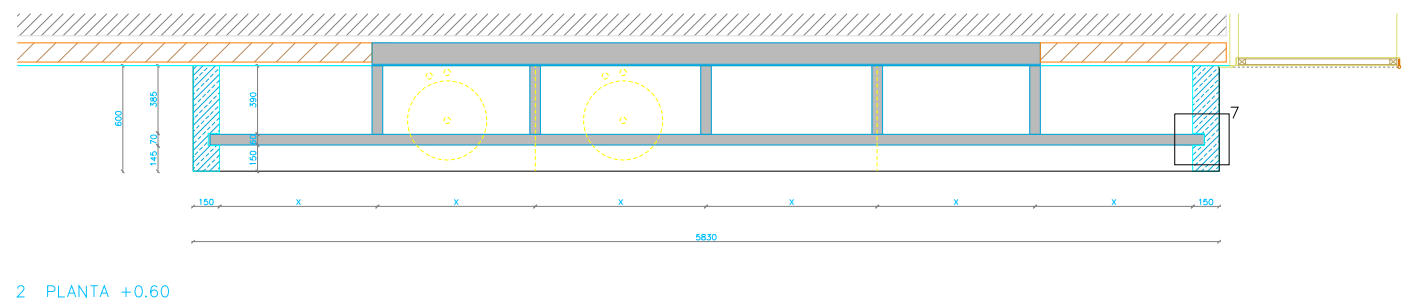
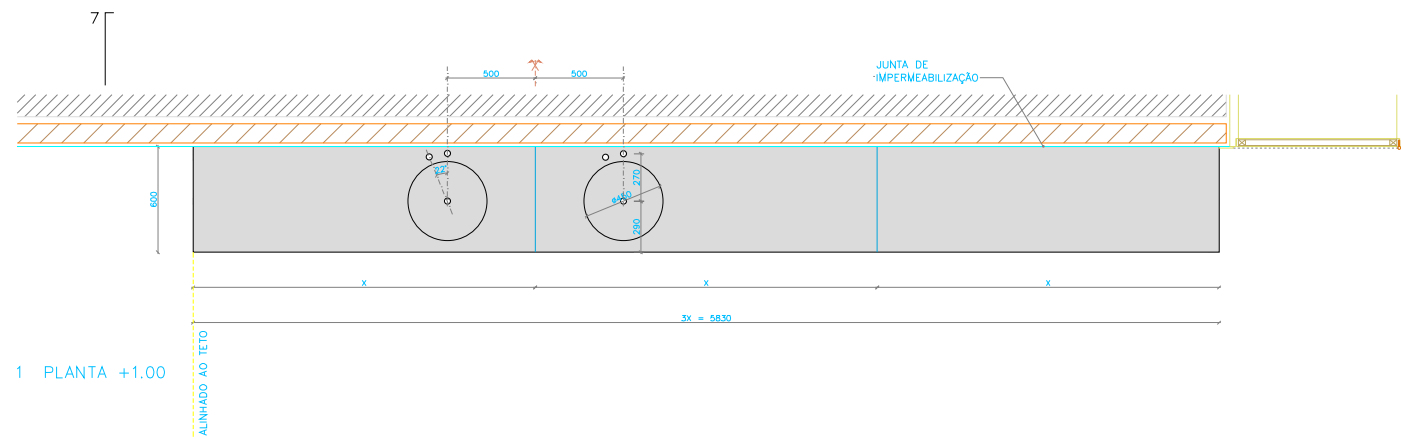

Xref N: \03-NAZARE\11-EXECUÇÃO\71.0X MATERIAIS.dwg

2800	COTA PLANIMÉTRICAS, PRONTO
2800	COTA PLANIMÉTRICAS, TOSCO/EIXOS
T= 3.85	COTA PLANIMÉTRICAS, PRONTO
P= 3.00	COTA PLANIMÉTRICAS, TOSCO/EIXOS
±0.00	
-0.15	

NOTAS:

NÃO MEDIR DESENHOS. USAR SO A COTAGEM. QUALQUER COTA INDICADA É SUJEITA A CONFIRMAÇÃO EM OBRA, EM CASO DE INCOERÊNCIA ENTRE DESENHOS, A ESCALA MAIS AMPLIADA É A QUE VIGORA. COTAS EM MILÍMETROS.

ÁLVARO SIZA	Arqt. Lda.	TEL: +351 22-6167270	PROJETO	NAZ
RUA DO ALEIXO, 53 - 2.º 4150-043 PORTO		FAX: +351 22-6167279	EXEC.	EXEC.
MUSEU ETNOGRÁFICO E ARQUEOLÓGICO DR. JOAQUIM MANSO, NAZARÉ		e-mail: sizo@mail.telepac.pt	ABRIL 2006	
BALCÕES EM PEDRA MACIÇA M2.01 E M2.03			1/20	1/2
				71.07

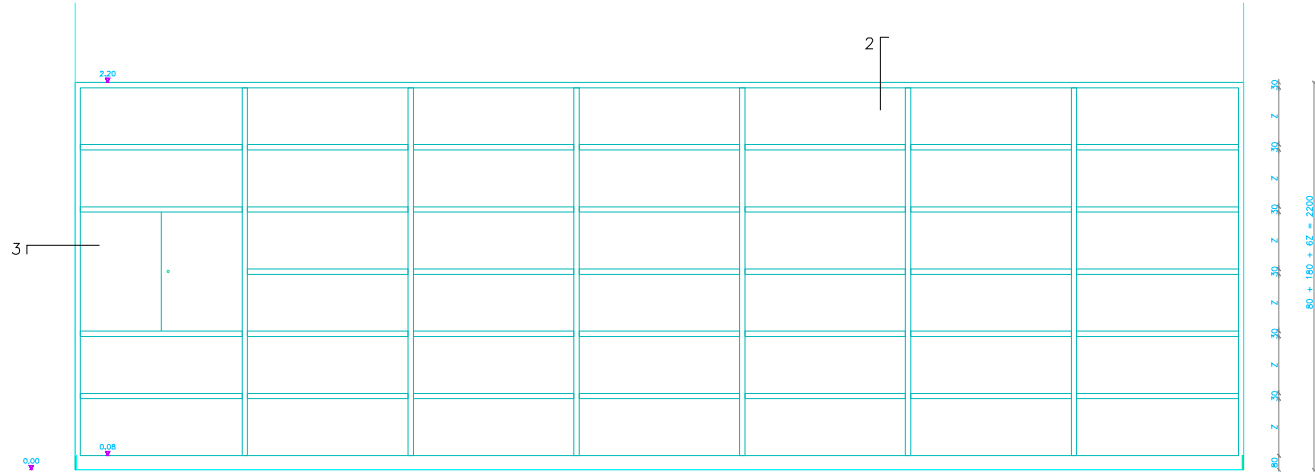

1 ALÇADO FRONTAL ESTANTE ABERTA M2.04

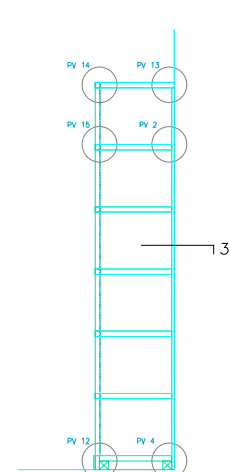

2 CORTE TRANSVERSAL ESTANTE M2.04

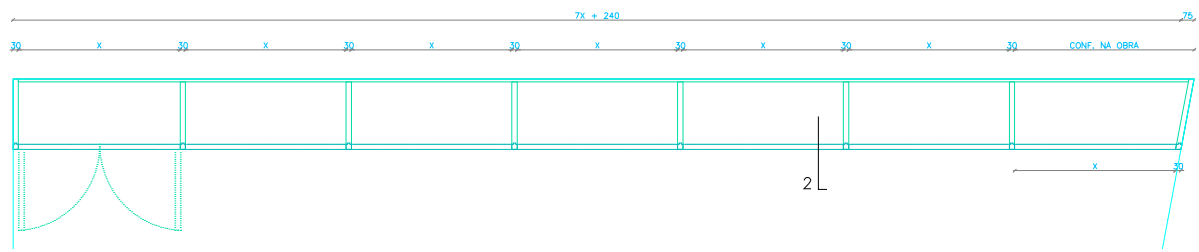

1 PLANTA ESTANTE ABERTA M2.04

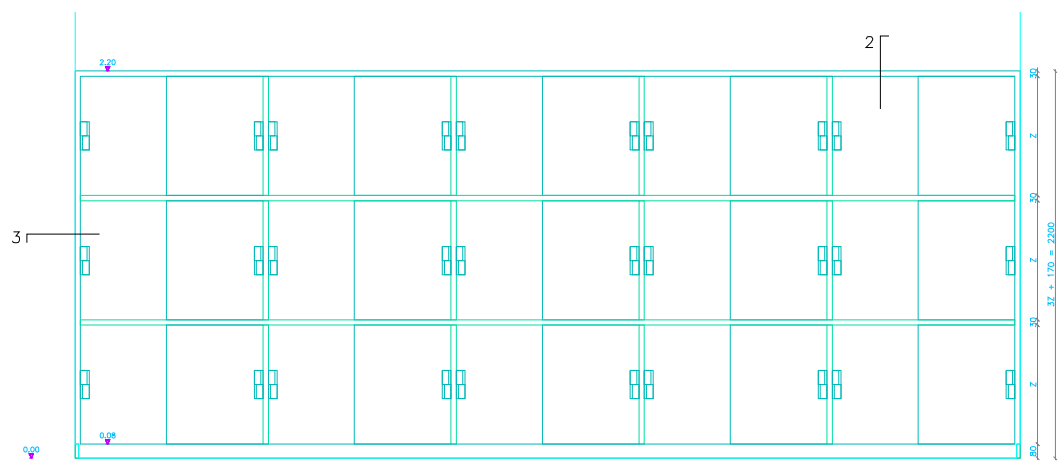

1 ALÇADO FRONTAL ESTANTE M2.05

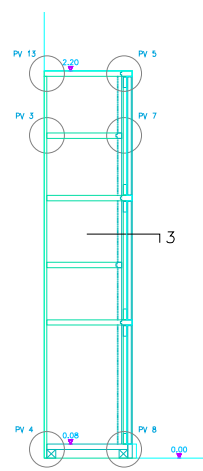

2 CORTE TRANSVERSAL ESTANTE M2.05

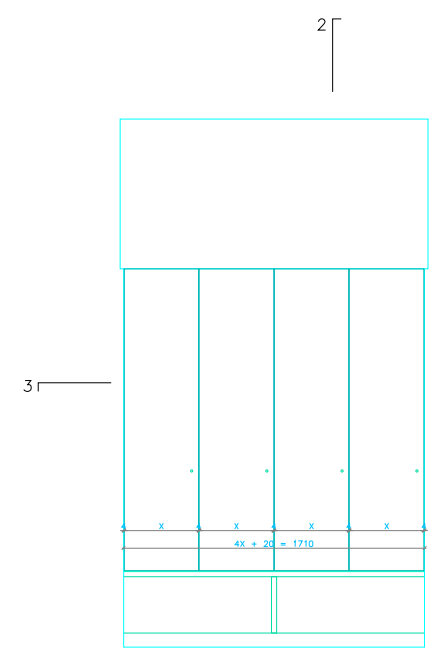

1 ALÇADO FRONTAL CACIFOS

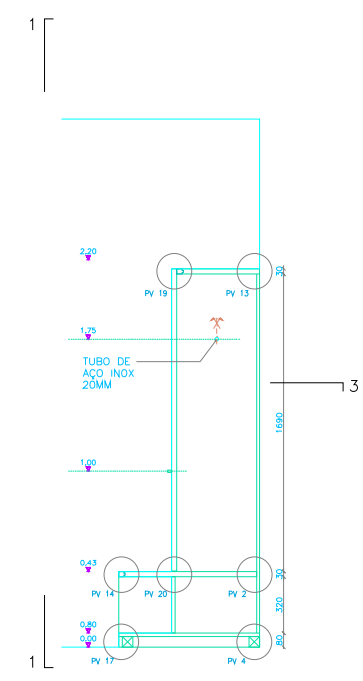

2 CORTE VERTICAL CACIFOS

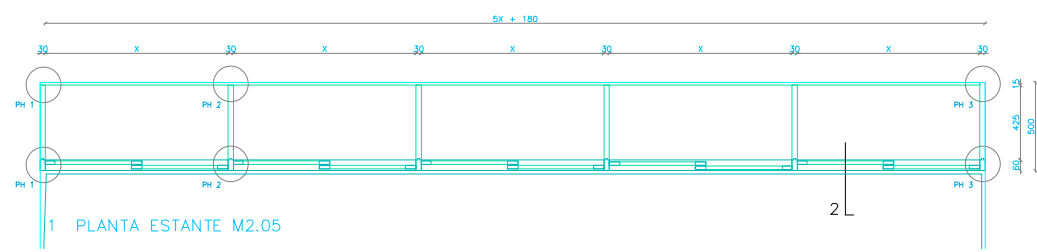

1 PLANTA ESTANTE M2.05

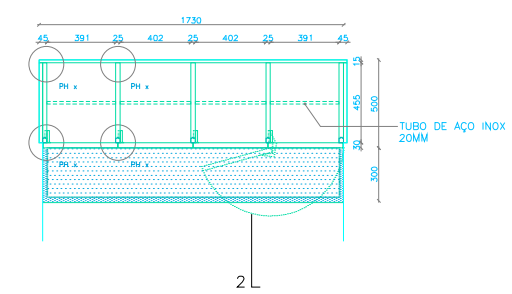

3 PLANTA CACIFOS

NOTAS:
PORMENORES TIPO - VER FOLHAS 72.XX

MATERIAIS:	
TIJOLO	MADEIRA MACIÇA CORTE
REBOCO	MDF CORTE
MADEIRA MACIÇA	MDF
PEDRA	PEDRA CORTE
VIDRO CORTE	VIDRO

COTA PLANIMÉTRICAS, PRONTO
COTA PLANIMÉTRICAS, TOSCO/EIXOS
COTA PLANIMÉTRICAS, PRONTO
COTA PLANIMÉTRICAS, TOSCO/EIXOS

NOTAS:
NÃO MEDIR DESENHOS. USAR SO A COTAGEM.
QUALQUER COTA INDICADA É SUJEITA A CONFIRMAÇÃO EM OBRA,
EM CASO DE INCONFÉRMENÇA ENTRE DESENHOS,
A ESCALA MAIS AMPLADA É A QUE VIGORA.
COTAS EM MILÍMETROS.

ÁLVARO SIZA Arqt. Lda.	TEL: +351 22-6167270	PROJETO/COORDENADOR	PROJETO
RUA DO ALEIXO, 53 - 2º 4150-043 PORTO	FAX: +351 22-6167279	EXEC.	EXEC.
MUSEU ETNOGRÁFICO E ARQUEOLÓGICO DR. JOAQUIM MANSO, NAZARÉ	e-mail: siza@mail.telepac.pt	DATA	ABRIL 2006
ESTANTES M2.04 E M2.05, E CACIFOS M2.06 E M2.07		ESCALA	1/20

PROJETO	ÁLVARO SIZA
EXEC.	ÁLVARO SIZA
DATA	ABRIL 2006
ESCALA	1/20

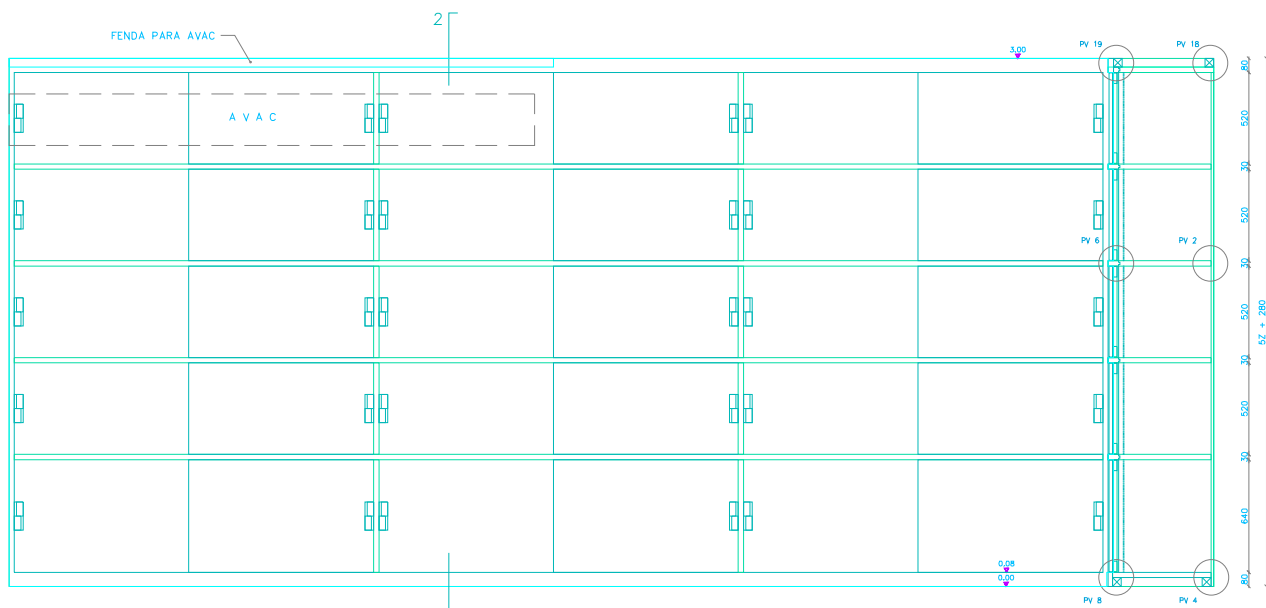
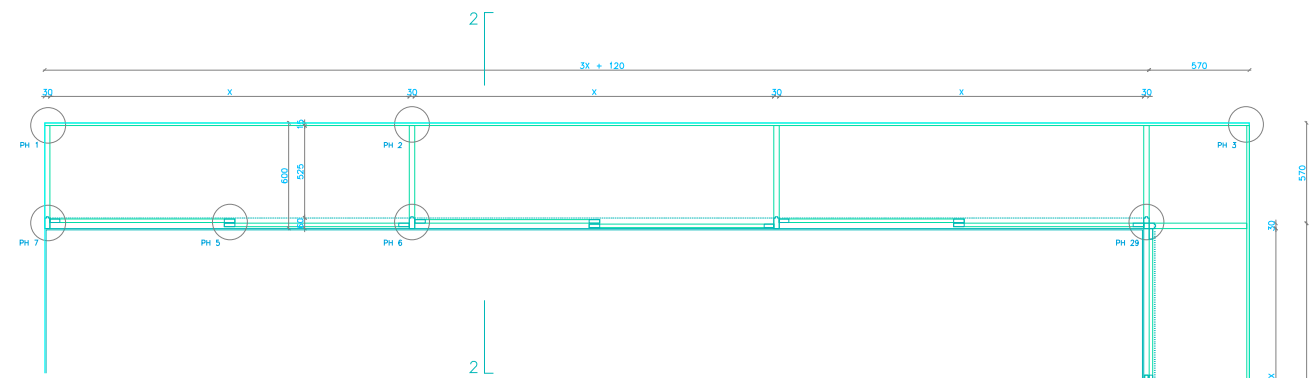

1 ALÇADO ESTANTE M2.02

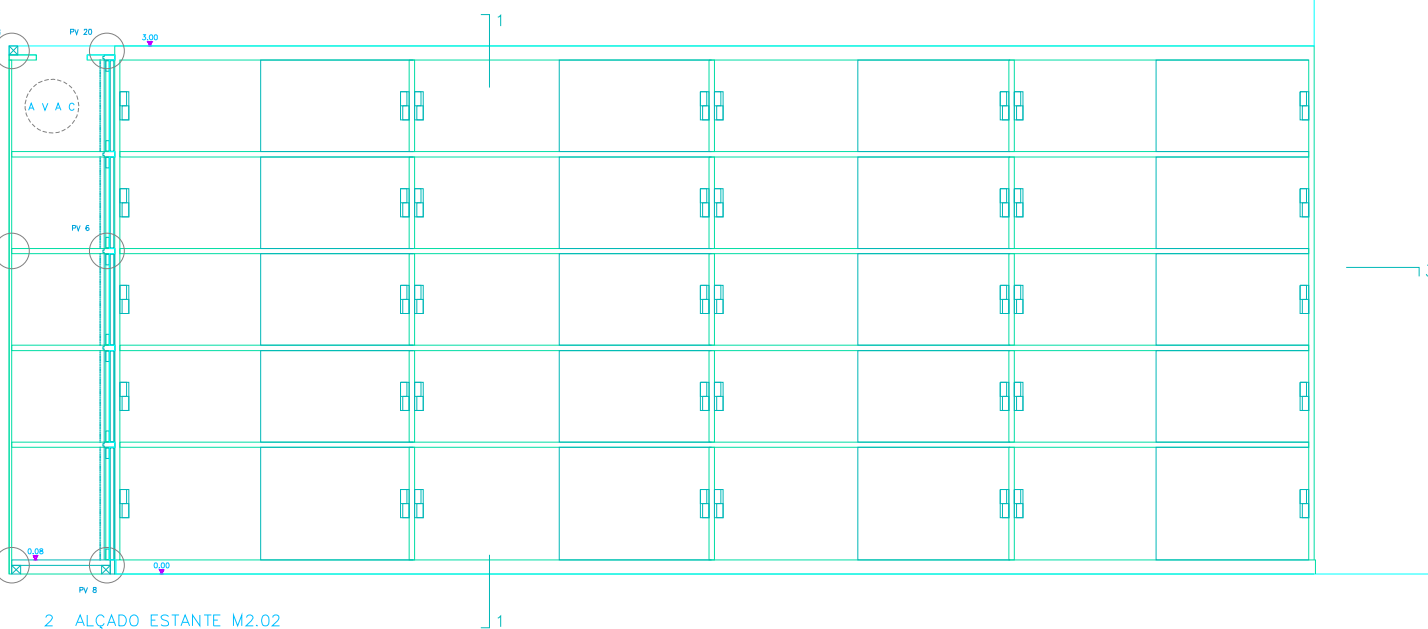

2 ALÇADO ESTANTE M2.02

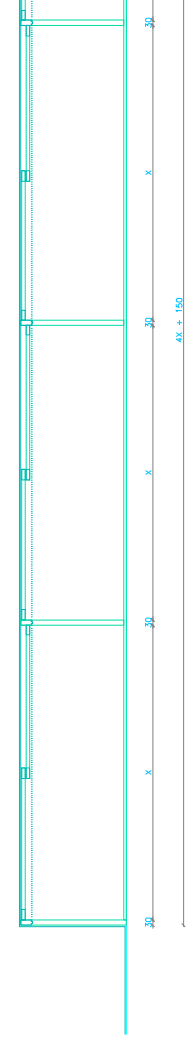

3 PLANTA ESTANTE M2.02

NOTAS:
 PORMENORES TIPO - VER FOLHAS 72.XX

MATERIAIS:

TIJOLO	MADEIRA MACIÇA CORTE	PEDRA
REBOCO	MDF	PEDRA CORTE
MADEIRA MACIÇA	MDF CORTE	VIDRO CORTE

	COTA PLANIMÉTRICAS, PRONTO
	COTA PLANIMÉTRICAS, TOSCO/EIXOS
	COTA PLANIMÉTRICAS, PRONTO
	COTA PLANIMÉTRICAS, TOSCO/EIXOS

NOTAS:
 NÃO MEDIR DESENHOS. USAR SO A COTAGEM.
 QUALQUER COTA INDICADA É SUJEITA A CONFIRMAÇÃO EM OBRA,
 EM CASO DE INCOERÊNCIA ENTRE DESENHOS,
 A ESCALA MAIS AMPLIADA É A QUE VIGORA.
 COTAS EM MILÍMETROS.

ÁLVARO SIZA	Arq. Lda.	TEL: +351 22-6167270	PROJETO	NAZ
RUA DO ALEIXO, 53 - 2º 4150-043 PORTO		FAX: +351 22-6167279	EXEC.	EXEC.
MUSEU ETNOGRÁFICO E ARQUEOLÓGICO DR. JOAQUIM MANSO, NAZARÉ		e-mail: siza@mail.telepac.pt	DATA	ABRIL 2006
ESTANTES, M2.02		ESCALA	1/20	71.09

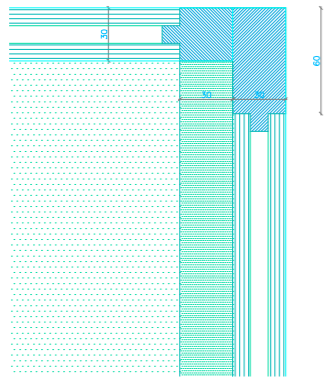

PV 21

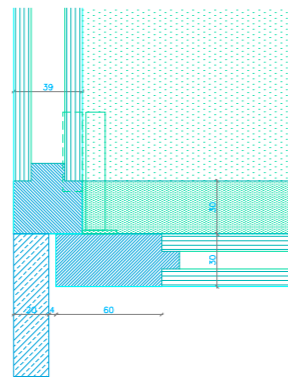

PH 26

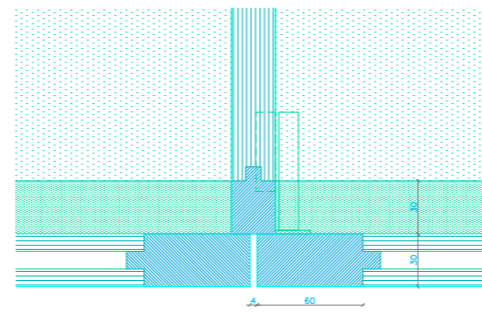

PH 27

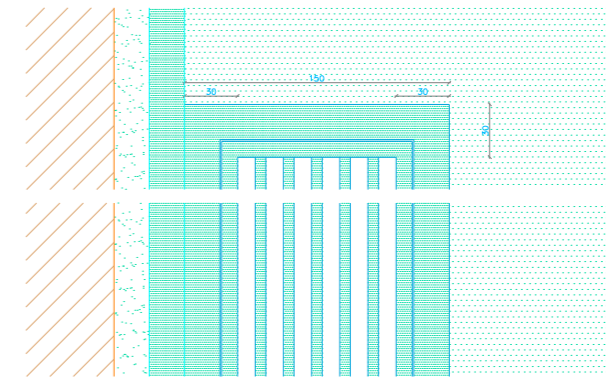

PH 28

1 PLANTA - PORTAS DOS CACIFOS

2 PLANTA - FENDA PARA AVAC (RADIADORES)

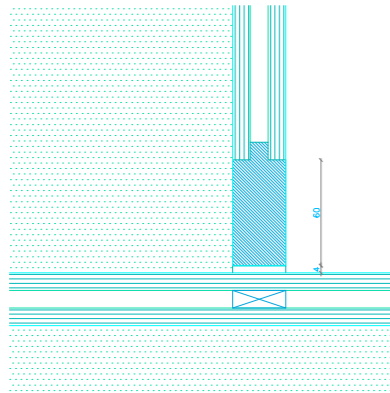

PV 22

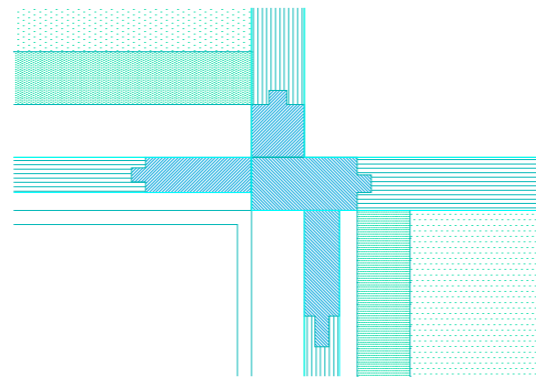

PH 29

4 PLANTA - PORTAS DOS CACIFOS

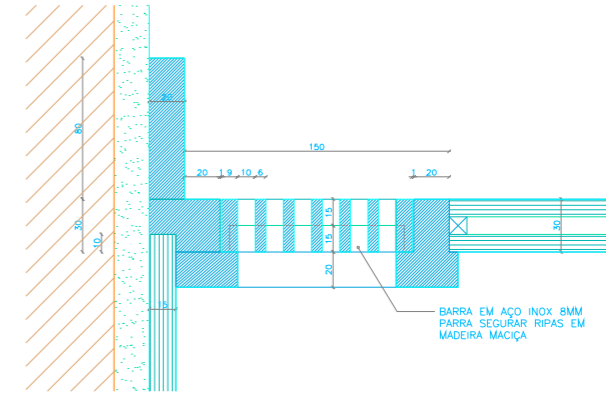

PV 23

5 CORTE VERTICAL - FENDA PARA AVAC (RADIADORES)

3 CORTE VERTICAL - PORTAS DOS CACIFOS

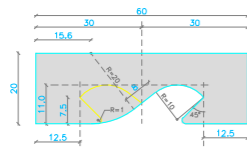

6 PUXADOR - ESCALA ACTUAL

MATERIAIS:					
	TUJOLO		MADEIRA MACIÇA CORTE		PEDRA
	REBOCO		CONTRA PLACADO		PEDRA CORTE
	MADEIRA MACIÇA		CONTRA PLACADO CORTE		VIDRO CORTE

	28.00	COTA PLANIMÉTRICAS, PRONTO
	28.00	COTA PLANIMÉTRICAS, TOSCO/EIXOS
	1.2-3.85	COTA PLANIMÉTRICAS, PRONTO
	1.2-3.00	COTA PLANIMÉTRICAS, TOSCO/EIXOS
	±0.00	COTA PLANIMÉTRICAS, TOSCO/EIXOS
	-0.15	COTA PLANIMÉTRICAS, TOSCO/EIXOS

NOTAS:
 NÃO MEDIR DESENHOS, USAR SÓ A COTAGEM.
 QUALQUER COTA INDICADA É SUJEITA A CONFIRMAÇÃO EM OBRA.
 EM CASO DE INCOERÊNCIA ENTRE DESENHOS,
 A ESCALA MAIS AMPLADA É A QUE VIGORARÁ.
 COTAS EM MILÍMETROS.

ÁLVARO SIZA Arg. Lda.	TEL.: +351 22-6167270	PROFICÍDIA COLABORAÇÃO	PROJETO
RUA DO ALEXO, 53 - 2º 4150-043 PORTO	FAX.: +351 22-6167279		NAZ
	e-mail: siza@mail.telepac.pt		EXEC.
MUSEU ETNOGRÁFICO E ARQUEOLÓGICO DR. JOAQUIM MANSO, NAZARÉ		DATA	ABRIL 2006
PORMENORES MOBILIÁRIOS TÍPICOS 3 - PORMENORES PARTICULARES		ESCALA	1/2
			72.03