

— Zona de intervenção

Planta de implantação Esc. 1/500



SECRETÁRIO DE ESTADO
DA CULTURA

programa de ação "PATRIMÓNIO CULTURAL DA ROTA DO ROMÂNICO | TÁMEGA"



DIREÇÃO REGIONAL DE CULTURA DO NORTE

Igreja de Freixo de Baixo

| Freixo de Baixo, Amarante

DIREÇÃO DE SERVIÇOS DOS BENS CULTURAIS
Rua da Igreja de Ramalde . 4150.091 PORTO

Tratamento do imóvel e envolvente e do espaço do adro
Planta de implantação

data: março 2012 esc.: 1/200
fase: levantamento des.: a_0.1

dsbc.drcn@culturanorte.pt | tel: +351 22 6197080 | fax: +351 22 6179385

Jorge da Costa, Arq. c/ Isabel Norton, Arq. e Rui Couto, Arq.

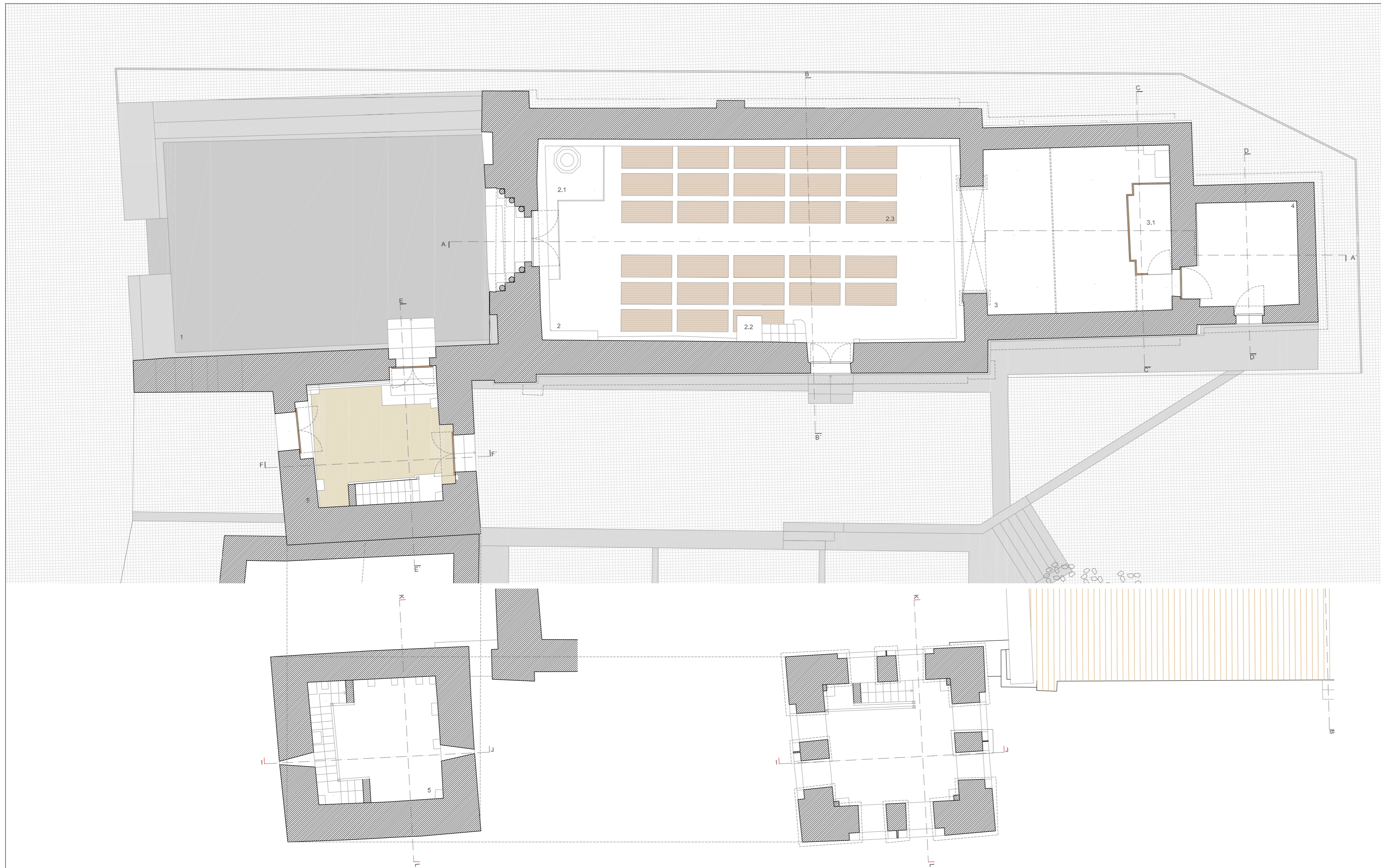

Legenda



- 1. Antiga Gallé
- 2. Nave
- 2.1. Pia Baptismal
- 2.2. Púlpito
- 2.3. Sepulturas
- 3. Capela-Mor
- 3.1. Retábulo
- 4. Sacristia
- 5. Torre

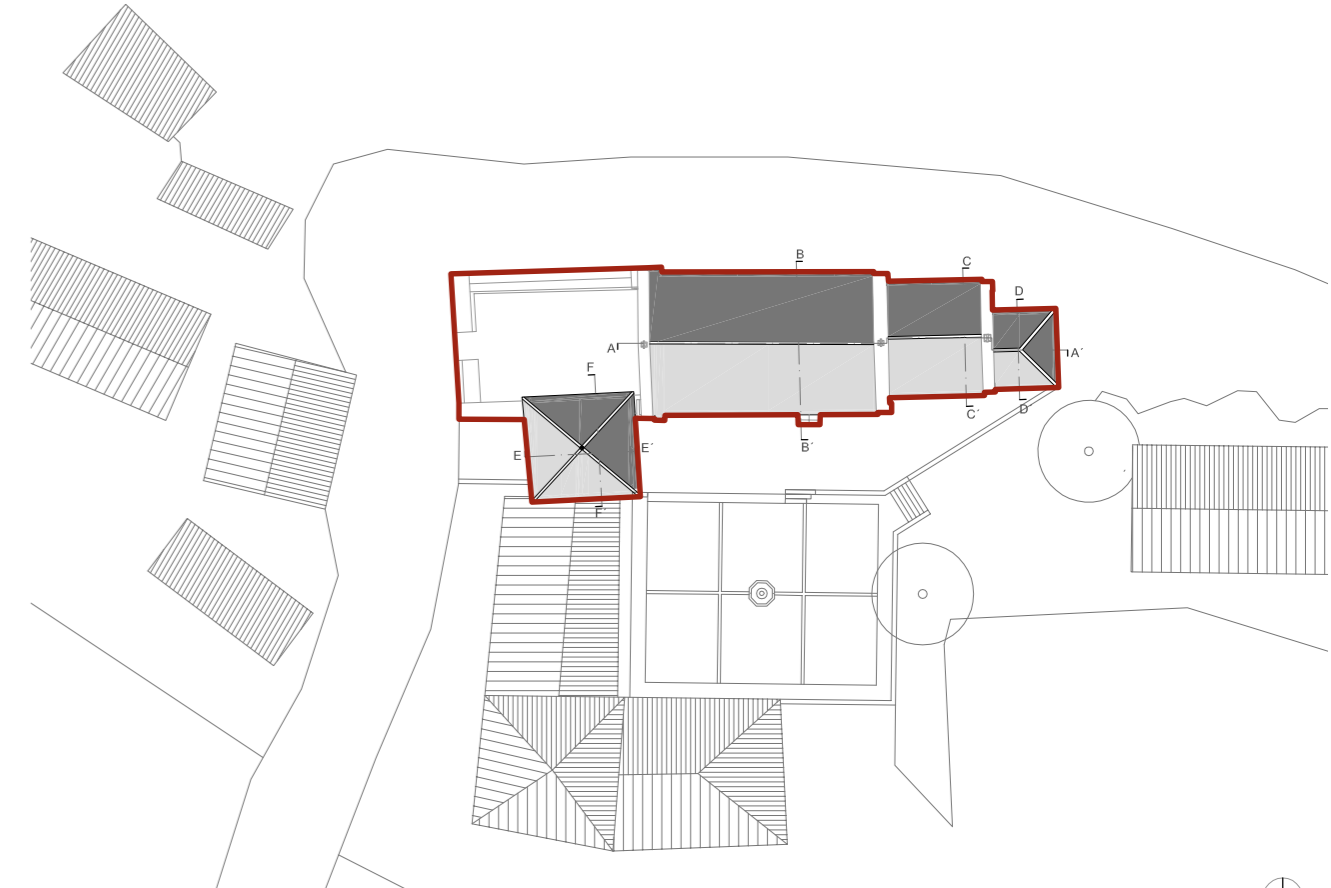

— Zona de intervenção Planta de implantação Esc. 1/500

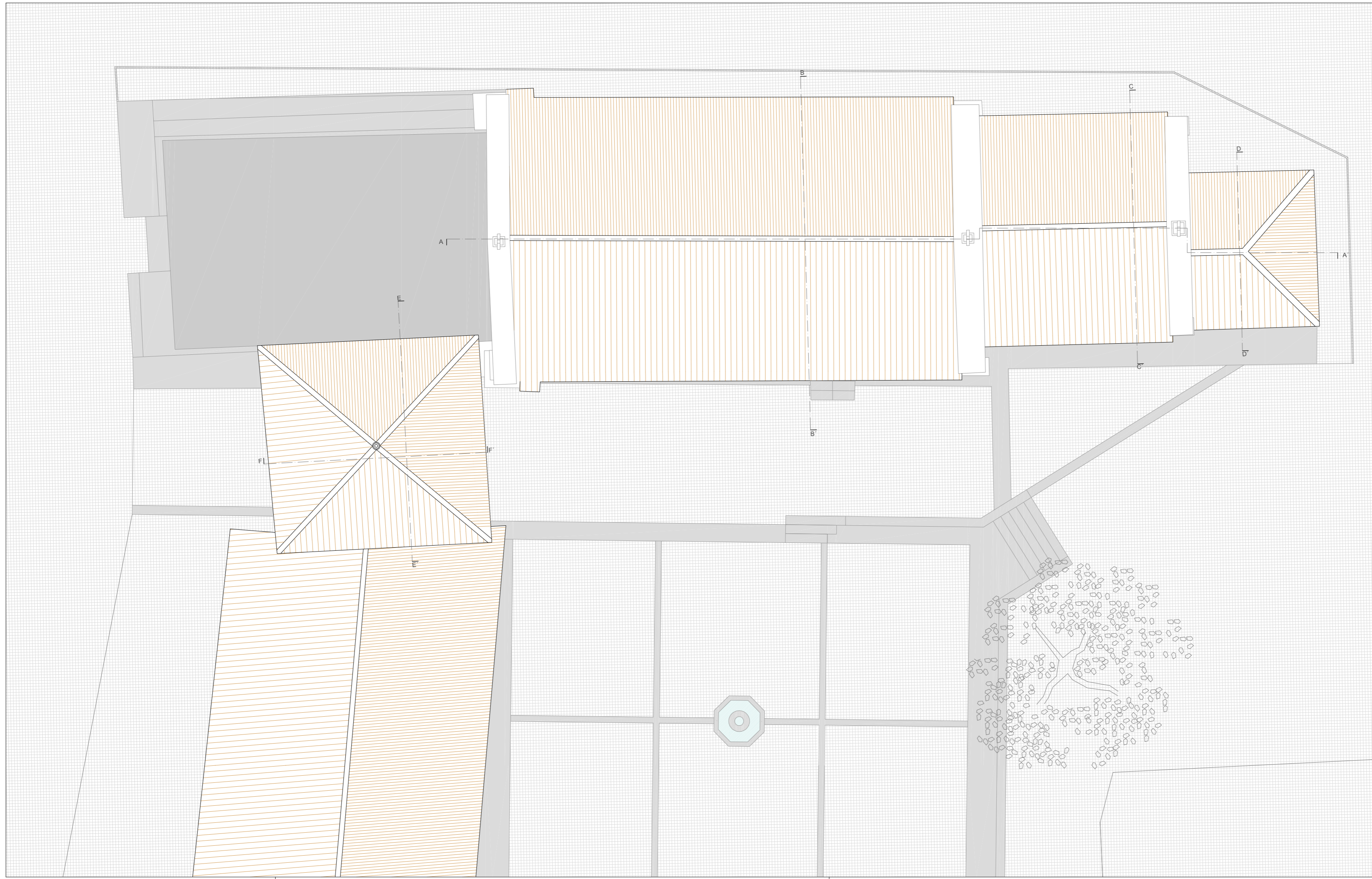

Legenda

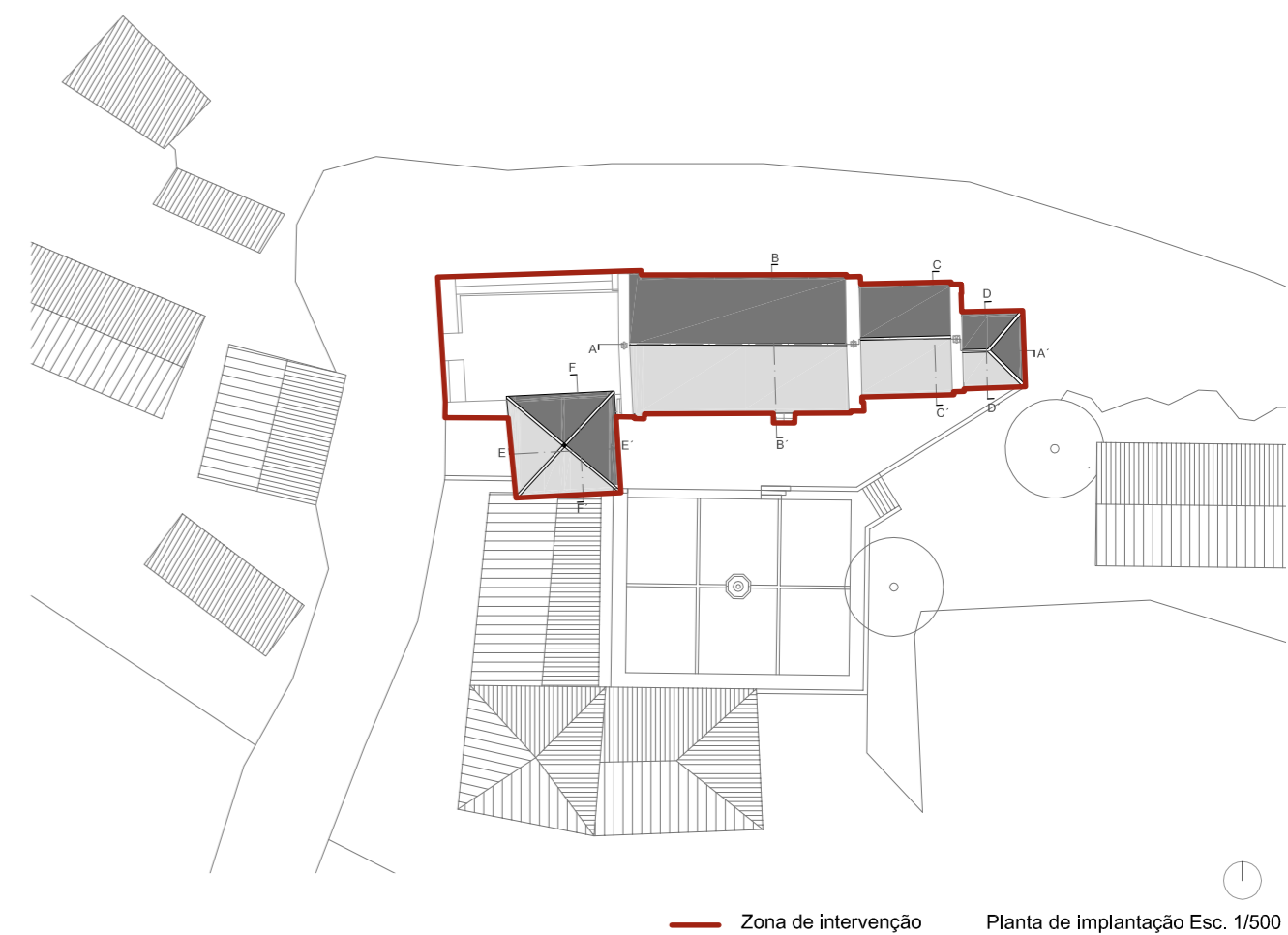

— Zona de intervenção Planta de implantação Esc. 1/500



SECRETÁRIO DE ESTADO
DA CULTURA

programa de ação "PATRIMÓNIO CULTURAL DA ROTA DO ROMÂNICO | TÁMEGA"



DIREÇÃO REGIONAL DE CULTURA DO NORTE Igreja de Freixo de Baixo | Freixo de Baixo, Amarante

DIREÇÃO DE SERVIÇOS DOS BENS CULTURAIS Rua da Igreja de Ramalde . 4150.091 PORTO Tratamento do imóvel e envolvente e do espaço do adro data: março 2012 esc.: 1/100

dsbc.drcn@culturalnorte.pt | tel: +351 22 6197080 | fax: +351 22 6179385 Jorge da Costa, Arq. c/ Isabel Norton, Arq. e Rui Couto, Arq. Planta cobertura Igreja e Torre fase: levantamento des.: a_1.2

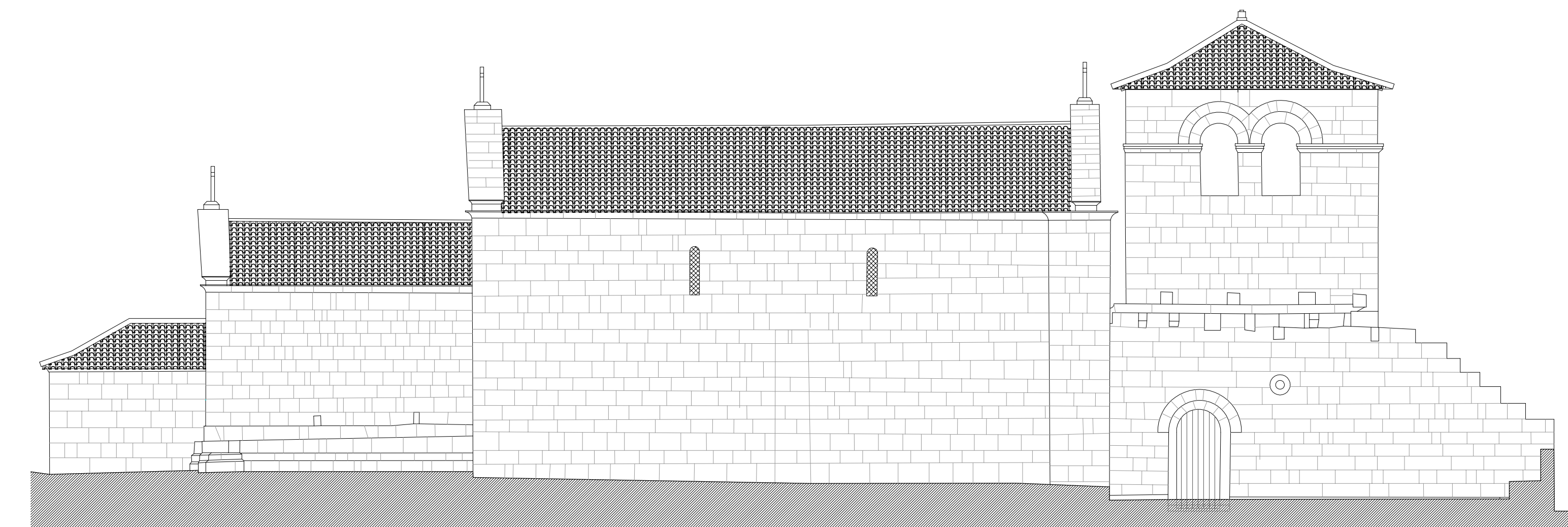
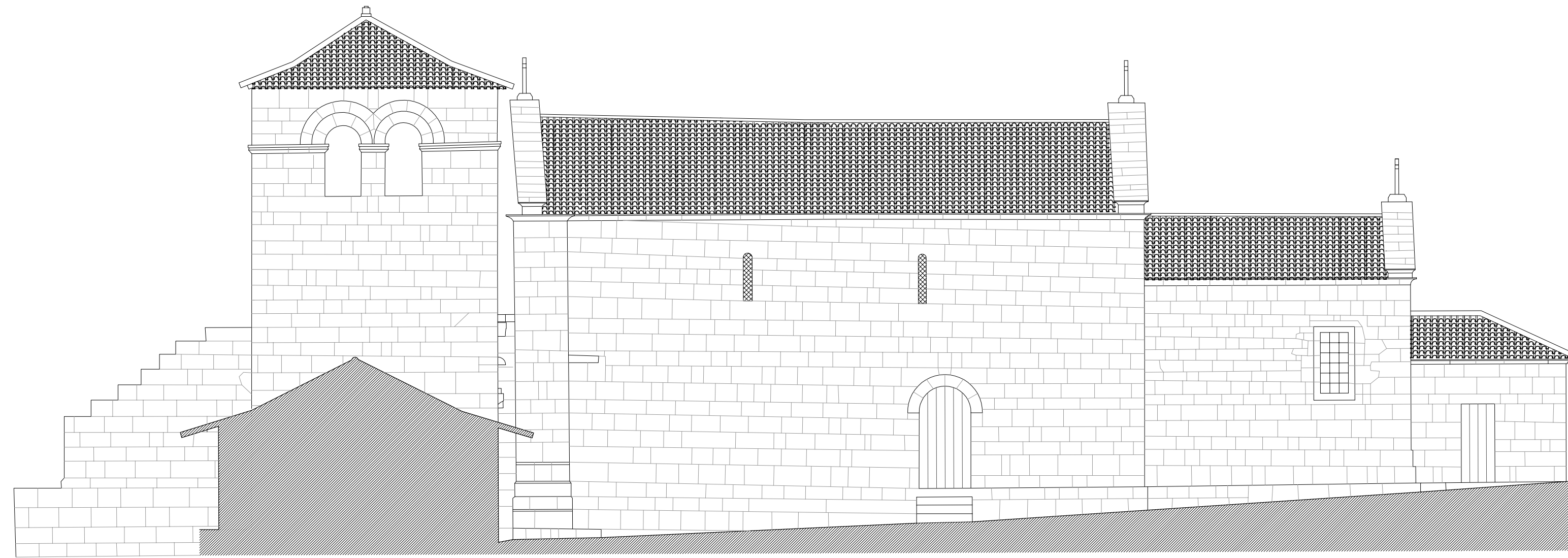

Legenda

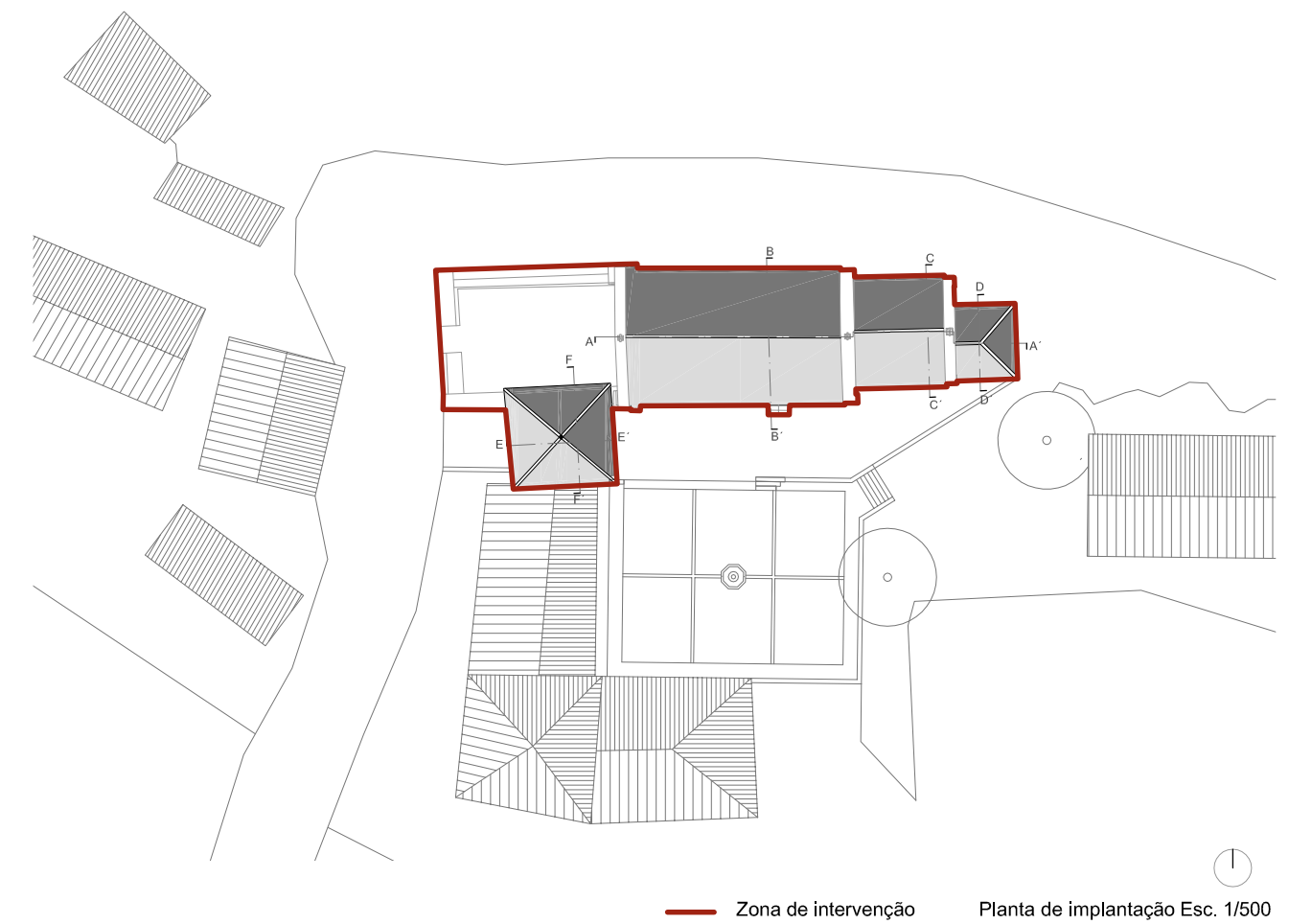

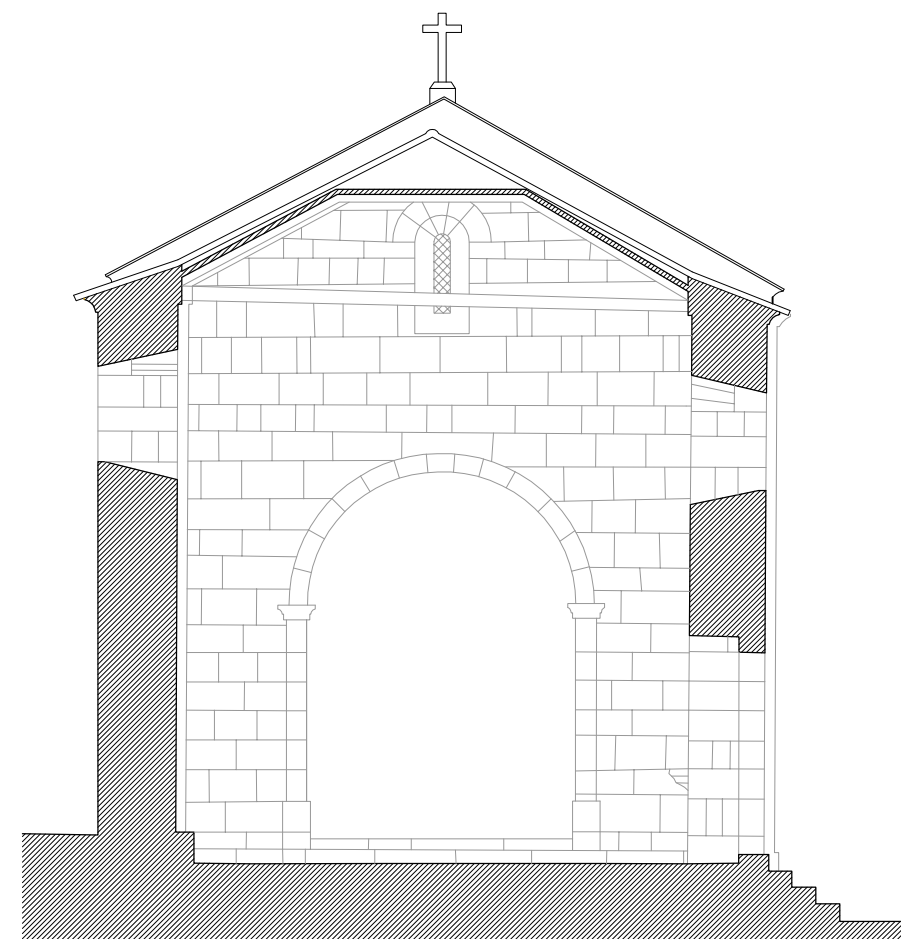
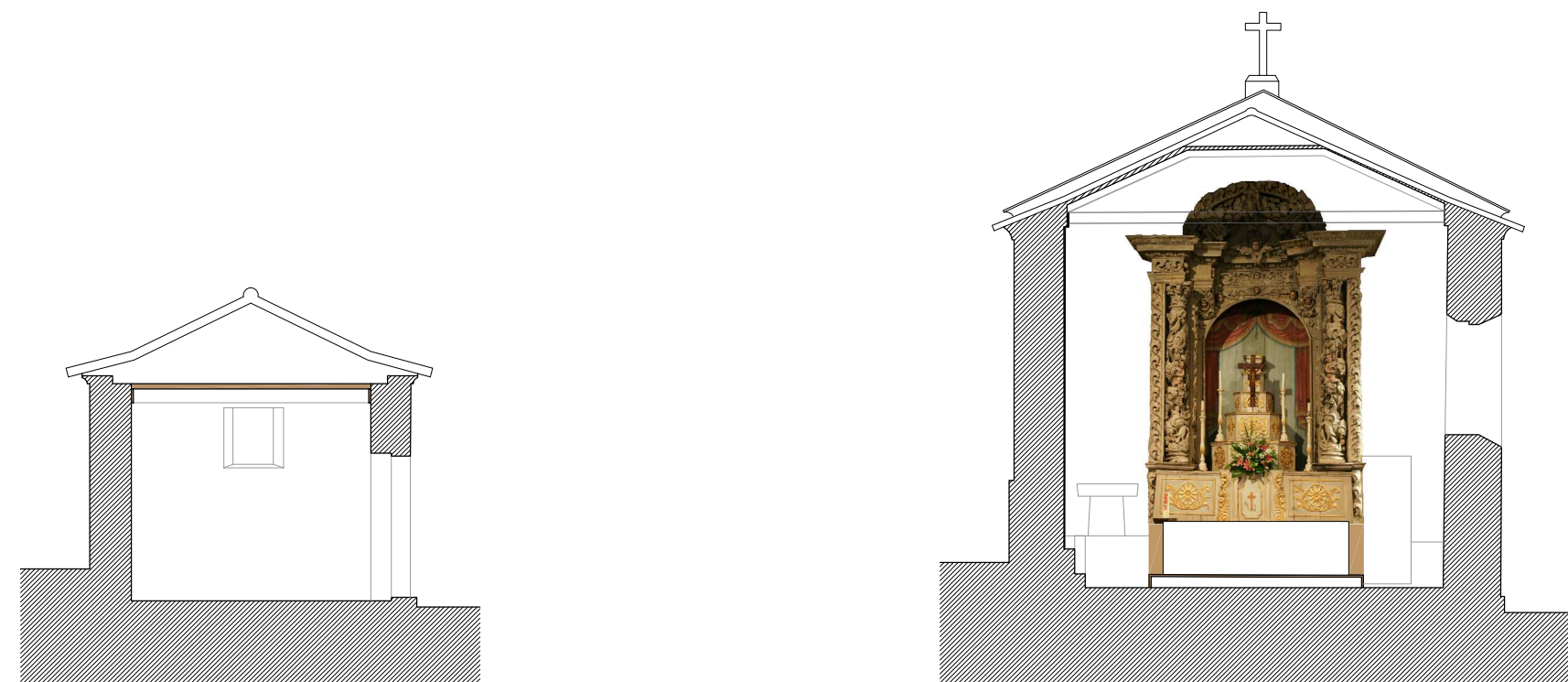

Legenda

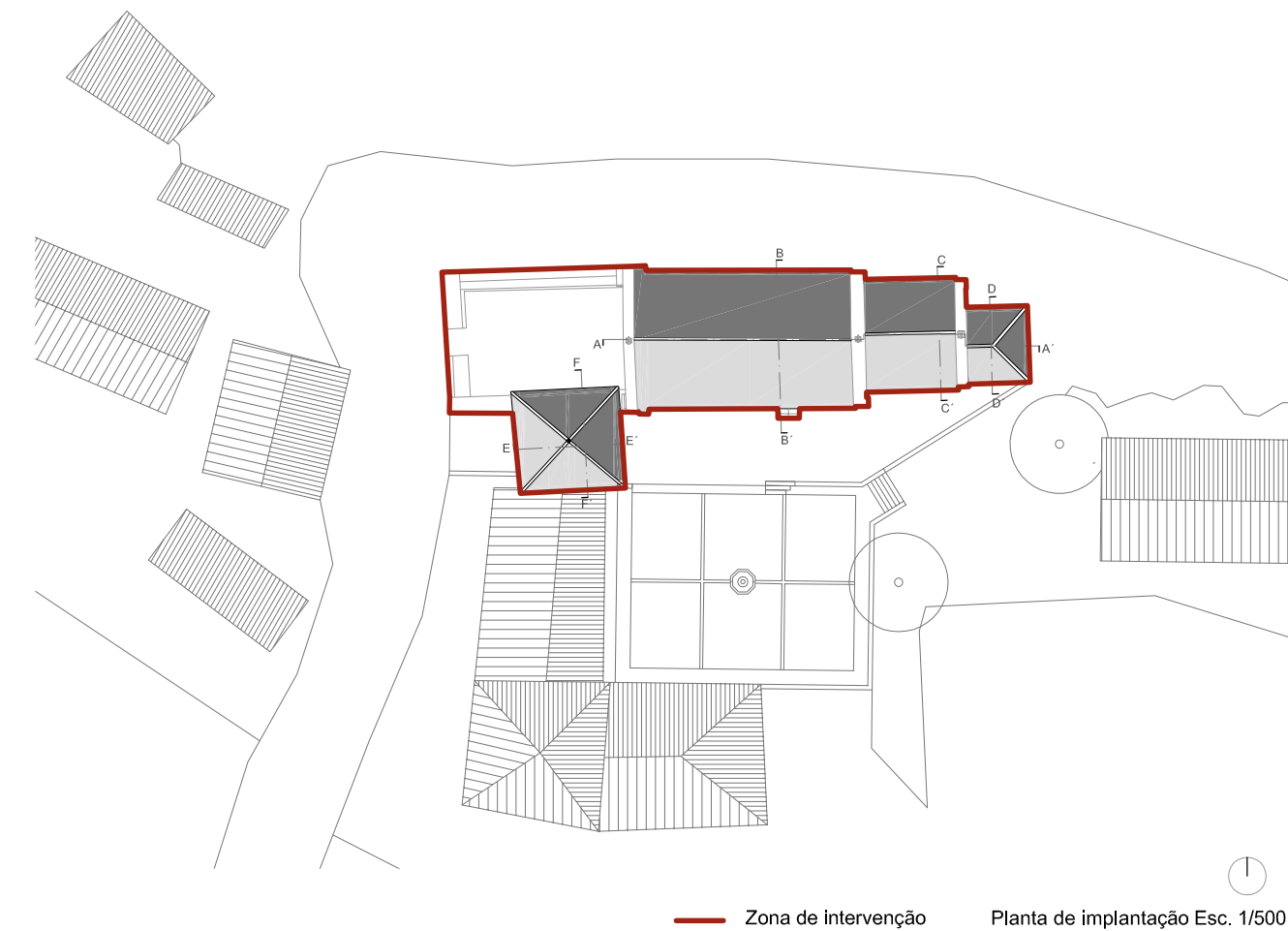

SECRETÁRIO DE ESTADO
DA CULTURA

programa de ação "PATRIMÓNIO CULTURAL DA ROTA DO ROMÂNICO | TÂMEGA"



DIREÇÃO REGIONAL DE CULTURA DO NORTE
DIREÇÃO DE SERVIÇOS DOS BENS CULTURAIS
Rua da Igreja de Ramalde . 4150.091 PORTO

Igreja de Freixo de Baixo

| Freixo de Baixo, Amarante

Tratamento do imóvel e envolvente e do espaço do adro
Alçado Nascente e Poente; Corte DD ;Corte CC ; Corte BB'

data: março 2012 esc.: 1/100
fase: levantamento des.: a_1,4

dsbc,drn@culturanorte.pt | tel: +351 22 6197080 | fax: +351 22 6179385

Jorge da Costa, Arq. c/ Isabel Norton, Arq. e Rui Couto, Arq.

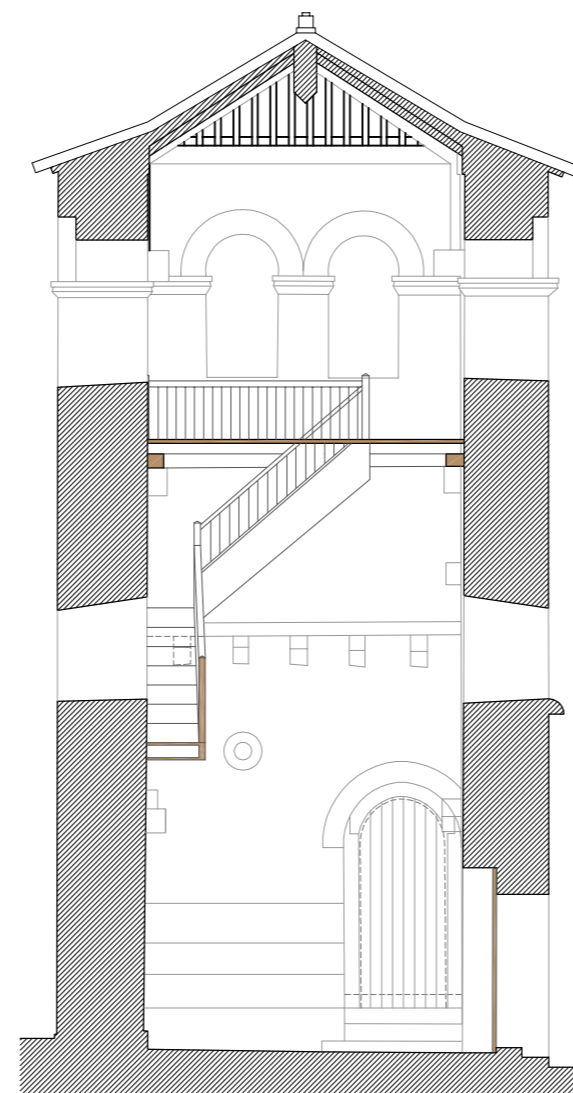
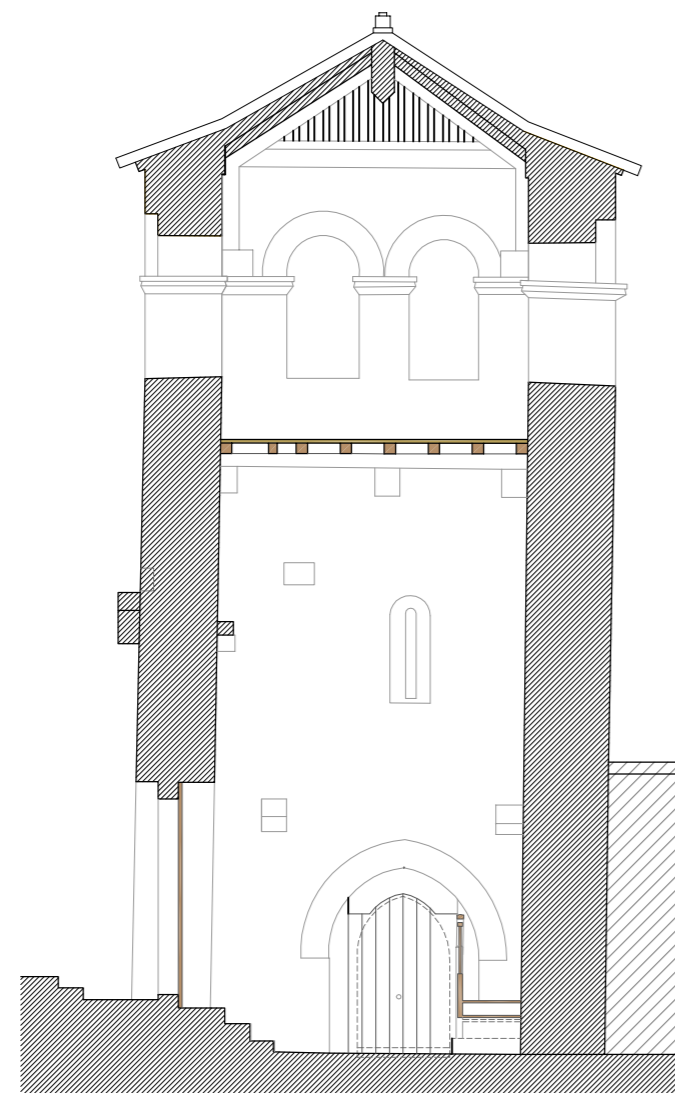
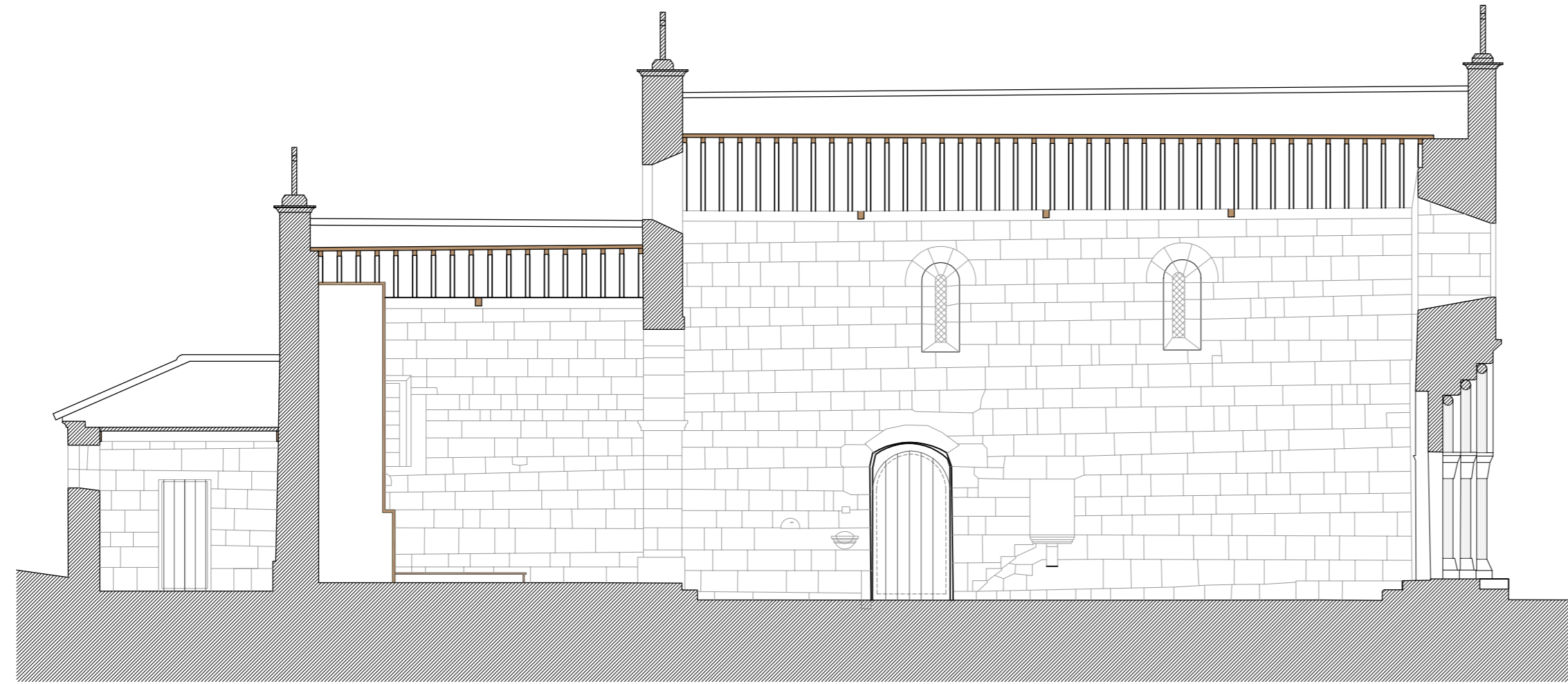

Legenda

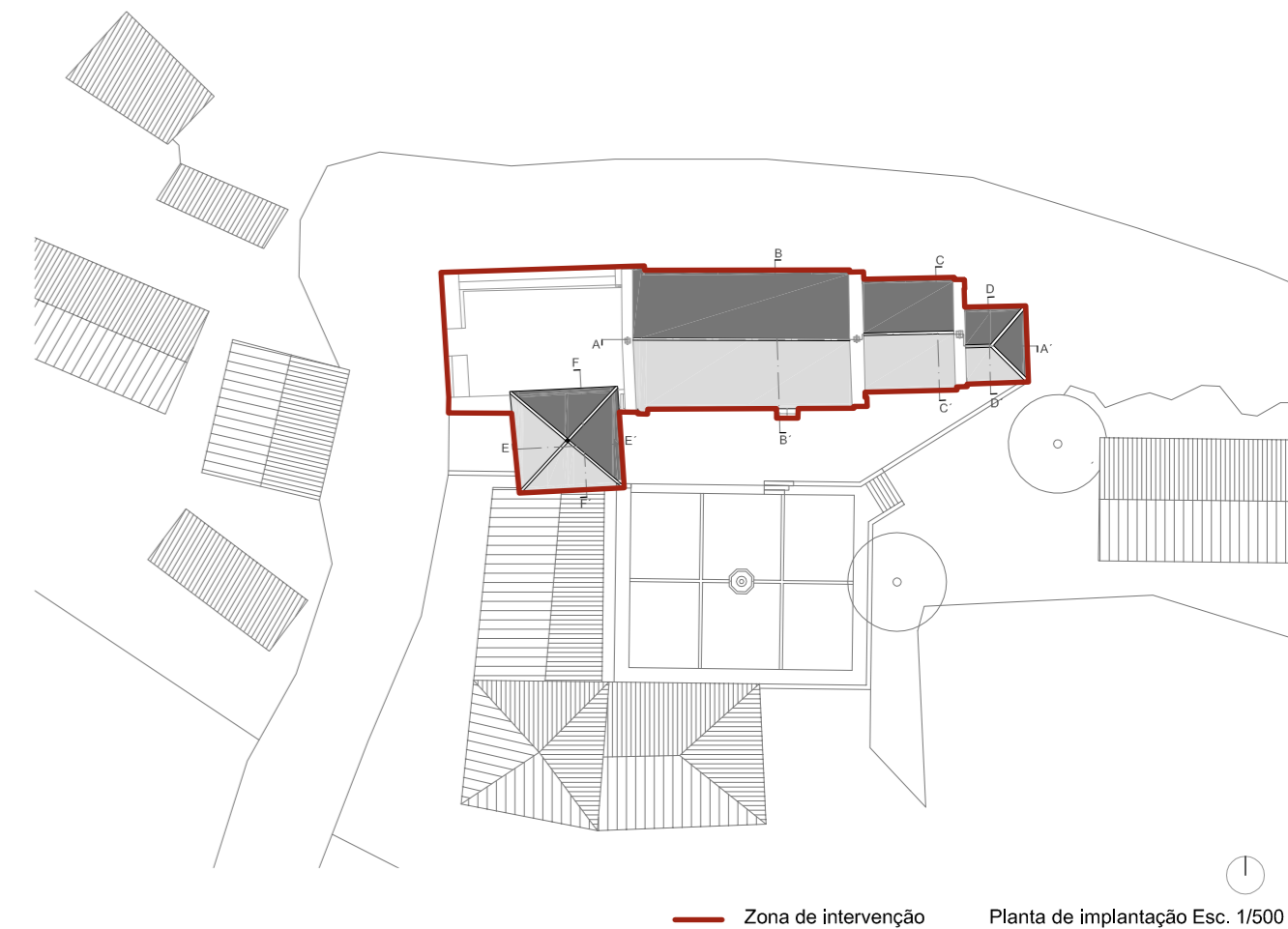

— Zona de intervenção Planta de implantação Esc. 1/500



SECRETÁRIO DE ESTADO DA CULTURA

programa de ação "PATRIMÓNIO CULTURAL DA ROTA DO ROMÂNICO | TÂMEGA"



DIREÇÃO REGIONAL DE CULTURA DO NORTE Igreja de Freixo de Baixo | Freixo de Baixo, Amarante

DIREÇÃO DE SERVIÇOS DOS BENS CULTURAIS Rua da Igreja de Ramalde . 4150.091 PORTO Tratamento do imóvel e envolvente e do espaço do adro data: março 2012 esc.: 1/100

dbbc.drcn@culturanorte.pt | tel: +351 22 6197080 | fax: +351 22 6179385 Corte AA'; Corte FF'; Corte EE' fase: levantamento des.: a_1,5

Jorge da Costa, Arq. c/ Isabel Norton, Arq. e Rui Couto, Arq.

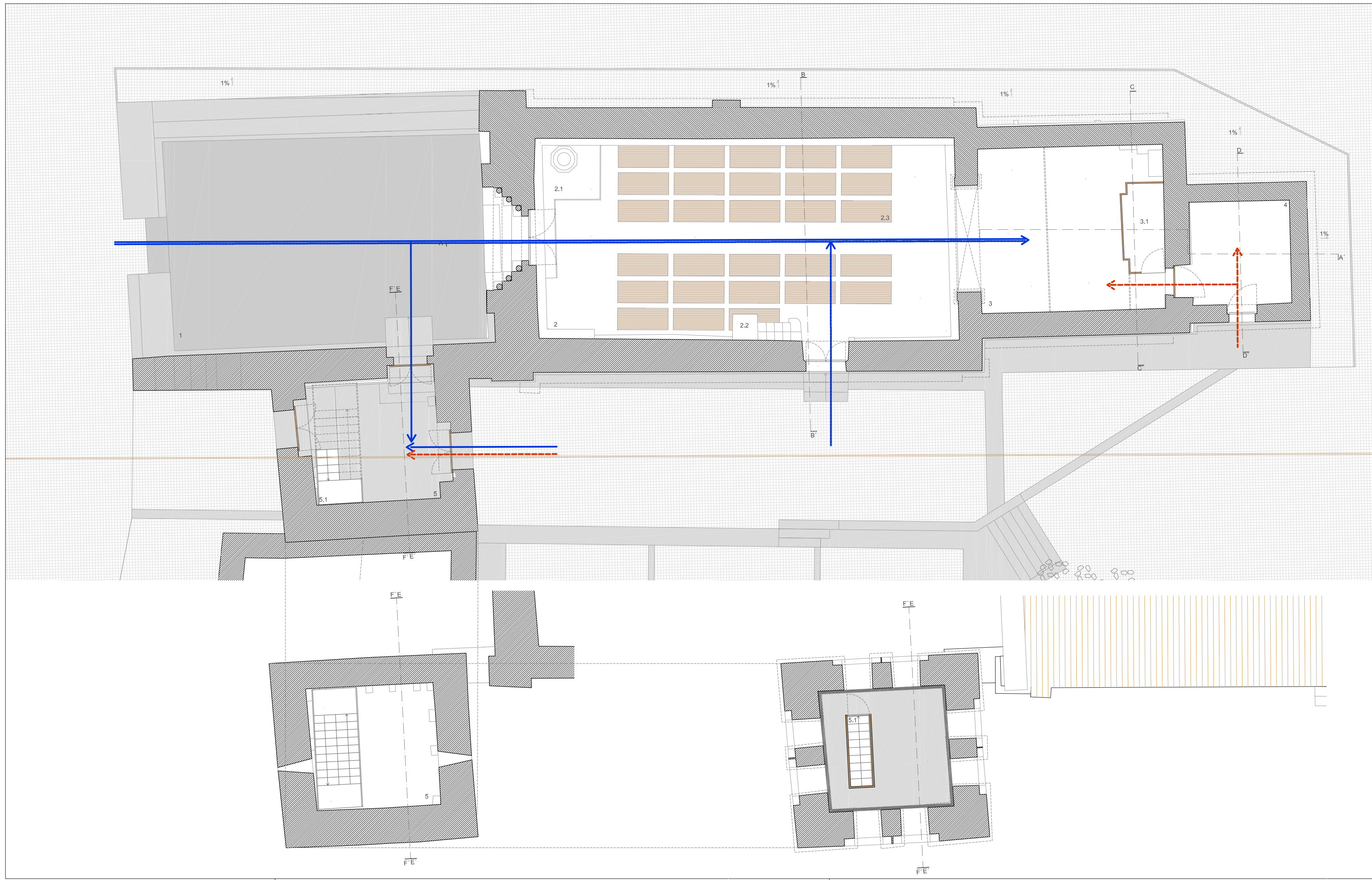

Legenda



- 1. Galilé
- 2. Nave
- 2.1. Pia Baptismal
- 2.2. Púlpito
- 2.3. Sepulturas
- 3. Capela-Mor
- 3.1. Retábulo
- 4. Sacristia
- 5. Torre
- 5.1. Nova escada

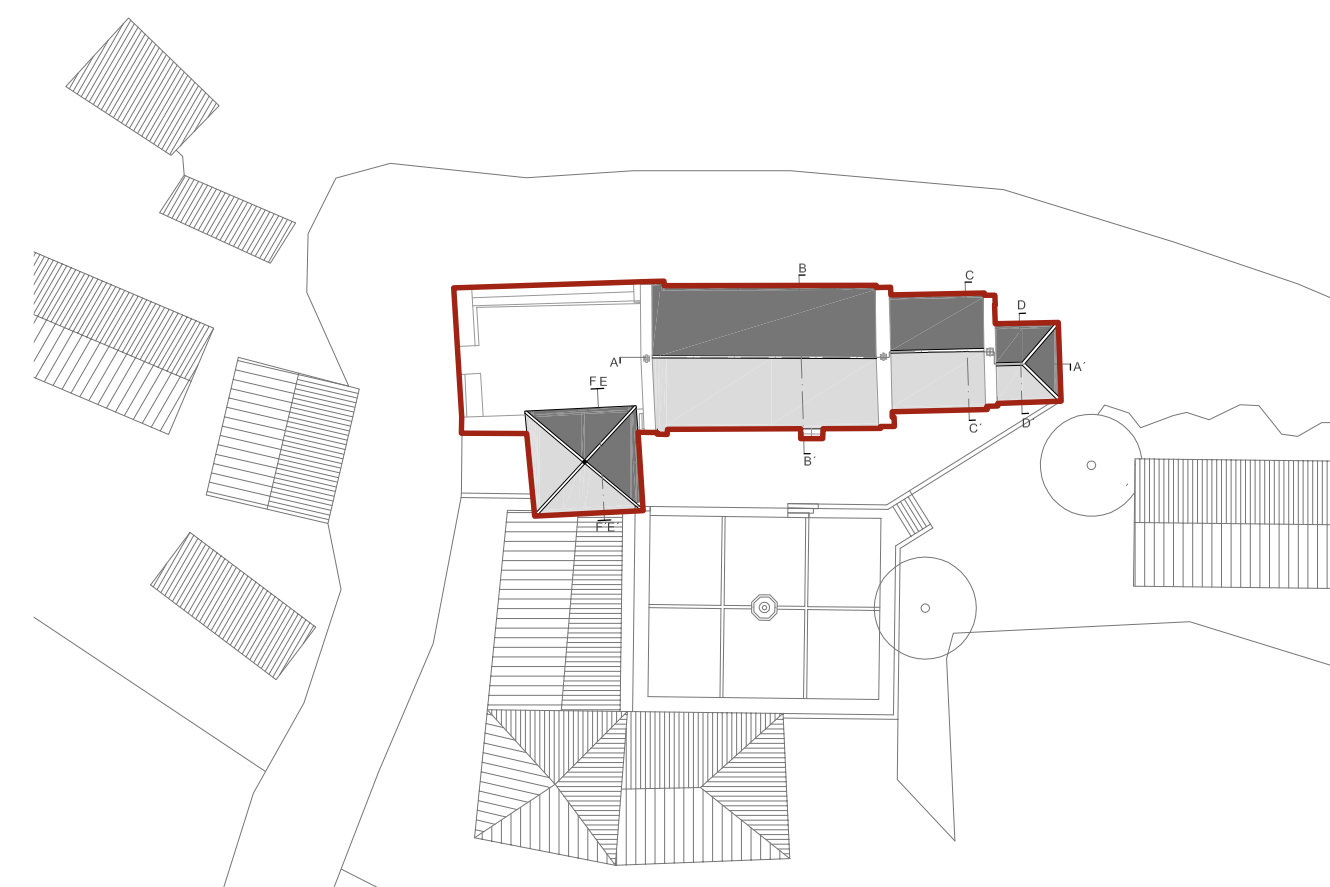

Zona de intervenção Planta de implantação Esc. 1/500

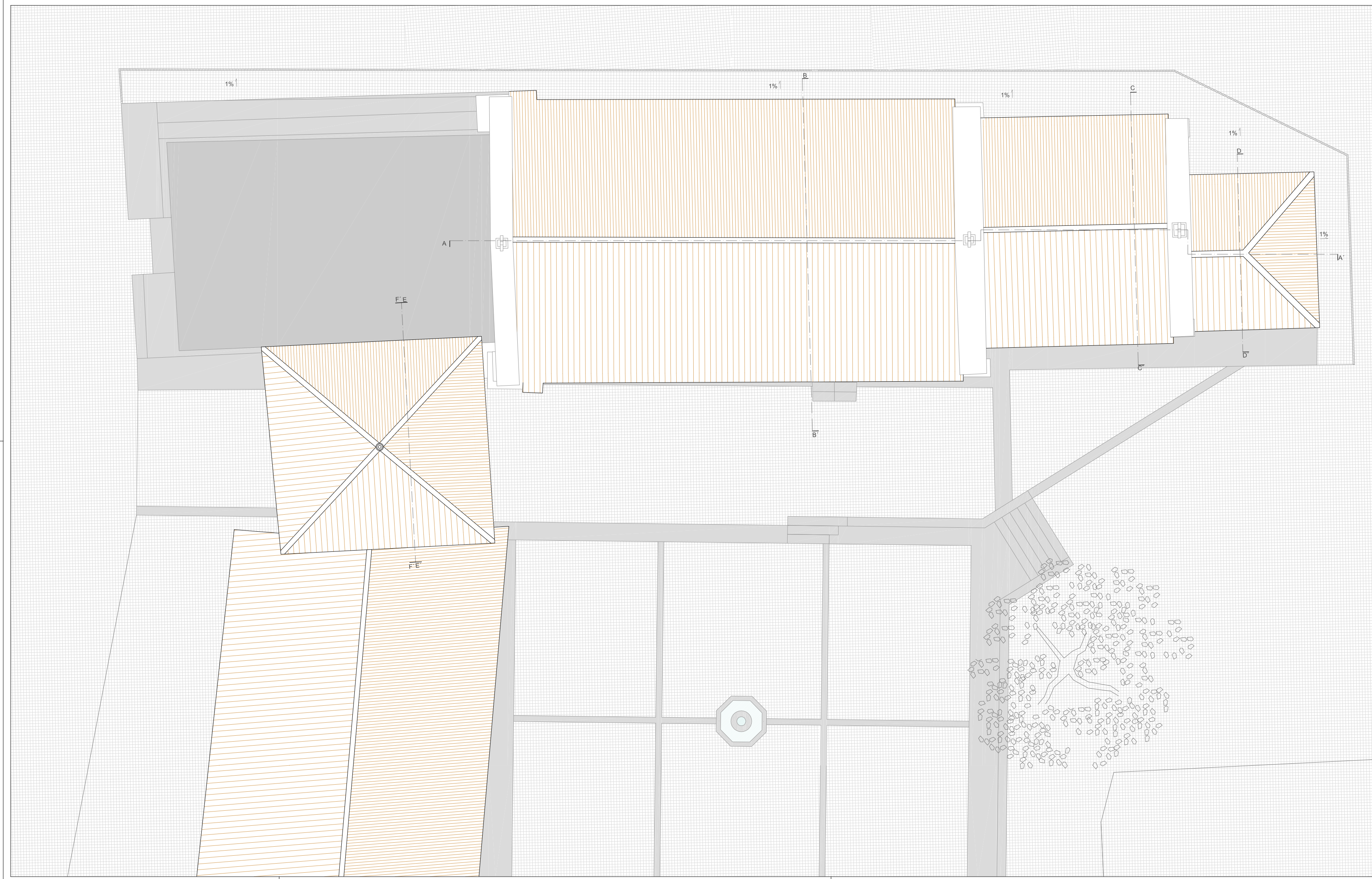

Legenda

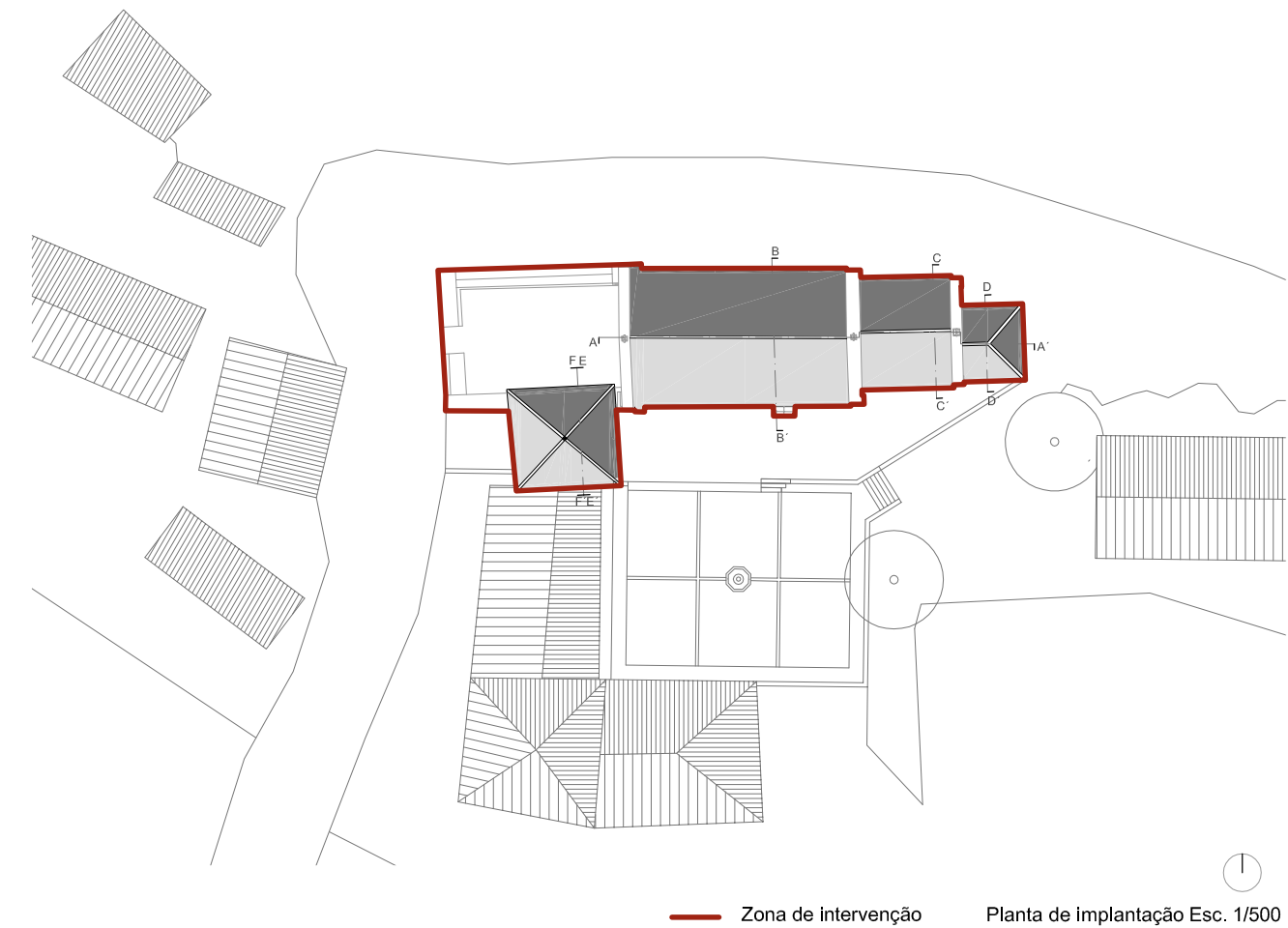

— Zona de intervenção Planta de implantação Esc. 1/500

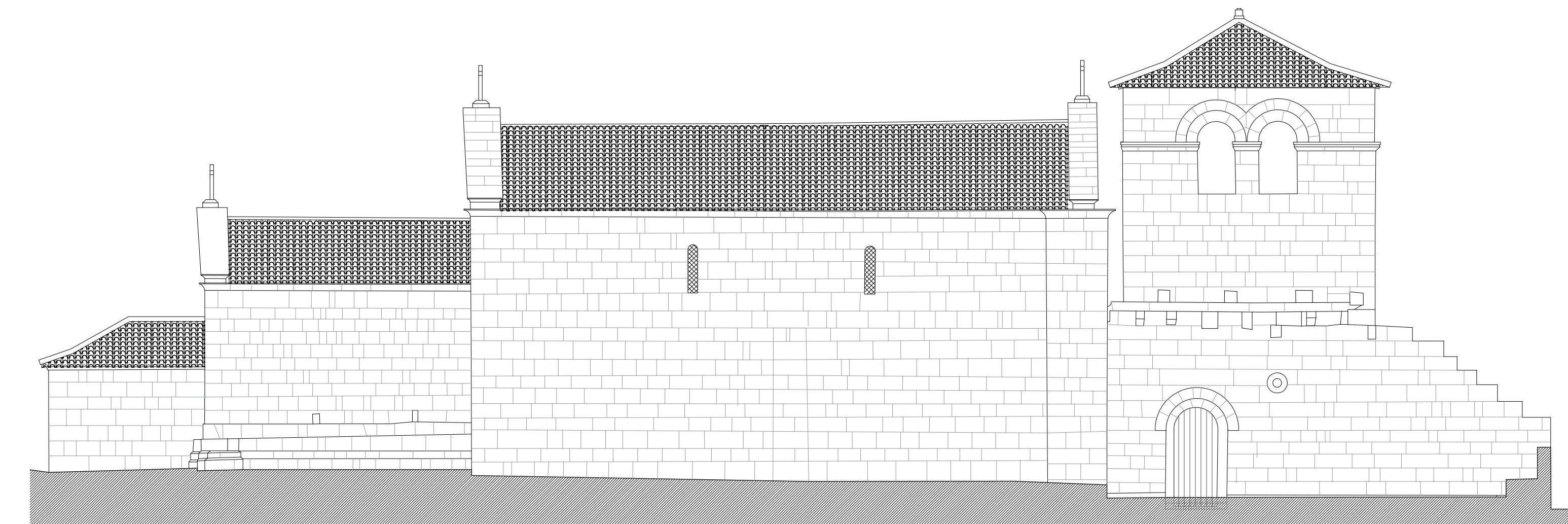
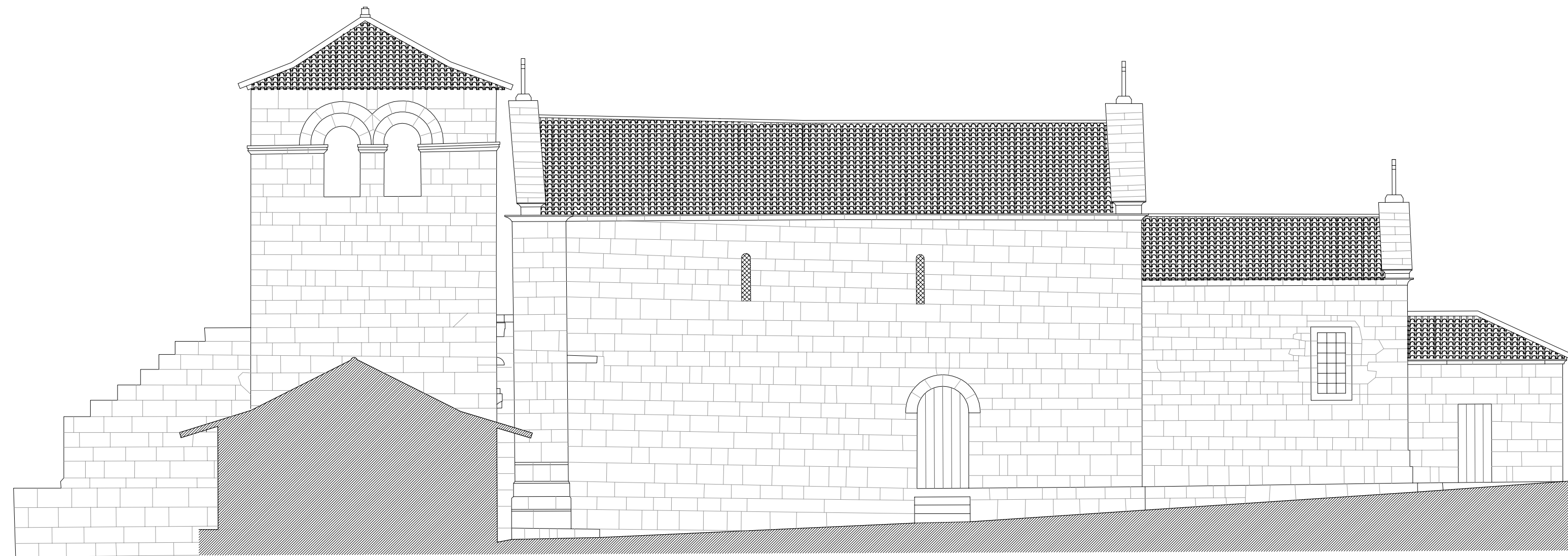

Legenda

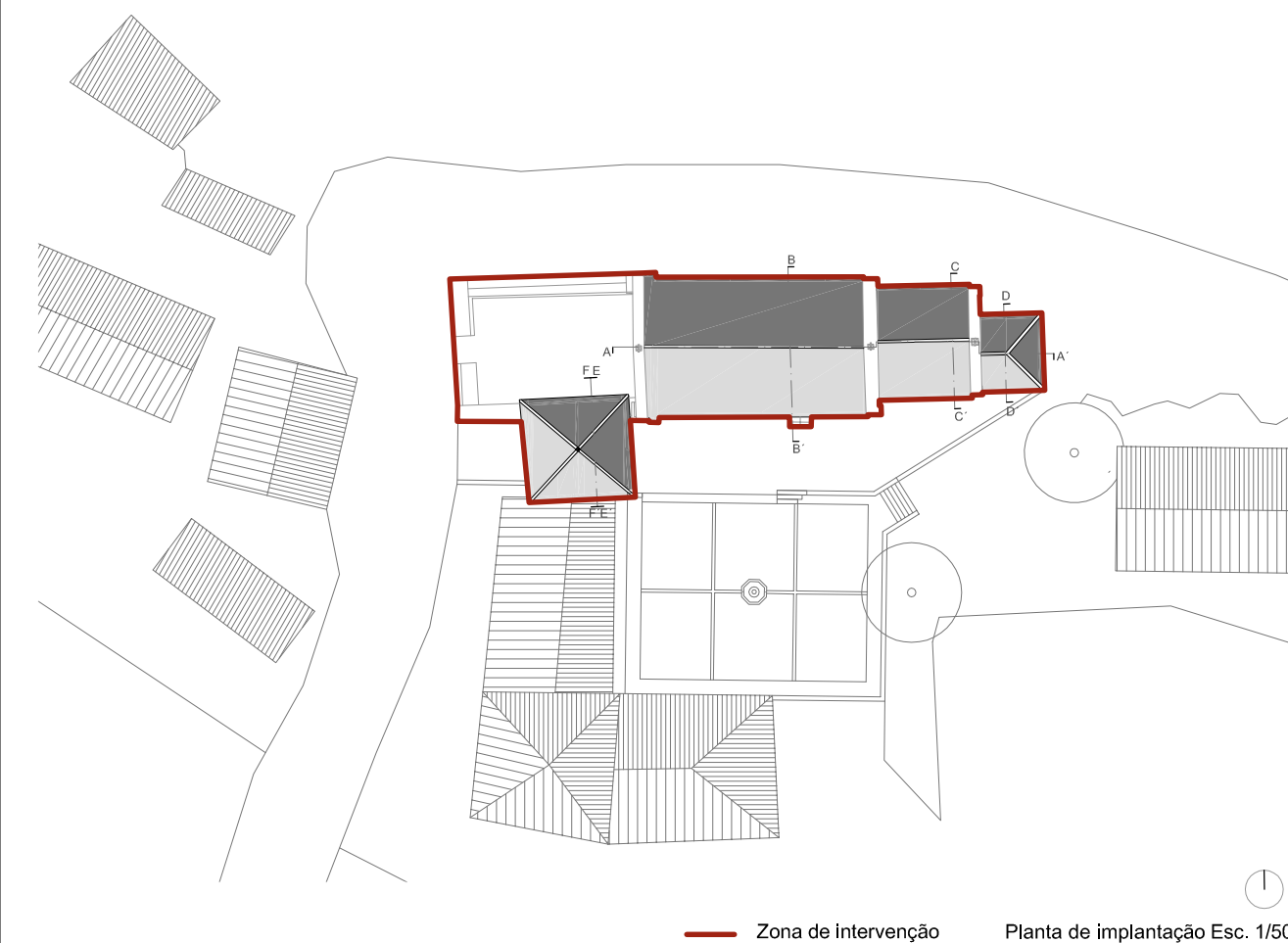

SECRETÁRIO DE ESTADO
DA CULTURA

programa de ação "PATRIMÓNIO CULTURAL DA ROTA DO ROMÂNICO | TÁMEGA"



DIREÇÃO REGIONAL DE CULTURA DO NORTE | Igreja de Freixo de Baixo | Freixo de Baixo, Amarante

DIREÇÃO DE SERVIÇOS DOS BENS CULTURAIS Rua da Igreja de Ramalde . 4150.091 PORTO Tratamento do imóvel e envolvente e do espaço do adro Alçado Sul e Alçado Norte data: março 2012 esc.: 1/100 fase: proposta des.: a_2,3

dsbc.drcn@culturante.pt | tel: +351 22 6197080 | fax: +351 22 6179385 Jorge da Costa, Arq. c/ Isabel Norton, Arq. e Rui Couto, Arq.

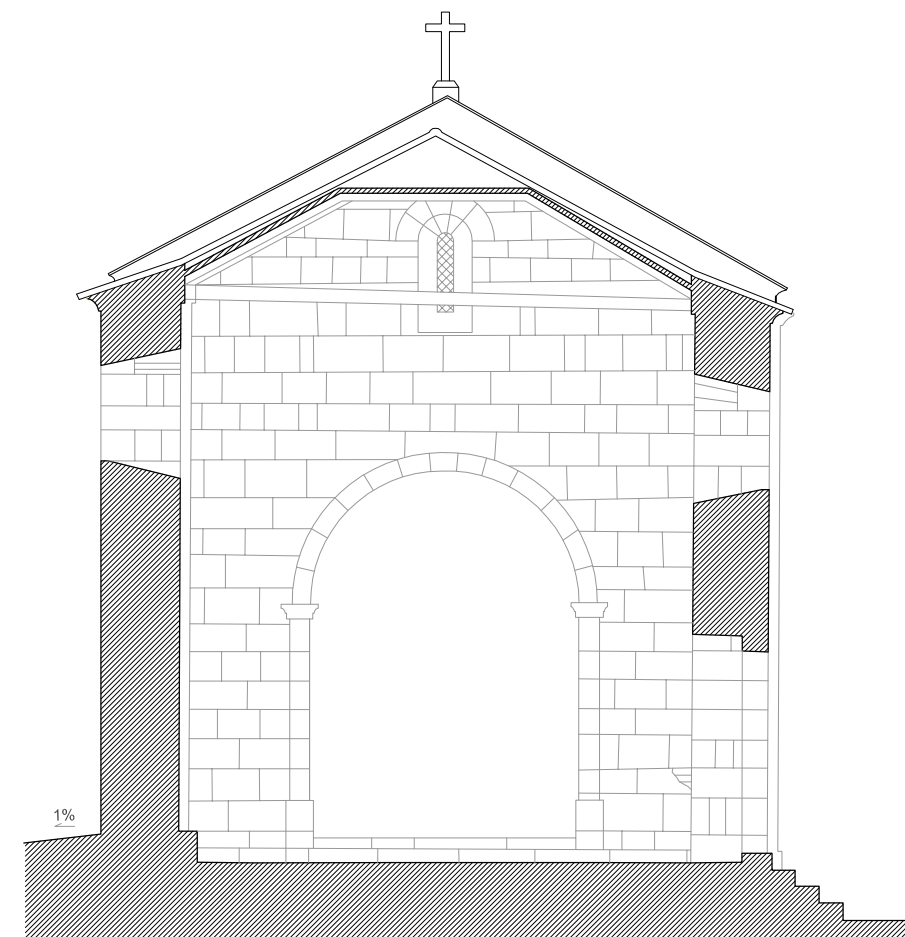
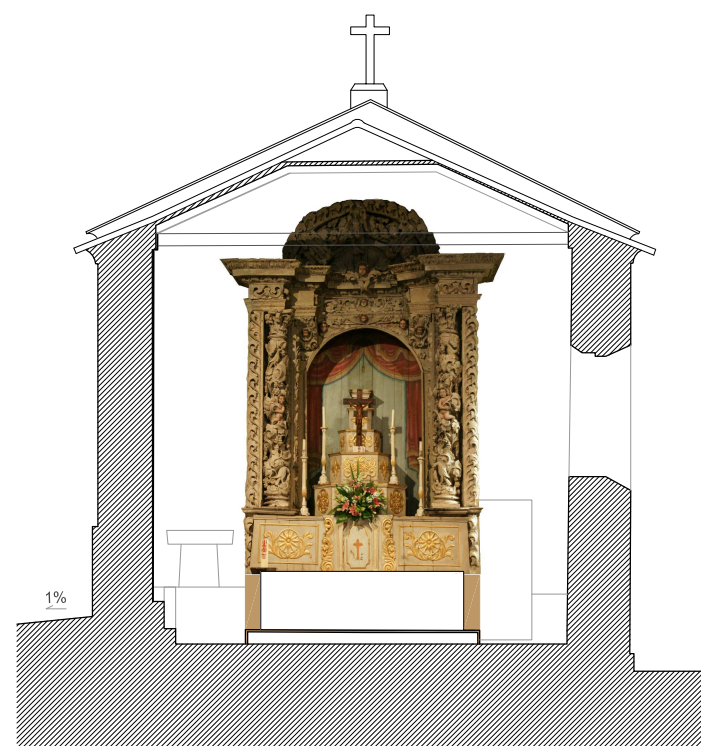
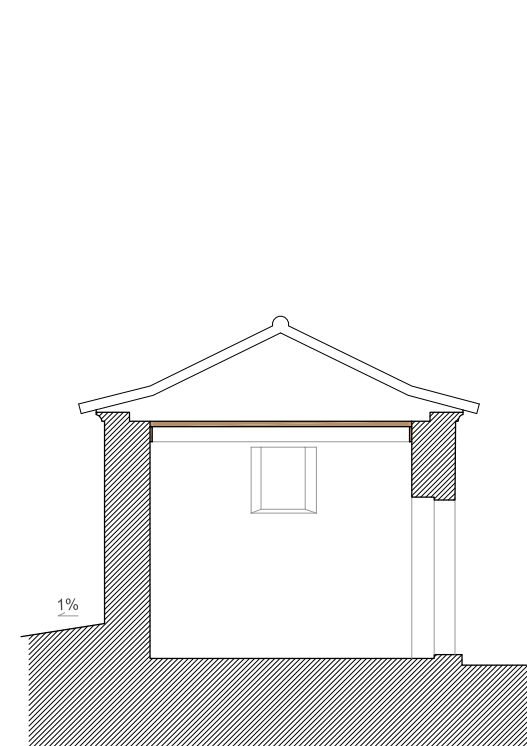
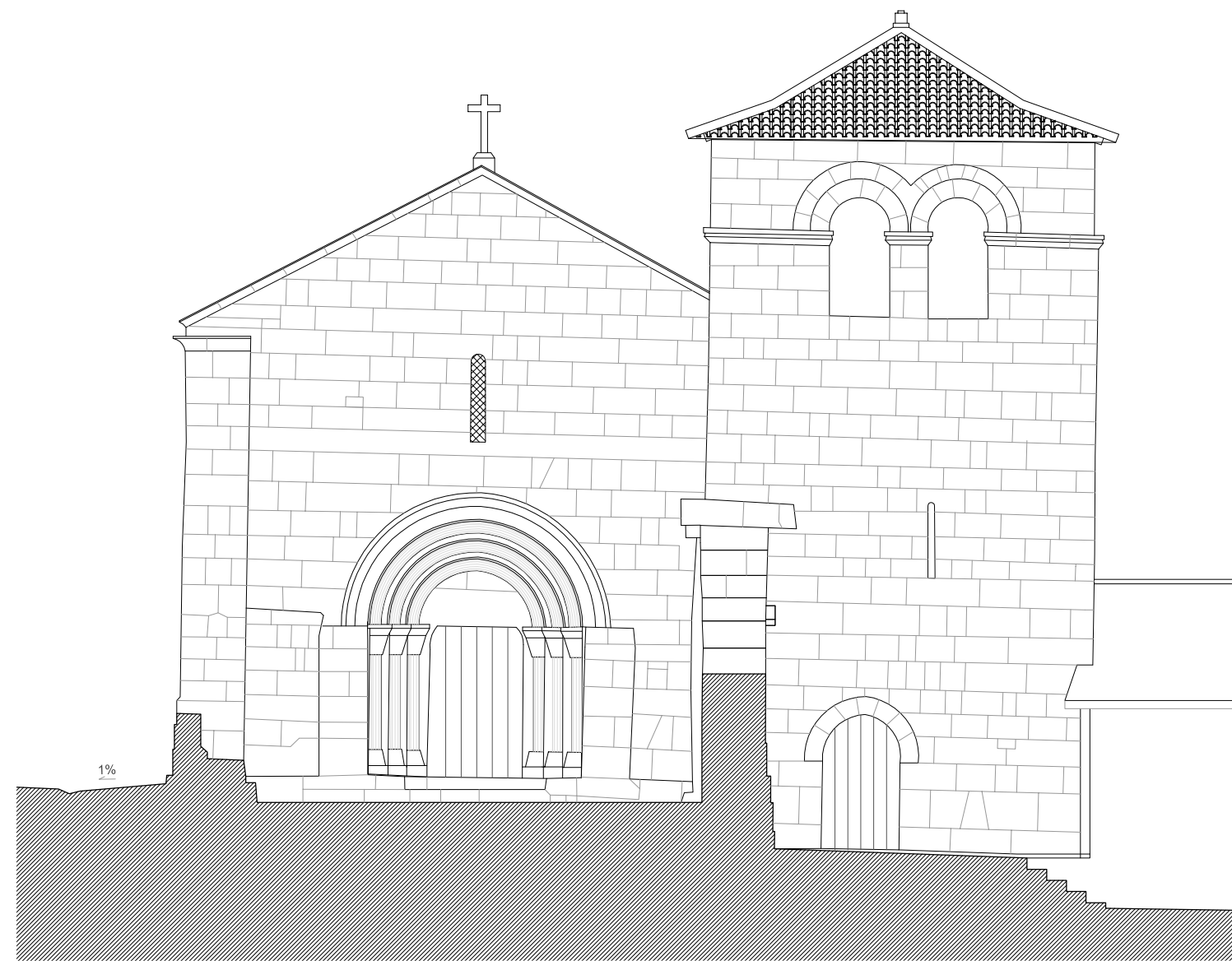
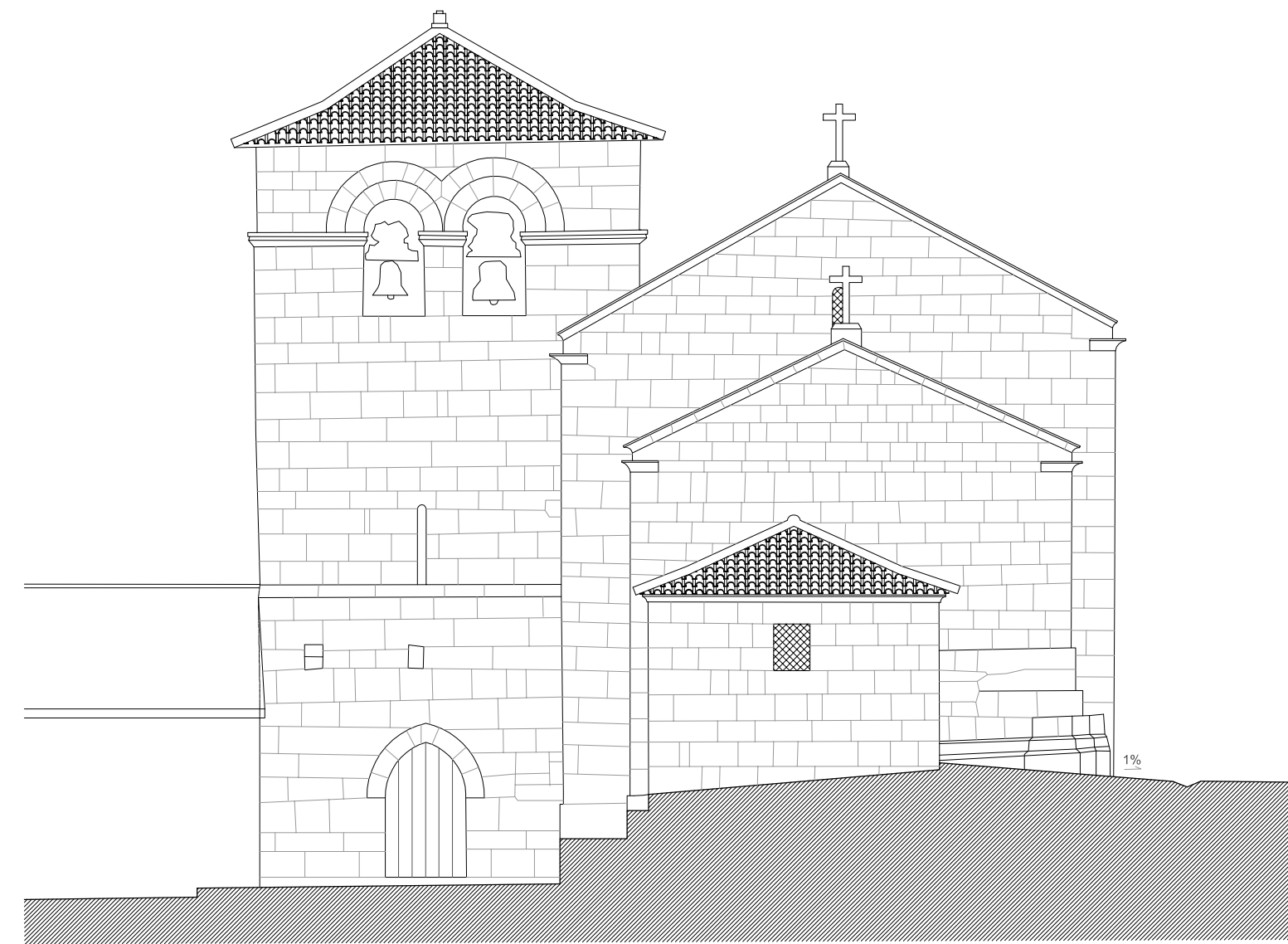

Legenda

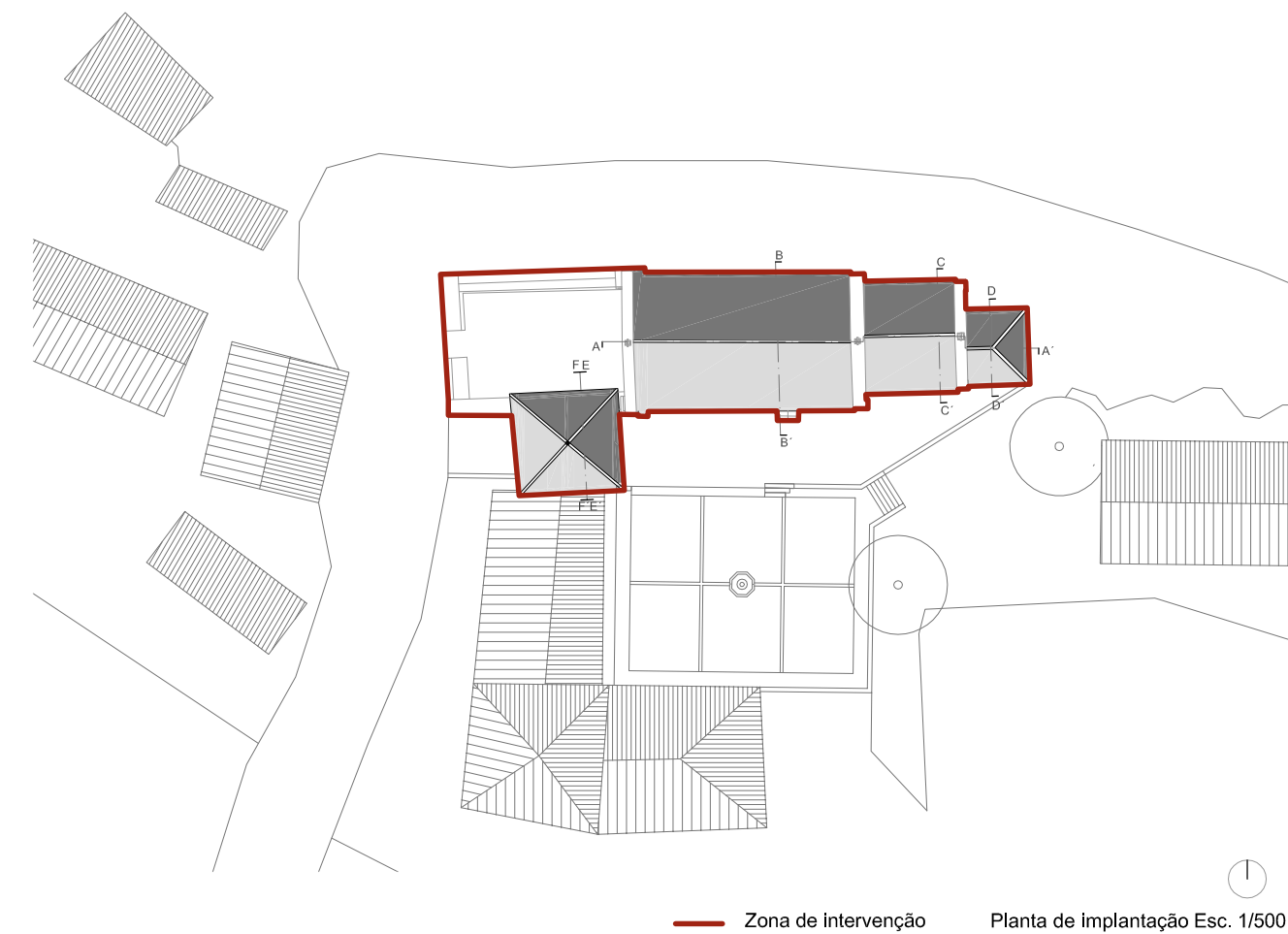

SECRETÁRIO DE ESTADO
DA CULTURA

programa de ação "PATRIMÓNIO CULTURAL DA ROTA DO ROMÂNICO | TÁMEGA"

DIREÇÃO REGIONAL DE CULTURA DO NORTE

Igreja de Freixo de Baixo

| Freixo de Baixo, Amarante

DIREÇÃO DE SERVIÇOS DOS BENS CULTURAIS

Tratamento do imóvel e envolvente e do espaço do adro

data: março 2012 esc.: 1/100

Rua da Igreja de Ramalde . 4150.091 PORTO

Alçado Nascente e Poente; Corte DD ;Corte CC ; Corte BB'

fase: proposta des.: a_2,4

dsbc.drcn@culturanorte.pt | tel: +351 22 6197080 | fax: +351 22 6179385

Jorge da Costa, Arq. c/ Isabel Norton, Arq. e Rui Couto, Arq.

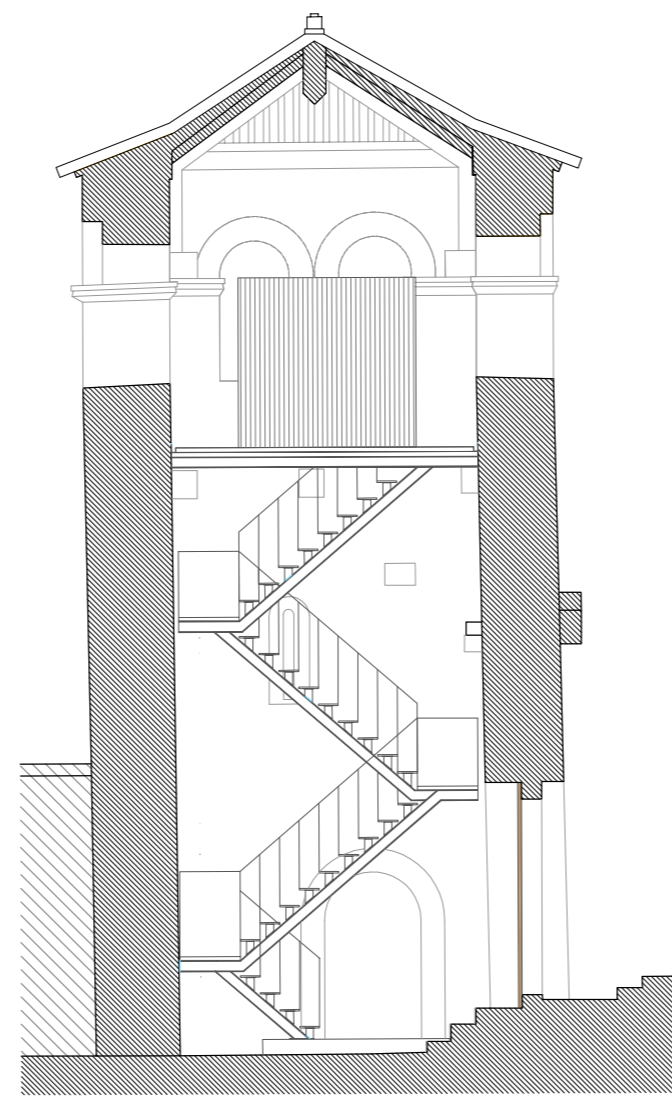
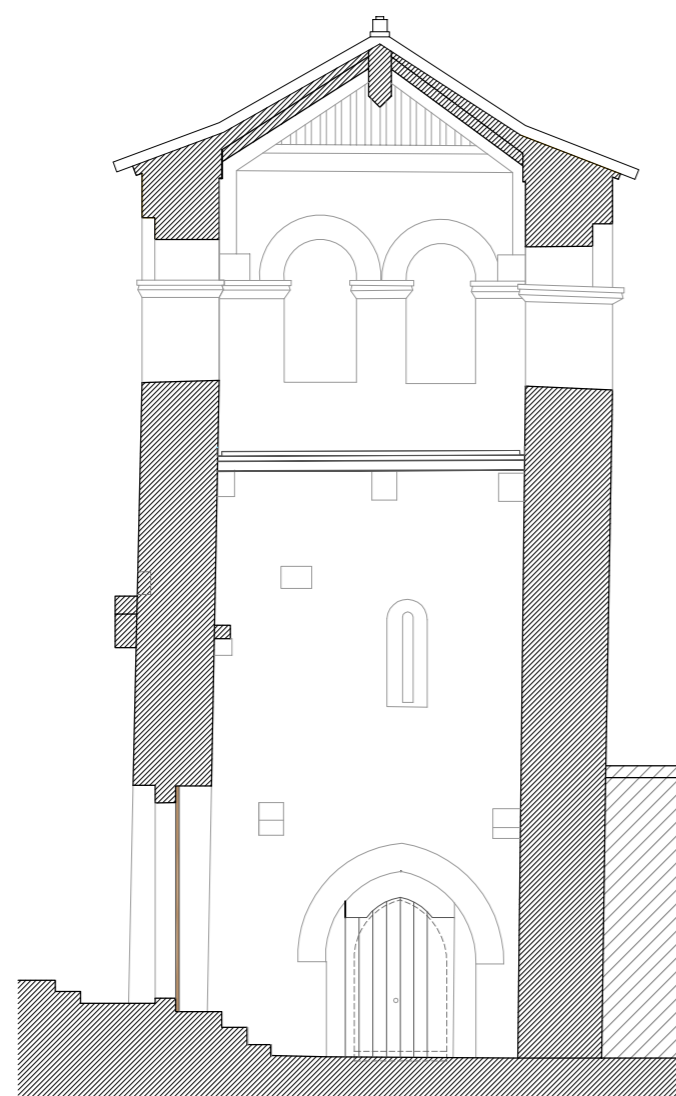
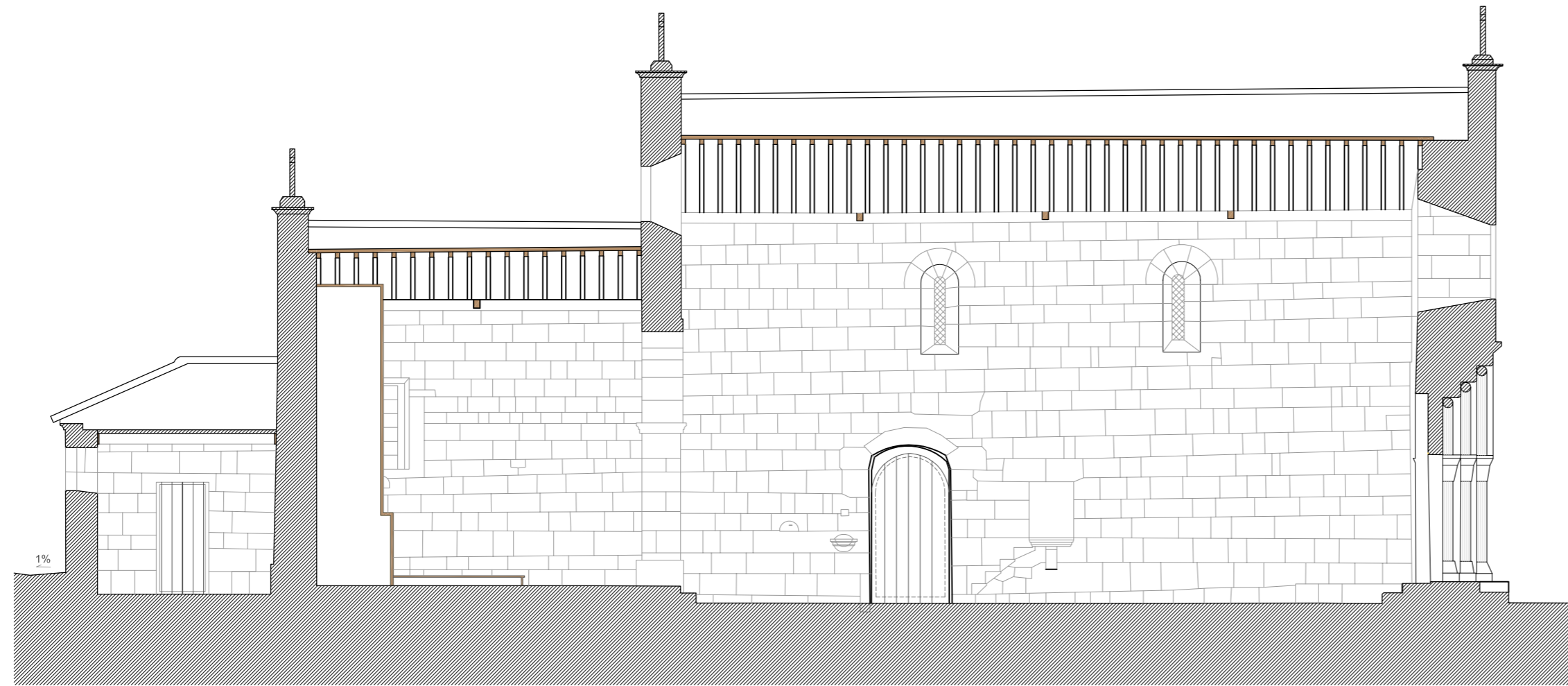

Legenda

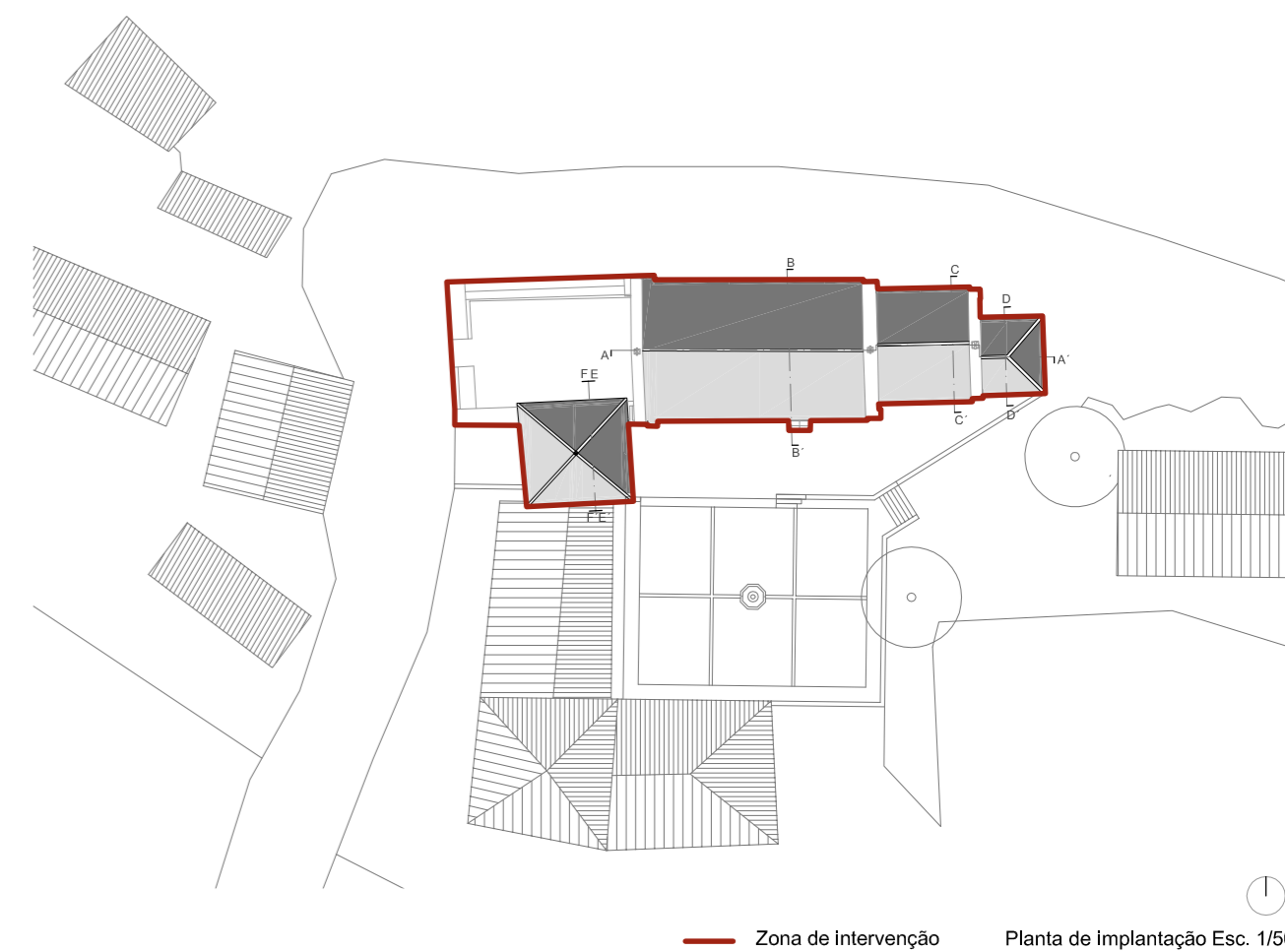

— Zona de Intervenção Planta de Implantação Esc. 1/500



GOVERNO DE PORTUGAL
SECRETÁRIO DE ESTADO DA CULTURA

programa de ação "PATRIMÓNIO CULTURAL DA ROTA DO ROMÂNICO | TÁMEGA"



DIREÇÃO REGIONAL DE CULTURA DO NORTE | Igreja de Freixo de Baixo | Freixo de Baixo, Amarante

DIREÇÃO DE SERVIÇOS DOS BENS CULTURAIS Rua da Igreja de Ramalde . 4150.091 PORTO Tratamento do imóvel e envolvente e do espaço do adro data: março 2012 esc.: 1/100
fase: proposta des.: a_2,5

dbscdrcn@culturanorte.pt | tel: +351 22 6197080 | fax: +351 22 6179385 Jorge da Costa, Arq. c/ Isabel Norton, Arq. e Rui Couto, Arq.

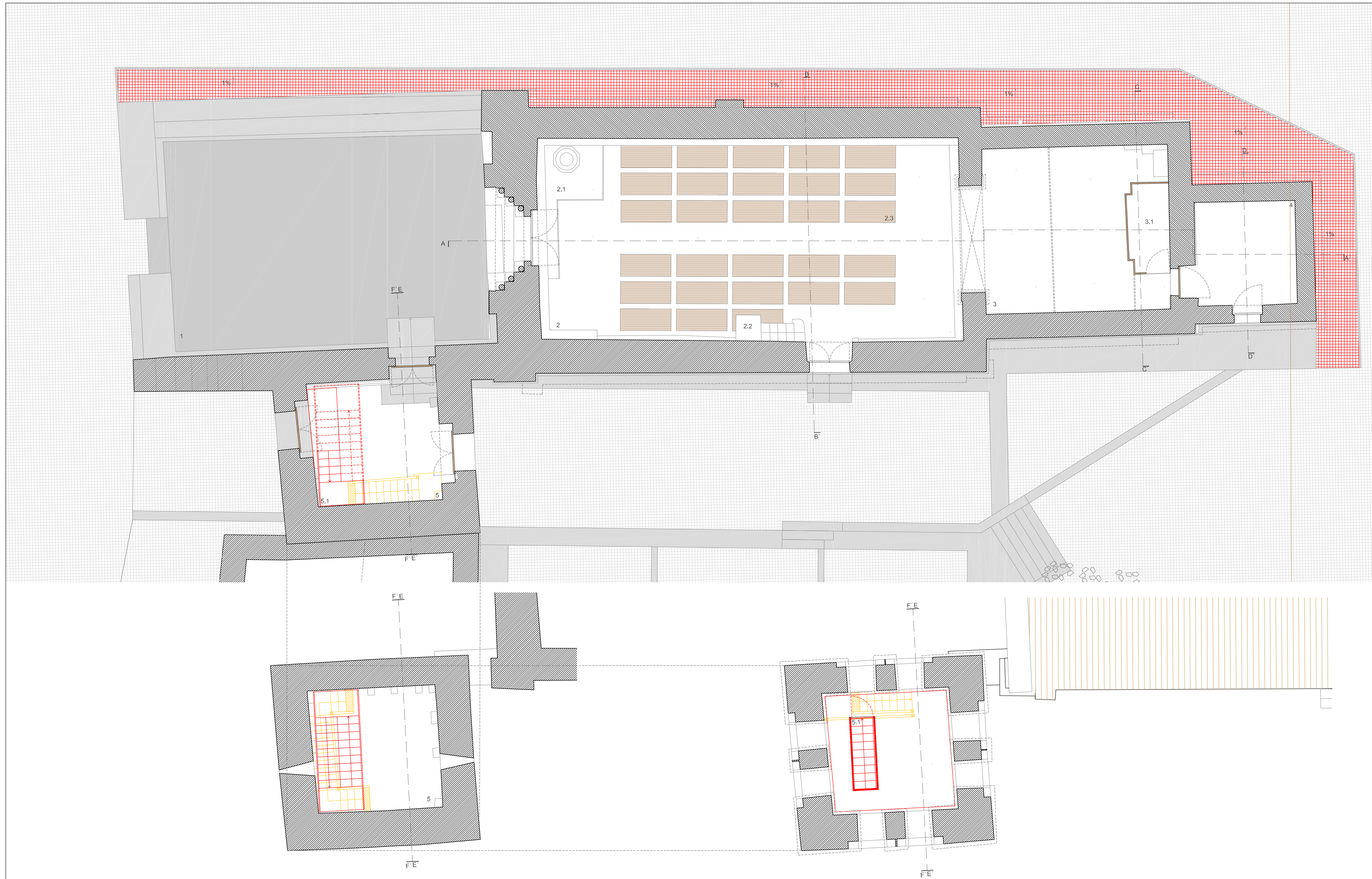

Legenda



- 1. Gallé
- 2. Nave
- 2.1. Pia Baptismal
- 2.2. Púlpito
- 2.3. Sepulturas
- 3. Capela-Mor
- 3.1. Retábulo
- 4. Sacristia
- 5. Torre
- 5.1. Nova escada

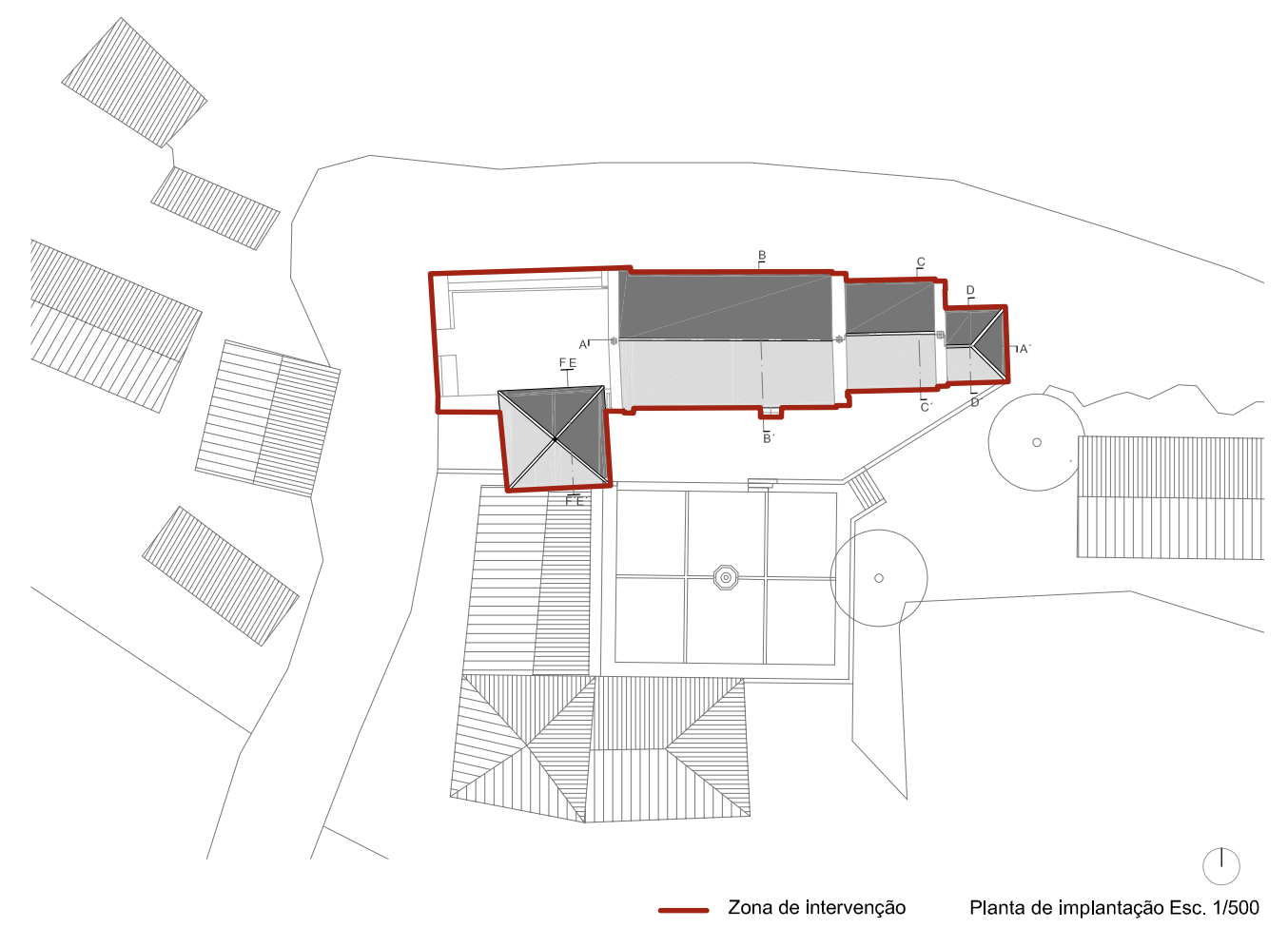

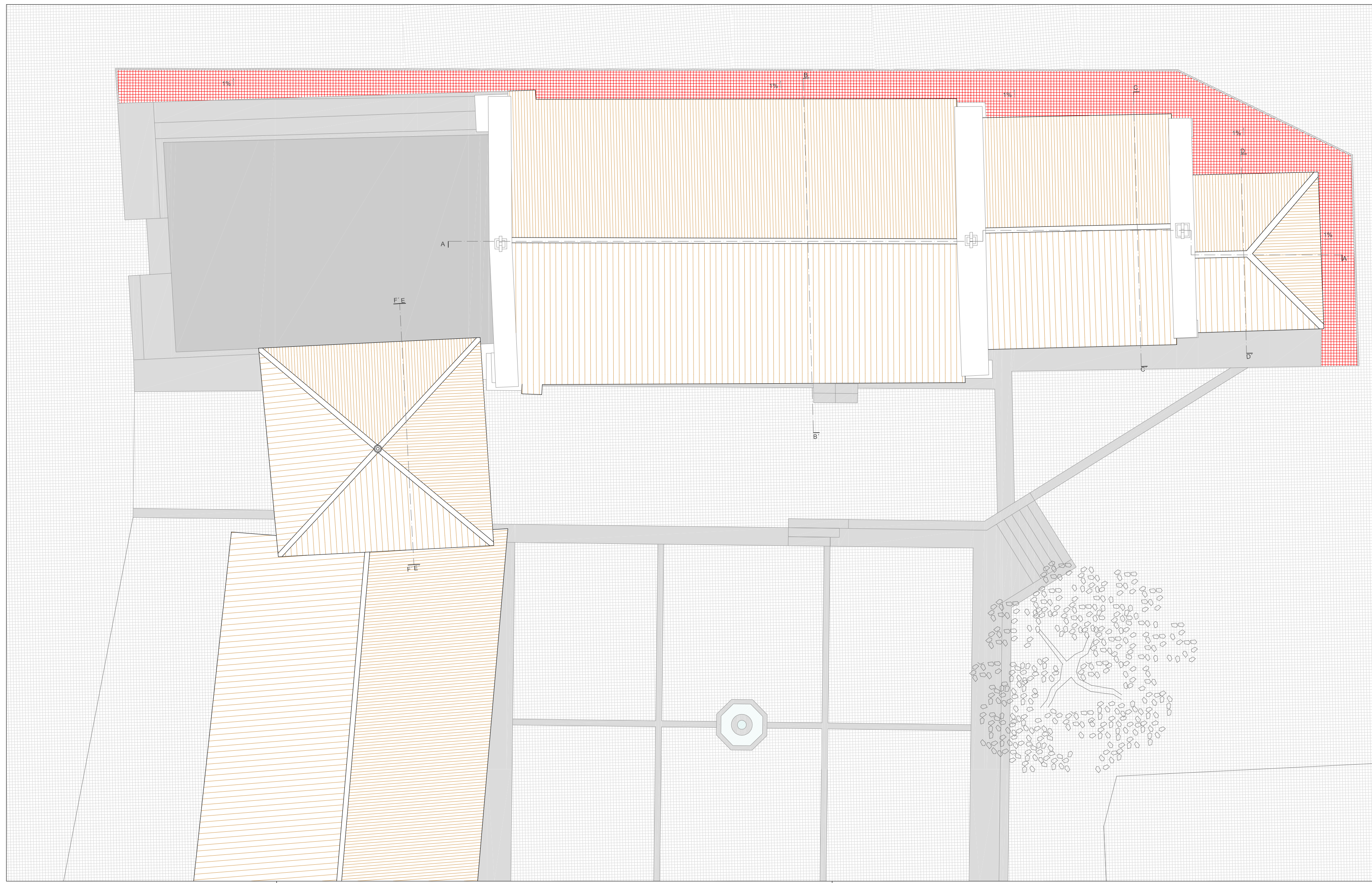

Legenda

- A construir
- A demolir

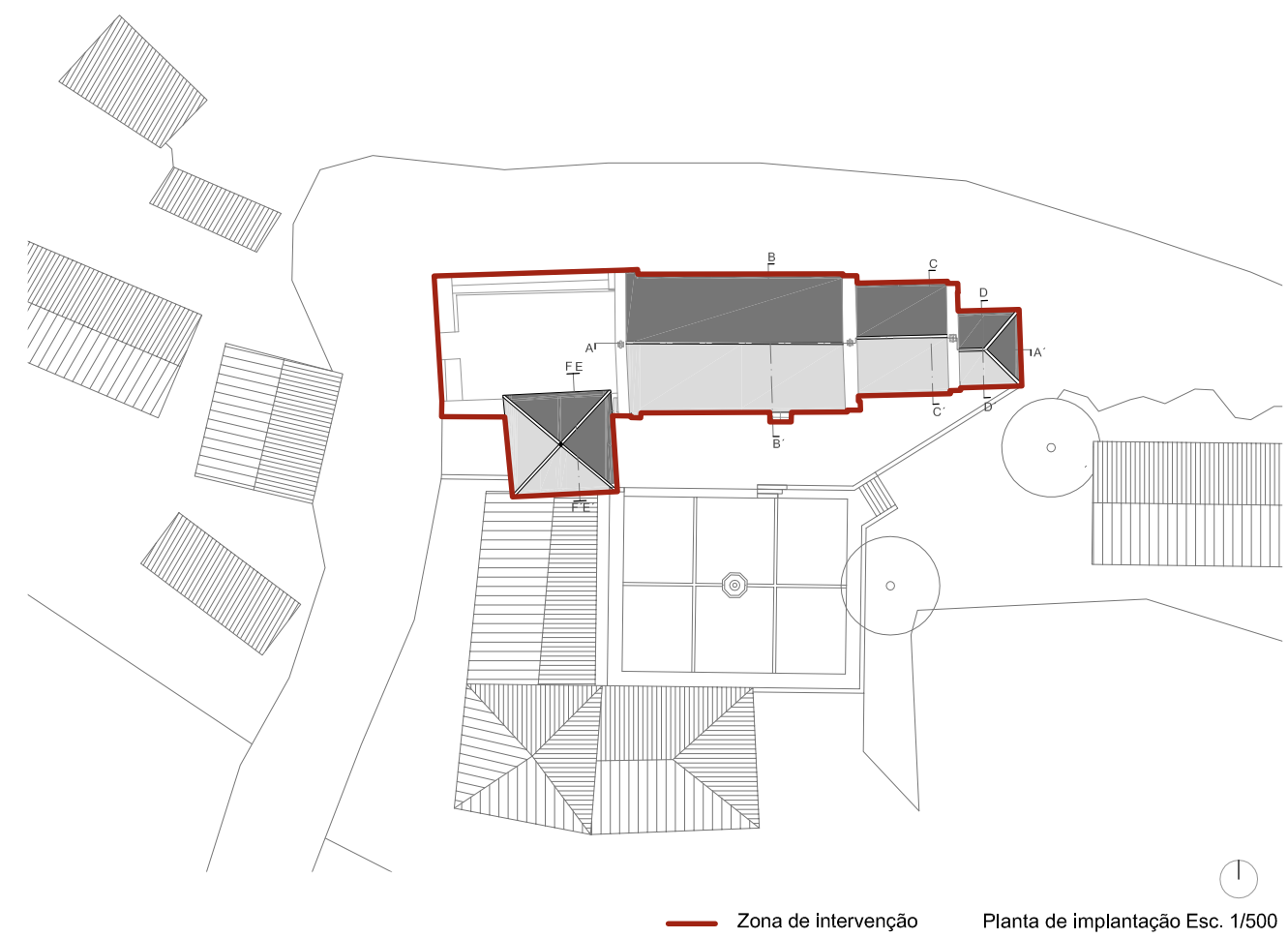

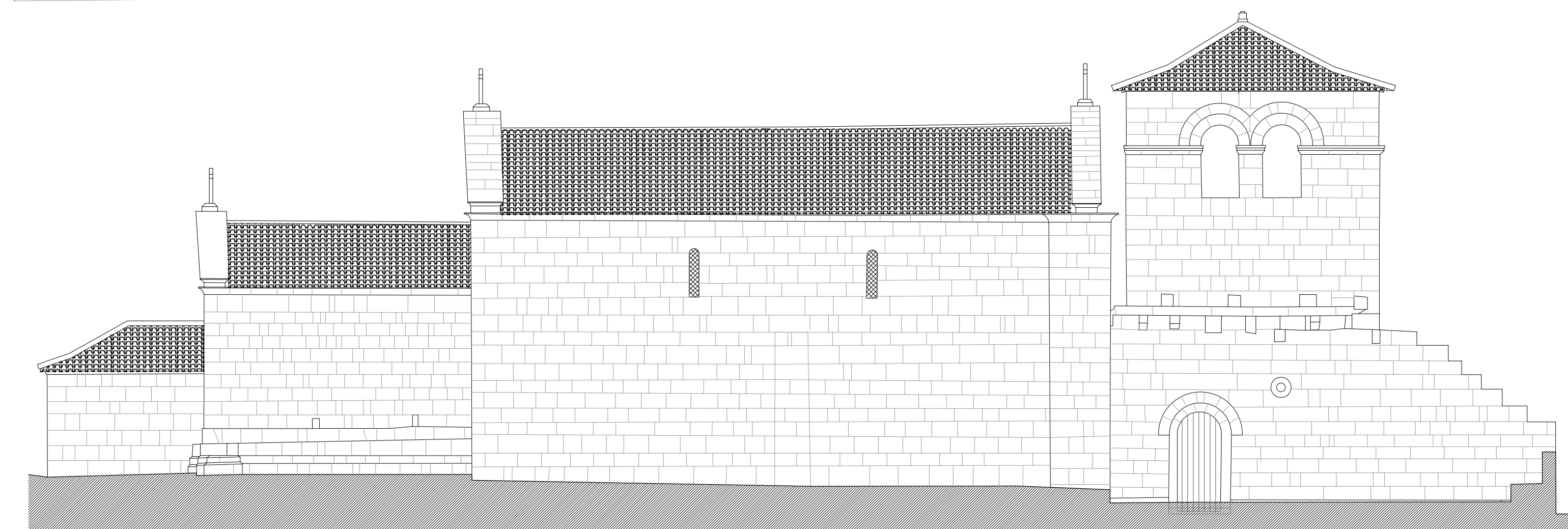
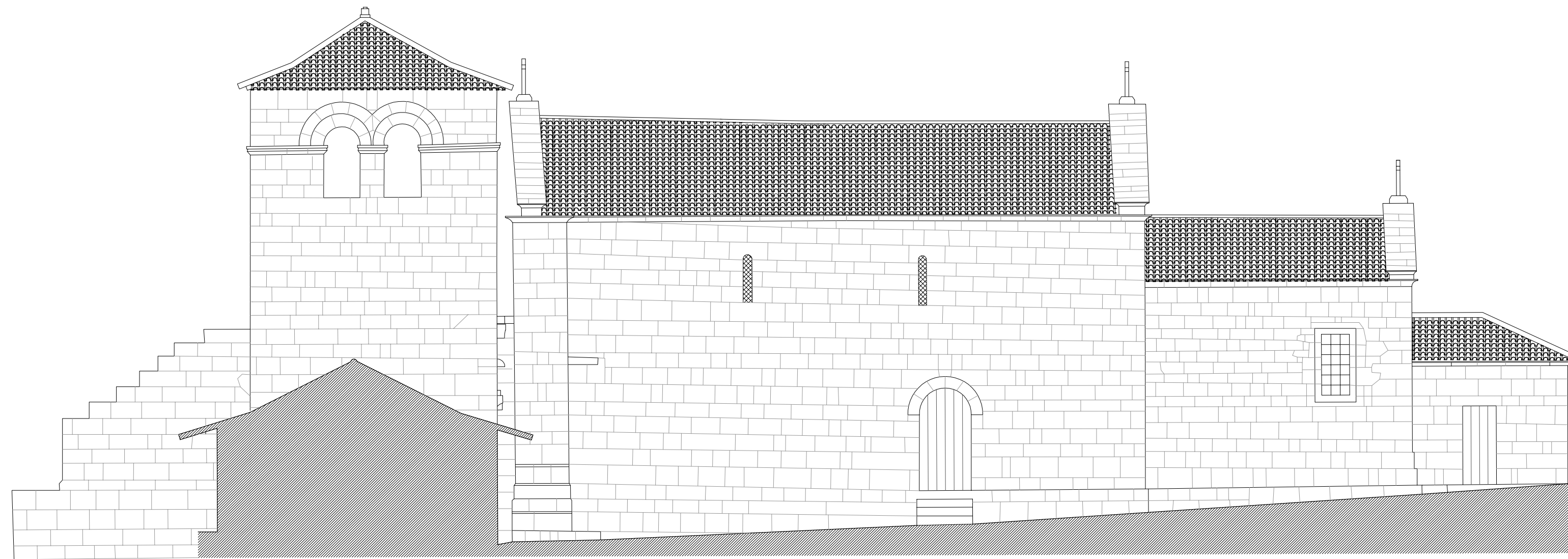

Legenda

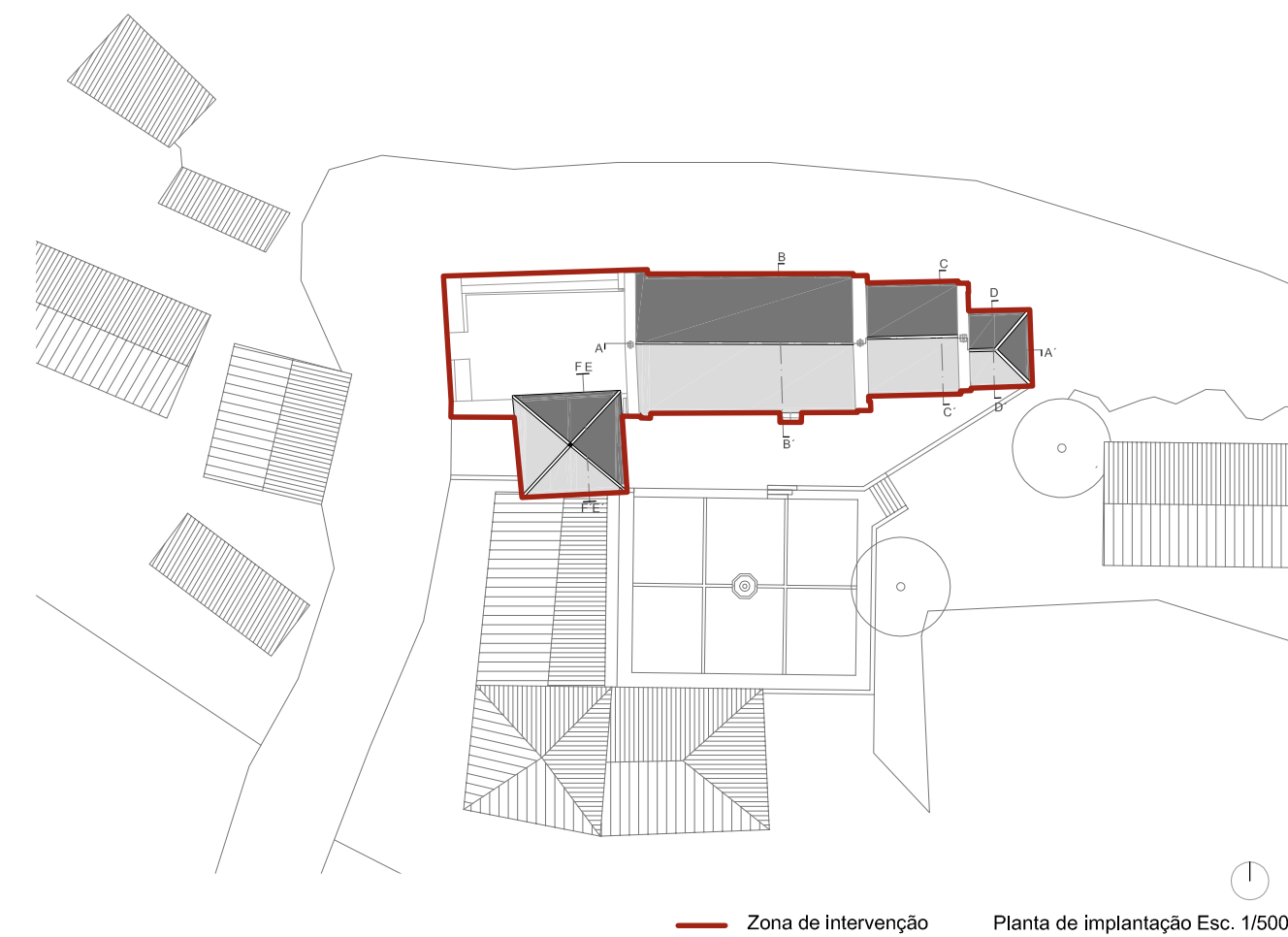

— Zona de intervenção Planta de implantação Esc. 1/500

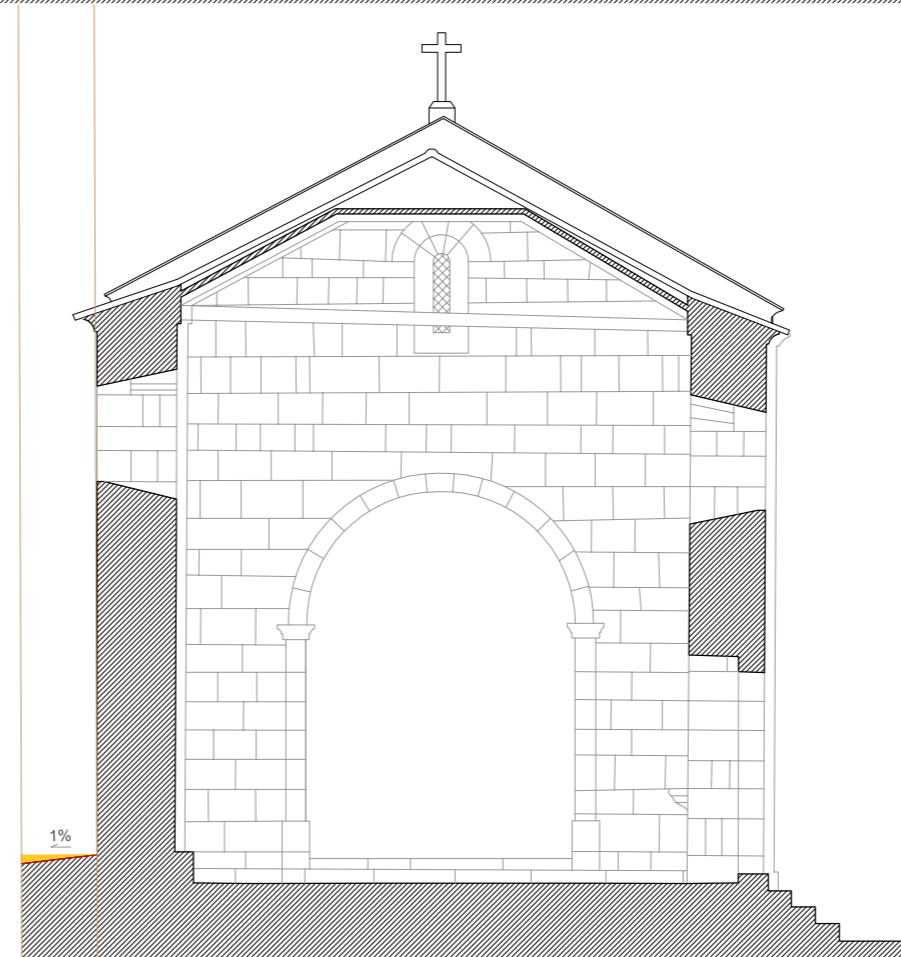
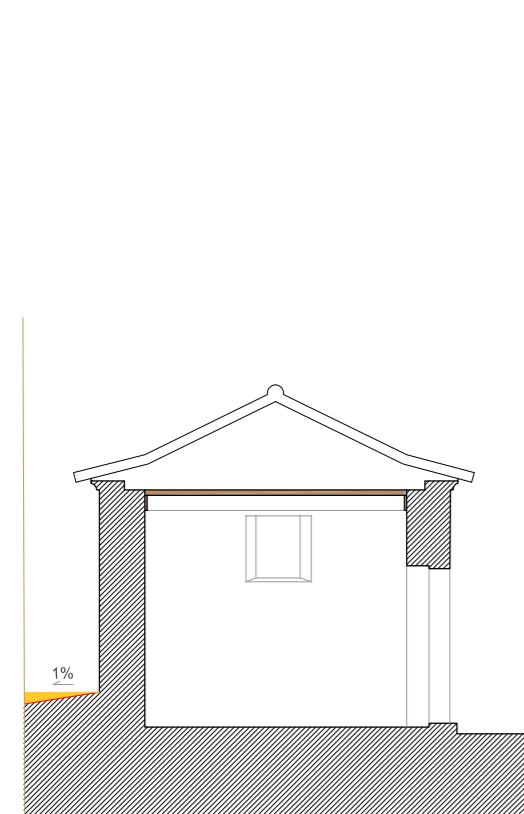
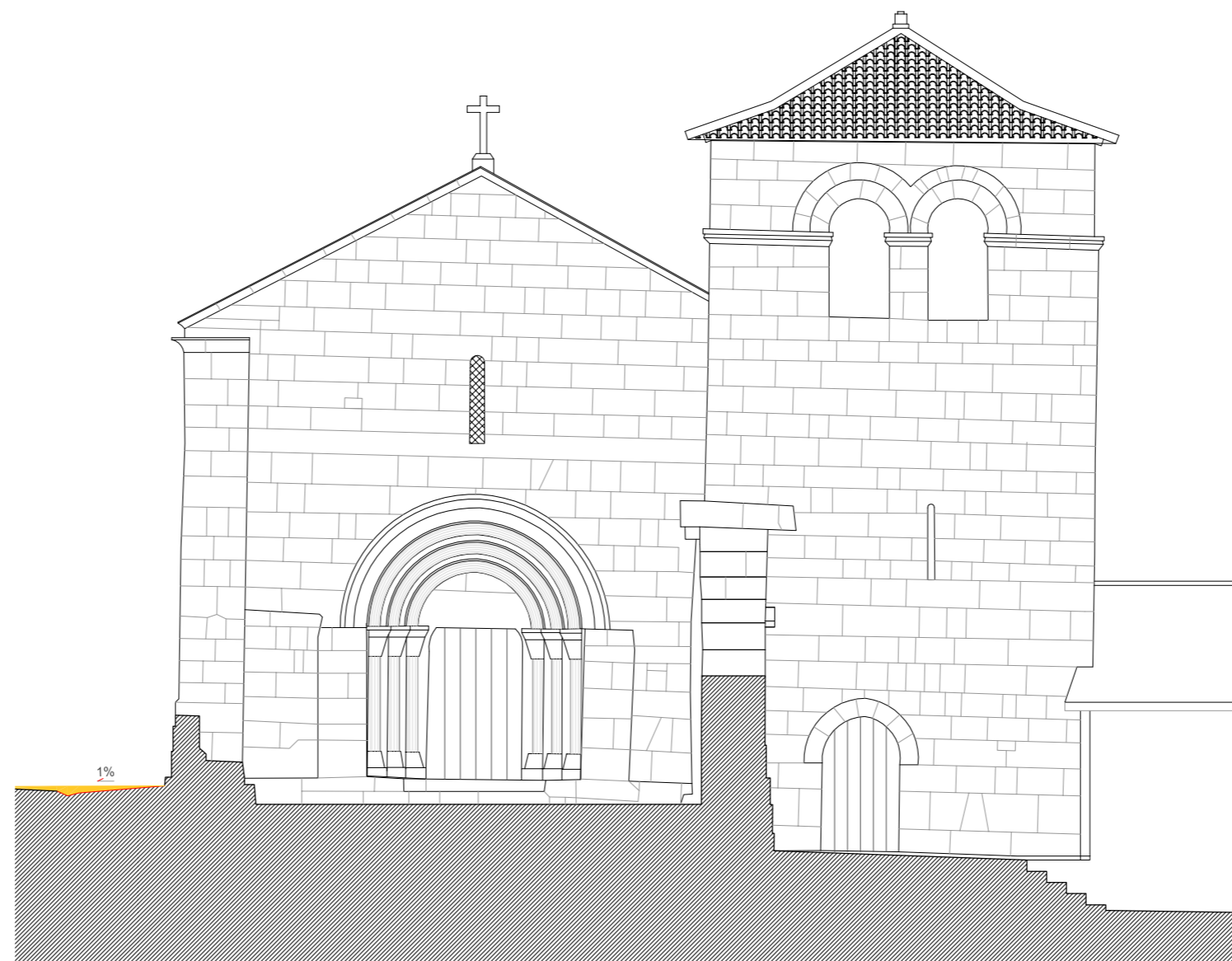

Legenda

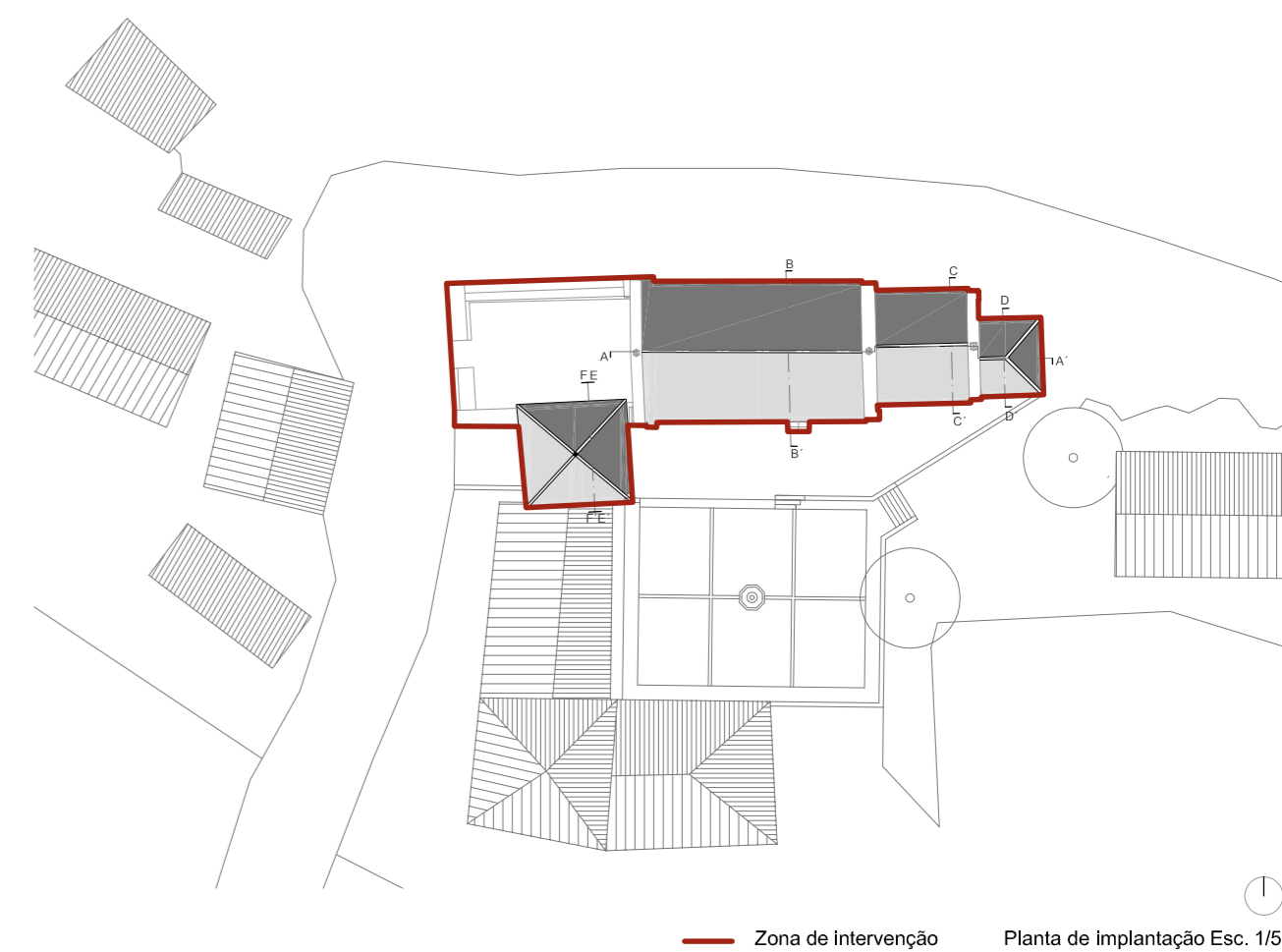

SECRETÁRIO DE ESTADO
DA CULTURA

programa de ação "PATRIMÓNIO CULTURAL DA ROTA DO ROMÂNICO | TÁMEGA"



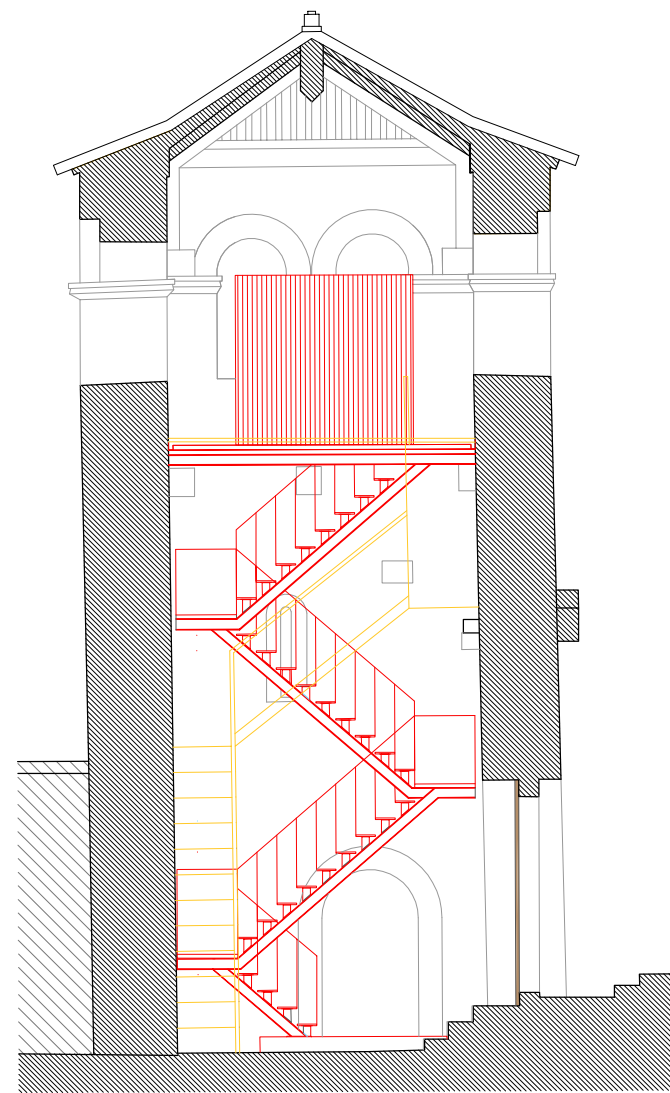
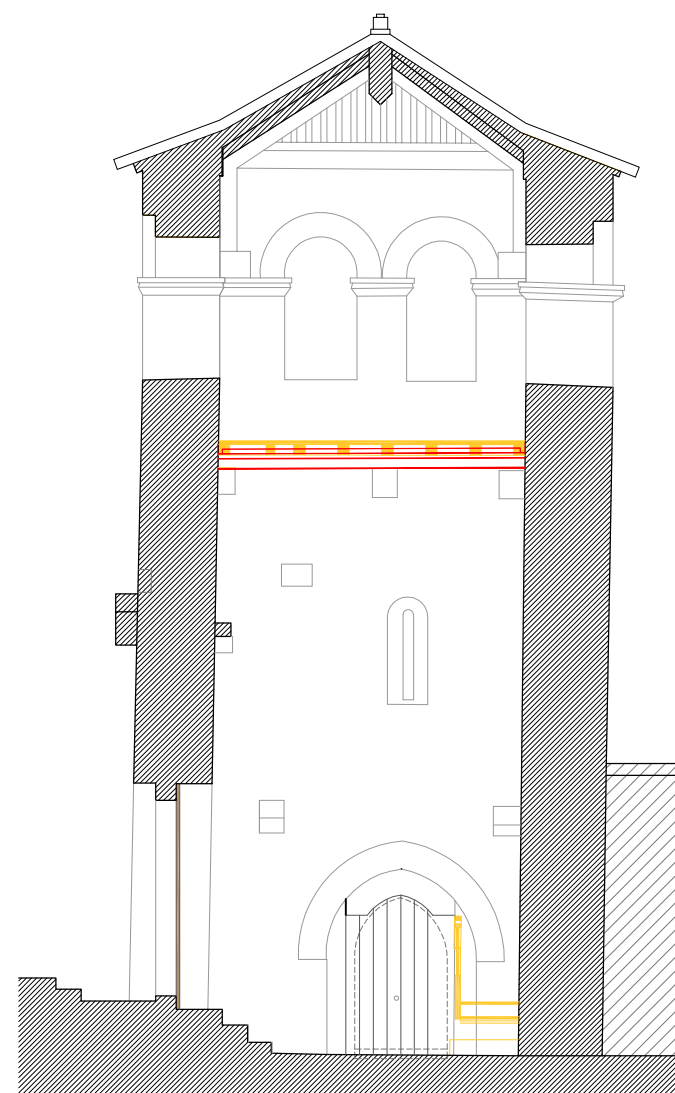
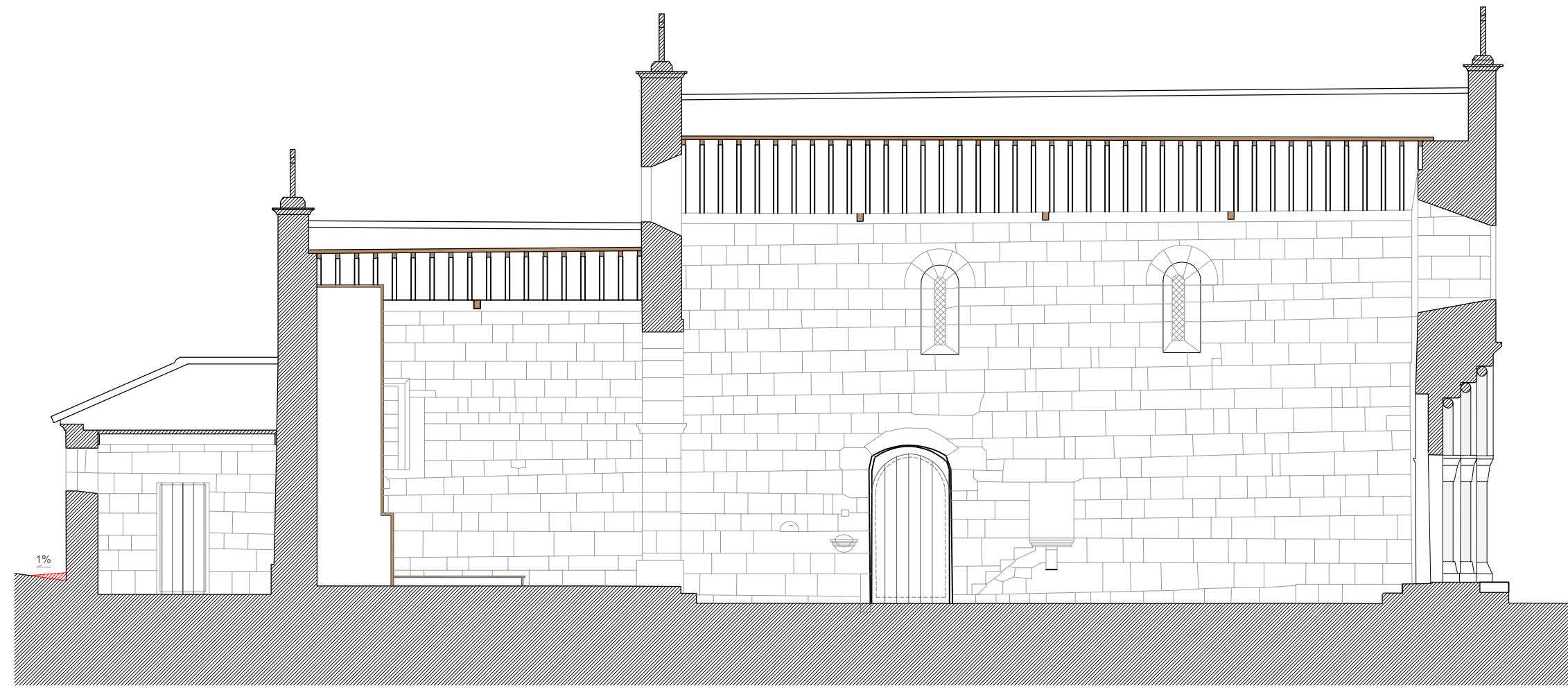

Legenda

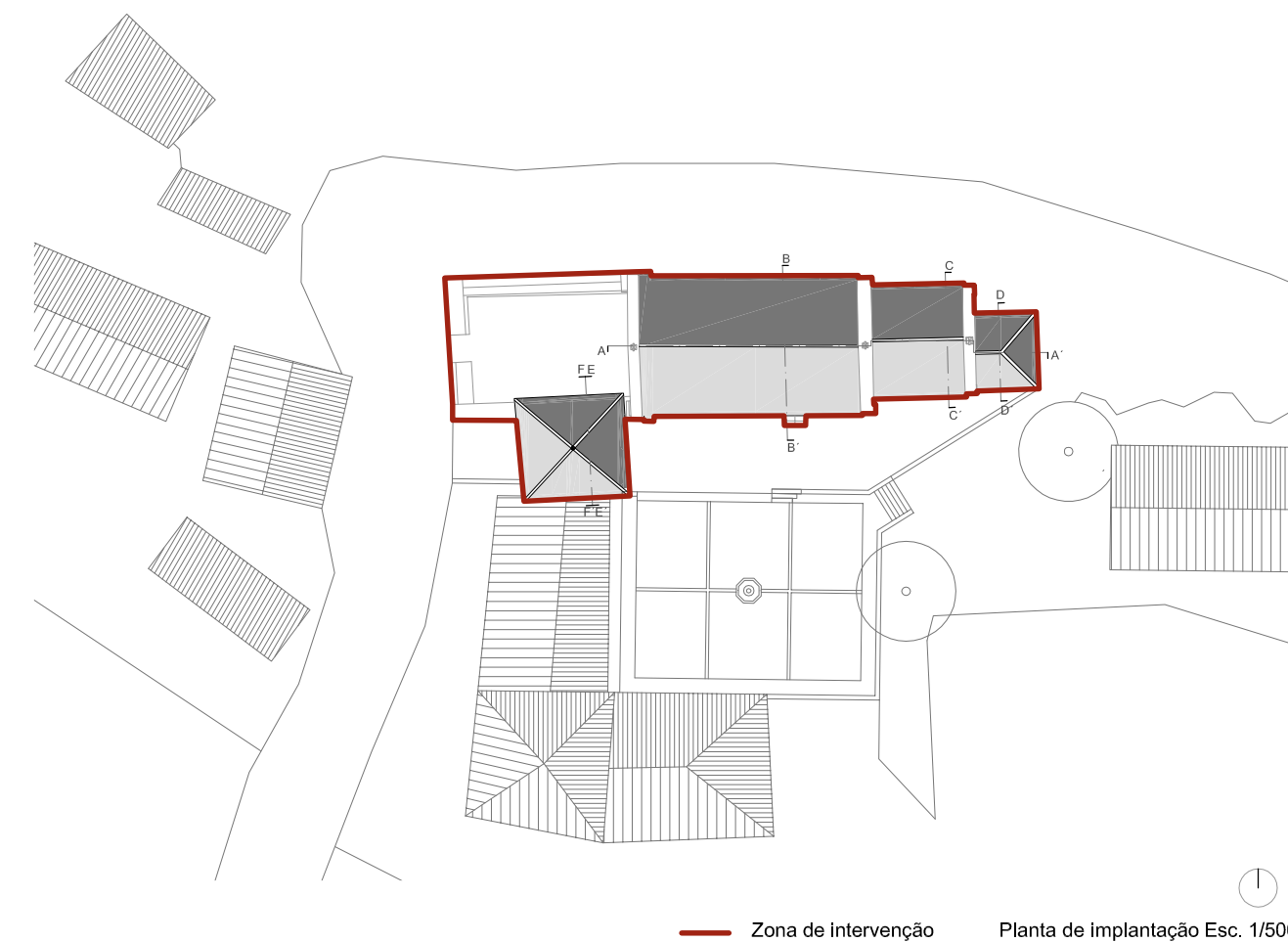

SECRETÁRIO DE ESTADO
DA CULTURA

programa de ação "PATRIMÓNIO CULTURAL DA ROTA DO ROMÂNICO | TÂMEGA"



DIREÇÃO REGIONAL DE CULTURA DO NORTE
DIREÇÃO DE SERVIÇOS DOS BENS CULTURAIS
Rua da Igreja de Ramalde . 4150.091 PORTO

Igreja de Freixo de Baixo
Tratamento do imóvel e envolvente e do espaço do adro
Corte AA'; Corte EE'; Corte FF'

| Freixo de Baixo, Amarante
data: março 2012 esc.: 1/100
fase: proposta des.: a_3.5

dsbc.drcn@culturalnorte.pt | tel: +351 22 6197080 | fax: +351 22 6179385

Jorge da Costa, Arq. c/ Isabel Norton, Arq. e Rui Couto, Arq.