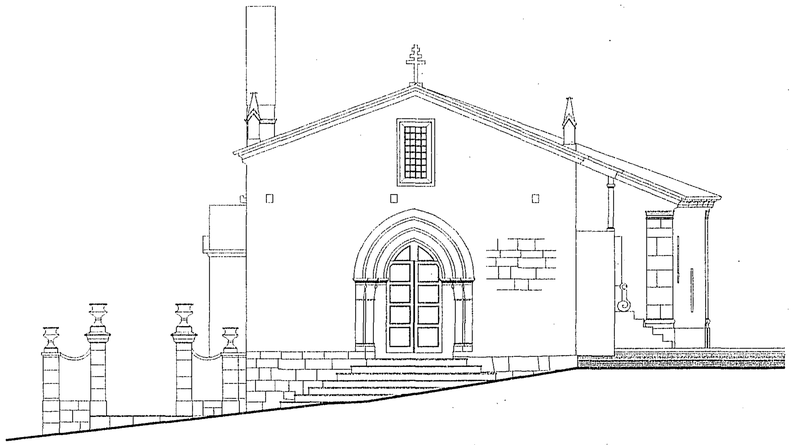

Alçado Principal

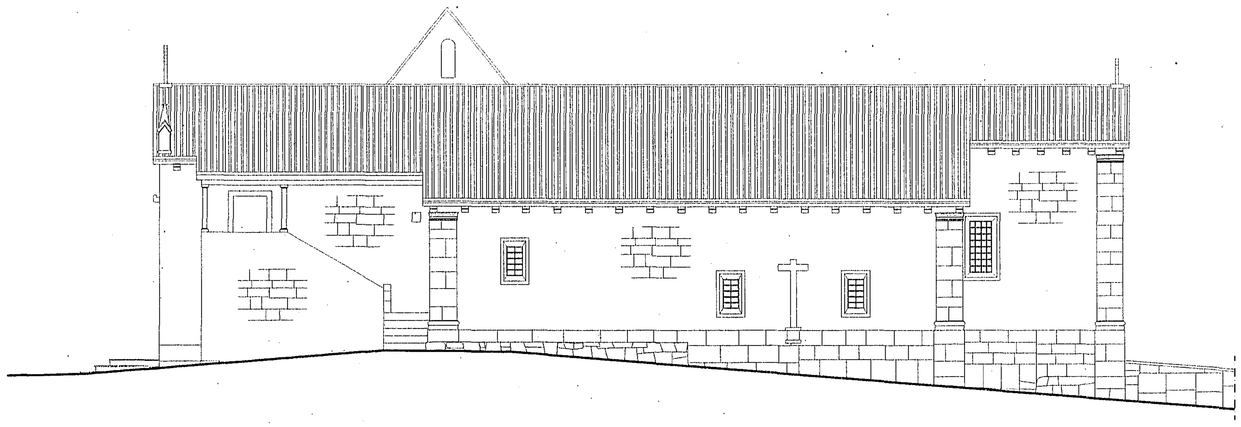

Alçado Lat. Direito

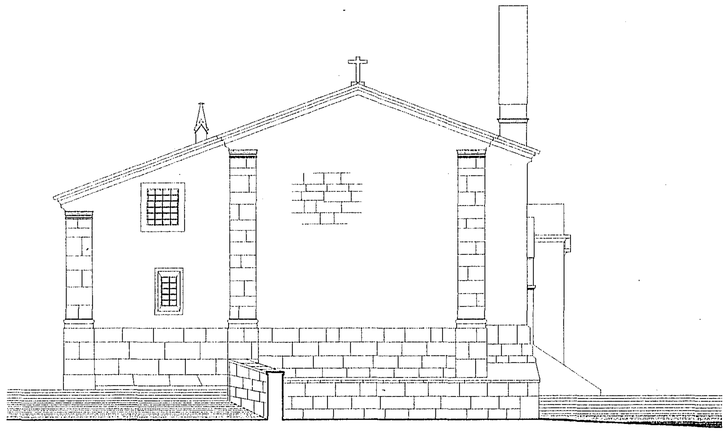

Alçado Posterior

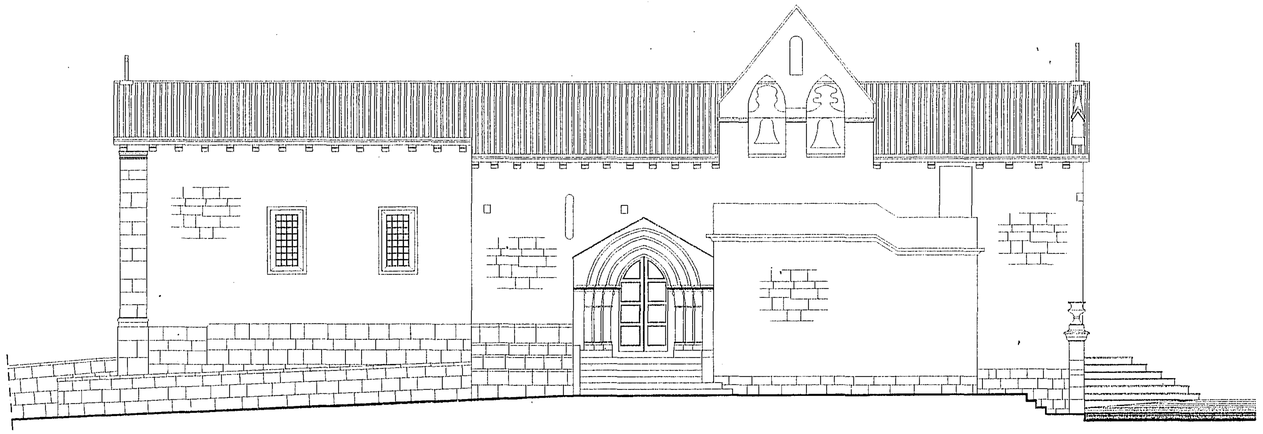

Alçado Lat. Esquerdo

18 - 20 - 07 006 - 12

DIRECÇÃO GERAL DOS EDIFÍCIOS E MONUMENTOS NACIONAIS
DIRECÇÃO REGIONAL DE EDIFÍCIOS E MONUMENTOS DO CENTRO

IGREJA DE S.PEDRO DE TAROUCA

Director:	TAROUCA	Processo: 18-20-07/006
Chefe de Divisão:		Arquivo:
Arquitecto:	ALÇADOS	Escala: 1/100 — Data: 05/97 — 12
Desenhador:		

150.006

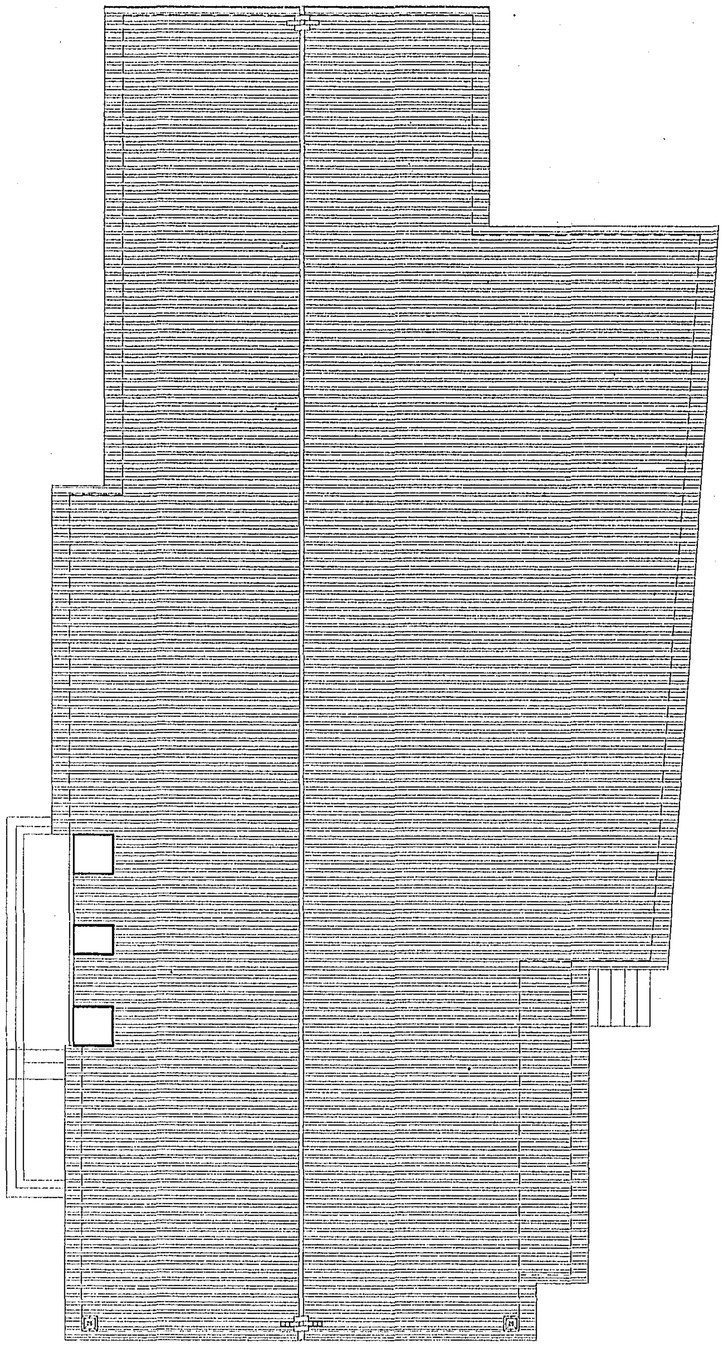

18 - 20 · 07 006 11

DIRECÇÃO GERAL DOS EDIFÍCIOS E MONUMENTOS NACIONAIS
DIRECÇÃO REGIONAL DE EDIFÍCIOS E MONUMENTOS DO CENTRO

IGREJA DE S.PEDRO DE TAROUCA		
Director:	TAROUCA	Processo: 18-20-07/006
Chefe de Divisão:		Arquivo: C:\VIGUEIRO\PTAROCA\volume
Arquitecto:	PLANTA DA COBERTURA	Escala: 1/100 — 11
Desenhador:		Data: 04/97

150.065

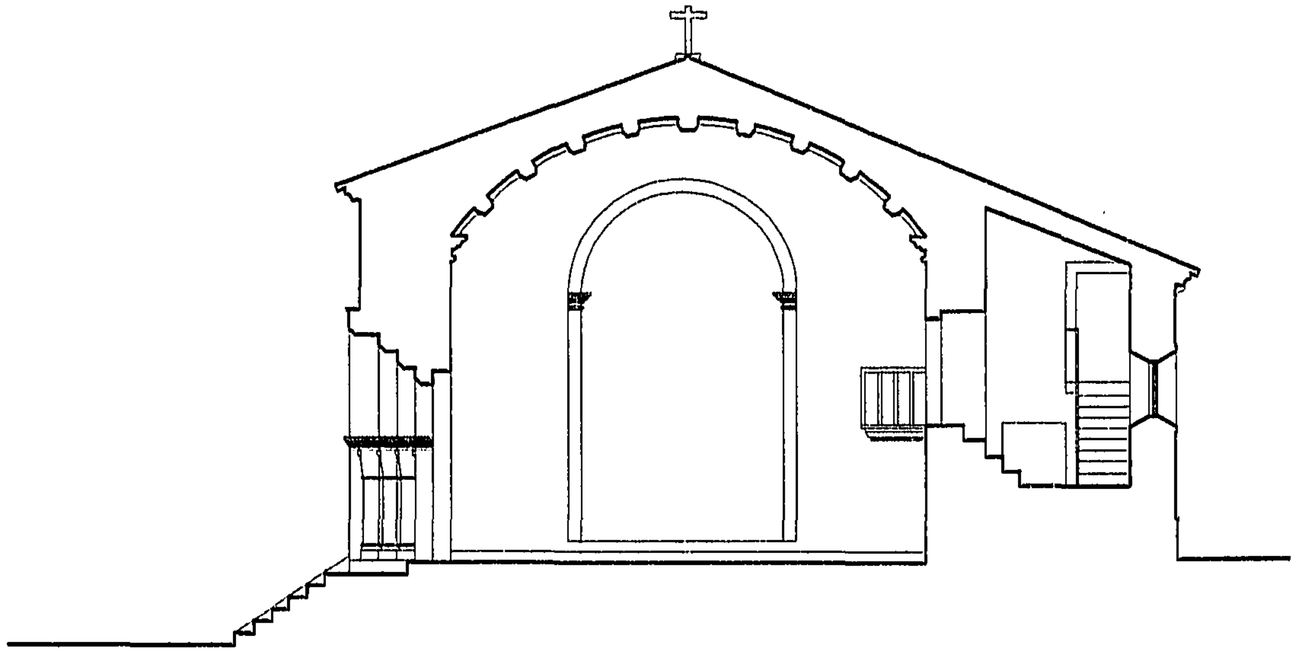

corte A-B

C. 18-20-07/006 13

DIRECÇÃO GERAL DOS EDIFICIOS E MONUMENTOS NACIONAIS
DIRECÇÃO REGIONAL DE EDIFICIOS E MONUMENTOS DO CENTRO

IGREJA DE S. PEDRO DE TAROUCA		
Director:	TAROUCA	Processo: 18-20-07/000
Chefe de Divisão:		Arquivo:
Arquitecto:	CORTE	Escala: 1/100 — 13
Desenhador:		Data: 05/97

155.440

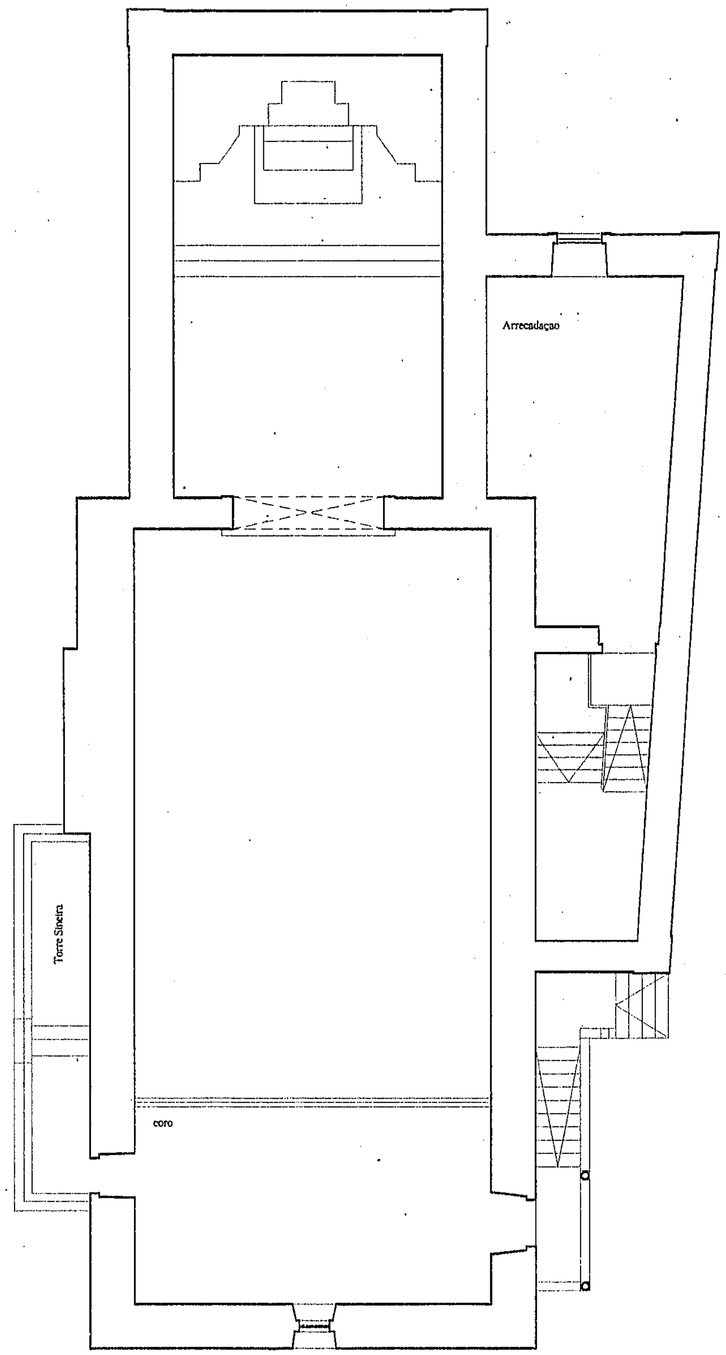

C. 18-20-07/006 - 10

DIRECÇÃO GERAL DOS EDIFÍCIOS E MONUMENTOS NACIONAIS
DIRECÇÃO REGIONAL DE EDIFÍCIOS E MONUMENTOS DO CENTRO

IGREJA DE S.PEDRO DE TAROUCA

Director:	TAROUCA	Processo: 18-20-07/006
Chefe de Divisão:		Arquivo: G:\RQUISTRO\SPTAROCA\pl_coro
Arquitecto:	PLANTA AO NIVEL DO CORO	Escala: 1/100 — Folha: 10
Desenhador:		Data: 04/97

150.064

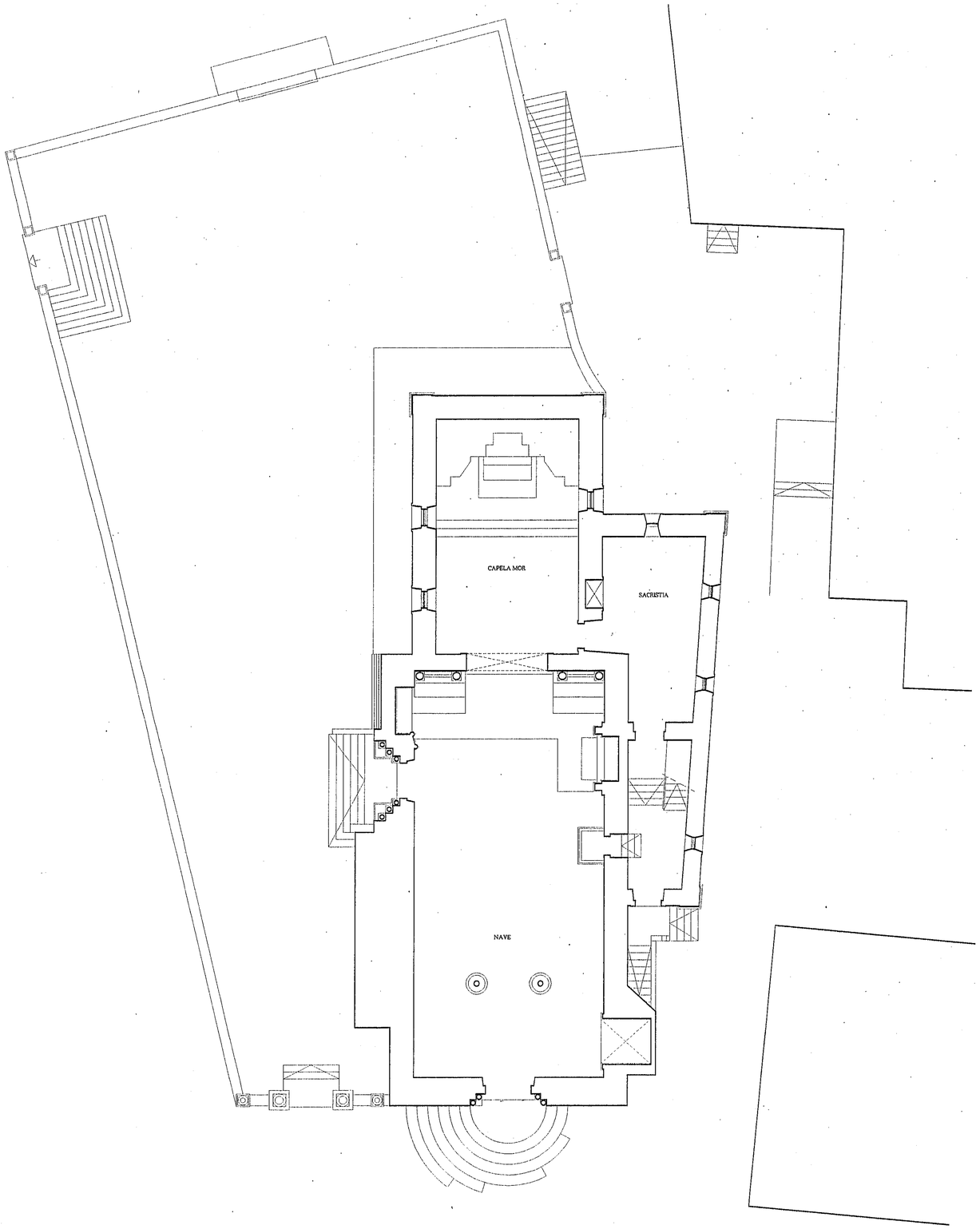

18-20 01 / 006 - 03

DIRECÇÃO GERAL DOS EDIFÍCIOS E MONUMENTOS NACIONAIS
DIRECÇÃO REGIONAL DE EDIFÍCIOS E MONUMENTOS DO CENTRO

IGREJA DE S.PEDRO DE TAROUCA		
Director:	TAROUCA	Processo: 18-20-01/006
Chefe de Divisão:		Arquivo:
Arquitecto:	PLANTA DO R/CHAO	Escala: 1/100 — 9
Desenhador:		Data: 04/97

150.663