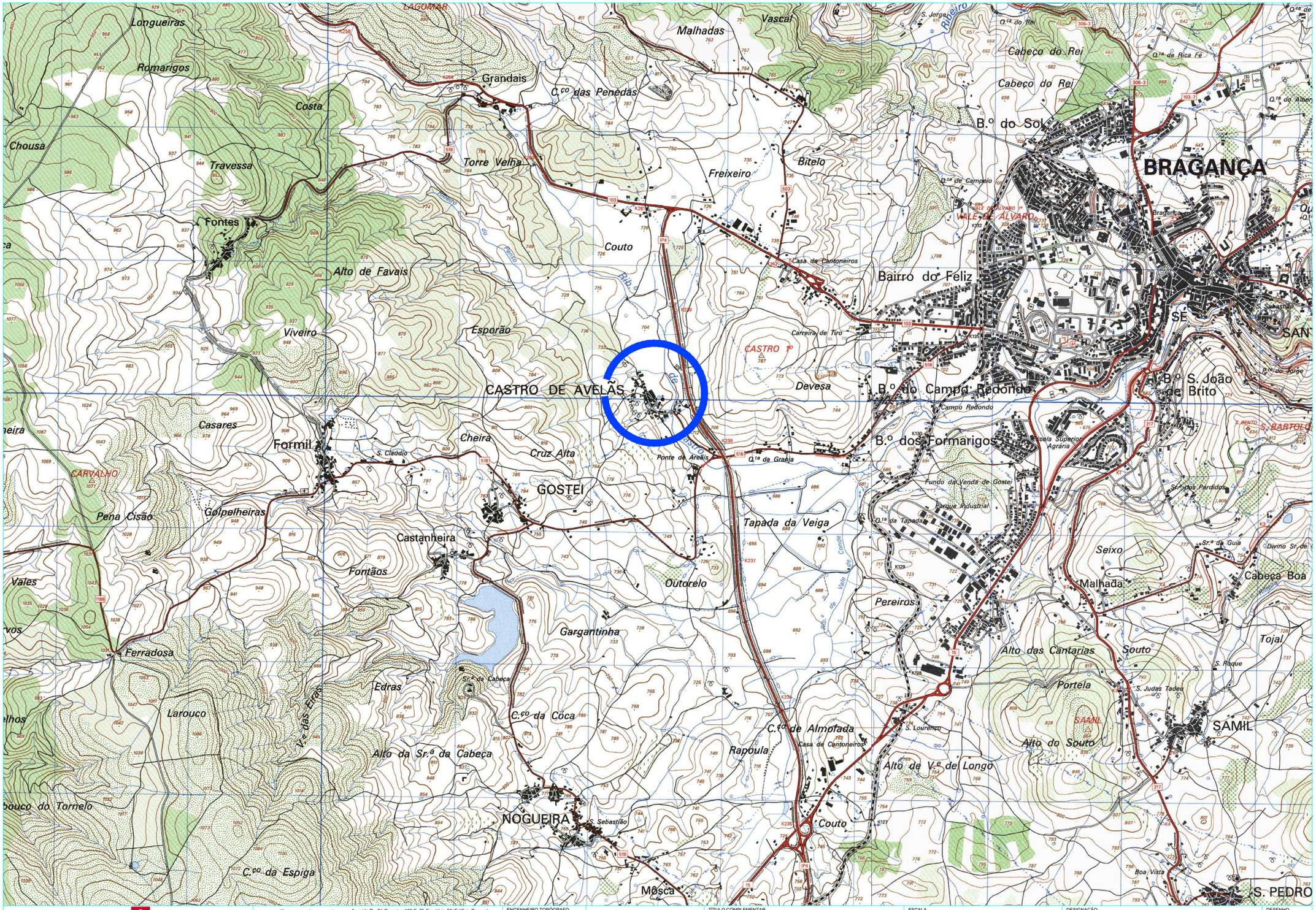

Avenida Dr. Sá Carneiro, 103 E, 2º, Escritório 28 (Edifício Parque)
5300-252 BRAGANÇA
Telefone / FAX: 273 333 076
Telemóvel: 914 039 819 / 961 877 704
http://www.oscarcarrera.jazznet.pt
e-mail: osctopografia@iol.pt

SC engenharia civil e topografia

ENGENHEIRO TOPOGRAFO
Oscar Sánchez Carrera
ANET núm. 4752

Referência: P/01/06
Ficheiro: 01_Planta_Localizacao.dwg
Data: Abril 2005
Formato original de impressão: DIN A3

TÍTULO COMPLEMENTAR
LEVANTAMENTO TOPOGRÁFICO DA IGREJA DE S. SALVADOR DE CASTRO DE AVELÃS (BRAGANÇA)

ESCALA
0m 250m 500m
1 : 25000

DESIGNAÇÃO
PLANTA LOCALIZAÇÃO

DESENHO
1

Proibida a cópia ou reprodução total ou parcial deste desenho sob pena de violação dos direitos de autor