



ARQUIVO - NÚCLEO



Companhia Industrial de Fundição (CIF)



Avenida Dr. Francisco Sá Carneiro, 3460, Esposade, 4515-658 Foz do Sousa, Gondomar, Portugal



comercial@cif.pt



+351 224 540 153



www.cif.pt



PROCESSO



Tipologia

Fichas de Identidade e Cadastro / Registo de Pessoal



Código Manual

-



Identificador



Código de Sistema

-



Descrição

Processo do(a) funcionário(a) José da Silva Ramalho



400678



Localização (Distrito/Concelho) -



Data de Início

1960-02-05



Data de Fim

1972-03-29

DESMATERIALIZAÇÃO



DIGITALIZAÇÃO



arquiv@ - arquivo online da Direção Regional de Cultura do Norte



Casa d'Allen, Rua António Cardoso, n.º 175, 4150-081 Porto, Portugal



arquiv@culturanorte.gov.pt



+351 226 000 454



arquiva.culturanorte.gov.pt



2023



Escala 1:1



PDF



150 dpi



RGB



OCR

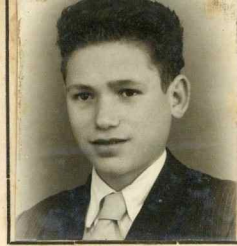

Nome José da Silva Ramalho Número 269
 Filho de Gaspar Moreira Ramalho e de Zulmira da Silva
 Natural de Medas Concelho de Gondomar Distrito de Porto
 Data do nascimento 16 de Janeiro de 1946 Data de Admissão 5/2/1960 Estado Civil Solteiro
 Profissão anterior ----- Habilitações literárias 2.º Grau Salário de Admissão 6\$80
 Bilhete de Identidade N.º ----- de ----- Arquivo de Identificação do Porto
 Caderneta Sindical, Sócio N.º ----- Secção de -----

Data			Morada	Profissão	Categoria	Salário	Secção	Faltas		Observações
Ano	Mês	Dia						Doente	Dispens.º	
1960	2	16	<u>Bicha- Medas</u>	<u>Fundidor</u>	<u>Aprendiz</u>	<u>6\$80</u>	<u>Fundição</u>			
1960	12	19				<u>8\$00</u>				
1960	12	31						<u>16</u>		
1961	2	5				<u>11\$20</u>				
1961	12	31						<u>20</u>		
1962	2	5				<u>14\$40</u>				
1962	10	9		<u>Semalhº</u>						
1962	12	31						<u>12</u>		
1963	12	31						<u>39</u>	<u>I</u>	
1964	1	6				<u>16\$80</u>				

Pessoas de família efectivamente a seu cargo
(filhos, netos, pais e avós)

Data			N O M E S	Parentesco	Data do nascimento	Observações
Ano	Mês	Dia				
1960	2	23	<u>Zulmira da Silva</u>	<u>Mãe</u>	<u>3/1/1919</u>	
1969			<u>Lúcia de Sousa Gomes</u>	<u>Esposa</u>	<u>2/1/45</u>	
1970	10	23	<u>José Manuel Gomes Ramalho</u>	<u>Filho</u>	<u>18/9/70</u>	
"	"	"	<u>Manuel Francisco Gomes Ramalho</u>	<u>"</u>	<u>"</u>	

REGISTO DE PESSOAL

(Art.º 7.º do Dec. - Lei 43.182 de 23 Setembro 1960)



Nome JOSE DA SILVA RAMALHO Secção Maq^a. Ferramentas N.º 269
Período experimental de / / a / / Data da Admissão Definitiva 5 / Fevereiro / 1960
Inscrito na Caixa Sindical de Previdência dos Técnicos e Oper. Metal. Metal. Mec^{as}. com o N.º ¹²¹ 267.702 Data do Nasc. 16 / Janeiro / 1946
Inscrito no Sindicato Nacional dos Oper. Metal. Dist^o. Porto - Secção de Crestuma com o N.º 2.581 Carteira Profissional N.º
Filho de Gaspar Moreira Ramalho e de Zulmira da Silva
Natural de Freguesia de Medas Concelho de Gondomar
Bilhete de Identidade N.º 3039I7I do Arquivo de Identif. de Porto Passado em 31 / Julho / 1964 Válido até 31 / Julho / 1969
Estado Solteiro com
Habilitações Literárias 2.º grau Situação Militar
Habilitações Profissionais
Empregos Anteriores
»
Residência Bicha - Medas - Gondomar Porto Telef.
Mudou para Presinho - Medas - Gondomar » em 27 / 12 / 69
» »
Familiars a seu cargo { Zulmira da Silva 31/9/19 Parentesco Mãe Parentesco
Lúcia de Sousa Gomes 2/1/45 » Esposa »
José Manuel Gomes Ramalho 18/9/70 » Filho »
Manuel Francisco Gomes Ramalho 18/9/70 » Filho »
Data de Saída 29 / Março / 1972 Motivo Voluntário

Observações

Nome Jose da Silva Carvalho

Secção Mag. e Telecomunicações N.º 209

DATAS	ESPECIALIDADE	CATEGORIAS E PROMOÇÕES	DIURNIDADES	VENCIMENTOS
15/2/57	Especialista	Aprendiz		5\$20
19/12/57			5\$20	
5/2/57			11\$20	
5/2/58			14\$40	
5/7/58			15\$20	
1/2/58	Desenvolvido			24\$27
17/5/58			30\$00	
1/2/58			35\$20	
16/9/58			40\$07	
1/1/70			52\$80	
1/1/70			63\$20	
				3-5

FÉRIAS					
ANO	INÍCIO	TERMO	ANO	INÍCIO	TERMO
1957	19/2/57	24/2/57		/ /	/ /
1958	24/2/58	29/2/58		/ /	/ /
1958	28/12/58	28/12/58		/ /	/ /
1959	28/12/59	2/1/60		/ /	/ /
1959	24/12/59	3/1/60		/ /	/ /
1960	28/12/60	28/12/60		/ /	/ /
1969	16/10/69	29/10/69		/ /	/ /
1970	1/10/70	20/10/70		/ /	/ /
1971	1/9/71	21/9/71		/ /	/ /
	/ /	/ /		/ /	/ /
	/ /	/ /		/ /	/ /

FERIADO	HORAS	DIAS DA COMPENSAÇÃO	HORAS	FERIADO	HORAS	DIAS DA COMPENSAÇÃO	HORAS	FERIADO	HORAS	DIAS DA COMPENSAÇÃO	HORAS
1/3/57	9	13/2 a 20/3/60	18 às 1875	10/5/57	9 1/2	25/5 a 0/5/57	8 às 13	/ /			às
10/5/57	9	28/3 a 3/5/60	7 às 7	13/5/57	9 1/2	8/5 a 7/5/57	8 às 13	/ /			às
18/5/57	9	7/5 a 21/5/57	7 às 7	24/5/57	9 1/2	22 a 29/5/57	8 às 13	/ /			às
24/5/57	9	22/6 a 3/8/57	7 às 7	15/8/57	9 1/2	10 a 17/8/57	8 às 13	/ /			às
15/8/57	9	4/8 a 15/9/60	7 às 7	1/11/57	80	25/10 a 9/11/60	8 às 13	/ /			às
1/11/57	9	15/9 a 28/10/57	7 às 7	28/5/58	9 1/2	23 a 30/5/64	8 às 13	/ /			às
3/12/57	9	28/10 a 07/12/60	7 às 7	10/5/58	9 1/2	2 a 13/6/64	8 às 13	/ /			às
24/5/57	3	12 a 23/12/60	7 às 7	24/5/58	9 1/2	20 a 27/6/64	8 às 13	/ /			às
1/5/57	9	7 a 21/4/57	7 às 7	10/5/58	7	19/5/58	8 às 13	/ /			às
10/5/57	3	18/4 a 1/5/61	7 às 7	22/5/58	9	25/5/58	9 às 7	/ /			às
24/5/57	3	2 a 15/7/57	7 às 7	24/5/58	9	3/7/58	10 às 11	/ /			às
15/8/57	9	15/5 a 29/5/57	7 às 7	7/11/58	4	5/11/58	4 às 4	/ /			às
1/10/57	9	30/5 a 10/8/57	7 às 7	8/12/58	1	11/12/58	1 às 1	/ /			às
8/12/58	9	11/8 a 23/9/64	7 às 7	9/5/59	4	25/5/59	4 às 7	/ /			às
24/6/62	8	23 a 30/6/62	8 às 12	10/5/59	10	13/5/59	4 às 19	/ /			às
15/8/62	9 1/2	18 a 25/7/62	8 às 13	15/8/64	9 1/2	20/8/66	7 às 12	/ /			às
1/11/62	9 1/2	3 a 10/11/62	8 às 13	/ /			às	/ /			às
8/12/62	3	3 a 7/12/62	18 às 18 3/4	/ /			às	/ /			às

FALTAS QUE IMPLICAM PERDA DE VENC. OU DIREITO A FÉRIAS REMUNERADAS					
DATAS	HORAS	DATAS	HORAS	DATAS	HORAS
13/5/57	40	10/16/57	299	1/10/67	211
14/5/57	50	12/16/57	70	11/10/67	211
12/10/57	57	12/15/57	40	11/2/67	202
15/10/57	27	15/10/57	49	17/10/67	220
17/10/57	78	17/10/57	7	12/10/68	202
18/10/57	2	19/10/57	47	13/10/68	202
19/10/57	48	15/10/58	42	14/10/68	211
19/10/57	96	15/10/58	19	15/10/68	221
15/10/58	43	18/10/58	78	16/10/68	192
17/10/58	124	19/10/58	22	17/10/68	220
17/10/58	5	12/10/59	144	18/10/68	212
11/10/58	144	12/10/59	77	19/10/68	201
13/10/58	8	14/10/59	90	11/10/68	221
15/10/58	5	15/10/67	220	11/11/68	202
16/10/58	48	16/10/67	132	12/10/68	211
17/10/58	21	17/10/67	201	11/10/69	221
18/10/58	3	18/10/67	144	12/10/69	192
19/10/58	9	19/10/67	202	13/10/69	201

REGISTO DE PESSOAL

(Art.º 7.º do Dec. - Lei 43.182 de 23 Setembro 1960)

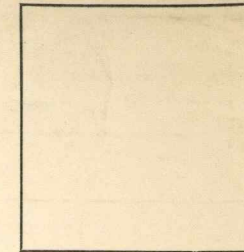

Nome Jose da Silva Raulinho Secção M.ª Ferramentas N.º 269

Período experimental de ____/____/____ a ____/____/____ Data da Admissão Definitiva ____/____/____

Inscrito na Caixa de Previdência ____ com o N.º ____ Data do Nasc. ____/____/____

Inscrito no Sindicato ____ com o N.º ____ Carteira Profissional N.º ____

Filho de ____ e de ____

Natural de ____ Freguesia de ____ Concelho de ____

Bilhete de Identidade N.º ____ do Arquivo de Identif. de ____ Passado em ____/____/____ Válido até ____/____/____

Estado ____ com ____

Habilitações Literárias ____ Situação Militar ____

Habilitações Profissionais ____

Empregos Anteriores ____

» »

Residência ____ Telef. ____

Mudou para ____ em ____/____/____

» » ____ » ____/____/____

Familiares	Parentesco	Parentesco
a seu	»	»
cargo	»	»
	»	»

Data de Saída ____/____/____ Motivo ____

Observações ____

