

COMUNIDAD DE PUERTO RICO
Hon. Augusto R. S. M.
PRESIDENTE

Arquitecto
J. J. [Signature]

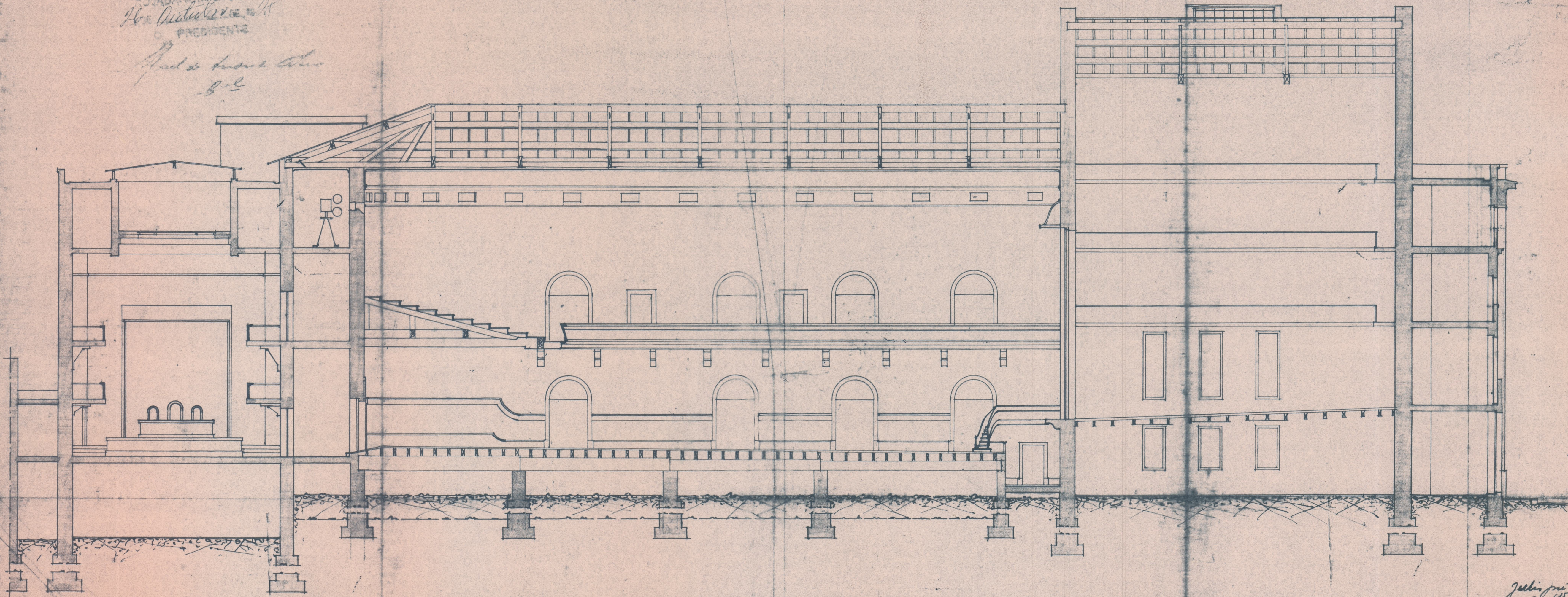

CORTE LONGITUDINAL A B

ESC. 1:100

J. J. [Signature]
Arq. U.S. [Signature]
[Signature]

Teatro Puerto Rico
13-12-12

Folio 2402