

Revisão	Descrição	Data	Rúbrica
R	V	0	ARQ.PE.ANEXO I - 1.0
		17.05.2004	

PROJECTO DE VALORIZAÇÃO DO MOSTEIRO DE SANTA CLARA-A-VELHA EM COIMBRA E TERRENOS ENVOLVENTES - PAÇO		
IPPAR	Maio 2004	ESC. 1:500
Projecto de execução	Paço	substituído por:
PLANTA DE LOCALIZAÇÃO		substituído por: anexo I - 1.0
		ATELIER 15, arquitectura, lda.

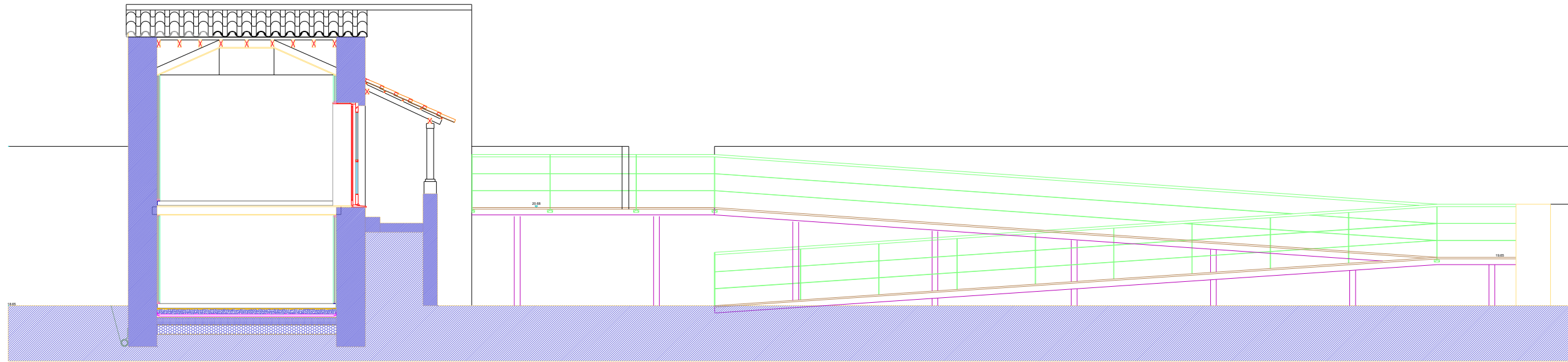

CORTE LONGITUDINAL

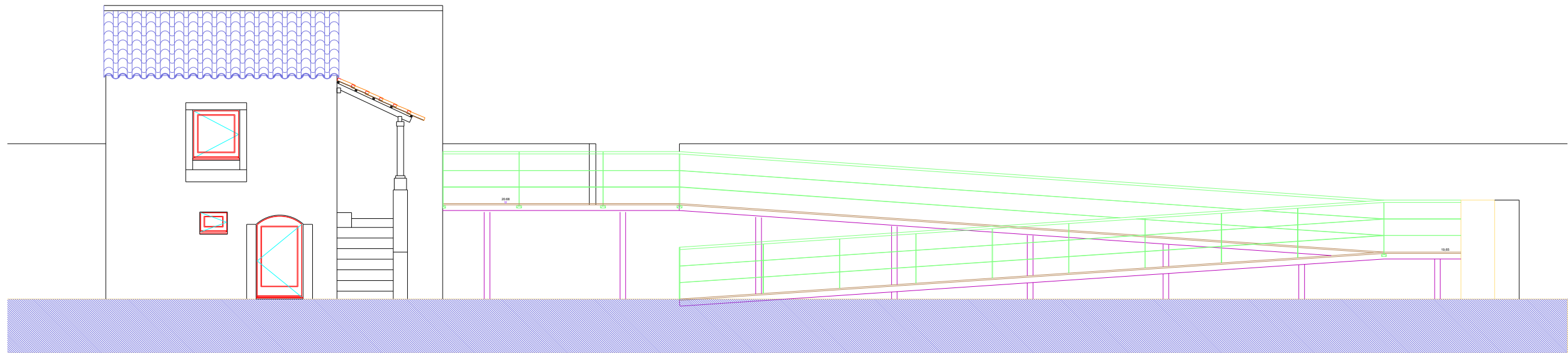

ALÇADO NASCENTE

ALÇADO NORTE



PROJECTO DE VALORIZAÇÃO DO MOSTEIRO DE SANTA CLARA-A-VELHA EM COIMBRA E TERRENOS ENVOLVENTES - PAÇO IPPAR		
Projecto de execução	Paço	Junho 2007 substituí: substituído por:
CORTES E ALÇADOS		anexo I - 2.1 ATELIER 15, arquitectura, lda.
		ESC. 1:100

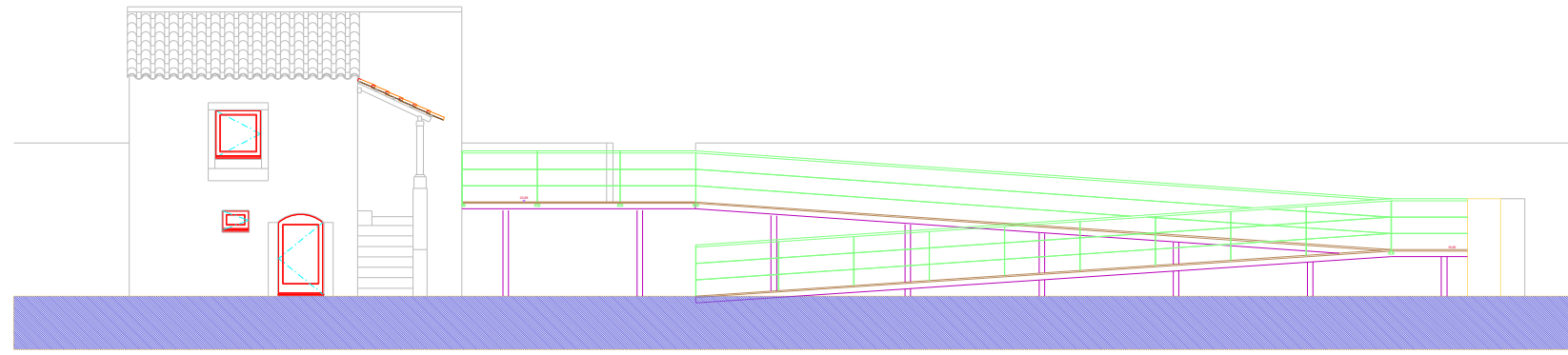

alçado nascente

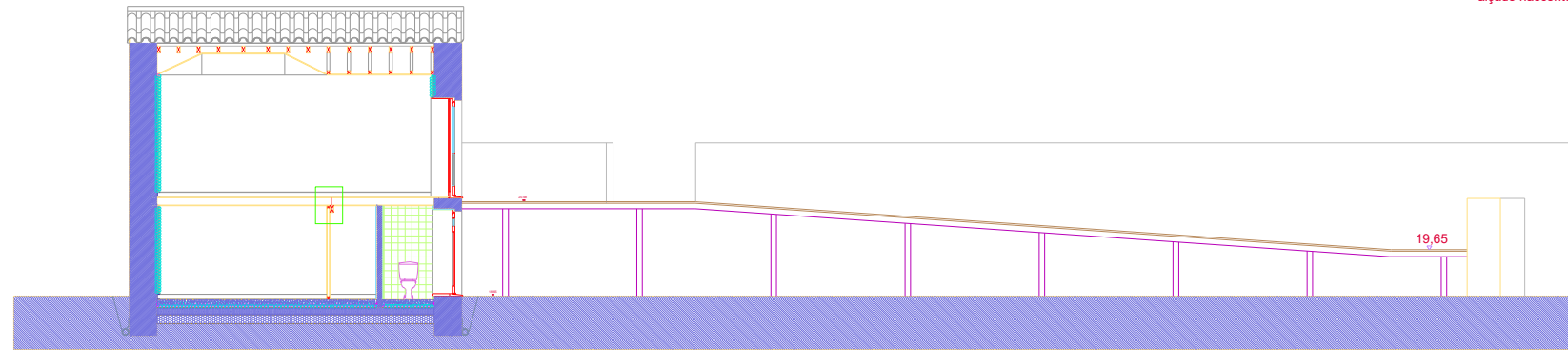

corte dd'

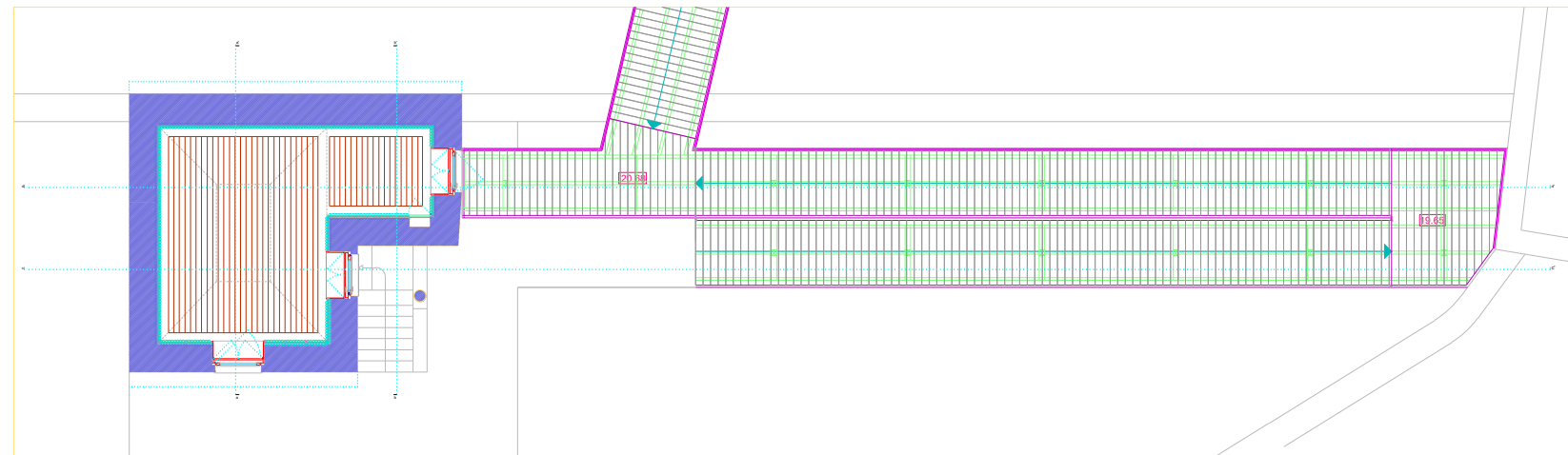
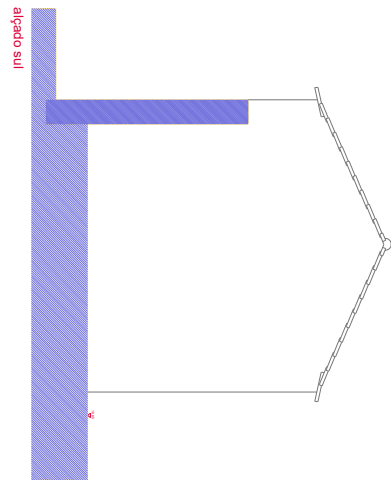
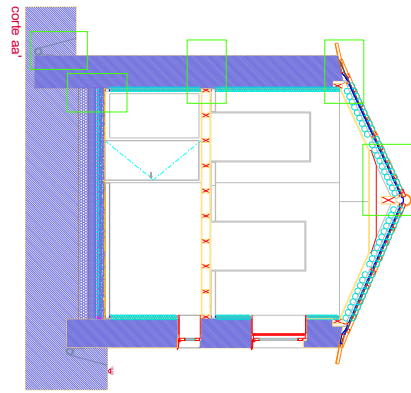

planta piso 1

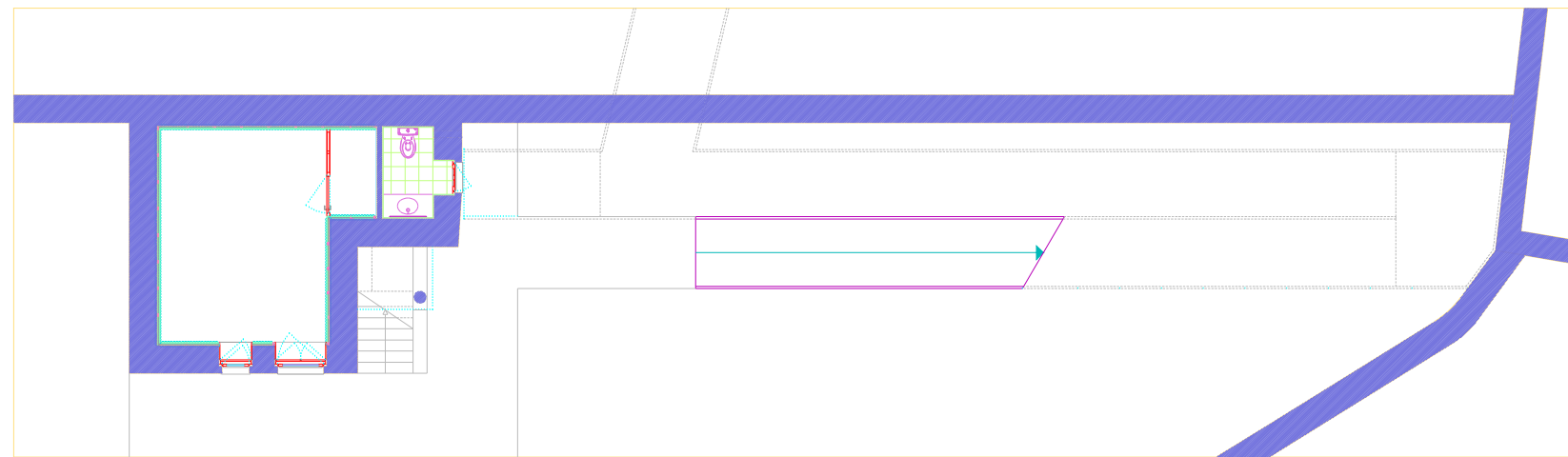

planta piso 0

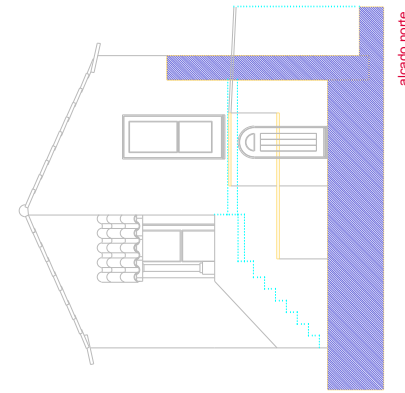

alçado norte

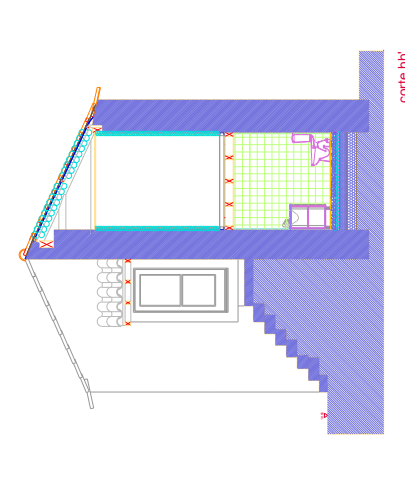

corte bb'

Revisão	Descrição	Data	Rúbrica
R	V	0	ARO.PE.ANEXO I - 2.0
		17.05.2004	

PROJECTO DE VALORIZAÇÃO DO MOSTEIRO DE SANTA CLARA-A-VELHA EM COIMBRA E TERRENOS ENVOLVENTES - PAÇO IPPAR		
Projecto de execução	Paço	Maio 2004
		substituído por:
		ATELIER 15, arquitectura, lda.
PLANTAS, COTES E ALÇADOS		ESC. 1:100
		anexo I - 2.0

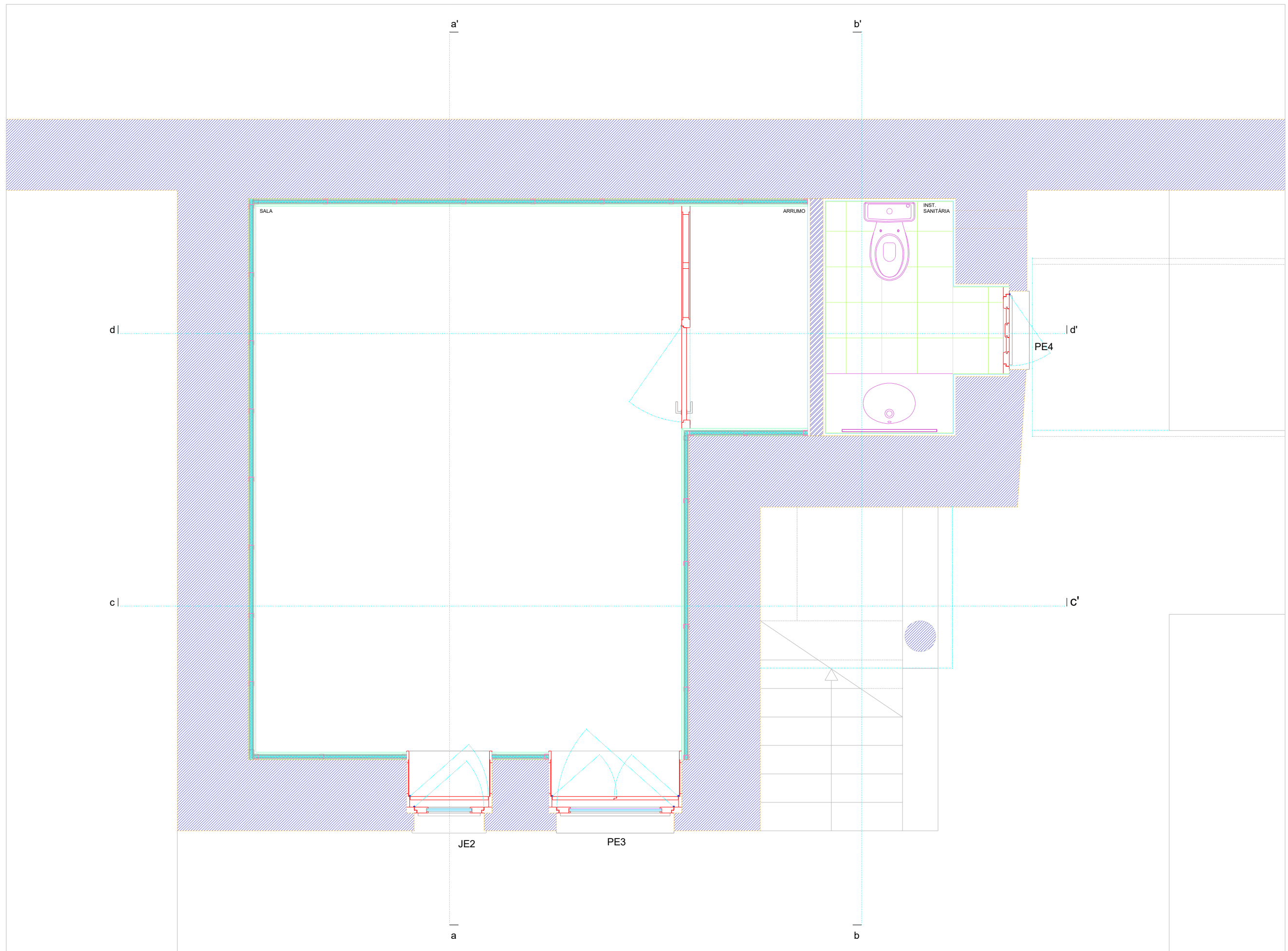

Revisão	Descrição	Data	Rúbrica
R	V 0	17.05.2004	ARQ.PE.ANEXO I - 2.0

PROJECTO DE VALORIZAÇÃO DO MOSTEIRO DE SANTA CLARA-A-VELHA EM COIMBRA E TERRENOS ENVOLVENTES - PAÇO IPPAR		
Projecto de execução	Paço	Maio 2004
substituído por:	anexo I - 3.0	
PLANTA DO PISO TÉRREO		ATELIER 15, arquitectura, lda.

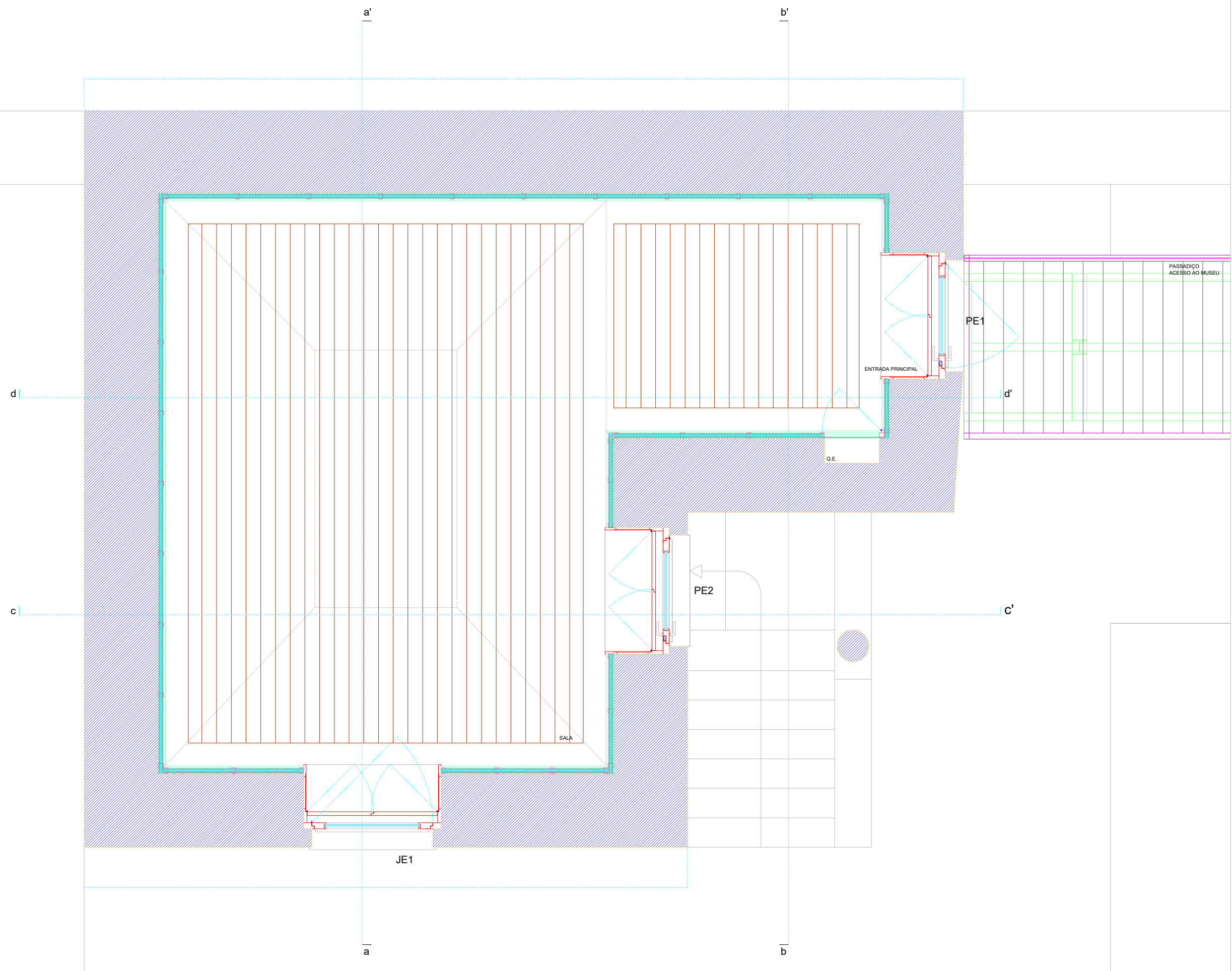

Revisão	Descrição	Data	Rúbrica
R	V 0	17.05.2004	ARO.PE.ANEXO I - 2.0

PROJECTO DE VALORIZAÇÃO DO MOSTEIRO DE SANTA CLARA-A-VELHA EM COIMBRA E TERRENOS ENVOLVENTES - PAÇO IPPAR		
Projecto de execução	Paço	Maio 2004
substituído por:		anexo I - 4.0
ATELIER 15, arquitectura, lda.		ESC. 1:20

PLANTA DO PISO 1

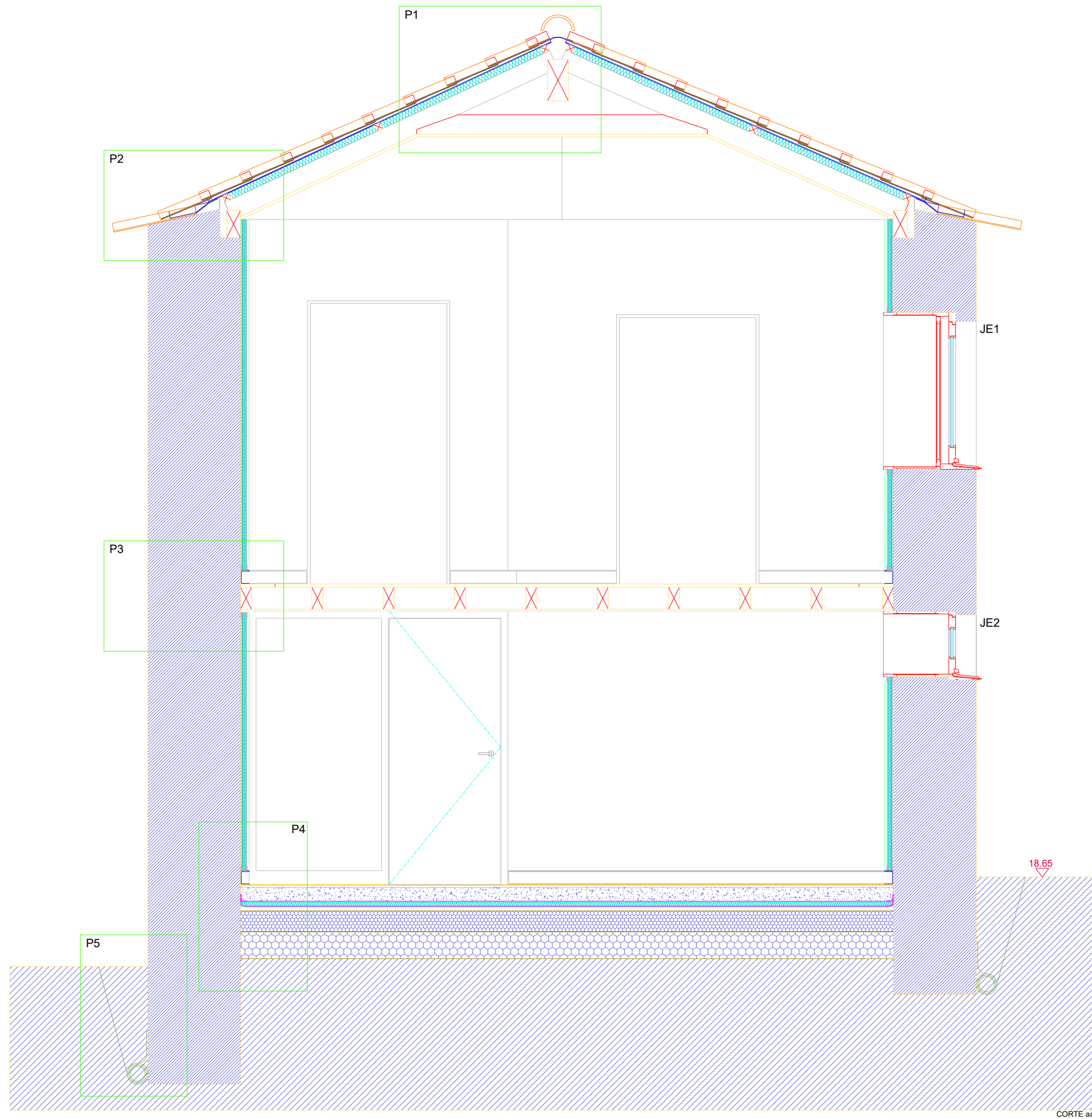

Revisão	Descrição	Data	Rúbrica
R	V 0	17.05.2004	ARO.PE.ANEXO I - 2.0

PROJECTO DE VALORIZAÇÃO DO MOSTEIRO DE SANTA CLARA-A-VELHA EM COIMBRA E TERRENOS ENVOLVENTES - PAÇO	
IPPAR	Maio 2004
Projecto de execução	Paço
CORTE aa'	substituído por: anexo I - 5.0
ATELIER 15, arquitectura, lda.	

CORTE aa'

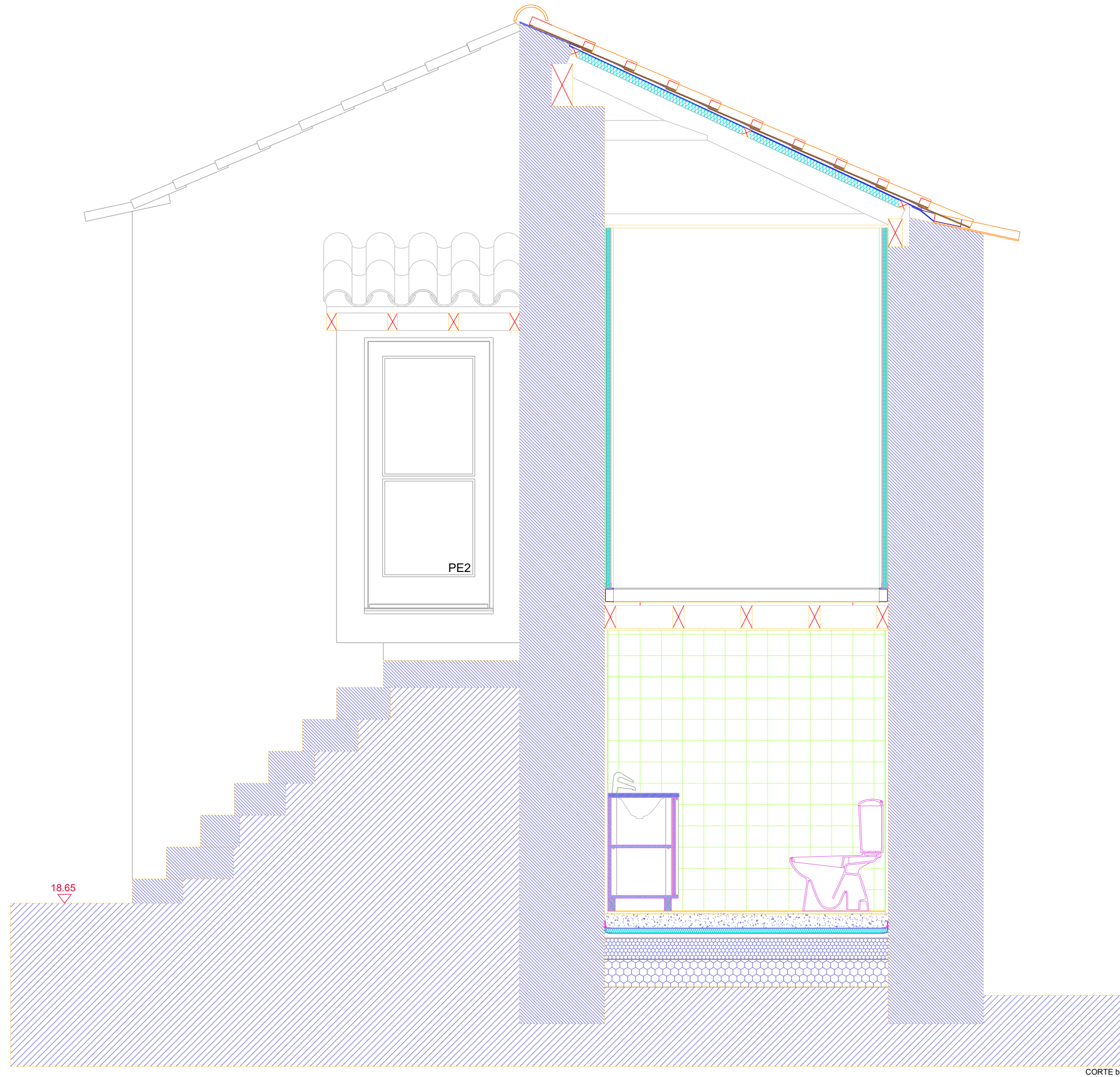

Revisão	Descrição	Data	Rúbrica
R	V	0	ARQ.PE.ANEXO I - 2.0
		17.05.2004	

PROJECTO DE VALORIZAÇÃO DO MOSTEIRO DE SANTA CLARA-A-VELHA EM COIMBRA E TERRENOS ENVOLVENTES - PAÇO		
IPPAR	Maio 2004	ESC. 1:20
Projecto de execução	Paço	substituído por: anexo I - 6.0
CORTE bb'	ATELIER 15, arquitectura, lda.	

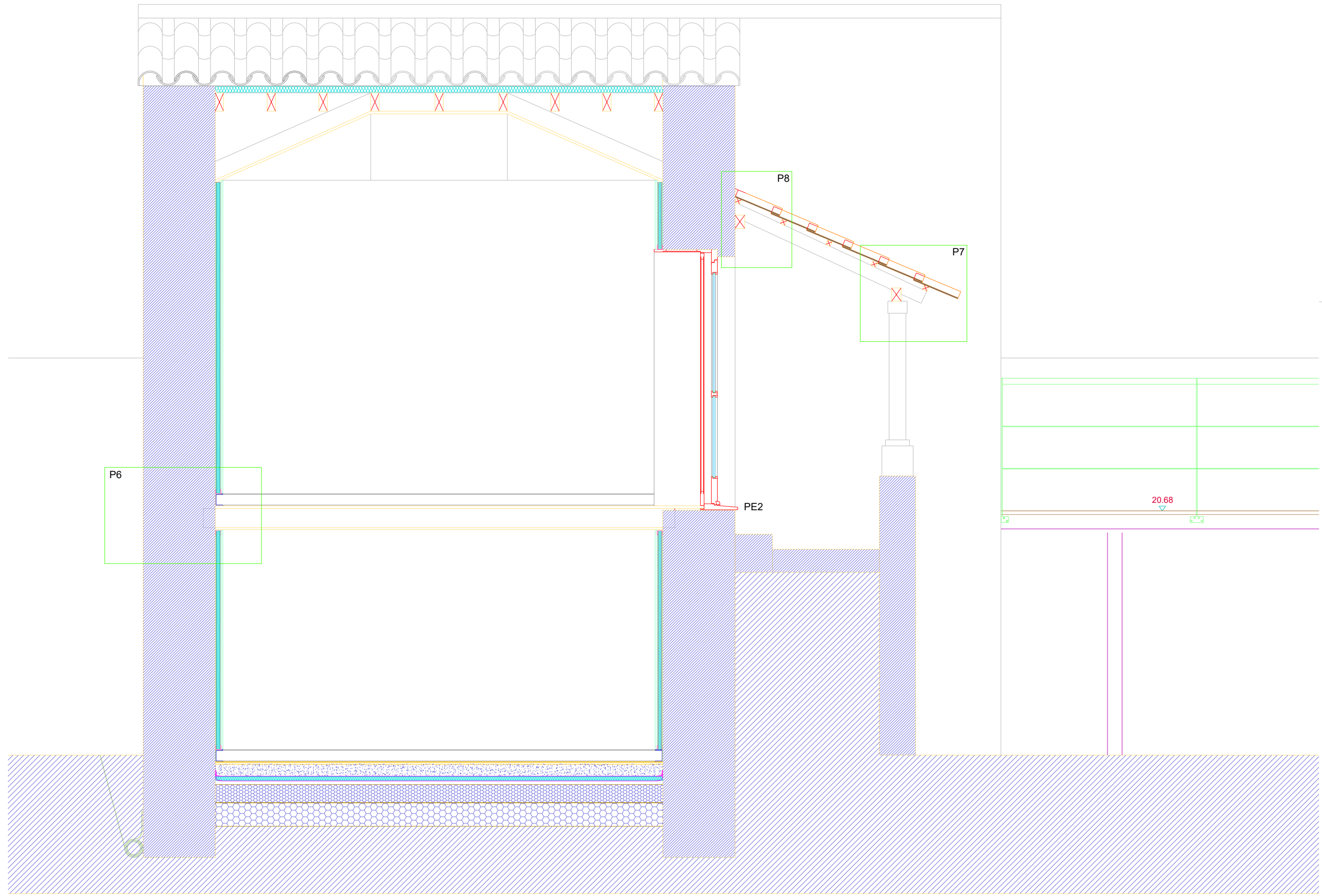

CORTE cc'

Revisão	Descrição	Data	Rúbrica
R	V 0	17.05.2004	ARQ.PE.ANEXO I - 2.0

PROJECTO DE VALORIZAÇÃO DO MOSTEIRO DE SANTA CLARA-A-VELHA EM COIMBRA E TERRENOS ENVOLVENTES - PAÇO		
IPPAR	Maio 2004	ESC. 1:20
Projecto de execução	Paço	substituído por: anexo I - 7.0
CORTE cc'	ATELIER 15, arquitectura, lda.	

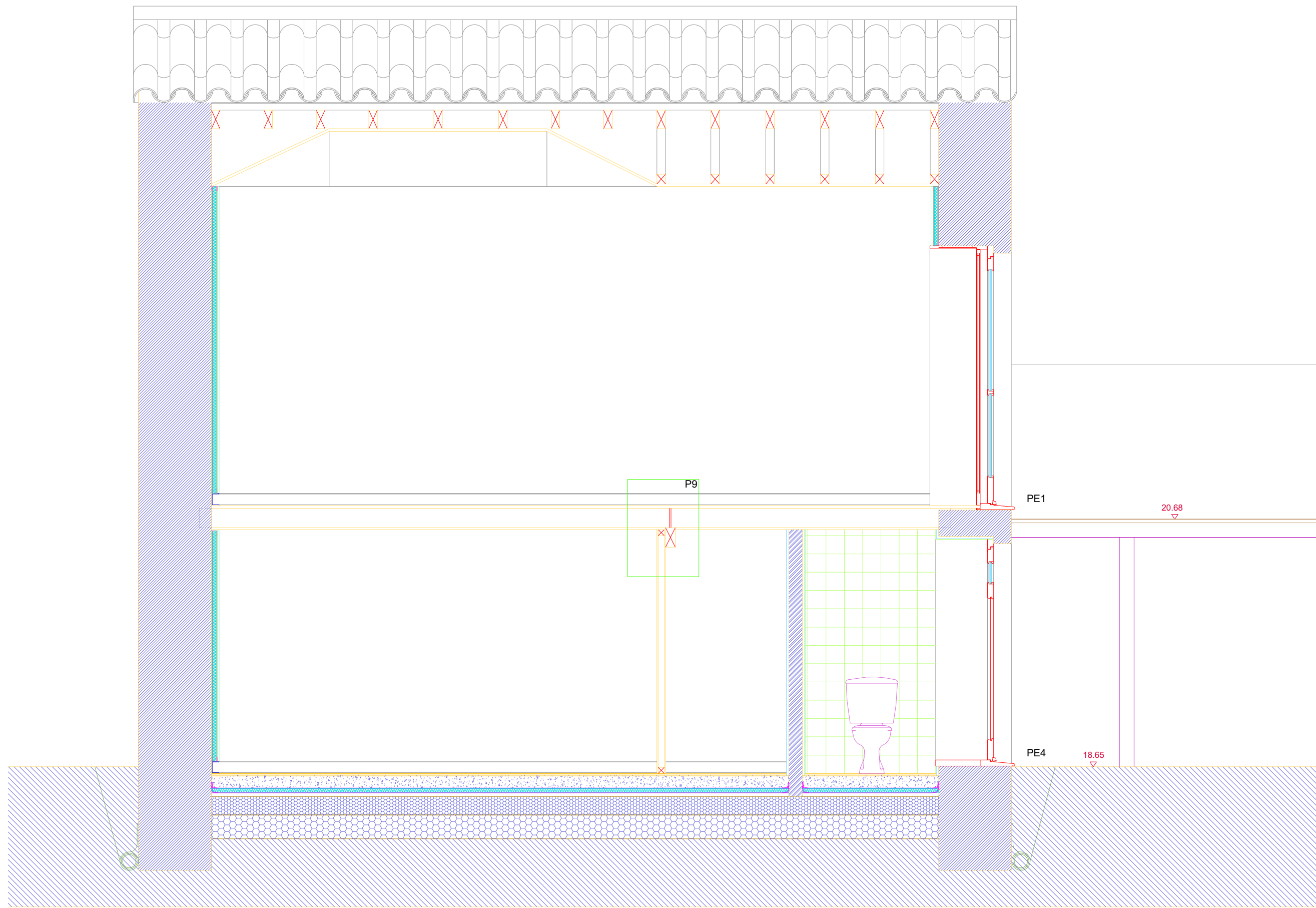

CORTE dd'

Revisão	Descrição	Data	Rúbrica
R	V	0	ARQ.PE.ANEXO I - 2.0
		17.05.2004	

PROJECTO DE VALORIZAÇÃO DO MOSTEIRO DE SANTA CLARA-A-VELHA EM COIMBRA E TERRENOS ENVOLVENTES - PAÇO		
IPPAR	Maio 2004	ESC. 1:20
Projecto de execução	Paço	substituído por: anexo I - 8.0
CORTE dd'	ATELIER 15, arquitectura, lda.	

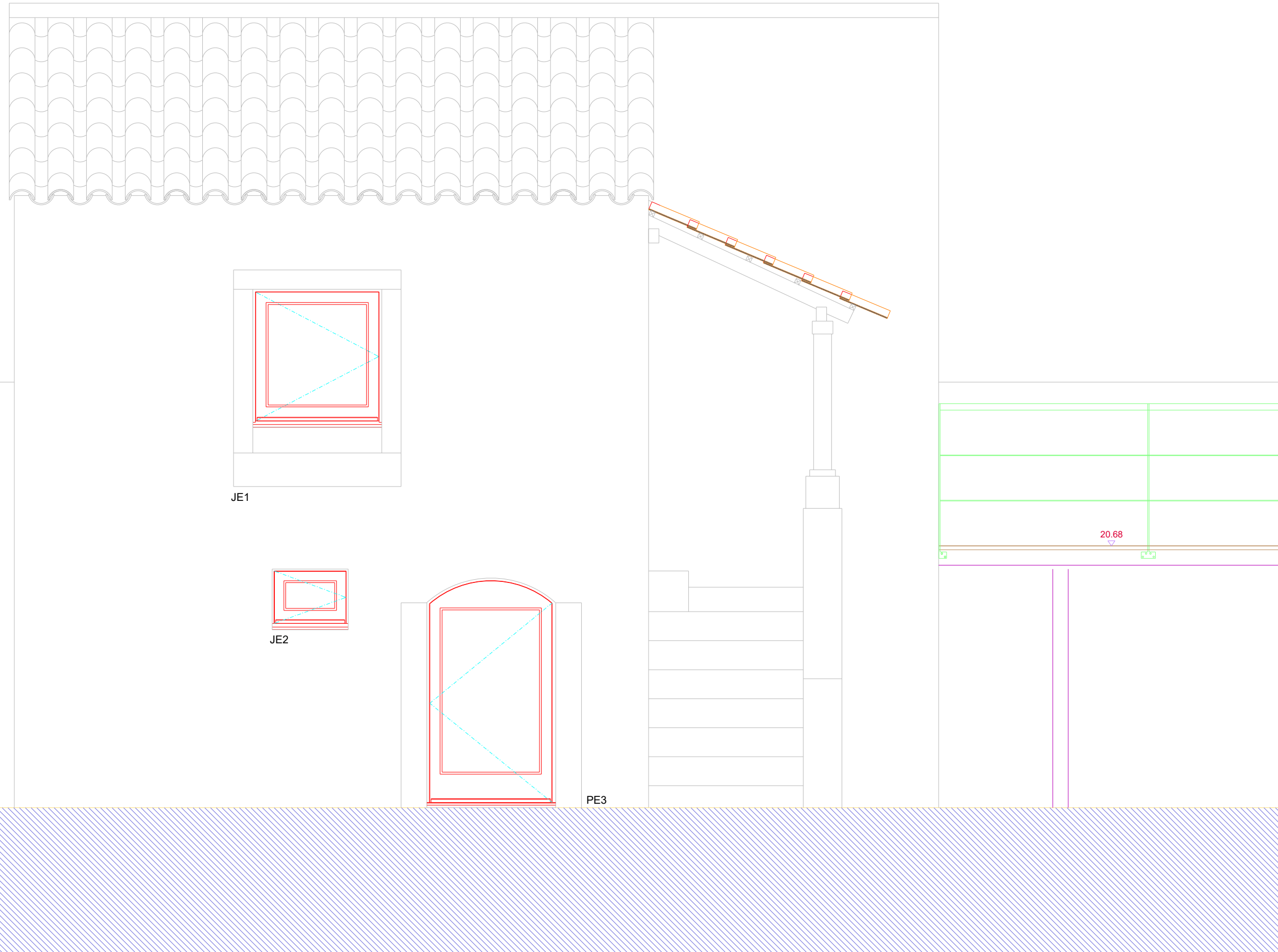

ALÇADO POENTE

Revisão	Descrição	Data	Rúbrica
R	V 0	17.05.2004	ARQ.PE.ANEXO I - 2.0

PROJECTO DE VALORIZAÇÃO DO MOSTEIRO DE SANTA CLARA-A-VELHA EM COIMBRA E TERRENOS ENVOLVENTES - PAÇO IPPAR		
Projecto de execução	Paço	Maio 2004
ALÇADO POENTE		substituído por: anexo I - 9.0
		ATELIER 15, arquitectura, lda.

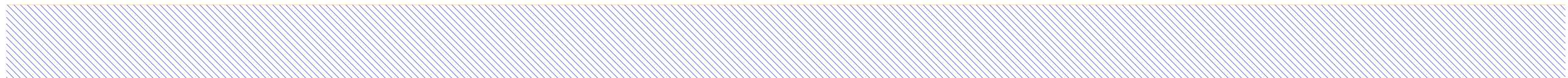
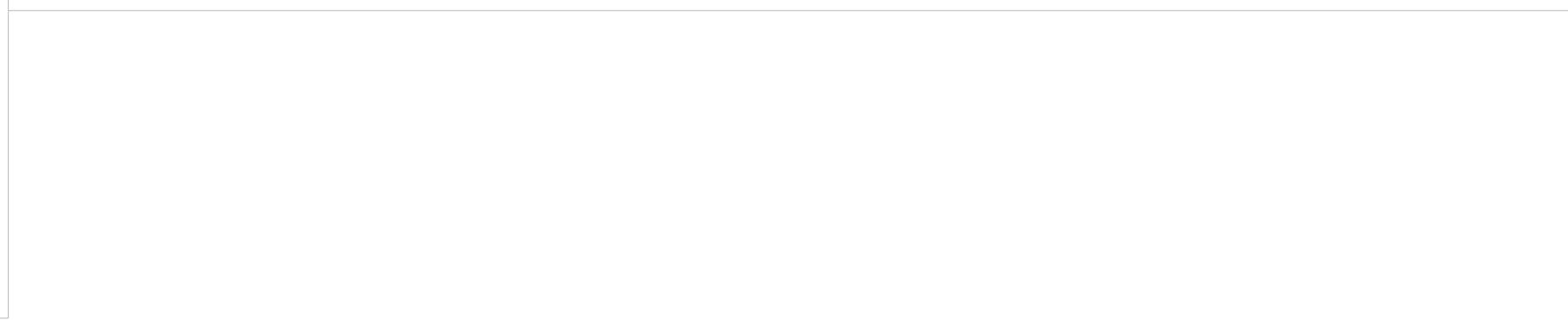
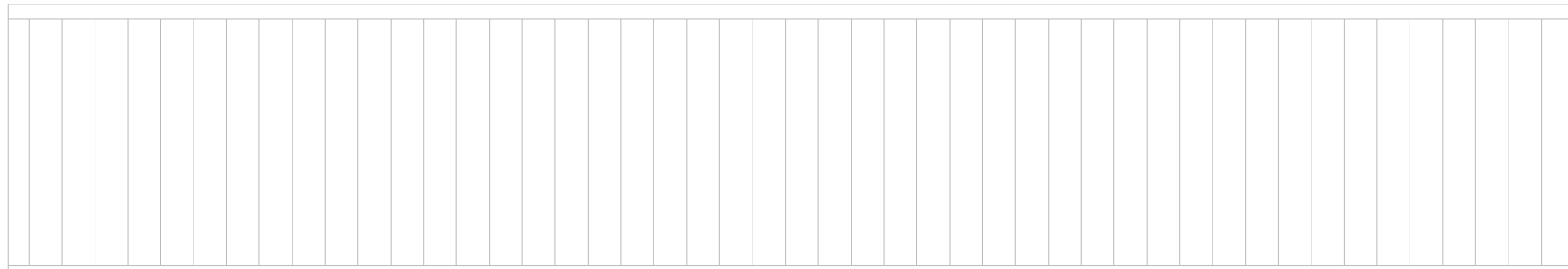

ALÇADO NASCENTE

Revisão	Descrição	Data	Rúbrica
R	V	0	ARQ.PE.ANEXO I - 2.0
		17.05.2004	

PROJECTO DE VALORIZAÇÃO DO MOSTEIRO DE SANTA CLARA-A-VELHA EM COIMBRA E TERRENOS ENVOLVENTES - PAÇO		
IPPAR	Maio 2004	ESC. 1:20
Projecto de execução	Paço	substituído por: anexo I - 10.0
ALÇADO NASCENTE		ATELIER 15, arquitectura, lda.



ALÇADO NORTE

Revisão	Descrição	Data	Rúbrica
R	V 0	17.05.2004	ARQ.PE.ANEXO I - 2.0

PROJECTO DE VALORIZAÇÃO DO MOSTEIRO DE SANTA CLARA-A-VELHA EM COIMBRA E TERRENOS ENVOLVENTES - PAÇO		
IPPAR	Maio 2004	ESC. 1:20
Projecto de execução	Paço	substituído por: anexo I - 11.0
ALÇADO NORTE	ATELIER 15, arquitectura, lda.	

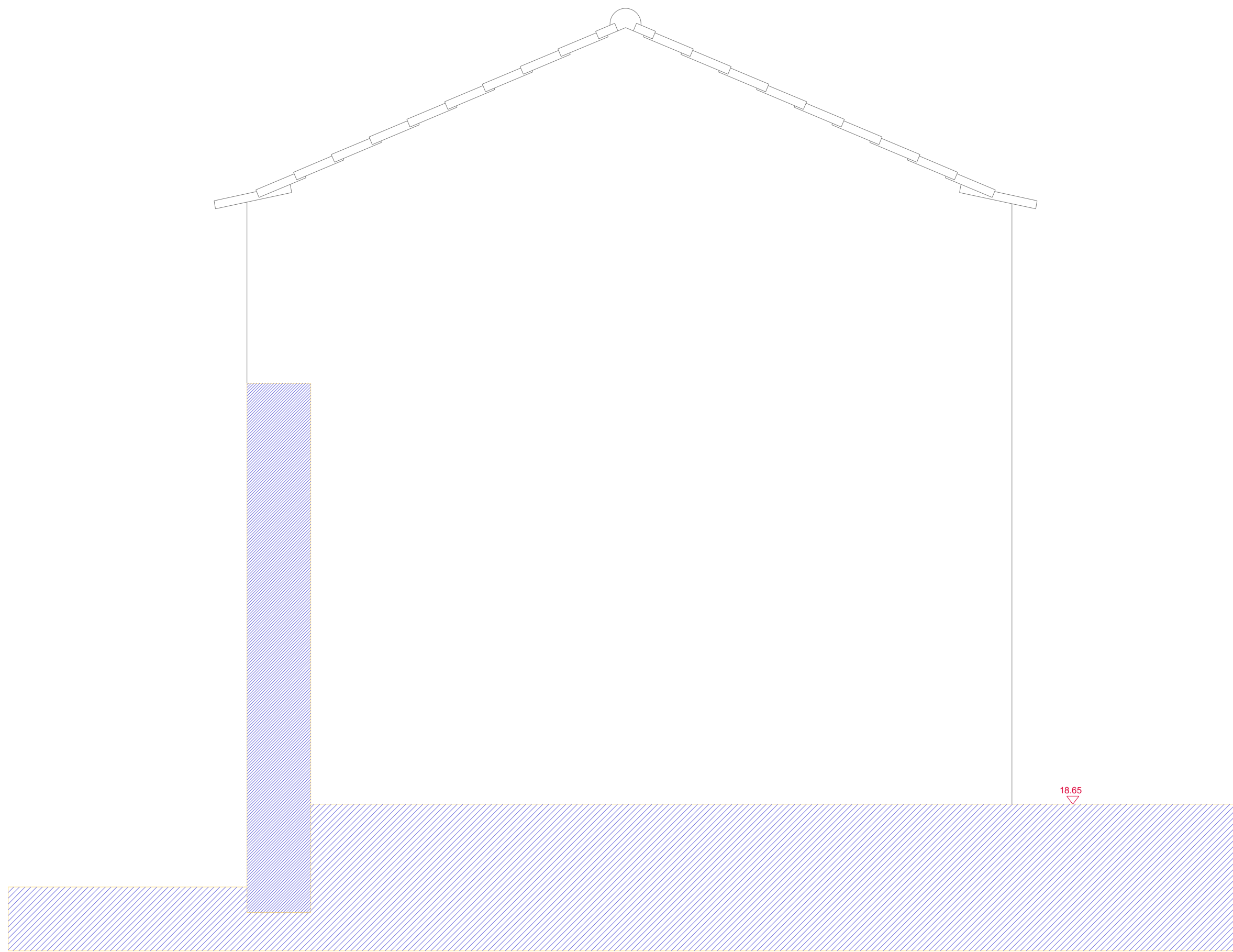

ALÇADO SUL

Revisão	Descrição	Data	Rúbrica
R	V	0	ARQ.PE.ANEXO I - 2.0
		17.05.2004	

PROJECTO DE VALORIZAÇÃO DO MOSTEIRO DE SANTA CLARA-A-VELHA EM COIMBRA E TERRENOS ENVOLVENTES - PAÇO IPPAR		
Projecto de execução	Paço	Maio 2004 ESC. 1:20
substituído por:		anexo I - 12.0
ALÇADO SUL		ATELIER 15, arquitectura, lda.

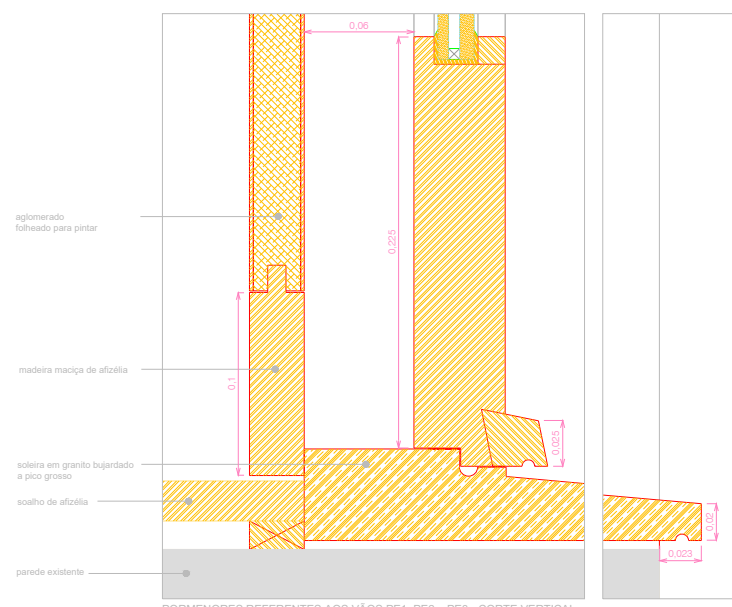
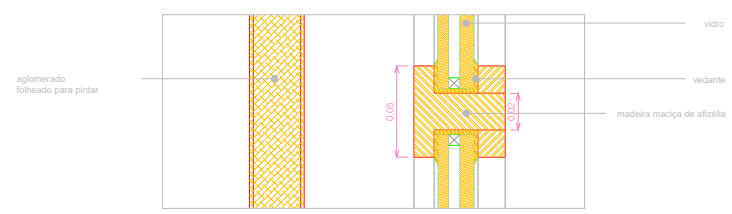
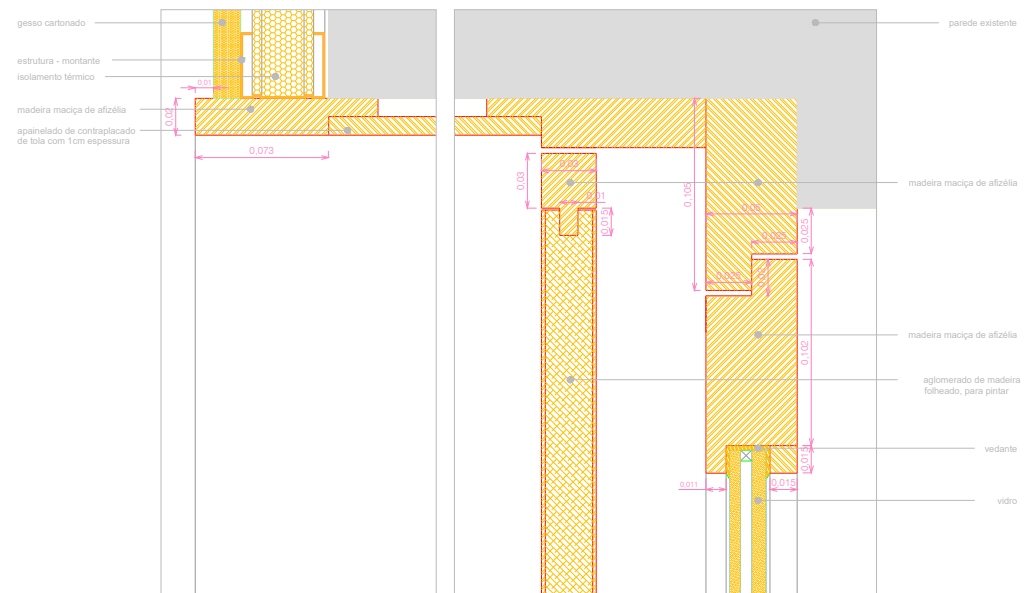

PORMENORES REFERENTES AOS VÃOS PE1, PE2 e PE3 - CORTE VERTICAL

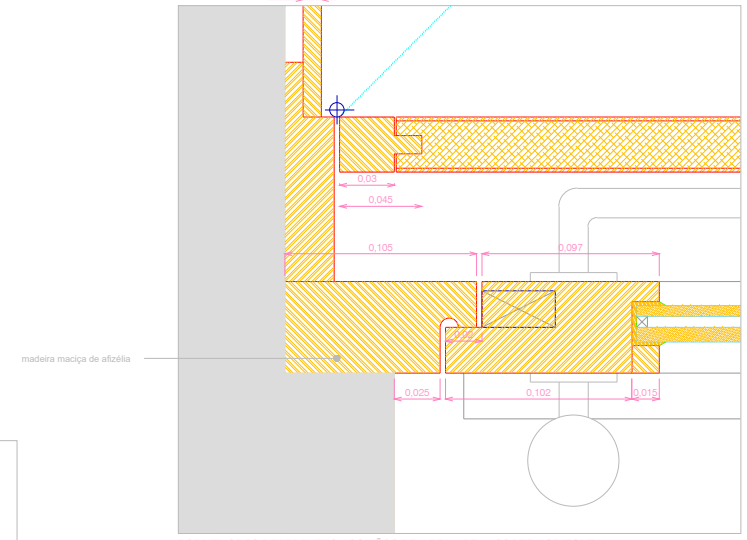
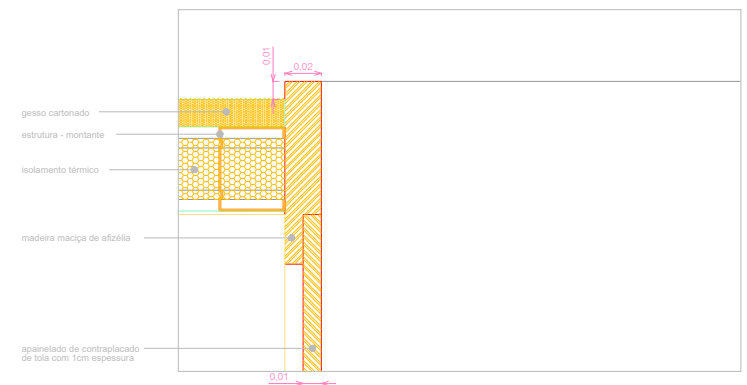

PORMENORES REFERENTES AOS VÃOS PE1, PE2 e PE3 - CORTE HORIZONTAL

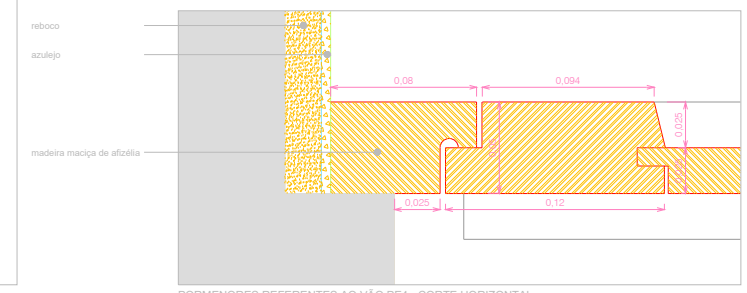

PORMENORES REFERENTES AO VÃO PE4 - CORTE HORIZONTAL

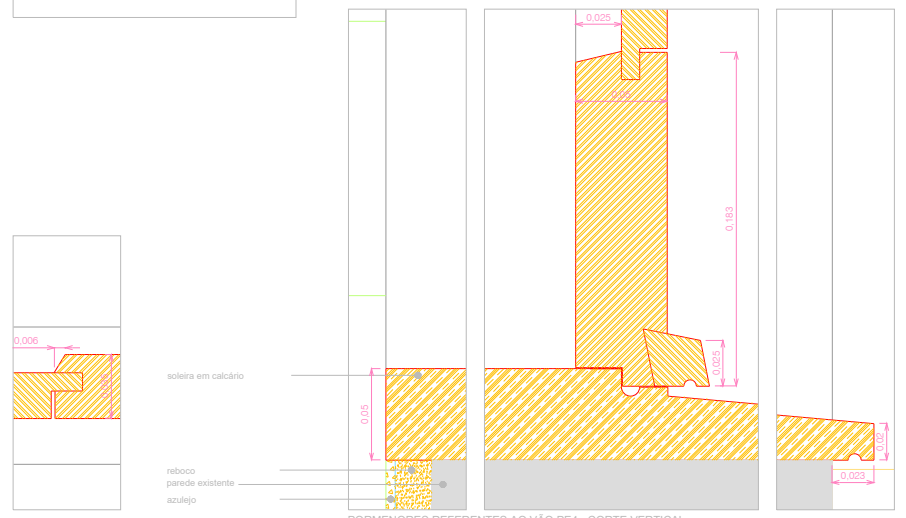
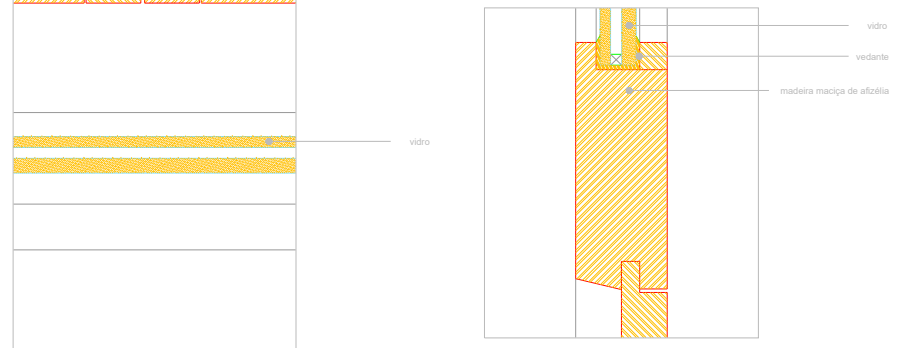
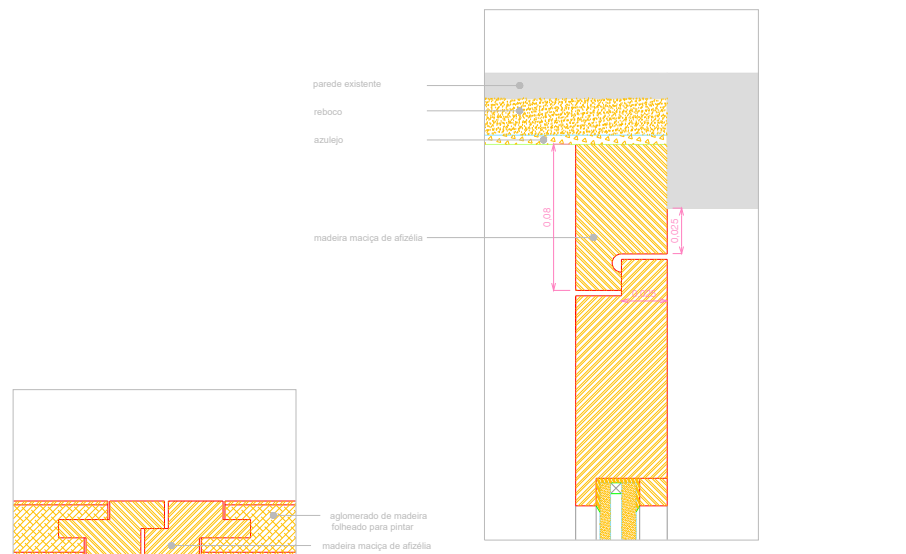

PORMENORES REFERENTES AO VÃO PE4 - CORTE VERTICAL

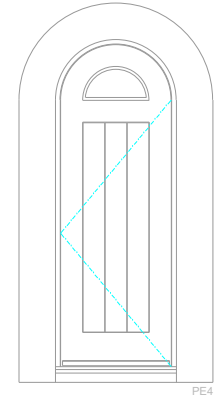
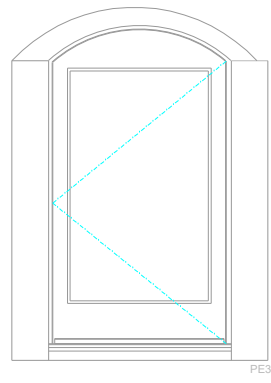
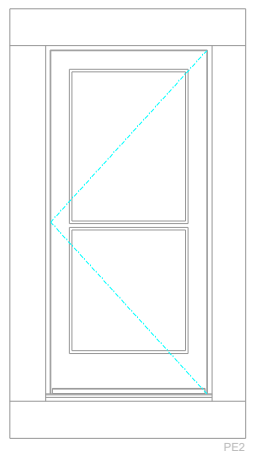
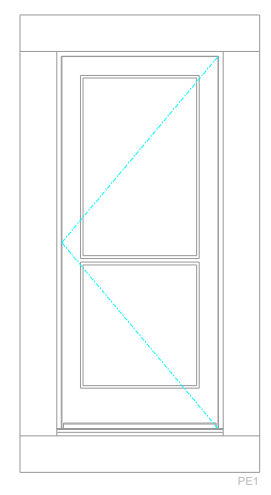

esc. 1:20

DESIGNAÇÃO	PE1	PE2	PE3	PE4
TIPO	PORTAS EXTERIORES DE UMA FOLHA DE ABRIR PARA O INTERIOR			
LOCALIZAÇÃO	PISO 1	PISO 1	PISO 2	PISO 2
MATERIAL	PORTA EM MADEIRA MACIÇA DE AFZÉLIA PARA PINTAR			
ACABAMENTO	PINTURA COM TINTA DE ESMALTE			
DIMENSÕES DE TOSCO	VERIFICAR EM OBRA			
QUANTIDADES	1	1	1	1
VIDROS	VITRO DUPLO			NÃO TEM
FERRAGENS	3 DOBRADIÇAS DE 3.5", 1 PUXADOR DE MULETA PARA INTERIOR TIPO SZACIRC 2001, 1 PUXADOR DE BOLA FIXA PARA EXTERIOR TIPO SZACIRC 2001 4 RESPECTIVO ESPELHO E 1 FECHADURA TIPO YALE			
SOLEIRAS	EM CALCÁRIO DA REGIÃO, IGUAL AO EXISTENTE NO LOCAL. SE SE ENCONTRAREM EM BOM ESTADO, PODER-SE-ÃO REUTILIZAR AS SOLEIRAS EXISTENTES			
PEITORIS				
PORTADAS	PORTADA COM DUAS FOLHAS DE ABRIR PARA DENTRO CONSTRUÍDAS EM AGLOMERADO DE MADEIRA FOHEADO, ENCABEÇADO A MADEIRA MACIÇA DE AFZÉLIA, CONFORME OS DESENHOS DE PORMENOR			NÃO TEM
OBS.	TODAS AS FERRAGENS EM AÇO INOX VER PORMENORES DE CARPINTARIA, DIMENSÕES E CONFIRMAR NO LOCAL			

Revisão	Descrição	Data	Rúbrica
R	V	0	ARQ PE-ANEXO I - 13.0
		17.05.2004	

PROJECTO DE VALORIZAÇÃO DO MOSTEIRO DE SANTA CLARA-A-VELHA EM COMBRA E TERRENOS ENVOLVENTES - PAÇO IPPAR			
Projecto de execução	Paço	Mai 2004	ESC. 1:2
PORTAS EXTERIORES - MAPA DE VÃOS - PORMENORES DE CARPINTARIA		substituído por:	anexo I - 13.0
		ATELIER 15, arquitectura, lda	

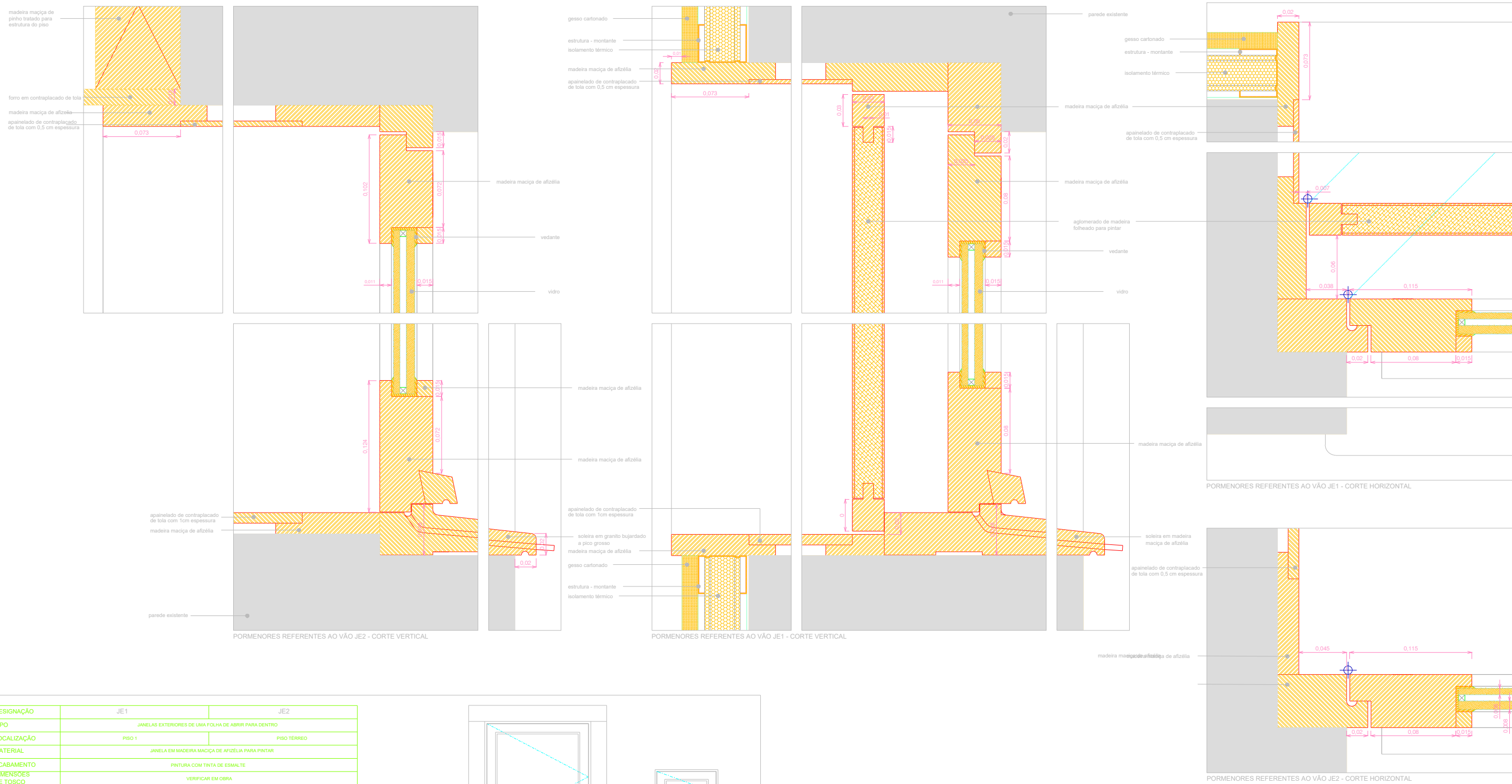

DESIGNAÇÃO	JE1	JE2
TIPO	JANELAS EXTERIORES DE UMA FOLHA DE ABRIR PARA DENTRO	
LOCALIZAÇÃO	PISO 1	PISO TERREO
MATERIAL	JANELA EM MADEIRA MACIÇA DE AFZÉLIA PARA PINTAR	
ACABAMENTO	PINTURA COM TINTA DE ESMALTE	
DIMENSÕES DE TOSCO	VERIFICAR EM OBRA	
QUANTIDADES	1	1
VIDROS	VIDRO DUPLO	
FERRAGENS	2 DOBRADIÇAS DE 3.5" - 1 FECHO CREMONE PORTADA - 4 DOBRADIÇAS DE 3" - 2 FECHOS DE ALAVANCA	2 DOBRADIÇAS DE 3.5" - 1 FECHO CREMONE
SOLEIRAS		
PEITORIS	EM MADEIRA MACIÇA DE AFZÉLIA CONFORME PORMENOR	
PORTADAS	PORTADA COM DUAS FOLHAS, DE ABRIR PARA DENTRO CONSTRUÍDAS EM AGLOMERADO DE MADEIRA FOLHEADO ENCAIXADO A MADEIRA MACIÇA DE AFZÉLIA, CONFORME OS DESENHOS DE PORMENOR	
OBS.	TODAS AS FERRAGENS EM AÇO INOX VER PORMENORES DE CARPINTARIA, DIMENSÕES A CONFIRMAR NO LOCAL	

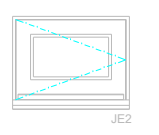
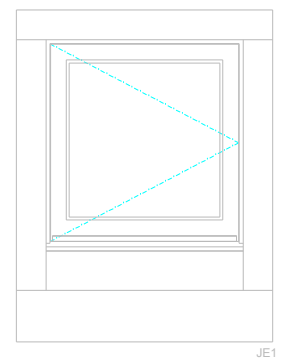

esc. 1:20

Revisão	Descrição	Data	Rúbrica
R	V	0	ARQ.PE.ANEXO I - 13.0
		17.05.2004	

PROJECTO DE VALORIZAÇÃO DO MOSTEIRO DE SANTA CLARA-A-VELHA EM COIMBRA E TERRENOS ENVOLVENTES - PAÇO IPPAR	Maio 2004	ESC. 1:2
Projecto de execução	Paço substituído por:	anexo I - 14.0
JANELAS EXTERIORES - MAPA DE VÁOS - PORMENORES DE CARPINTARIA	substituído por:	
	ATELIER 15, arquitectura, lda.	

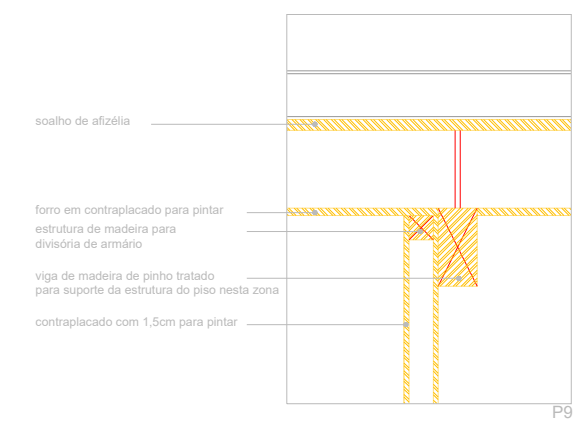
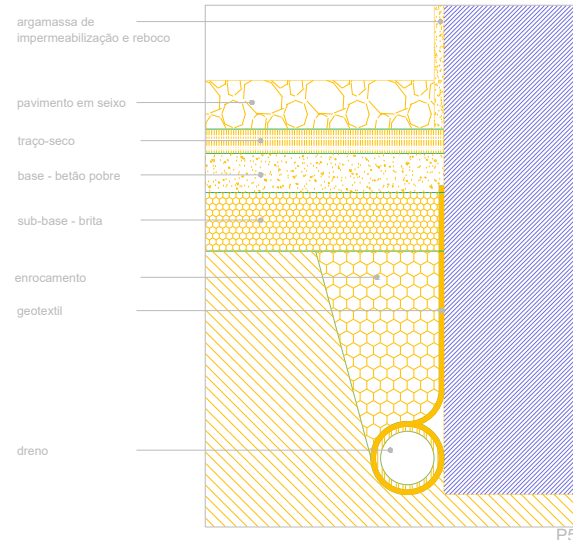
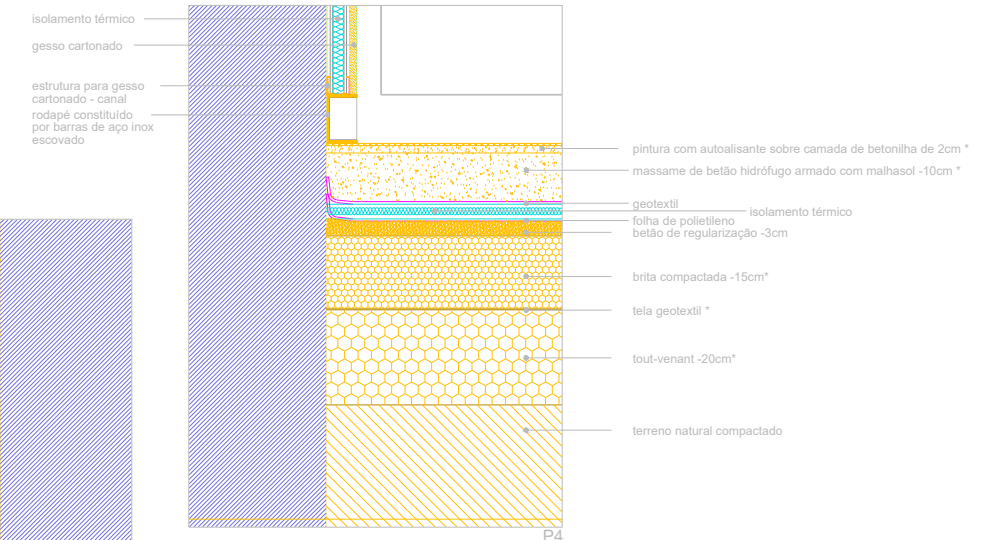
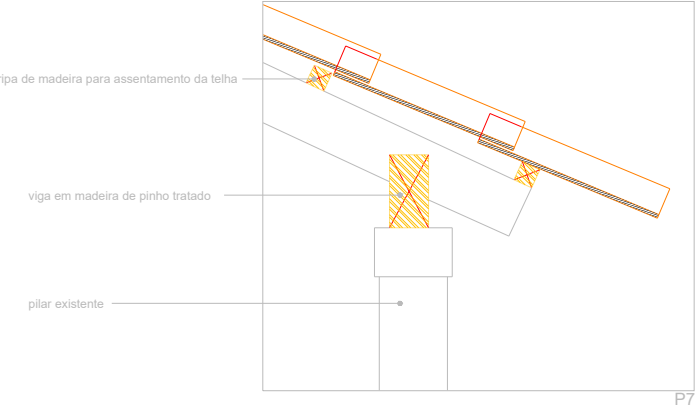
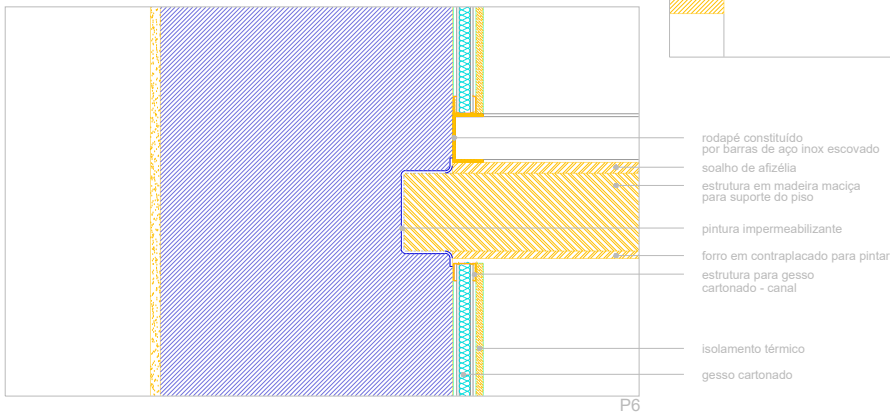
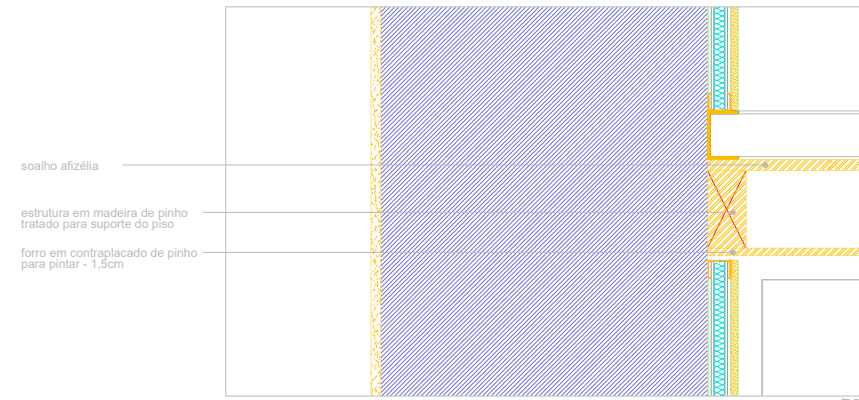
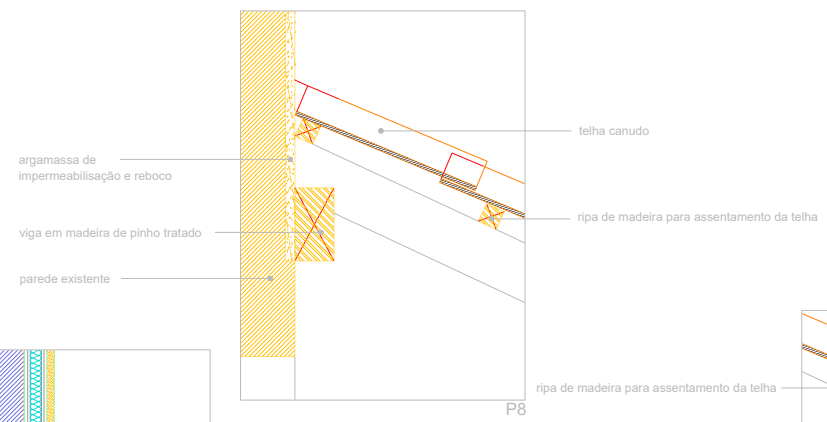
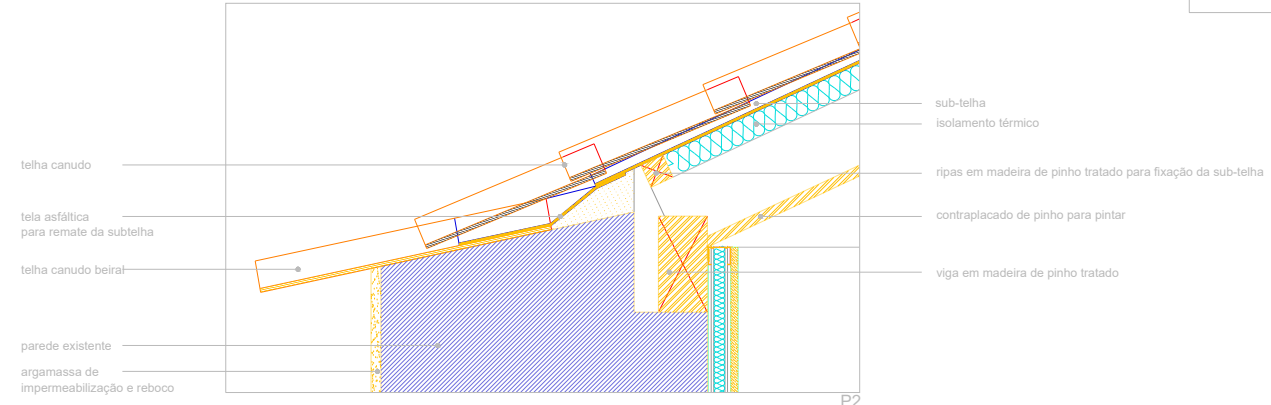
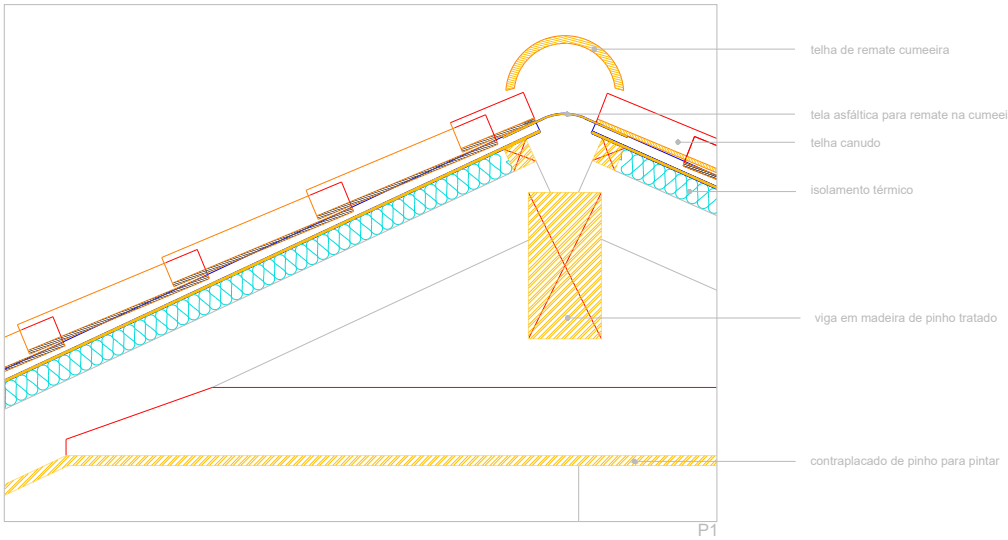

* PARA MAIS ESPECIFICAÇÕES VER CADERNO DE ENCARGOS

Revisão	Descrição	Data	Rúbrica
R	V	0	ARQ.PE.ANEXO I - 15.0
		17.05.2004	

PROJECTO DE VALORIZAÇÃO DO MOSTEIRO DE SANTA CLARA-A-VELHA EM COIMBRA E TERRENOS ENVOLVENTES - PAÇO			
IPPAR	Maio 2004	ESC. 1:100	
Projecto de execução	Paço	substituído por:	anexo I - 15.0
PORMENORES CONSTRUTIVOS		substituído por:	
		ATELIER 15, arquitectura, lda.	