ARQUIVO - NÚCLEO

Paróquia de São João Batista da Foz do Douro (PSJBFD)
Largo da Igreja 107, 4150-400 Porto, Portugal
paroquiafozdodouro@sapo.pt
+351 226 180 015
-

PROCESSO

Tipologia **Confraria do Senhor dos Passos da Foz do Douro**

Código Manual -

Código de Sistema -

Descrição Livro de Receita e despeza da Confraria dos Santos Passos

Identificador

000068

Localização (Distrito/Concelho) _

Data de Início 1706

Data de Fim 1768

DESMATERIALIZAÇÃO

DIGITALIZAÇÃO

arquiv@ - arquivo online da Direção Regional de Cultura do Norte
Casa d'Allen, Rua António Cardoso, n.º 175, 4150-081 Porto, Portugal
arquiv@culturanorte.gov.pt
+351 226 000 454
arquiva,culturanorte.gov.pt

Escala 1:1 **PDF**

300 dpi **RGB** **OCR**

2023

©Direção Regional de Cultura do Norte. Todos os direitos reservados
Última Atualização: 28 de outubro de 2022
design brandit

Aos dous dias do mez de Majo de mil e sete
centos e seis nesta Igreja de Sant Joaõ de Fez
nos officiais novos da Confraria dos Sanctos
Passos fomos entregue da fabrica da dita
Confraria conforme consta do Inventario
seguinte

V Huã vestimenta Roxa cazada com sua
Alua Lamito e Cordaõ

V Mais outra vestimenta branca e vermelha
de lam.

V Mais hum Calix com sua Patena e Coatro
vos e duas Boleas de Corporais com huã
roza mais hum missal mais duas
Capotinhas huã do Altar e outra dos
Jermãos huã estante vermelha dourada

V Mais huã Capa de asperges de lam roxa

V Mais hum Palio Roxo e da Mazela

V Mais huã vestimenta de festas com suas
dessemeticas e Capa de asperges.

V Mais huã Cortina de chamalhete ca[illegible]
com [illegible] trena de plata a qual esta [illegible]
mada [illegible] modo do [illegible] de cor vermelha

V ~~Mais huã Cortina rocha de lam~~

V Mais hum veo roxo dos hombros de da
mas [illegible] sua trena de plata.

V Mais [illegible] Capas brancas.

V Mais [illegible] roxas.

V Mais [illegible]ntario [illegible] da com
seu [illegible] de [illegible]
e sua [illegible] 14 [illegible] da mas a preto.

Sam dois veis

Ja vai a[illegible] no fim [illegible]

Esta tenga de Roixo

Fiz huma tunigua p.a os [illegible] della

8

Mais hum tapete de cores e coatro a[illegible] dinhos
pretas com coatro forquilhas.
Mais dous guioes hum de lan[illegible] ro da feta
ambos roxos.
Mais hum pano dos officios de [illegible] de lan
Mais hua crux pleta de pau com sua ranga
de ta mazella roxa
Mais duas cabeleiras do Snor
Mais tres tunicas de tafeta roxas com suas
ozas e mangas aparelhadas
Mais cinco toalhas branca do altar. Sam coatro
Mais hum frontal roxo de fe pixim
ia uzado. San Coatro
Mais outro frontal de tinim[illegible] roxo.
Mais outro frontal de da[illegible] carmizim
com guarnecido de prata
Mais outro [illegible] de [illegible] vermelha com
sabasto de branco ia uzado
Mais outro frontal de tella [illegible] roxo novo
repassado e ternado de ouro [illegible] vestimen
ta e Almaticas e capa de [illegible] tudo do
mesmo
Mais hum [illegible] padario de pla[illegible] hua tunica do Snor
roza de tafeta.

Nos os officiais novos [illegible] taria dos santos
pesos abaixo asinados [illegible] em tergaumas das
pesas contehudas n[illegible] tario asima e de
[illegible] fizemos em [illegible] oteh zorejro Mano
[illegible] dos santos [illegible] n q com nas cou
[illegible]

Comnos quo serdeq̃ fiz este termo q̃ eu como
q̃ Ciruaõ e etas asinamos hoz a 2 de maio
de mil e setes e ... Manoel da silua Pereira
q̃ Ciruaõ ... Sulla de Fr. Francisco Tavares
Prior
Ant.º de Meyrelles e silva

De 1.º + Manoel dos santos penicho
mais nos emgaraõ huma Cabelleira noua
mais huma alha do altar forrada de tafeta
roxa
mais hũ paõ de prata e barada de tafeta roxo
Coseu Rendo

Nos officiais nouos da Confraria dos santos
passos da freguezia de saõ joaõ das fes
abaixo cinados nos emtreguamos das pe-
ssas e ornamentos Conteudas no emuentario
atras e delas nos fes emtregua o tezoureiro
Domingos Duarte Caturro ao tezoureiro joaõ
afonço Carloze e em Como estamos emtregues
fizemos este termo e nos asinamos abaixo Ca-
da hũ de seu propio nome e sinal oje 16 de
de abril de 1718 Manoel da Cruz
Joaõ Afonço Carlos

Os officiais dos M.el da Roza e D.os Ramos e M.el da Costa nos emtre-
garaõ a fabrica e sima com menos e toallas de q̃ ha de dar conta
dellas. ao officiais nouos D.os Pinto e mais Compr.ros do Anno de 1715
deraõ Conta delas e ficamos emtregues de tudo

Este Conventario esta posto no fim do liuro
a fl.as 14

Nos officiais nouos da Comparia Sanctos Passos
desta Freg.ª de Sa.ª Joaõ da Foz, e assinados
nos emtreguamos da de pezar, e na fabrica q
se acha na dita Comfraria, Comt no emventarem
atras e dellas nos fes emtregue diçais vellos a
saber Juis Joseph de Paiua Nescriuaõ M.el
da Cruz, Flezoureiro Joaõ Affonso, Procurador An.to
da Silua e como nos nouos e ta emtregue da
fabrica, e nos damos por emtregue, qui nos assinamos
a saber Juis Manoel Cardozo, Juiz Lour.co Pir.
Flezoureiro Fran.co de Paiua, prador Domingos
da Maja. e assim de nosso nome pois nos assinamos
abaixo; hoie 9 de Abril de 1[illegible]

Juis M.el

Lourenço Pirez

Domingos da Maja

Fran.co de Paiua

1606
p.a
1607

Rendim.to da Confraria dos S.tos Passos do Lugar de S.ta Joa.ª da Foz do anno de 606 p.a o de 607 E he o seguinte ||||

Sendo Juiz Bento Pereira Pedemeira E thezoureiro Antonio da Silva E escriuaõ Joaõ dias Vieira

Rs	Pello q fiou em deposito o anno passado	7 336
Rs	Pello q rendeo o Juro dos Irmaõs do Lugar	24 740
Rs	Pello q se cobrou de esmola da Seza	5 000
	Rendim.to q rendeo saluo erro trinta e sete mil e setenta e seis reis	37 076

O anno passado se mui-se

Despeza q se fez com a d.ta Confraria no anno de 605 e p.a o de 606 E he o seguinte

Rs	Pello q se gastou de azeite em todo o anno e hum Vidro p.a hua lampada	2 560
Rs	Per seruiçio q se gastou no d.to anno	4 380
Rs	Pello q se deu a q.m tocou o sino todo anno	480
Rs	Pello q se deu ao S.or D.tor Vizitador	040
Rs	Pello q se deu ao S.or D.tor Corregedor	197
Rs	Pella nossa Cantada E o Niuersario q se mandou dizer p.a os irmaõs defuntos	1 640
Rs	Pello q se deu ao R.do P.e Capellaõ de dizer o anno sinco mil reis	5 000
Rs	Per missas q se mandaraõ dizer per dezassis irmaõs defuntos a vinte missas cada hum de esmola de sessenta reis	19 200
	Somaõ despezas saluo erro trinta e tres mil e quatro centos e nouenta	33 497

Rendim.to — 37$076 —
Despeza — 33$497 —
Licado — 03$579 —

Fica Licado q̃ a dita Confraria
Saluverro tres mil e quinhentos
e setenta e nove Reis

Aos doze dias do mes de setembro des
te Anno de Mil e sete sentos e seis os
oficiais nouos da Confarria dos santos
passos tomamos Cinta aos Fisiais uelhos
por Resebo e despeza na forma assima
por acharmos assim ser as e por ser
tidois a q̃ nos aprezentarão das misas
as auemos por bens e na forma as
resebemos de que fis este termo como
escriuão da Confarria que a sinei com
o juis e tizuoreiro escriuão Manoel
da silua Junseiro

o juis Fr. Ant.o de Meijllos e Silva

Alfredo

Em acto de v.ª desta Igr.ª do Salvador de Bouças tomei conta aos officiais desta Confraria da Oliveira e despeza do anno de 705 e pella achar certas e ... as approvo e confirmo e mando mais sellem os [illegible] tomem visto eu lhe haver tomado em acto de v.ª Dada na dita Igreja sob meu sinal somente aos 13 de setembro de mil e setecentos e seis annos. Eu o P.e Pedro Gomes Secretario da visita que o escrevi. O R.do Parocho desta [illegible] por contra ora d.to officiais visto como tem sido feito sobre dito o escrevi.

Pinto

Deste couberão —— 60

†

Contas do anno de 1705 que acabou em o de 1706

Anno do nascimento de nosso senhor Jesus Christo de mil e setecentos e seis annos aos seis dias do mes de julho do dito anno em este lugar de [illegible] e pousadas onde estava aposentado o doutor Manoel de Mon[illegible] Lonçado do desembargo de sua Magestade e seu desembargador Corregedor e Provedor em a alidade da Corte e sua Comarca e pello dito senhor Provedor foi dito [illegible] tomar conta aos mordomos que serviram a esta confraria o anno de setecentos e cinco digo de mil setecentos e cinco pera o de setecentos e seis e foi obrado na forma e maneira seguinte

Rendimento

4

A Aquelle doutor Provedor
que emportava o Rendim.to do di
to anno com o sobejo da Conta
passado ao todo trinta e sinco
mil dinheiro trinta e sete mil
setenta e seis Reis — 37U076

despeza

A Aquelle doutor Provedor
que emportava a despeza do dito
anno trinta e tres mil quatrocen
tos noventa e sete Reis — 33U497

Os quais abatidos do Rendimento
ficava de sobejo liquido tres
mil quinhentos setenta e nove
Reis — sobejo 3U579

E Por esta maneira o aquelle
doutor Provedor esta Conta por
feita e ajustada que mandou
se cumprisse e assinou e de assinar
56 vinte Reis Eu Antonio Gonçalves Ymoreno
Lo assinei

Lama

Ao sello
V. S. e S. Causa — 1776 [illegible]

Lama

~~Mejicalle~~ 6

A. S. Es.	56
Ao Escriuaõ	80
Citaçaõ	20
Conta	36
	192

Alfemz

Mijrelles

Rendim.to da Confraria do S.or dos S.tos passos do Logar de S. joã da Foz do douro sendo juis Fr. Ant.o de Mijrelles e silva escrivã M.el de silva juceiro Tizour.o M.el dos S.tos Peniche procurador joã Ant.o de Nabojilde no anno q̃ acabou em Abril de 1707.

Pelo q̃ ficou do deposito q̃ nos entregarão os officiais velhos como consta das suas contas ——— 0 3 5 7 9

Pelo q̃ renderão os anais pelas verbas do Liuro dos irmaõs ——— 7 7 8 0 0

Pelo q̃ renderão as esmolas em dr.o não intrado hũ almude de azeite q̃ mãdarão do brasil entregar na mesma especia q̃ se gastou na alãpada ——— 0 9 0 0 0

a saber.

riscouse por estaua esta uerba duas uezes carregada q̃ he a de baixo

De Diogo Leite Pr.a ——— 4 8 0 0
Do P.e M.el Frz Maija ——— 1 1 0 0
Da mer.e de M.el Frz de Almed.a defeita ——— 2 0 0 0
De Ant.o Duarte defeito ——— 1 0 0 0
De M.el Alvares alfaiate ——— 0 0 6 0
Do P.e M.el dos S.tos varjão ——— 0 0 1 0
Da bacia á porta no dia dos S.tos passos ——— 0 3 0 0 ——— 0 9 2 7 0

Da esmola da Ciza dos vinhos ——— 0 5 0 0 0

Pelo q̃ renderão as intradas de 52 irmaõs de nouo ——— 3 1 1 1 0
Pelo q̃ rendeo o esquife e fabrica ——— 0 1 5 0 0

Despeza da Confr.ª deste mesmo anno q̃ acabou em
em Abril de 1707.

Ao D.or Corregedor de reuer e aprouar as Contas passadas	0 0 2 0 0
De Cera q̃ se gastou e ficou p.ª o anno seg.te	1 5 6 6 0
De hua esteira p.ª o Altar	0 0 3 6 0
De Carreto da Cera e barco q̃ a trouxe	0 0 0 5 0
Com o off.º jeral em q̃ entrarão 16 padres	0 3 2 0 0
Com a Missa Cantada no dia do S.to passos	0 4 4 5 0
Com oito Couados e quarta de Baeta fina roxa p.ª dentro do ornam.to da india a 520 e couado q̃ soma	0 4 3 1 0
Com o R.do Capelão das Missas do Anal	0 5 0 0 0
De dois padres q̃ acistirão á procisão se serẽ irmãos q̃ ajudarão a cantar por falta dos muzicos	0 0 4 0 0
Com dois Couados e meio de tafeta roxo sobre Carmesi a quatro centos rẽs p.ª forrar a renda da toalha	0 1 0 0 0
Com o Breue do altar priuilijiado	0 3 4 0 0
Com as missas de 25 irmãos defuntos	3 2 4 0 0
Com a renda da toalha ~~fita e fitio~~	0 4 1 0 0
Azeite e outros gastos meudos e nes.os q̃ o tizoul mostrou em hũ rol	0 2 2 3 0

q̃ tudo saluo erro de Contas soma — 72 7 4 0

~~Meyrelles~~ 8

Termo de Conta

Aos dias do mez de Setembro do anno de 1705 tomarão os officiaes novos aos velhos Contas do recibo e despeza do seo anno e se achou que rendera o recibo cento e vinte e tres mil e duzentos e cincoenta e nove reis — 123259

E que a Despeza do mesmo anno pelo que se ve das verbas fora entudo — 072840

Que somado o recibo pela despeza se acha que fica liquido q.e a Conf.ta salvo algum erro — 05[illegible]419

e assim acharão as Contas por bem feitas em fee do que se acinarão. revistas as Contas se ajustarão em que ficava liquido Cincoenta [illegible] mil e [illegible] Coatro Centos e dez e nove reis

O P.e P. Sabelado Fr. Francisco Tavares Prior

Fr. Ant.o de Meyrelles e Silva

S. B.am Ant.o [illegible]

123259
72840
50419

8

E macto de Vizitaçaõ desta Igr.ª de Sa.ª Joaõ da Foz
tomey Conta aos officiaes desta Congraria da Receita e dez
peza do anno de settecentos e seis e pelas achar certas
e boas as approuo e confirmo e mando mais se lhe naõ
tomem V.to eu has hauer tomado e macto de Vizitaçaõ
dado nesta d.ª Igr.ª sob meu sinal e sello aos 22.
de 7.bro de 1707. Eu o Padre Manoel de Barros
Pr.ª secretr.º da Vizita o escreuy

Sol

Deste — 40

8

Contas do anno de 1707 @

Anno do nassimento de nosso
senhor Jesus Cristo de mil sete
sentos e oito annos aos vinte
e hum dias do mes de março
do dito anno e mesmo lugar
de mas hoginhos e casa onde
esta apozentado o doutor ma
noel de monte Lanca Corregedor
e Prouedor em alidade do Porto
e sua Comarca e prouedoria ahi
por elle doutor Prouedor foraõ
tomado Contas aos mordomos
que seruiraõ esta Congraria
o anno passado de mil sete sentos
e sete annos a qual lhe tomou
nella forma e maneira q.te

Rendim

9

A Chouelle doutor Prouedor que
emportaua o Rendimento do di
to anno com o depozito do
anno passado sento e uinte e
tres mil duzentos sincoenta e
noue Reis — 123 U 259

Despeza

E que emportaua a despeza
setenta e dous mil oito sen
tos e quarenta Reis — 72 U 840

Os Coais abatidos do Rendi
mento ficaua de sobejo li
quido sincoenta mil cuatro
sentos e dezanoue Reis — sobejo 50 U 419

E Por esta maneira ouue
elle doutor Prouedor esta
lenta por feita e ajustada
que mandou se Comprisse e
sinou e de a sinar uinte Reis
Custo Gomes Reymondo Sobrinho

56
18
74
J.

Lança

Ao sello
V. S. S. e Lauza — xxx 6

Lança

Ao Sello	56
Ao Escrivão	80
Clausula	20
Conta	18
Soma tudo	174

Lança

Rendim.to Da confraria dos santtos passos deste Lugar de saõ joaõ dassos do anno de 1708 pera o de 1709 @ sendo Thezoureiro o capp.am domingos duarte Catturro procurador ignacio Da costa montaluaõ escrivaõ Sebastiaõ An.to he o seg.te

Pello q̃ ficou em depozito o anno pacado	50U440
Pello que Rendeo o livro dos irmaõs como consta das verbas do livro do seu asento	42U600
Por hua esmolla q̃ deu M.a fr.ca V.a q̃ deixou o abb.e de Navogilde Andre mendes q̃ deixou p.a a d.a confraria	02U000
Por hua esmolla q̃ deixou M.el daninha	00U600
Rendeo o esquife	01U500
Rendeo a sera	00U780
Rendeo o andor daminha escolla	00U480
Rendeu Abacia	00U220
Pella esmola do cabeçaõ da siza	05U000
Por hua esmola q̃ deu mariana fr.a de meio Almude de azeite q̃ deixou M.a An.ta a bula manta p.a o snor	00U900
Pella entrada de dezaseis irmaõs novos	10U020
Pello q̃ haõ de cobrar de M.el vr.a do esquife em q̃ foi sua M.er Mil e quinhentos Reis	U
Pello q̃ haõ de cobrar de M.el da silua fiteiro de hua esmolla q̃ deixou sua M.er p.a o snor mil Reis pg ja pagau	U
	114U540

Val Alauda Atras — — — 114U540

Pello q̃ Laõ de cobrar do Capp.am ben.to pr.a pe-
Derneira Aesmola de sr.mãõ dameza q̃ ainda
Naõ pagou mil e outo sentos Reis

Rendim.to que Rendeo Ad.ta Confraria
Saluo Algum erro Le a conta asima q̃ saõ
Sento e catorze Mil equinhentos e carenta

Despezas da d.ta Confraria deste anno de 1708 p.a o de 1709 @ he o seguinte

Pello q̃ se gastou no ofiçio jeral em q̃ em traraõ catorze padres	2 U 800
Pello Anal ao R.do P.e Ant.o fr.co Maija	5 U 000
Por duzentos e quarenta missas de doze jrmaõns q̃ morreraõ a vinte missas cada hũa esmolla 60 rl	14 U 400
Pello q̃ se gastou de Azeitte em todo anno	2 U 360
Pello q̃ se deu ao d.or Corregedor de ver o livro	U 194
Pello q̃ se deu ao vizitador de ver o proprio livro	U 040
Pello q̃ se gastou de sera em todo anno como consta da sertidaõ do sirieiro	2 U 700
Pello q̃ se deu a Ant.o da Costa de consertar a meza	U 200
Pello que custou hũa Cabeleira p.a o snor:	1 U 200
Pello que custou hũa corda de esparto p.a o d.to snor	U 120
Por onze marcos e sinco onssas de pratta p.a o padraõ que pella lei do Reino val cada marco a 5600 rl emportta	63 U 100
Por feitio do d.to padraõ a 960 rl cada marco	11 U 160
Pella astlia de pao p.a o d.to padraõ	U 600
Pello Canudo de cobre	U 800
Pello Remate de bronze	U 300
Pello consertto do lanpadario	U 750
Por duas onssas e seis utavas e meia de Rendallo largo de ouro e pratta a 1500 rl	4 U 215
Por dois covados de tafetá Roixo p.a o d.to padraõ	U 800
Soma tudo o custo do padraõ como consta dos Rois do oriues e mercador	83 U 725

Val Alauda atras q̃ he do orives e mercador 83U725
Que junto ás despezas q̃ saõ 29U014
Que soma tudo como da conta se ve salvo elo 112U739

Mais 240 q̃ abono abaixo Rendim.to // = 114U540 R
Despezas // = 112U739 R
Liq.do = = 2U041

114U540
0240
114U780
112U739
2U041

Termo das Contas

Aos 29 dias do mes de junho de 1708 a
tomamos Contas aos nos oficias novos desta
Confraria dos santos passos nos achamos pre
zentes como oficiais velhos nesta igreia de
saõ joaõ dafos em prezenssa do Reverendo Pe
prior e lhe tomamos Conta assim do Rendim.to
Como da despeza e achamos boñas e de reseber
e q̃ ficava de sobejo dois mil e corenta e hum
real os Coais reseveo o tezoureiro joaõ afonço
Cardozo e em como o reseveo nos assinamos abaj-
xo oje a Era U supar

P. P. Sabelade Fr. Fran
Fr. Co Tavares Prior
Joseph de Paiva Nunes
Como escrivaõ Manoel da Cruz
Como tezoureiro Joaõ afonço Cardozo

E m acto de veritação desta Igr.ª de São João da Foz
tomey Contas aos officiaes desta Confraria da receyta
e dupeza e pelas acharboas e certas portaes as con
firmo e mando mais se lhe não tomem visto eu
lhas haver tomado em acto de veritação dado nesta
Igr.ª de S. João da Foz aos 24 de 8bro de 1708 eu
o Bepd.º Domingos da Costa Neves Secret.º da verita
o escrevi

Desta ——— 40

Conta do Anno de 708.

Anno do Nascimento de Nosso
Senhor Jezus Christo de mil sete cen
tos e dez aos dezoito dias do mez de
dezembro do dito anno no lugar
da Senhora da Ora Julgado de
Bouças aonde veyo o Doutor
Jeronymo da Costa de Almei
da de Dez.º de Sua Mag.de e
seu Dez.or Conegedor Provedor
Convalecida pello dito Senhor nesta
Comarca do Porto e sua Provedo
ria ahy por elle foi tomado con
ta aos Mordomos que servirão
esta Confraria o anno de sete cen
tos e oito na forma seg.te

Receita

12

Acrescentei ... inventario ... que ... mil ... 114078

Desp.a

Que importaua a despesa cen... e vinte e noue reis — 112073 9

Despesa

Os quais abatidos da quantia da receita ... liquidamente dous mil e quarenta reis — 2041

...

56 ...

...

Assinado — xxxvj

... contas

Assinado — 56
... — 80
... — 20
... — 36
Conta — 192

...

13

#

Rendimento da Confraria do Snrõ dos Santos passos desta freiguezia de São João da Foz do Anno de 1709 a sendo juiz juzeph de paiua neves tezourejo joaõ afonço Cardozo escriuaõ manoel da Cruz procurador Antonjo da silua he o seguinte

# Pello q̃ ficou em depozito do Anno passado dois mil e corenta e huũ real	02041
# Pello que rendeo o liuro do irmãos como consta de suas uerbas trinta e coatro mil e sete sentos e outenta reis	34780
# Pello digo por huma esmolla q̃ dejxou Ant.ª fran.ca a coal pagou seu f.º mel dos banhos sinco mil reis	05000
# por huma esmolla q̃ dejxou Ant.ª de leaõ a coal pagou seu marido manoel da silua mil reis	01000
# pello q̃ rendeo o andor da escolla do p.º Ant.º fran.co maja coatro sentos reis	00400
# Pellas emtradas de noue irmaos q̃ emtraraõ de nouo seis mil e sem reis	06100
# Pello q̃ se cobrou do cabesaõ da siza sinco mil reis	05000
# Pello que rendeo o esquife mil e coatro sentos e corenta reis	01440
# Renderaõ os ornamentos e a sera dois mil e setenta reis	02070
Soma o Rendim.to saluo algũ erro sinco en.ta e sete mil e outo sentos e trinta e huũ real	57831

Despeza dadita Comfrarja deste Ano de 1709 @

# Ao Doutor uizitador deuer as Con^tas^ coren^ta^ reis	0 040
# Mais de Condenaçaõ de naõ ter o estatuto Carta de Comfirmaçaõ sento e uinte reis	0 120
# Mais ao Doutor Vizitador de pasar a Carta de Comfirmaçaõ e Rubricar o estatuto e a seu escriuaõ dozentos e trinta reis	0 230
# Do ofiçio geral q̃ se dis por todos os irmaõs em que emtraraõ 16 padres tres mil e dozentos reis	3 200
# Da missa cantada q̃ se dise no dominger dos passos a Colitos e estan^te^ seis sentos reis	0 600
# Ao Carpintejro de fazer o Caluarjo dozentos e Corenta reis	0 240
# Ao R^do^ padre manoel dos S^tos^ do anal seis mil reis	6000
# Ao mosso de tanger o sino este Anno Coatro sentos e outenta reis	0 480
# De sera que se gastou em todo o Anno noue mil e quinhentos e sincoenta reis	9 550
# De azejte tres mil e coatro sentos e corenta reis	3 440
# De dois uidros pera a lanpeda sen^to^ e uinte reis	0 120
# De junquo sento e uinte reis	0 120
# De ensenço sesenta reis	0 060
	24 200

Despeza

Emprista a lauda atras da despeza atras vinte e coatro mil e dozentos reis — 24200

Mais de algodaõ e sensenta reis — 00060

Mais ao mosso que tangeo o sino o Anno passado q̃ ficou por pagar coatro sentos e outenta — 00480

Mais de quinhentas missas q̃ se diseraõ por uinte e sinco irmãos defuntos com esmolla de sesenta reis emportaraõ trinta mil reis — 30000

Soma a despeza como consta de suas verbas sincoenta e coatro mil e sete sentos e corenta reis que abatidos do rendimento que q̃ saõ sincoenta e sete mil e outo sentos e trinta e huã real fica de sobejo tres mil e nouenta e huã real — 54740

Rendimento — 57831

Despeza — 54740

Sobejo — 03091

Fr. Francisco Tavares
Prior

1709

Aos 2 de Abril de 1709 annos tomamos comtas aos officiais
novos aos officiais vellos desta Confraria do S. do Santos
Passos e nos achamos presentes com os officiais novos
nesta Igreja de Sant Joaõ da Foz como tambem em pre
zença do R. P. Prior Fr. Fran.co Tavares elle tomamos
comtas a sim do seu Rendim.to como da dispeza e as
achamos boas e de receber e que fica fica do q.a adita
Confraria tres mil e noventa e hum reales e os Receberes 3091
o Rezoureiro Fran.co de Paiva em prezença dos mais
officiais a sim vellos como novos e nos assinamos
de nosso sinal como custumamos fazer hoje era
dia ut supra &.a

Juis Ant.o Cardoso

Escrivão Lour.o Pires

Domingos da maia

Fran.co + de Paiva

Conta do anno de 709

Anno do Nascimento de Nosso Senhor Jesus Christo de mil sete centos e dez aos dezoito dias do mez de Dezembro do d.o anno no lugar de Nossa Senhora da hora Julgado de Bouças aonde está o Doutor Jeronymo da Costa de Almeida Provedor e Conegedor desta Comarca ahy pu elle fez tomado conta aos Mordomos que ser vira esta Confraria o anno de sete centos e nove da Receyta e despeza na forma seguinte

Receyta

Achou elle d.o Provedor importar a Receyta do d.o anno com o sobejo do antecedente sincoenta e sete mil oito centos e trinta e hu reis — Rs. 57$831

Desp.a

E que importava a despeza sincoenta e quatro mil sete centos e quarenta reis — Desp. 54$740

Os quais abatidos do rendimento da sima fica sobejando liquidamente tres mil e noventa e hu reis — Sobejo 3$0[illegible]

E por esta maneira ouve

[illegible] Provedores
[illegible] tomada e ajusta
da [illegible] se cumpla [illegible]
[illegible] de assignar [illegible]

56 [illegible]
[illegible]
[illegible]
[illegible]

[illegible]

[illegible] — xxxb
[illegible]

[illegible]

192
192
d. 384

[illegible] — 56.
[illegible] — 80.
[illegible] — 20.
[illegible] — 36
Soma — 192.

[illegible]

1710 a

Rendim.to da Comfraria dos S.tos dos Santos Passos deste Lugar de São João da Foz do anno de 1710 a

Sendo Juiz o Capp.am Manoel Cardoso Meirelles Rezour.o Fran.co de Paiva Escrivão Lourenço Pirez Procurador Domingos da Maia e he o seguinte =

Rendim.to	Pello q. ficou em deposito do anno passado que são tres mil e noventa e hum Real	3091
	Pello que rendeo o Livro dos Irmãos do Lugar como consta das verbas, trinta e dous mil e nove sentos reis	32900
	Pello que deixou o defunto M.el de Souza em seu Testam.to ao dito Snor. sinco mil reis	5000
	Pello que cobrei do Cabeção da Liza sinco mil r.s	5000
	Pello que rendeo o esquife outo mil e seis sentos e coarenta	8640
	Pello que rendeo os ornamentos mil e quin.tos e sesenta reis	1560
	Pello q. rendeo vinte e sinco Irmãos que entrarão na Comfraria treze mil e sento e sesenta reis	13160
	Pello que rendeo o Retabalho vello coatro sentos e outenta reis	0480
	Pello que rendeo a bacia pello Lugar mil e sincoenta reis	1050
	Pello que deu hum devoto de esmolla duzentos e coarenta reis	240
	Soma este Rendim.to a Luverro setenta e hum mil e sento e vinte e hum reis	71121

1740

Despeza que fes a dita Comfraria
e modito anno he o seguinte. = Ra

Pello que dey ao Dor. Vizitador, trezentos reis 300

Pello que dey ao Dor. Corregedor de veras Com-
tas de dous annos Coatro sentos reis —— 400

Pello que dey ao Pe. Capellão do Anal seis mil rs. 6000

Pello que dey a Pon. Moreyra de sera de todo o
anno outo mil e sento e setenta reis —— 8170

Pello que dey de Comserto das Capas dos Irmãos
seis sentos reis - - - - - - - - - - 600

Pello que dey por Eua esponja q. a Comfraria
sem reis - - - - - - - - - - - - 100

Pello que dey aos Rs. Pes. de Camtar a miça
no dia da festa seis sentos reis - - - - 600

Pello que dey a dezaseis Pes. e mais a Collitos
que forão ao Altar tres mil e trezentos reis - 3300

Pello que dey ao Carpintro. de fazer o Calvario
duzentos e sincoenta reis - - - - - - 250

Pello que se gastou de azeite Coatro sentos
e outenta reis - - - - - - - - - - 480

Pello que dey q. en senço sem reis - - - 100

Pello que dey q. Junco sento e vinte reis - 120

Pello que dey de trinta e outo Irmãos q.
falleçerão no dito Anno a vinte miças cada
hum esmolla de sesenta reis que fas
Soma de Coarenta e sinco mil e seis sentos 45600

Soma toda esta despeza atras como se vem
salvo erro, sesenta e seis mil e vinte reis — 66020

Que abatidos do seu Rendim.to que sae
setenta e hum mil e sento e vinte e hum real
e fica ficado p.a a dita Comfraria, sinco mil
e sento e hum real, &c.

Rendim.to — 71121 rs
Despeza — 66020 rs
Ficado — 05101 rs

O P.e Coll.or Jacob Jorge Marcelino

Aos 26 de Dez.bro de 1710 annos tomamos comtas
nos officiais novos aos officiais velhos desta Comfraria
do S.r dos Santos Passos e nos achamos prezentes
como officiais novos como tambem em prezença do R.
P. Prior Fr. Fran.co Tavares e lhe tomamos comtas
assim do seu Rendim.to como da despeza e as achamos
boas e de receber, e que fica ficado p.a a dita Comfraria
sinco mil e sento e hum real e o recebeo o Rezoureiro
João da Silva Reis em prezença dos mais officiais
assim velhos como novos e nos asinamos de nosso sinal
como custumamos fazer hoje era dia ut supra &c.

Como escrivão João Moreira Galido
Como procurador Manoel Fonseca Jorge

João da Silva Reis

Em acto de vam tomamos contas aos mordomos
dos Stos Passos dos annos de 1709 e de 710 e por
as acharmos conformes as approvamos e manda-
mos q mais sobre ha tome. Dado no Porto 4to
Sinal do Adv.or Bernardo de Azevedo Cano.
aos dous de Janr.o de 1710 o Adv.or Marques
do Valle a escrevi

Pardo

Testas 2a e Recurso — 100

Anno de 1710

Anno do dito Sacramento
de nosso senhor Jesus Christo
de mil e sette centos e dou-
ze annos no lugar digo
a trinta dias do mez
de dezembro do dito anno
no lugar da senhora da
Hera a donde estava pou-
rado o Pouter Hieronimo
da Costa de Almeida Pe-
rembarquador Corregedor
e Procedor nesta Comarca
e seu termo ali por chefe
ram tomadas estas
contas na maneira
seguinte

Miguelle 19

Rendim.to

Ytem que elle ditto senhor Doutor que havia de rendim.to a dita Comfraria septenta e hum mil e sentoe vinte e hum Real 71121

Despeza

Ytem que havia de despeza seis mil e seis sentos e vinte reis 6620

Liquido

Ytem que fiquado liquido sinco mil e sentoe hum Real 5101

E por esta maneira avue elle ditto senhor Doutor esta Conta por tomada e mandou que em tudo se cumprisse e ordasse como nelle se contheu de que se asignou e de asignar vinte reis

56

Manoel Coelho Pereyra Dr.

Ytem

Ytem Rosello — xxx 6 ca vss. ex.

Ytem

Ass. es. — 56
Avell. — 80
Citaçoens — 20
Contos — 36
Soma — 92

Nos officiais nouos da Comfraria dos santos pasos
Deste Lugar de sam João dafos abaixo
Nomeados nos emtregamos da fabrica q̃ se acha
na dita Comfraria Comteuda atras dellas nos
fes emtregua os officiais uellos a saber juis m.el dos banhos
escriuão joaõ moreira galido thezour. joaõ da silua Reis
por curador m.el de souza Luis e como nos nouos tomamos
Emtregua da fabrica e nos damos por entreguis aqui
nos asinamos a saber juis o capp.am m.el frz maja escriuão
fran.co da silua dias thezur.o joaõ Roiz por curador inasio
da costa montaluam e como asim de noto por pio sinal nos
Asinamos hoje a 25 do mes de abril de 1711 a
Joaõ Roiz fran.co da silua dias

1711 a

Rendim.to da Confraria do S.or dos santos passos deste lugar de sam joaõ dafos do anno de 1711 a sendo juiz m.el dos anhos escrivaõ joaõ moreira galido thezoureiro joaõ da silva reis procurador m.el de souza luz. e como nos novos tomamos conta aos ficiais velhos —

Ridim.to

Pello que ficou em dipozito do anno passado que sam sinco mil e sento e hum real	0 5101
pello q. rendeo o livro dos anais trinta e coatro mil e seis sentos e trinta e sinco reis	3 4635
pello que rendeo o andor do l.o pp.e Ant.o fr.co	0 0480
Pello que renderaõ os ornamentos dois mil e trezentos e corenta reis	0 2340
Joma salvo e lo corenta e dois mil e quinhentos e sinco e ta e seis reis	4 2556

despeza da dita Confraria deste anno de 1711 a

pello que se deu ao doutor e s.or vizitador hum tostaõ	0 0100
pello que se deu ao pp.e Coadizitor pello ofissio da irmandade tres mil e seis centos reis	0 3600
pello o que se deu ao pp.e Capelam pello o anal seis mil reis	0 6000
pello que se deu pellas missas dos irmaõns defuntos que foraõ trezentos e corenta missas a tres vintens cada huã de esmolla emporta vinte ~~e~~ mil e coatro sentos	2 0400
Pello que se deu ao sirieiro coatro mil e seis centos e setenta reis	0 4670
e pello tocar o sino coatro centos e outenta	0 0480
Joma	3 5250

Coenta

Ao Palauda a pezos trinta e sinco mil e duzentos e sin 35250
pello que se deu ao Carpintr.º de fazer o Calvario
duzentos e Corenta Reis ——— 00240
Soma a despeza trinta e sinco mil e coatro
sentos e ~~sincoenta~~ e noventa Rs. ——— 35490

Abatido dos Corenta e dois mil e quinhentos
e sincoenta e seis Reis ——— 42556
trinta e sinco mil e coatro sentos ———
e noventa Reis fica licado pera
a dita Comfraria sete mil e sesenta
e seis Rs. ——— 07066

Rendim.to ——— = 42556 =

Despeza ——— = 35490 =

Licado ——— = 07066 =

O P.e Felippe Martins Substituto do R.do Prior

Aos 29 de 8.bro de 1711 annos tomamos Contas
nos officiais novos aos officiais velhos desta Confraria
do S.or dos anttos Passos e nos achamos prezentes Con
os officiais novos e como tambem em prezença do L.º
padre Codigitor fellipe martiz que serve em
auzençia do L.º pp.e Codigitor diogo martiz e lhe
tomamos Contas asim do seu Redim.to Como da
despeza e achamos boas e de arreçeber e que fica
Licado pera a dita Confraria sete mil e sesenta
e seis Reis e o resebeo ~~o~~ o thezoureiro joaõ Roiz
em prezença dos mais officiais asim velhos Como
novos e nos asinamos de noso sinal Como Custu
mamos fazer hoie 29 de 8.bro de 1711 — Joaõ Roiz

Como escrivam Fran.co da silva Diaz
Manoel de Souza da Silva
Joaõ moreira garrido

Em acto de 1.ª vez: tomei aos officiaes desta Confraria da Receita e despeza q̃ ouve no anno de 1711 e por estar conforme a a confirmo e mando mais se lhe não tome. Dada nesta Igr.ª de S. João da Cos aos 13 de dezembro de 1711 sobrinho Sinal somente e Eu o L.ª Mel de Souza Dias escrivão da Visita q̃ o escrevi.

Mello

Desta

1711

Anno do Nascimento de nosso Senhor Jesus Christo de mil e setecentos e onze Annos a dezoito dias do mez de dezembro do dito Anno no lugar de Mat. digo no lugar do Senhor da Hora em pouzados a donde estava pouzado a dito Senhor por elle foram tomadas estas contas na maneira seguinte

Rendim.to

Ha hou elle dito senhor que ha
uia de rendimento a dita com
fraria quarenta e dous mill qui
nhentos e sinquoenta e seis reis 42556

Despera

Ha hou que hauia de despera
trinta e sinco mil e oitocentos
e nouenta reis 35490

Liquido

Ha hou que figuaua liquido
sette mil e sesenta e seis reis 7066

E per esta maneira a hou elle
dito senhor dou por esta conta
por tomada e mandou que em
tudo se cumprisse e guardasse
com o que se cumpla e que
se asignou e de asignar vinte
56 reis Manoel Coelho [illegible]

Rosello — XXX Ca
V.S. ex.

Asese — 56
Aos escrivaõ — 80
Citaçoẽs — 20
Contos — 36
Somo — 192

Nos officiais nouos da Comfraria dos Santos passos
deste Couto de Sam joaõ abaixo nomeados nos emtregamos
da fabrica que se acha na dita Comfraria Comteuda
Atras dellas nos fes emtregua os officiais velhos
A sabre juis m.el frz maria escriuam fran.co de selua
Rezoureiro joaõ Rodirgues por curador inacio da Costa
Montaluam e como nos nouos tomamos emtregua da farbica
e nos damos por emtregues e aqui nos asinamos a sabre
juis joseph pinto paiua escriuam pedro da Cruz Rezoureiro
Reimundo felis joam por curador antonio da Costa e como
nos asinamos de nosso sinal por pio Hoie 8 de maio 1712 a

Joseph Pinto de paiua
M.

Raymundo Seluzedro da Cruz

Antonio + da Costa
Por curador

Rendimento da Confraria do Senhor dos Santos Passos deste lugar de Sam Joam da Fo do anno de 1712 @ Sendo juis m.el Fr.z Maija escriuam Gran.co da Silua dias thezoureiro Joam Roiz Procurador Ignacio da Costa Montaluam e como nos nouos tomamos conta aos officiais vellos

Rendimento

Mais huma esmolla que deixo huma nossa irmaõ quatro mil Reis	4$000
Pello que ficou en dipozitto do anno passado que sam sete mil e sesenta e seis	7$066
Pello que Rendeu o liuor dos anais vinte mil e nouecentos Reis	20$900
Pello que Rendeo o esquife tres mil e seis sentos e corrento Reis	3$640
Mais dos mil Reis que deixo de esmo huma nossa irmam	10$000
Soma saluo e Reis corrente e hum mil e seis sentos e seis	45$606
Mais seis mil Reis dos irmaos	6$000
Mais mil e sento e oitenta e dos liuor do anal	1$686
Despeza da dita Confraria deste anno de 1712	52$782
Pello que dei o meirinho do S.or doutro uizitador Doy e vintem	$040
Pello que dei aos padres do officio da irmandade dois mil e oito sentos Reis	2$800
Pello que se deu o pp.e Capellam pello anal seis mil Reis	6$000
Pello que se deu pellas missas dos irmaos defuntos que foram quatro sentas e sesenta missas a tres vinteis de esmolla cada huma vinte e sete mil e seis sentos Reis	27$600
Pello que se deu a seirjeiro dez mil e nouenta Reis	10$090
Pello que se deu ao doutro Corregedor quatro sentos e setenta	$470
Pello liuor que se comprou duzentos e corrente	$240
Pello que se deu de tocar o sino quatro sentos e oitenta	$480
Pello que se gasto de aleite en todo o anno quatro mil e seis sentos Reis	4$600
Da corda pera a lampada quatro sento e corrente	$440
Soma	52$760

Val a lauda atras sincoenta e dois mil e sete sentos e sesenta - - - - - - - -	52 ∪ 760
Soma a despeza sincoenta e dois mil e sete sentos e sesenta - - - - - - - -	52 ∪ 760
A Bate do dos sincoenta e dois mil e sete sentos e oitenta e seis Rs fica lliçado pera a dita Comfraria e vinte e seis Reis - -	52 ∪ 786

Rendim.to — 52786
Despeza — 52760
Liçado — 26

Aos

Rendim.to da Comfraria do Senhor dos passos deste
Lugar de Sam Joam da Foz do anno de 1712 @
sendo Juiz M.el Frz Maija escriuam Fran.co da Silua
Diaz thezoureiro Joam Riz Procurador Ignacio da Costa
Montaluam e como nos nouos tomamos contas
contas aos officiais dellos - - - - - -

Rendim.to

Pello que ficou em deposito do anno passado que sam sete mil e sesenta e seis - - - - -	7 ∪ 066
Pello que rendeo o liuor dos annais vinte e noue mil e quinhentos e noventa - - - - -	29 ∪ 590
Pello que rendeo os ordenamentos em todo o anno tres mil e seis sentos e corenta - - - - -	3 ∪ 640
Mais rendeo o esquife mil e quinhentos rs - -	1 ∪ 500
Por huma esmolla que deixou a Anna pereira q̃ sam dois mil rs - - - - - -	1 ∪ 000
Por huma esmolla q̃ deixou Catharina fran.ca que sam Coatro mil rs - - - - -	4 ∪ 000
Soma saluo o R. sincoenta e sinco mil e sete sentos e noventa e seis R.	55 ∪ 796

Despezas

Pello que se deu ao Doutro S.er Visitador - -	∪ 040
Pello que se deu ao pp.e Coadigitro pello officio de irmandade que sam dois mil e oito sentos - - - - - - -	2 ∪ 800
Pello que se deu ao pp.e Capelam I sam seis mil mil rs - - - - - - - - - -	6 ∪ 000
Pello I se deu ao d.o Corregedor Coatro sentos e setenta - - - - - - - - -	∪ 470

Pello que de sedeu pello mil doirmaos defuntos
que sam quinheta missas emportam trinta mil
reis esmolla de tres vintees cada hum — 30 000
por hum livor pera a irmandade duzentos e corre
nta — 240
Pello que sedeu ao sereciro dous mil
e noventa — 10 090
Pello que se gasto de azeite coatro mil e seis sen
tos — 4 600
por hum corda e vidor p.a a limpada coatro sen
tos e correnta — 440
De tocar o sino coatro sentos e oitenta reis — 480
Soma a despesa sincoenta e sinco e sento e sesenta
sete reis — 55 160

Abatido do sincoenta e sinco mil e sete sento
e noventa e seis — 55 796
Abatendo sincoenta e sinco e sento e sesenta
fica licado pera a dita Comfraria seis
sento e trinta e seis — 636

Rendim.to — 55796
Despesas — 55160
Licado — 636

Ol.e Felipe Martins substituto do P.e Cura

Aos 13 do mes de 9.bro 1712 annos tomamos contas
nossos officiais novos aos officiais velhos desta Comfraria
do senhor dos santos passos e nos achamos perzentes
com os officiais novos e como tambem emperzeta
do P.e Pader Codigitor Felipe matins e lhe

Tomamos que serve em aurensia do 2º Pp.e Codigitor
Diogo Martins e lhe tomamos contas assim de seu Rendim.to
como da despeza e achamos boas de Receber e que
fica ficado pera a dita Confraria seis sentos e trinta
e seis Reis e o Recebeo o Thezoureiro Raimundo Felis Joam
em presença do mais oficiais assim a ellos como nouos
e nos asinamos de nosso sinal Porpio. Como costumamos
fazer. Eie a 13 de 9bro 1712 a [illegible] Pinto de Pajeca

Antonio + de Costa Raymundo Felis João
Ganhem passe

E mando de V.ram tomei contas aos off.es desta
Confraria e pellas achar certas as aprouo em.do mais
lhas nesta tomem dado nesta Sgr.a de Chapparellos
aos 15 de 9bro de 1712 e no P.e Ant.o Alz Pr.a
notr.o ap.do Secret.o da V.ram o escreui

E lhe sirua de Recurso.

Deste R. — 60

Nos officiaes nouos da Confraria do senhor
Dos Santos Paços deste Lugar de São João da Foz
a Baixo nomeados nos entregamos da fabrica
que se acha na dita Confraria conteuda atras
e dellas nos fizerão entrega os officiaes uelhos
a saber Juiz Juzephe Pinto de paiua escriuão
Pedro da Cruz thezoureiro Reymundo felis João
Procurador Ant.º da Costa e como nos nouos tomamos
entregua da fabrica e nos damos por entregues
aqui nos asinamos Juiz o Capp.tam M.el Cradozo
Meirelles escriuão Ant.º Pinto de Souza thezoureiro
Ant.º de Souza ualle Procurador Ignasio da Costa
Montaluão e como nos asinamos de nosso sinal
propio oje 14 de maijo de 1713 anos

Ant.º de Souza Valles

Conta da Comp.ª dos Pagos da Fig.ª de Sal
Joaõ da Fos do anno de 1712

Anno do Nascimento de Nosso Senhor
Jesus Christo de mil e sete centos
e doze annos ao primeiro dia do mes de Ju
nho do dito anno neste lugar de Leça
de Mat.os onde esta por Correiçaõ o Dou
tor Joseph Correa de Abreu do De
rembargo de Sua Mag.de e seu De
rembargador Corregedor e Pro
vedor com Alçada nesta Comar
ca e Prov.ª da Cidade do Porto
D. e li tomou Contas aos mordomos
que servirão esta Comfraria da Re
ceita e despeza della do anno de
sete centos e doze pella maneira
seguinte

Rta

Achou elle D.or Prov.or emportar
a Receita sincoenta e sincomil e
sete centos e noventa e seis — Rta 55$ 796

Da

E que emportou a despeza sincoen
ta e sincomil cento sessenta reis — Da 55$ 160

Sobto

E finalm.te achou ficar de sobe
jo seis centos trinta e seis reis — Sobto 636

Por esta manejra ouue elle Doutor
Prouedor esta Conta por tomada e a sul
gou por sua sentença que mandou
se cumprisse e assignou e de assignar
[illegible] Antonio Dias de Quede
Mello a [illegible]

56

Jozeph Correa de Abreu

Rossello
vs. ex.ca

Correa

[illegible]	56.
[illegible]	80
[illegible]	20.
[illegible]	36.
Soma.	192.

Raymondo

Rendim.to da comfraria do Senhor dos passos deste Lugar de S. João dafos, do Anno de 1713 @ Sendo Juis Jozeph pinto Escrivão pedro da Cruz Thezoureiro Raymundo Felis porcurador Antonio da costa. E como nos novos tomamos contas aos officiais velhos.

Rendim.to

Pello q' ficou em deposito do Anno passado, q' são seis Centos e trinta e seis.	00636
Pello que rendeu o liuro dos Anais vinte e outo mil e noue Centos e setenta	28 970
Pello q' rendeo o esquiffe mil e cratro centos e carenta	1 440
	31 046
Mais tres Irmons da meza q' pagaram a mil e quinhentos reis que emprotão	4 500
Jomo tudo Saluo, e ro trinta e sinco mil e quinhento e quarenta e seis	35 546

Despezas.

Pello que se deu ao P.e coadgitor pello offissio da irmandade que são dois mil e coatro Centos R.s	2 400
pello q' se deu ao P.e capellam do Anal. q' são seis mil R.s	6 000
pello q' se deu ao Armador. seis Centos R.s	600
pello q' se deu ao doutor coregedor de reuer o liuro duzentos R.s	200
pello q' se gastou em azeite em todo o anno, q' são sete mil e duzentos	7 200
pello q' se gastou de sera seis mil e coatro Centos e outenta	6 480
pello que se deu pellas missas dos Irmans defuntos, q' são duzentas missas, e smola de tres vintens, q' são doze mil reis	12 000
Joma a despeza trinta e quoatro ~~Centos~~ e mil e outocentos e outenta. Saluo, e ro.	34 880
Abatidos de trinta e sinco mil e quinhentos e quorenta e seis	35 546
Abatidos de trinta e coatro mil e outo Centos e outenta reis	34 880
Fica Ficado para a ditta comfraria seis Centos e secenta e seis	666

Rendim.to	35 546
Despezas	34 880
Ficado	666

F. Flavio de Jesus Maria
Prior e Vigario

Aos 10 domes de set.bro de 1713 Annos, tomamos contas nos officias nouos Aos oficiais velhos desta comfraria do senhor dos passos, nos Achamos precentes, como tambem do Reuerendo Pe prior. Elhe tomamos contas asim de rendim.to como de desp.as Achamos boas de As receber, e q. fica Licado para a dita comfraria Seis centos e secenta e seis reis, e o recebeo o the coureiro Antonio de souza vale em precensa dos mais oficiais asim velhos como nouos: e nos asinamos de nosso sinal, como custumamos fazer, hoje 10 de set.bro de 1713

Esta conta atras nao foi valiosa Vaiadiante

Rendim.to da comfraria do Janetos passos Lugar de S. João dafos do Anno de 1713 sendo Juis Jozeph Pinto escrivão Pedro da crux Thezoureiro Raymundo Felis. João Porcurador Ant.o da costa em como nos nouos tomamos contas aos oficiais velhos.

Redim.to	Pello que ficou em deposito do Anno pasado que são seis centos e trinta e seis reis	00636
	Pello que rendeo o livro dos Anais carenta e tres mil e sete centos e trinta reis	43730
	Pello que rendeo o esquiffe da marta do castelo mil e coatro sentos e quarenta	01440
	Soma o rendim.to saluo e ro carenta e sinco mil e outo centos e seis reis	45806
Despeza	Do q̃ se deu a P.e Cogitor pello officio da Irmandade	02400
	pello que se deu o padre capelam do Anal	6000
	pello q̃ se deu ao armador	600
	pello q̃ se deu ao doutor Vegitador	60
	pello que ao d.ro colegedor	200
	pello que se gastou de Azeite	7200
	pello que se gastou de sera	6480
	pello que se deu p.a missas do Irmons defuntos que são q̃ catorze a vinte missas cada hum esmola de 60 reis	16800
	Soma a despeza saluo e ro trinta e noue mil e sete centos e carenta reis	39740
Rendim.to	carenta e sinco mil e outo centos e sess reis	45806
	Abatidos trinta e noue mil e sete centos e carenta	39740
	fica de sobejo seis mil e sesenta e seis reis	06066

Rendim.to 45806
Despeza 39740
Jequado 06066

Aos 22 de outubro de 1713 Annos tomamos contas nos officiais nouos Aos officiais velhos desta comfraria do senhor do passos, e nos achamos presentes, como tanbem do R. P.e Prior, elle tomamos contas, Assim de rendim.to como de despezas, e as achamos boas de As receber, e que figua liquado para a dita comfraria, seis mil e sezenta e seis reis, e o recebeu o thezoureiro Ant.o de souza vale, em presensa dos mais officiais assim nouos como velhos e nos assinamos de nosso sinal custumados fazer hoje 22 de outubro de 1713

Fr. Placido de Jezus M.a
Prior e Vigar.o
Manoel Cardozo Merrilles
Antonio Pinto de Souza
Ignacio da Costa Montalvão. fez o q pode no seu anno passe

Em acto de v.ca da Ig.a de Massarelos tomei contas aos off.es desta Confraria e p.las achar certas as confirmo em.do mais lhas nesta tomem dado em Massarelos aos 14 de Xbr.o de 1713 e no P.e Ant.o Alz Pr.a no tr.o a p.o o escreui

Sirua de Recurso Bernardez

Deste est.o 60.

Conta dos mesmos dos S.res Paes
de Sanjoaõ de 1713

Ao mesmo dia, mes e anno de Nosso Senhor Jesus Christo
de mil setecentos quatorze annos
Aos vinte e seis dias do mes de Maio
do dito anno neste lugar de Lua
onde esta por correição o Dez.or Jorge
Correa de Abreu Provedor e Corregedor
com Alçada nesta Comarca Provedoria
da Cidade do Porto Nahi por ella
foi tomada conta aos mesmos
que serviram esta Conf.a do anno
de mil setecentos e treze na
forma seguinte

Ha de ver em portar a Rd.a com o sobejo
da conta passada quarenta e cinco
mil oito centos e seis — Rs 48806

Ha de ver a despeza trinta nove
mil setecentos e quarenta e 28 — Rs 39740

E que ficarão de sobejo seis mil
e sessenta e seis 28 — Rs 6066

56

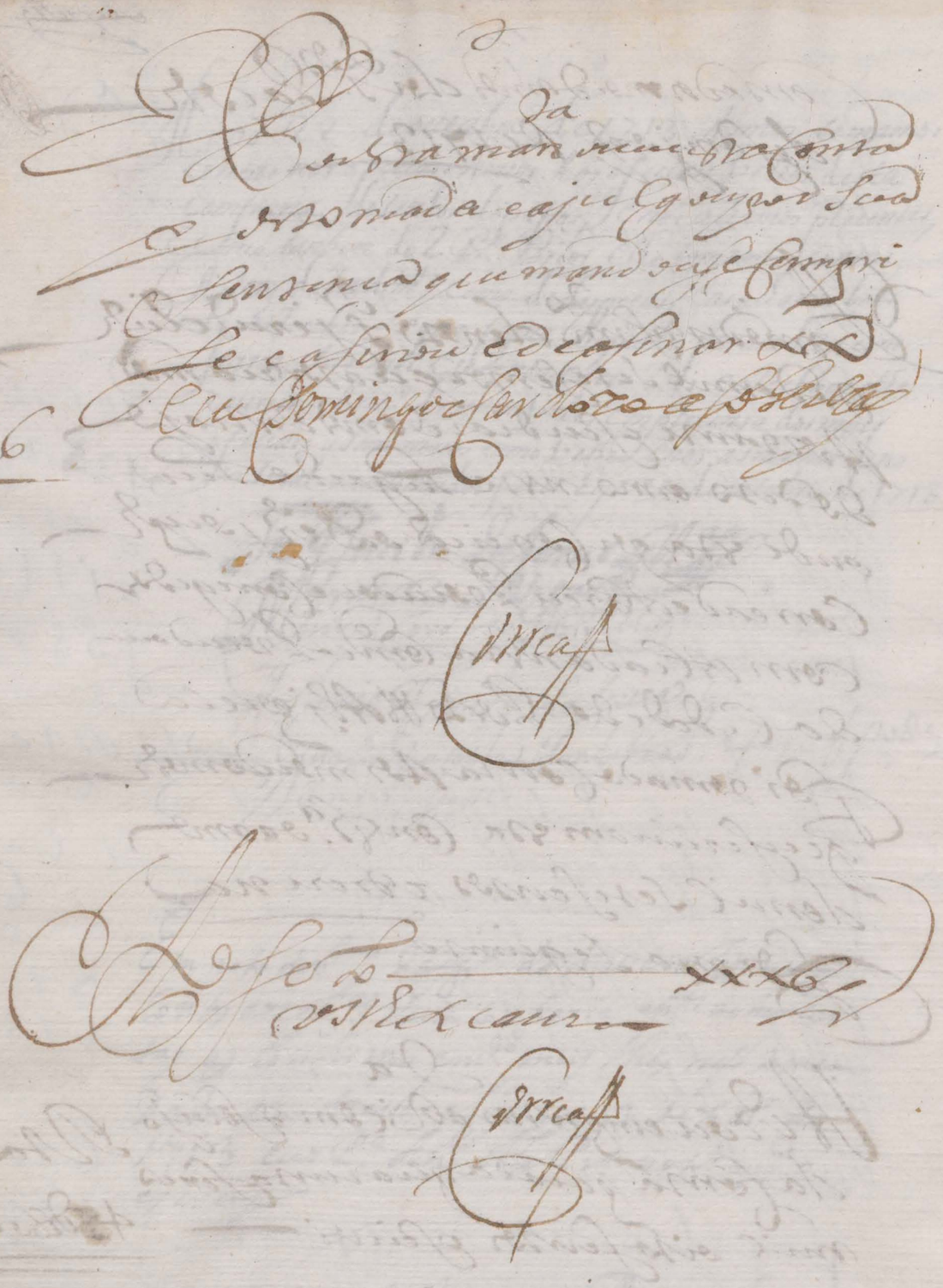

[illegible]	56.
[illegible]	80
[illegible]	20.
[illegible]	36.
Soma.	192.

[illegible]

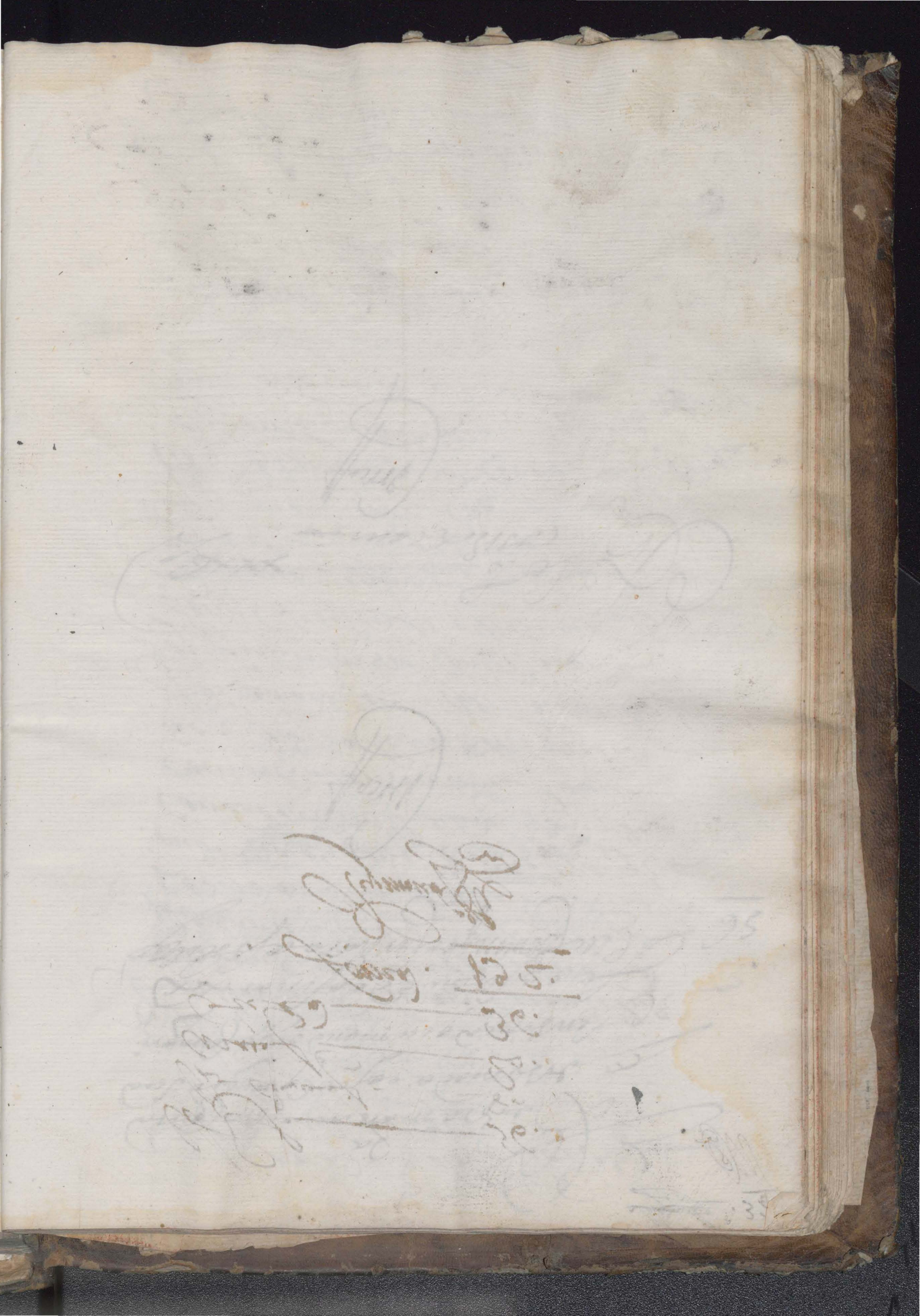

Rendim.to da Comfraria dos Sanctos Passos do Lugar de São João a foz deste anno de 1714. Sendo Juis Manoel Cardoso Mei relles, e Criuaõ Ant.o Pinto e Souza Rezour.o Ant.o de Souza valles, Procurador Ignacio da Costa Mente aluaõ, e como nos nouos tomamos Contas, aos officiais ultos: =

Rendim.to

1	Pello q. ficou em deposito do anno passado seis mil e sincoenta reis	6050
2	pello que Rendeo o Liuro dos anais como Consta de suas verbas trinta e Coatro mil e quin.tos e trinta reis	34530
3	P.lo que deixou de esmolla o defunto Joseph de Azeuedo de esmolla a os. des mil reis o que ais cobrei da mão de Joseph Fr.co garrido	10000
4	P.lo que Recebi de Fran.co da Silua Diaz de Comtas do Liuro des tostomis	01000
5	P.lo que Rendeo o esquife mil e trezentos e outenta	01380
6	P.lo que rendeo os ornam.tos seis sentos reis	00600
7	P.lo que deu o P.e Maia de esmolla duzenentos e Coarenta	00240
	P.lo que Rendeo Euã esmolla Coatro sentos e out.ta	00480
	P.lo q. Rendeo sesenta e sinco Irmãos de nouo que emportaõ outo mil e duzentos e outenta	08280
	P.lo que Rendeo a bacia no dia da prosicaõ	00990
	P.lo que Rendeo os Irmãos q. estauaõ por pagar onze mil e sento e sesenta	11160
		24670

Pello q. Rendeo o Ezpife de Eua esmolla q. deu Jose q. Pra. de su fa. — 1500

Pello que Rendeo mais liuro dos Irmãos — 2320

Soma todo o rendimto. da rua de Retro com os duas adiecoins setenta e outo mil quatro centos e trinta — 78430

Despesa

Pello officio q. se fez pelos Irmãos defuntos — 3000

Pello Anal ao R. P. Capellão — 6000

Pello que se deu ao Dor. Corregedor de ver o liuro — 0200

Pello que se deu ao Dor. Visitador de ver o l. — 0060

Pello que se deu de quinze Irmãos defuntos — 18000

Pello que se gastou de Azeite Eum Almude — 4800

Pello que se deu ao Serieyro de Sera q. se comprou — 16730

Pello q. se deu pa. Eua Campainha — 0123

Pello q. dey pa. Eua Cadea de arame q. esta no altar e furar a dita Campainha — 0180

Pello q. pa. duas miças Cantadas q. se dicera nos dous dias dos Jubilleos — 1850

Pello que dey por Coatro Cartiçaj de Pao, e de os pintar noue Sentos e sesenta — 0960

Pello que dey por Eua Cruz pa. os Sor. q. tem as Costas — 0720

Pello q. dey de tingir Eua Cortina Rocha e por duas Varas de terna falla pa. as mesmas Cortinas trezentos e outenta — 0380

Pello dey de tres lladar os estatutos nouos dous mil e outo Sentos e outenta — 2880

Pello que dey por Eum Liuro pa. a Sento dos — 56990

Por Irmãz dei tostomis ---------- 1 0 0 3

Pt. q. dey por hum libro de cobrar oranaiz ---- 0 7 0 0

Pt. q. dey por hua sacra p.a ---------- 0 2 4 0

Pt. q. dey p.a em caixillar as mesmas ---------- 0 1 2 0

Pt. q. dey por huas esteiras p.a o Altar ---- 1 2 0 0

Pt. q. dey por hua cabelleira p.a o S.or ---------- 0 7 2 0

Pt. q. dey de pratiar hua lança p.a aprosicaõ -- 2 4 0

Pt. q. dey de comserto da corva e de ademalo S.or ... 1 5 0 0

Pt. q. dey por hua corda p.a levar o S.or ---- 0 1 8 0

Pt. q. dey por coatro varas p.a aprosicaõ de pintar e dourar mil e trezentos e cincoenta ---- 1 3 5 0

Pt. q. dey de feitio de hua tunica roxa de saeta e fittas p.a ella ---------- 0 1 2 0

Pt. que dey por huas fittas pretas p.a a alma fadar da tumba sento e vinte ---- 0 1 2 0

Pt. que dey p.a a Juda de dourar o nicho do S.or 1 0 0 0 0

Pt. que dey por hum breve p.a o Altar ser previlligiado trez mil e quin.tos ---------- 3 5 0 0

Pt. que dey a p.m tocou o sino p.a armiçar ---- 0 4 8 0

Pt. que se deo mais de quatro vellas a o sineiro seis centos rs 0 6 0 0

Pt. que se deo mais p.a a Juda do douram.to sete c.tos outenta rs 0 7 8 0

Pt. q. se deu p.a hua escada q. se cobrou na trimaçaõ da festa ---- 0 2 4 0

Soma toda a despeza da lauda retro com esta em fronte outenta mil e outenta reis ---- 8 0 0 8 0

Aos 30 dias do mes de Junho do Anno de mill e sete centos e quatorze nos ojuis e mais officiais da comfraria dos sanctos passos abaixo assignados tomando con

tas

Contas aos ficiais velhos da dita comfraria assim da Receita como da despeza estando prez.te o M.to R.do P.e Prior as achamos boas de as receber, de q. fica empenhada a d.ta comfraria em mil, e seis centos, e sinco enta Reis, e nos assignamos de nossos sinais costumados, hoje dia mes, e Anno ut supra

Rendim.to	= = =	78$430
desp.a	= // =	80$080
Alcance	= // =	01$650

o P.e Antonio Fran.co Maya escrivão

Fr. Placido de Jezus M.a
Prior e Vigario

Juez Fr. Maya

Em acto de Lista tornei contas desta Confraria e p.a achar boas as aprovo e mando mais se lhe não tornem dado nesta Ig.a de S. Joaõ da Foz aos 4 de 9.bro de 1714. e eu o P.e Fr. Co da Cruz Forte Not.o Ap.co Secretario da Veita o escrevi.

[illegible]

Desta 40.

Conta dos mordomos dos S.tos Passos de Sao João da Fos do Ca de 1714

Anno do Nacimento de Nosso Senhor Jesus Christo de mil e sete centos e quinze aos vinte e hum dias do mes de Fevr.o do dito anno neste lugar de Leça de Matozinhos onde esta por Correjcam o D.or Jozeph Correa de Abreu do Dez.or de sua Mag.de e seu Dez.or Corregedor Provedor com Alcada pello dito Senhor nesta Comarqua e Provedoria da Cid.e do Porto Cr.te a Lisboa conta aos mordomos dos Santos Passos da Fig.a e Couto de Sao João da Fos da Receita e despeza do Ca de mil e sete centos e quatorze pela maneira seg.te

Acha e se D.or Provedor emporta a Receita como sob.o da conta passada setenta e oito mil e oito centos e trinta reis — 78 d 430

Acha emportar a despeza oitenta mil e oitenta reis — 80 d 080

finalmente Achou que emportaa des
pera mais que a receita mil seiscen
tos e sincoenta leis que a conferia fi
ca devendo com mais os sellarios des
das contas ——— Divida 1$650

Por esta maneira ouve
elle Doutor Provedor esta conta por
tomada e assi lhe por sua senten
ça que mandou se lhe prefiça si
gnou e dea signar XXVIII Antonio
56 Cunha [illegible]

Correa

Rossello ——— XXX
v. s. e Lca

Correa

~~Mojrelle~~ 36

[illegible]	56.
[illegible]	80.
[illegible]	20.
[illegible]	26.
Somma	192.

Reymond

Rendim.to da comfraria do S.r dos Passos desta freg.a e Coutto de Sa.o João daffos do Anno de 1715 sendo Juiz o Capp.ar Joseph Fr.z Maya Escriuão o R.do P.e An.to Fran.co Maya thezour. João de Abreu Procurador M.el Dias Balão. Le o seguinte

Rendim.to		
#	Pello q. deu Jozeph P.to ao Capp.am M.el Fr.z Maya dos Irmaõs da Meza do Anno de 1712 q. elle tinha em seu poder e os pagou a d.a Comfraria	34$280
#	Pello que recebi de An.to P.to dos mil e quinhentos rs	10$500
#	Pello que recebi do Capp.am M.el glz de Alm.da de 2 annos q. estaua deu.do a meza	03$000
#	Pello q. recebi do Piloto Mor D.os Varella de 1 @ q. estaua deu.do a meza	01$500
#	Pello q. recebi de An.to de Paiua de 2 @ q. estaua deu.do da renda dos V.os	10$000
#	Pello q. recebi de João Roiz a conta de 1500 q. deuia de 1 @ da meza	00$710
#	Pello que recebi de An.to P.to de erro de contas quatro centos e cincoenta	00$450
#	Pello que recebi de Lua esmolla q. deixou Anna da Velarinha dous mil rs	2$000
#	Pello q. recebi de Bentto de Liaõ a conta de 1500 q. estaua deu.do a meza	0$960
#	Pello que recebi de João glz p.lo esquife velho q. foi a seu filho	01$920
#	Pello que recebi de M.a do rozario p.lo esquife velho q. foi a sua filha	00$960
#	Pello q. recebi do L.do M.el Fr.z Maya de Lua esmolla q. deu	01$380
#	Pello q. recebi da renda dos vinhos do Anno de 1715 cinco mil rs	05$000
#	Pello q. recebi dos ornam.tos q. se emprestarão p.a hu officio de D. Mariana	00$600
#	Pello que recebi de Lua esmolla q. deu M.a Alures duz.tos e quar.ta rs	00$240
#	Pello q. recebi de Aluguer de 2 tochas de hu off.o da vella Duartta	00$120
#	Pello q. recebi de Lua esmolla q. se tirou a porta das gr.s no dia dos r.s	00$626
#	Pello q. recebi de Alguas esmollas que tirei p.a ajuda da festa	04$000
#	Pello que recebi de Lua esmolla q. deixou M.a de Paiua tres mil rs	03$000
#	Pello que recebi da composiçaõ em q. se compos Luis Domingues	01$260
#	Pello q. recebi de 30 asentos de Irmaos q. emtrarão de nouo como consta do liuro em que se acentaõ cinco mil seis c.tos e setenta rs	05$670
#	Pello q. recebi dos Irmaõs da Meza desta Anno de 1715	16$980
		105$156

Das Alcaudas Atras Cento, e cinco mil, e cincoenta e sey

Reis Saluo erro ——— 105$156

Pello que recebi do Dor P.e Sebastião das Mollas q tinha os Inglezes 001$664

Pello que recebi de Fr.co da Costa de Sum Anno q deixa Ameza 001$500

Pello q rendeo o Liuro dos Anaes Como Consta destas Verbas 051$770

Soma o Rendim.to Como Seu deseu a Cento, Cento, e sete = 160$090

Centa mil, e noventa 22 ———

Despeza

Pello officio q Seos Los. Irmaos defunctos emq entrarão

onze Padres dous mil, e duz.tos Reis ——— 002$200

Pello Anal aos P.e M.el dos Santos Seis mil Reis ——— 006$000

Por Seis Padres q Cantarão a Missa no dia da festa ——— 000$480

Pello q Sedeu ao Dor Corregedor de crecer o Liuro duz.tos Rs. 000$200

Pello Alcance q ficou a Comfraria mil Seis.tos, e cincoenta 001$650

Por 2 Velas q paguei a Ignacio da Costa quinhentos Rs. 000$500

Pello q Sedeu ao P.e Pregador tres mil Reis ——— 003$000

Pello que Sedeu a Musica Coatro mil, e tres.tos Rs. 004$300

Pello q Sedeu ao homem q tocou a trombeta ——— 000$750

Pello que Sedeu ao Armador mil nove.tos, e vinte Rs. 001$920

Pello q se gastou no dia da festa, em alguns gastos miudos 001$080

Pello q Sedeu ao Sineiro por Aluguer de seis tochas e

onze Velas q se Alugarão p.a a procissão dos Ir.os ——— 000$710

Pello que Sedeu ao M.m q tocou o Sino p.a as Missas ——— 000$480

Pello q Sedeu de 14 Irmaos defuntos a doze Missas =

Cada Irmaõ a dous tostões Missa dezaseis mil, e outo.tos Rs. 016$800

Pello que se gastou de Azeite Coatro mil tres.tos e Seienta 004$360

Pello q Sedeu ao Sineiro de trinta, e Sum alatel em.to de

Sera Branca a tres.tos e vinte Rs alatel dos mil e outenta 010$080

Por feitio de duas toalhas ao d.to Sineiro duz.tos e quar.ta Rs 000$240

Pello q Sedeu ao M.m q fez a tumba e despregos de bronze, e fei-

tio de assentar o veludo e Alguas fitas, e miudezas, e

Dias de pessoa de q.m assistio ao tumba ——— 033$071

87$821

Val a lauda atras outenta e sete mil, outo c.tos e vinte e hu = 87U821

Por Coattro Massos de fio de ouro de Milaõ a 1360 Masso = 054U400

Por tres Cou.dos de tella a 480 Cou.do e carreto catorze mil seis c.tos e quar.ta 014U640

Por setenta V.as de espeguilla de ouro p.la conta de Joaõ teixr.a da silua emporta de souto mil quatro Centos e des Rey = 018U410

Por doze Cou.dos de bombazina a 120 R. Cou.do mil coatro c.tos e quar.ta R. = 001U440

Por sete onssas em.a de letros Preto a 260 R. on.a mil noue c.tos e cincoenta 001U950

Por tres on.tos de lettros amarello a 300 R. on.a noue centtos R. = 000U900

Por feitio do panno franjas e borllas sete mil duz.tos Rey = 007U200

Por sete Cou.dos de veludo a 1800 R. Cou.do doze mil e seis c.tos R. = 012U600

Por cinco V.as em.a de panno p.a forro da tumba a 240 R. V.a mil trez.tos e uinte R. 001U320

Por sete V.as em.a de panno de linho p.a Capa da tumba a 190 R. V.a = 001U420

Pello que se deu ao pintor de olear o d.o Panno a 400 R. V.a emporta 003U000

Pello q. Custou o Caixaõ p.a guardar a d.a tumba de Madr.a ferragem e Jornais ao carpintr.o sete mil seis c.tos e des R. = 007U610

Pello q. se gastou de oleo e tinttas p.a pintar o d.o Caixaõ = 001U320

Pello q. Custaraõ os portais do Altar de pedra e Jornais de carpint.o e pedr.o e duas Carrancas p.a o retabolo des mil trez.tos e sincoenta R. = 010U350

Pello q. Custou hua chaue p.a a Meza da d.a Comfraria = 000U080

Soma a despeza como se ue duz.tos vinte e Coatro mil coatro cen= 224U461
tos e secenta e hum Real salvo algum erro

Rendim.to = 160U090

Despeza = 224U461

Alcanse = 064U371

Aos vinte e nove dias do mez de Agosto de 1715 a nos officiais
novos da Comfraria do sr.º dos pacos a saber Luiz o Capp.am Joseph
frz Maya escrivão Joaõ Luiz Pedrineira Thezoureiro Manoel
gomes gaya Procurador Domingos Varella Barca Piloto Mor
viemos a jgr.ª e na meza da d.ª Comfraria em prezença do sr.do P.e Prior
e dos Mais officiais velhos a tomar contas da d.ª Comfraria do
Rendim.to e da despeza e achamos q fica alcançada em sesenta
e coatro mil sento e trinta e hum Real os coais se devem ao Ca=
pitaõ Joseph frz Maya q emprestou p.ª obras da d.ª Comfraria
e por assim ser verd.e nos assignamos todos aqui a ope deste cada
hum de nosso nome e sinal era ut supra

Fr Placid.º de Jezus M.ª
Prior e Vigr.º

Joaõ Luiz Pedrineira — Domingos Varella Barca

Sep.e esta
fiasse
dejasse [illegible]
[illegible] q he a alma do reg.º

Em acto de Visitaçaõ desta Jgr.ª tomei contas
aos officiais desta Confraria da Quarta e
despeza della e pelas achar boas e certas ha a
provo e confirmo e mando mais se lhe na
[illegible] visto e [illegible] tomado em acto
de Visitaçaõ dada nesta Jgr.ª sob meu
Signal Sam.l aos 3 de Setembro de 1715
O Bend.º Domingos da Costa Nuns Secret.º
da Visita o escrevi

Desta — 40

~~Mirandella~~ 39

P.M

Conta dos mordomos dos S.res Passos de São João da Foz de C.a de 1715

Anno do Nascimento de Nosso S.or
Jesus Christo de mil sete centos
e quinze annos aos vinte e oito dias do mes
de Abril do dito anno neste lugar de Leça
de Matozinhos onde esta por Corre-
ição o D.or Manoel Ribeiro Portu-
gal do Dezembargo de Sua Mag.de e Juiz de-
zembargador Provedor e Corregedor
Com alçada pello dito Senhor nesta
Comarca e Provedoria da Cidade
do Porto &.a e Ei tomou Contas aos
mordomos desta Confraria da re-
ceita e despesa do anno de setecentos e
quinze pella maneira seguinte

r Achou elle D.or Provedor emportara a re-
ceita cento sesenta mil e noventa reis — Receita 260$090

r Que ouve de despesa Juizes vinte e doa-
tro mil coatro centos sesenta e hum reis — Desp.a 224$461

r Achou emportar a despesa mais do rendimento
sesenta e coatro mil trezentos setenta e hum
reis que a Confraria fica devendo — Divida 64$371

Por esta maneyra ouue elle Dou
tor Prouedor esta conta por to
mada e ajulgou por sua sen
tença que mandou se cum
prisse e fazer este auto que
56 asignoue de asignar xx
Manoel Coelho Pereyra o fo escreuy

Saluo

Ao sello xxx 6
v. s. o. x.ca

Saluo

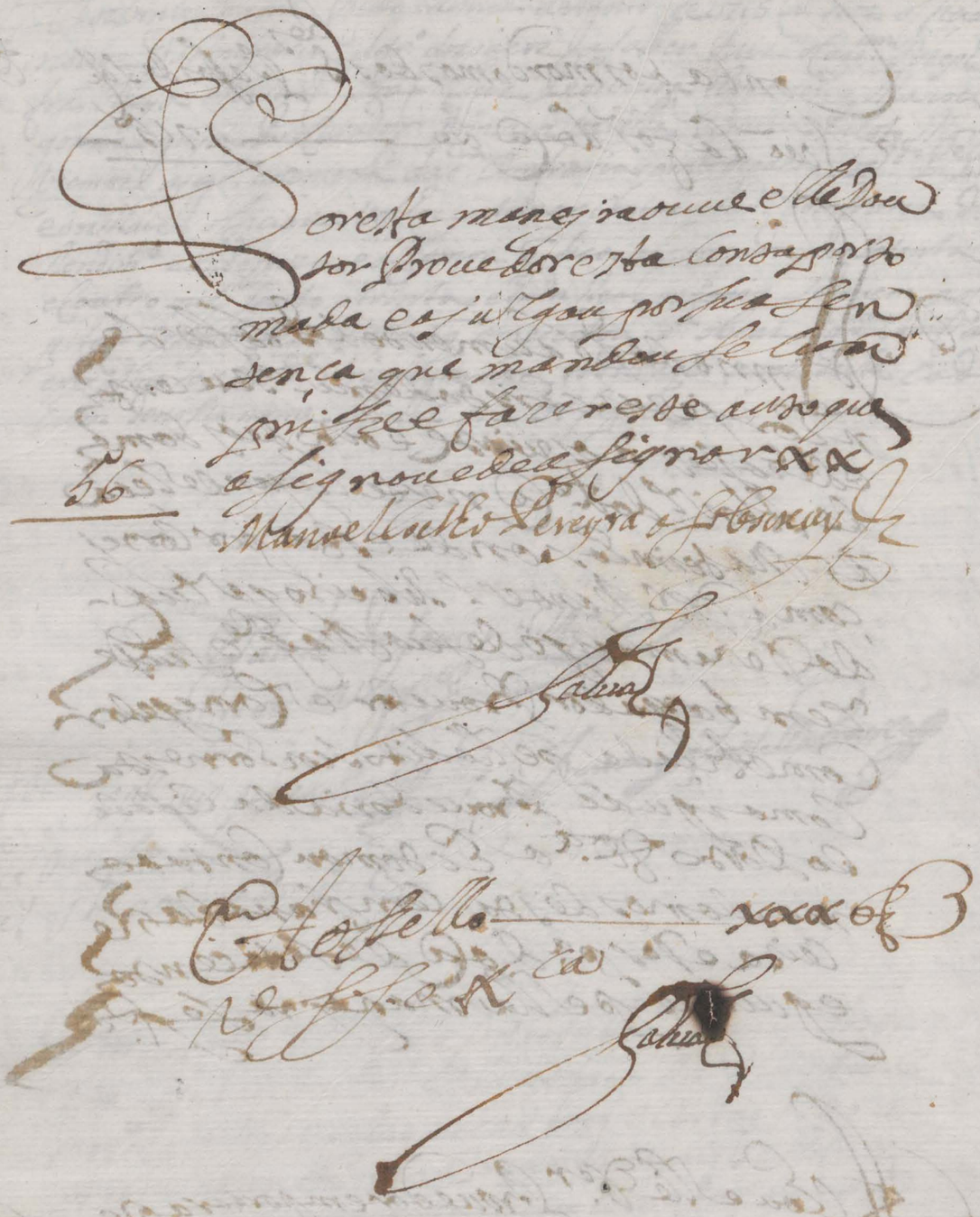

Mejrelle 40

[illegible]	56.
[illegible]	80.
[illegible]	20.
[illegible]	36.
Soma	192

Raymondo

Hinuess.ro Cuidam de que
disse as missas

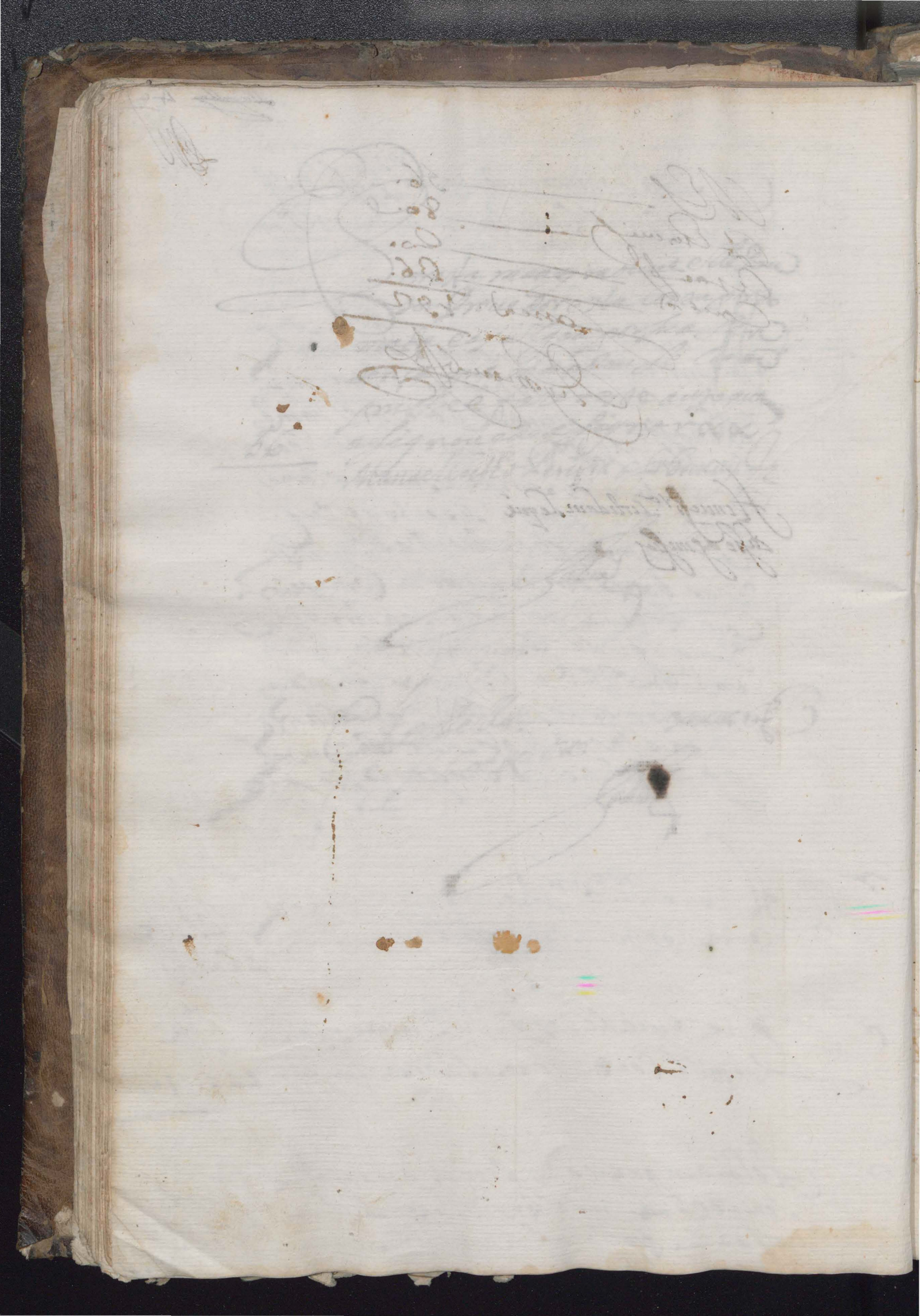

Rendimento da Confraria do S.r dos Passos desta
freguezia e couto de Sas Joas da Foz do anno de 1716 @
sendo Juiz o Capp.am Jozeph Frz Thaya, Escrivas
Joas Luis Pedermeira Thezoureiro Thanoel Gomez
Gaya Procurador o Piloto Thor Domingos Varela
Barca. Ello o seguinte.

#	Pello que rendeo o Juro dos Janais como consta de suas vidas	4446 0
#	Pello que recebi dos Irmaos da meza deste anno de 1716	2496 0
Rendimento #	Pello que deu o Th.to R.do D.tor Thanoel Frz Thaya de huma esmola de sua Prima	0 9 0 0
#	Deu mais o dito pellas vestimentas que serui-ras em hum officio	0 6 0 0
#	Pello que recebi do Capp.am Jozeph Frz Garrido	6 0 0
#	Pello que recebi de Thanoel glz pella filha Eirnatunba pella e sera	1 4 4 0
#	Pelo que recebi do Th.to R.do P.e Frey Antonio da Luz de huma esmolla q deixou sua Irmã	2 0 0 0
#	Pelo que deu Maria Pereira de huma esmola das tunicas	0 7 2 0
#	Pelo que se pedio a porta de esmola	0 1 2 0
#	Pelo que recebi de Anna Moreira por morte de sua filha por ser Irmã desta Confraria	1 5 0 0
#	Pelo que deu Anna duarte como testamenteira de sua Prima da Maria Th.a duarte por ser Irmã desta Confraria	1 5 0 0
#	Pelo que recebi de 43 asentos de Irmãos que entraras de nouo, como consta do liuro em que se acentas, sete Mil trezentos e oitenta reis	7 3 8 0
#	Pello que deu Thanoel Fran.co Thansada huma esmola pela sera que seruio em huma missa	0 6 0 0
	Pelo que recebi do R.do P.e Sebastias da esmola que tiraras os dicipulos	0 8 5 0
	Soma o rendimento como se ve de seu acento de couto mil duzentos e des	1821 0

Despeza

#	Pello officio que se fez pelos irmãos defuntos em que entraras onze Padres dous mil e duzentos	0220 0
#	Pelo anal ao R.do P.e Manoel dos Santos seis mil reis	0600 0
#	Por seis Padres que cantaras a missa no dia da festa	0480
#	Pello que se deu ao doutor Corregedor de rreuer o liuro	0200
#	Pello que se deu a dous pregadores em dia de festa	9600
#	Pello que se deu ao armador de fazer o Caluario	8000
#	Pello que se gastou de sera em todo anno	638 0
#	Pello que se gastou de azeite, almude e meyo	4200
#	Pello que se comprou de comfeitos p.a os anjos seis a rates	720
#	Pello que se deu a hum tronbeta em dia de festa	075
#	Pello que se deu a Muzica em dia de festa	4300
#	Pello que se deu por em Coadernar o estatuto	0480
#	Pello que se deu aos Carpinteiros p.a fizeras o Caluario	0480
#	Pello que se gastou de Cheiro em dia de festa	0180
#	Pello que se deu a quem foi buzear, eleuar a sera ao Porto	200
#	Pello que se deu ao sineiro dos domingos	480
#	Pello que se deu por lumas Correntans de bronze p.a o lanpadario	720
#	Pello que se deu ao ferreiro que fez o ferro da alangada	600
#	Pello que se deu por hum vidro da alanpada	125
#	Pello que se deu por 16 irmãos defuntos a 12 missas cada irmãos a tostas missas de zenoua mil e dozentos	1920
		6911
	Pello que dey a Joseph Frizo Maya a Conta da diuida que o senhor lhe deue	
		2088
		8999

Rendim.to da Comfraria dos dos Passos desta freg.a e Couto de Saõ Joaõ da fos, do Anno de 1716 sendo Juiz o capp.am Jozeph Fr.z Maya escriuaõ Joaõ Luis Pedern.ra thezour.o Manoel gomes Gaia, Procurador, o Piloto Mor Domingos Varela Barca

Rendimento

#	Pello q. deu o R. D.or M.el Fr.z Maya de Lua esmolla de sua Prima e das vestimentas q. se lhe emprestaraõ	001U500
#	Pello q. Recebi do capp.am Jozeph Fr.z garrido	000U600
#	Pello q. Recebi de M.el glz pella filla Lir na tumba Vella e sera	001U440
#	Pello q. Recebi do M.el R. P.e Frei An.l da Luz de Lua esmola q. deixou sua Irman	02U000
#	Pello q. deu Maria Per.a de Lua esmola das tunicas	00U720
#	Pello q. Recebi de esmolla q. se tirou a porta da Igr.a no dia dos	00U120
#	Pello q. Recebi de Anna Mor.a de esmola Com q. emtrou sua filla Como Consta do Liuro dos asentos	01U500
#	Pello q. Recebi de Anna Duarte de esmola do asento de Damazia M.a Duarte Como Consta do Liuro dos asentos	01U500
#	Pello q. Recebi de 43 asentos de Irmaõs q. emtraraõ de nouo Como Consta do Liuro em q. se acentaõ sete mil trez.tos e outenta rs.	07U380
#	Pello q. Recebi de M.el Fr.co Manyado de Lua esmola da sera q. se lhe emprestou pera Lua Missa Cantada	00U600
#	Pello q. Recebi do R. P.e Sebastiaõ Fran.co Maya de esmola dos seus dicipulos	00U850
#	Pello q. Rendeu o Liuro dos Anaiz Como Consta de suas Verbas	44U460
#	Pello q. Recebi dos Irmaõs da Meza deste Anno de 1716	24U960
	Soma tudo saluo erro, outenta e sete mil, seis centos e trinta rs.	87U630

Despeza.

#	Pello oficio q. sefes pellos Irmaõs defunctos emq. emtraõ Lonze Padres, dous mil e duzentos Reis — — —	02ᵁ200
#	Pello Anal aod. L.ᵉ M.ᵉˡ dos santos seis mil Reis — — —	06ᵁ000
#	Pello q. sedeu aseis Padres q. cantaraõ a Missa no dia dafesta —	00ᵁ480
#	Pello q. sedeu aod.ᵒʳ Corregedor de leuar o Liuro — — —	00ᵁ200
#	Pello q. sedeu a dous Pregadores do dia dafesta — — —	09ᵁ600
#	Pello q. sedeu ao Armador, Carpintr. e alguns gastos Maij em dia dafesta noue mil quinhentos, coutenta Reis — —	09ᵁ580
#	Pello q. segastou desera emtodo o Anno — — —	06ᵁ380
#	Pello q. segastou de Azeite almude emeio — — —	04ᵁ200
#	Pello q. sedeu aquem tocou a trombeta em dia dos. —	00ᵁ750
#	Pello q. sedeu a Musica em dia dafesta — — —	04ᵁ300
#	Pello q. sedeu aq.ᵐ emcadernou o Estatuto — — —	00ᵁ480
#	Pello q. sedeu aq.ᵐ tocou o Sino as Missas dos Domingos	00ᵁ480
#	Pello q. sedeu por duas Roldanas de bronze q. o lampadario —	00ᵁ720
#	Pello q. sedeu ao ferreiro q. fes o ferro da Alampada —	00ᵁ600
#	Pello q. sedeu por lua alampada — — —	00ᵁ125
#	Pello q. sedeu por 16 Irmaõs defunctos a 12 Missas cada Irmaõ a dos Reis Missa dez anoue mil e duz. Reis — —	19ᵁ200
#	Pello q. dei ao Capp.ᵃᵐ Joseph. Fr. Maya a conta do q. a comfraria lhe deue	20ᵁ880
	Soma Salvo erro outenta e seis mil, e setenta, e cinco Reis	86ᵁ175

Rendim. = // = 87ᵁ630
Despeza = // = 86ᵁ175
01ᵁ455

Aduertindo q. a comfraria uem empenhada em 64130 rs. Como se ve do tr. das Contas Retro. e depois desta conta deu o d. Fr. Fran. Maya ao Capp.ᵃᵐ Joseph. fr. 1900 rs. q. juntos com 20880 rs. q. digo asima fica a comfraria deuendo ao Ler.ᵈʳ do Capp.ᵃᵐ Joseph. fr. Maya 41ᵁ350 e o seq.ᵗᵉ deste Anno 1455 rs. fica namas Vossa Reuerencia nouos deuse maij no Anno de 1717 ao Ler.ᵈʳ 33ᵁ350 rs. fica se lhe a deuer 785 rs. Como das Contas q. se segue se ve

Aos 10 de setenbro de 1716 annos tomamos contas nos oficiais nouos aos oficiais uelhos desta Comfraria do senhor dos atos Passos, e nos achamos prezentes como oficiais nouos, e como tambem em prezensa do M.º R. P. Prior Fr. Joaõ das Chagas, e lhe tomamos contas assim do rendim.to como da despeza e as achamos boas de receber e q. fica liquido 1455 k. p.a a dita Comfraria q. recebeo o thezoureiro M.el da Roza em prezença dos mais oficiais assim uelhos como nouos e nos asignamos de nosso signal como costumamos fazer, e oje saõ Joaõ das Chagas 10 de se.bro de 1716 a

Fr. Joaõ das Chaga
Prior

Domingos Glz ramos

Manoel da Roza Cavela

Manoel da Costa

E mais de veritaçaõ desta sg.a tomei contas ao offer desta Confraria, e pellas achar boas lhas aprouo, e mando que mais se lhe naõ tomem, e isto eu lhas haver tomado o que cumpraõ. Dada em Sa.ª Joaõ da Foz sobre o Signal e sen.te aos 12 de setembro de 1716

M.el da Luz Mendes

deste ——— xxxx =

Rendim.to da Confraria dos.r dos pasos desta
fregezia e Couto de sa.ta Joa.ta da fos do anno de 1717
sendo juis Juzep.e fr.z Maia escriua.o Domingos g.lz
Ramos tezoureiro Manoel da rroza uarela procu
rador Manoel da Costa

Rendim.to

Pelo que ficou em deposito do anno pasado que
sam mill e Coatro sentos e sincoenta e sinco — — 1455
Pelo que Resebi de esmola que deu Anestasia de
Paiua paixam tres mill Reis — — — 3000
Pelo que Resebi de anna duarte de esmola que
deixou sua prima da maria duarte [illegible]
Mil Reis os Coais pagou como testamenteira — — 1000
Pelo que Resebi dom.to R.do p.e Antonio fr.co
Maia de huma esmola que deixou o defun
to Juzep.e fr.z maia [illegible] mil Reis — — — 8000
Pelo que Resebi de maria digo de luiza
dos santos de esmola que deixou Manoel
dos santos penicle tres mill Reis — — — 3000
Pelo que se tirou de esmola a porta da igre
za no dia dos s.r Coatro sentos e trinta e seis Reis — 0436
Pelo q̃ Resebi de manoel gomes [illegible]

Rendim.to da Comfraria do sr dossantos passos deste Couto e lugar de sa.ª Joa.ª da fos do Anno de 1717 sendo Juis Juzep.e frz Maia escriua.ª Domingos q.l Ramos tezoureiro Manoel da Roza uarela Procurador Manoel da Costa

Rendimento

Pelo q. ficou em deposito do Anno passado	1455
Pelo q. Resebi de esmola que deu Anestasia da paixão	3000
Pelo q. Resebi de esmola q. deixou Juzep.e frz maia	8000
Pelo q. Resebi de esmola q. deixou Manoel dossantos	3000
Pelo q. Resebi de esmola q. deixou da maria m.ª duate	1000
Pelo q. Resebi de esmola q. se tirou a porta da igreja no dia do sr	0436
Pelo q. Resebi de manoel gomes gaia da siza dos v.os	5000
Pelo q. Resebi de Juzep.e de paiua neues da siza do Anno de mil e seze sentos e treze	5000
Pelo q. Resebi de m.ª pr.ª de esmola das tuniquas	1140
Pelo q. Resebi de sinco uezes q. se derão os ornam.tos pera ofisios de defuntos	3000
Pelo q. deu Ant.º da silua por sua filha hir na tumba uella pera a sepultura	0960
Pelo q. deu Jos pinto por seu filho hir na tumba v.ª	0960
Pelo q. deu Joa.ª Pires Martelo por sua filha hir na tumba noua tres mil Reis	3000
Pelo q. Resebi de m.el Cardozo de hum Anno que estaua deuendo a meza	1500
Pelo q. Rendeo o liuro dos Anais como consta das uerias	45660
Pelo q. Resebi dos irmaos da meza	28500
Pelo que Resebi de catorze irmaos que entraram de nouo como consta do liuro em q. se asentão	02720
Soma saluo erro sento e catorze mil e trezentos e trinta e hum Real	114331

Despeza

Pelo ofisio q̃ se fes pelos irmaos defuntos
em q̃ entraram catorze padres — — — 2700
Pelo Anal Ao R.do P.e m.el dos santos — — 6000
Pelo q̃ se deu aos padres q̃ cantaram a misa
no dia da festa quinhentos e sincoenta rs — — 0550
Pelo q̃ se deu aos padres q̃ cantaram a misa
em dia de santo Andre quinhentos e trinta — 0530
Pelo q̃ se deu por dois sermois no dia da festa — — 9600
Pelo q̃ se deu a muzica quatro mil e duz.tos — 4300
Pelo q̃ se deu ao home q̃ tocou a tronbeta — 0750
Pelo q̃ se deu a quem tocou o sino as misas — 0480
Pelo que se deu ao armador sete mil e duz.tos — 7200
Pelo q̃ se deu ao carpinteiro e pregos seis sentos rs 0600
Pelo q̃ se gastou em gastos meudos no dia da festa — 1420
Pelo q̃ se deu ao pintor de pintar as portas do altar — 0960
Pelo q̃ se gastou em comserto do lanpadario — 0940
Pelo que se gastou de azeite hum almude — 2800
Pelo que se gastou de sera de caza da ue
uua de gonsalo m.ra sete mil e trez.tos e sinc.ta — 7350
Pelo q̃ se gastou de sera de caza de fr.co pr.a
dos santos em que entrou a que se alu
gou pera o dia da festa seis mil e uinte — 6020
Pelo q̃ se deu de 23 irmaos defuntos
a doze misas cada irmaõ a tostam misa — 27600
Pelo q̃ se deu ao R.do P.e Ant.o fr.co Maia a
conta do que a comfraria deue ao
defunto Juzeph frz Maia outo mil rs — 8000
Pelo que se deu a Ilena de basto v.a de
Juzeph frz Maia a conta do que a com
fraria lhe deue uinte e sinco mil e quinhentos 25500
Soma saluo erro sento e treze mil e trezentos — 113300

Rendimento — 114331
Despeza — 113300
Licado — 001031

pagos Fica a Comfraria devendo ao ser deiroz
Mejiozeph frz Maia Como das Contas Atras seve
sete mil e outo sentos e sincoenta Reis — pg 7850 —

Fr. João das Chagas
Prior, e Vig.º

Aos 22 de Julho de 1717 nos os oficiais nouos da Comfraria
dos dos Passos a saber Juiz Jozeph de Leão dos Anjos escriuão
o P.e Sebastião fran.co Maya thezour.o Domingos Pinto de Souza Pro-
Curador o P.e Baltezar da Silua Cruz, viemos a Igr.a e na Meza
da d.a Comfraria emprez.ca do R.d P.e Prior e dos mais oficiais ve-
llos a tomar Contas da d.a Comfraria do Rendim.to e despeza, ca-
chamos q. fica alcansada em sete mil outo Centos e cincoenta 7850
Reis, os quoais se deuem aos herdr.os do capp.am Jozeph frz Maya, q.
Emprestou p.a obras da d.a Comfraria e por assim ser verd.e nos a-
signamos todos aqui a o pee desta Cada hu de seu nome e signal.
dia e hera vt supra.

O P.e Sebastião fran.co Maya

Jozeph Leão dos Anjos

Bar.ar da Sylva e Cruz

de D.os + Pintto

Conta Tomada aos Mordo
mos desta Comparia do
Anno de 1716

Ao Modo do Nascimento de
nosso Senhor Jesus Christo de
mil e setecentos e dezasse
te annos aos dous dias do
mez de Agosto do dito an
no neste lugar de Matto
Tinhos a onde esta por
Correicam o Perembar
gador Manoel Ribeiro Gal
vaõ Procurador e Corregedor
desta Comarca do Porto
a Ito mou Conta aos mor
domos desta Comparia
do anno de setecentos e de
a seis pellam a neira se
guinte

Ao Coronel Perembarga
gador importar a Receita
Ortenta e sete mil seiscentos
e trinta reis ——— 87 630

E que importaua a despe

a dezpeza oitenta e seis mil R.s
cento e setenta e sinco rs — 86$175

E que fiaua so hijando Lo.
mil e atrocentos e sinco en
ta e sinco rs — 1$455

E inda se fia deuendo a
Comfraria ate mil ortocen
tos e sinco entas e ao ter dei
cordo la pitam jorge de
maya

E por esta maneira e ouue
Ruy Dero esta conta por
tomada e apelgou por sua
sentensa que mandou se
comprisse e asinou de
asinar xx eu Manoel Coelho Pe
reyra o sobscreuy

56
D.

Saluad

A V. sello — xxx 6
Ff. ex Caura

Saluad

Ff.	56.
Ff. Giriu	80.
Citac	24.
Cousa	36.
Soma	192.

Reymond

Conta do Anno de 1717.

Anno do Nascimento de
nosso Senhor Jesus Christo de
mil setecentos e dezasete
annos aos [illegible] dias do mes
de julho [illegible] do dito
dito anno neste lugar de
[illegible] alem desta
por o correicamento o Desembar-
gador Manoel Rebello Gal-
vão [illegible] corregedor
desta comarca do Porto
a [illegible] conta ao mor-
domo de [illegible] Maria
do anno de mil setecentos
e dezasete pella maneira
seguinte.

A elle dito Desembargador
importar a divida como se
vê da conta passada
[illegible] de mil trezentos
e trinta e [illegible] —— 114$331

[illegible] importar a despeza

a despera cento e treze mil
e trezentos rs ——— 113U300

E que fiaua sobejando mil
e trinta e um reis ——— 1U031

E ynda a Comprarea fica de
uendo os sete mil oito cen
tos e cinco enta rs ———

E por esta maneira o Conuen
do de Pedro esta conta por
tomada e a pelgou por sua
sentença que mandou se
comprisse e a sinou de
a sinar xx Eu Manoel Coelho de
Reyra o Escreuy

Saluar

Rosello ——— xxx 6

Y. ff. ex Caura

Saluar

Os mordomos deuem dar
a esmola aos Pes de por
das missas ditas por das cer-
tidons consta que o nam es-
tam estando a cabado o
anno.

[illegible]	56
[illegible]	80
[illegible]	20
[illegible]	36
Soma	192

Reymond

Rendim. | 50

Rendim. da Comfraria dos. dos Passos desta Couto e Lugar de Sao. Joao. dasos do Anno de 1718 sendo Juiz Joze. de Lia. dos Anjos e Escriuao o. P.e Sebastiao Fran.co Maya, e Thezour.o Domingos Pinto Procurador o. P.e Baltezar da Silua, e Cruz.

Rendim.

Pelo q. ficou em deposito do Anno passado mil nove c. nouenta e tres ... 001$991
Pelo q. se recebi de Victorio da Costa q. estaua deuendo a Comfraria ... 001$860
Pelo q. recebi de Su. Jmaos dameza q. ficou a deuer a Comfraria ... 001$490
Pelo q. recebi de Victorio da Costa da Vizita do Anno de 1713 ... 005$000
Pelo q. recebi de Cinco meadas de ouro q. Crearao do Manto q. veyo p.a estender ... 005$400
Pelo q. recebi de Assentar por Jmaa a M.el de Mattos de Luis ... 001$500
Pelo q. recebi de Bertolameu Alu.z de Sua promessa q. prometeu por morte ... 001$500
Pelo q. recebi de Sua esmola q. deu Luiza Roza ... 001$100
Pelo q. se tirou a porta da Jgreja nodia dos ... 001$158
Pelo q. tirou hum Filho do Capp.m M.el dos S. das de cantar. em todo Anno ... 002$173
Pelo q. tirou o Jmaa Martinho da Costa das de Lagrar em todo Anno ... 002$550
Pelo q. recebi de Assentar por Jmaa Fran. Domingues, e Sua M.er ... 003$000
Pelo q. recebi do Jmaa Domingos Ramos de Sua esmola ... 001$200
Pelo q. recebi de Maria P.a das Tunicas q. alugou ... 000$720
Pelo q. deixou a Jrmaa M.a Correya de Sua promessa ... 001$500
Pelo q. tirou o Jmaa Domingos P.a na sua Tanxa de Algum devoto ... 001$680
Por tres alqueires de pao q. se tirou p. cirar a 2$160 rs alq.e ... 000$630
Pelo q. recebi de Luiza Roza de Sua toalha q. faltou se ha uzada ... 000$600
Por Sua esmola q. deu o Jmaa P.e Antonio Fran.co Maya ... 000$590
Pelo q. recebi do Jmaa Joao Cast.m q. estaua deuendo a Comfraria ... 000$800
Pelo q. recebi da Sera q. se alugou ao M.to R.do P.e Prior ... 000$240
Por Sua esmola que deu Sua deuota Cos. ... 000$400
Pelo q. recebi do Jmaa Marcos Cast.m q. estaua deuendo a Comfraria ... 000$540
Pelo q. recebi por morte do Jrmaa M.el Fr.z q. tinha por metade a Comfr.a ... 001$050
Pelo q. renderao os esmolas do Estendarte Comforme o Liu.o dos Assentos ... 006$270
Pelo q. rendeo o Liuro dos Anaes Como Consta de Suas verbas ... 052$940
Por 34 Jrmaos q. entraraõ Compromessos por morte Como Se ve do Liuro dos termos ... 007$190
Por Coatro Officiais da Comfraria a 1$500 rs. Cada hu ... 006$000
Por 16 Jrmaos da Meza a 1$500 rs. Cada hu ... 024$000
Pelo q. tiraõ os dicipulos do P.e Sebastiao este Anno p.a terra ... 000$601
Pelo q. recebi do Capp.m M.el dos S. de esmola de aluguel dos ornam.tos ... 000$600
Pelo q. tiraõ os dicipulos do M.el Diego ... 000$200

Soma e vay Rendim.to mil hu.to e quinze etos e vinte e tres ... 1$615$923

Despeza deste Dr.

Pelo Vniuersario q. se fez p.los Irmaõs defuntos em q. entraraõ 16 Padre a 200 rl. cada hu. excepto hu. P.e a 100 rl.	003 0
Pelo q. se deu ao P.e Capelaõ M.el dos santos do Anal	006 0
Pelo q. se deu a outo Padres q. cantaraõ a Missa da festa	000 5
Pelo q. se dei ao P.e Pregador dos dous Sermoins	004 00
Pelo q. se deu a Muzica do Dia dos.v	004 80
Pelo q. se deu a Armador 4800 rl. com 180 da entrada da Comfraria	004 98
Pelo q. se deu a Lomem q. tocou a trombeta	000 72
Pelo q. se deu a q.m tocou o sino em todo Anno p.a as Missas	000 48
Pelo q. se deu aos Carpintr.os e pregos	000 50
Pelo q. se gastou em gastos meudos no dia da festa	000 80
Pelo q. se gastou de Azeite em todo Anno e hua folha p.a elle	002 00
Pelo gasto e aluguel da sera do Dia da festa a Joseph gomes Pinto	001 78
Pelo q. se gastou de sera em todo Anno de caza de M.el P.to e azeu.do	013 0
Pelo q. se deu de 17 Irmaõs def.tos a 12 Misas cada hu. a tostaõ Missa	020 4
Pelo q. se deu por 14 Cou.dos de Damasco p.a o estendarte a 1150 rl. cou.do	016 1
Por hu. Masso de ouro de Milaõ e porte do correyo	012 2
Por hu. aratel, e meyo, e seis utauas de Retros Carmezim a 4800 rl.	007 3
Pelo q. se deu de feitio de letras a D. An.to	004 80
Pelo q. se deu de feitio do d.o estendarte a thomas Coelho	002 4
Pelo q. o d.o P.e fes de gasto com ellas	000 73
Pelo q. se deu p.los bolas de Pao do d.o estendarte	000 4
Pelo q. se deu de Pintar as bolas ao Pintor	000 7
Pelo q. se deu ao Pintor de emjesar. o retabulo	009 6
Pelo q. se deu de tingir o Palio Roxo	000 7
Pelo q. se deu de Comcerto de uidrasa	000 4
Pelo q. se deu ao Corregedor de reuer as Contas	000 36
Por dous Pratos de estanho p.a o peditorio do lugar	000 44
Por gastos meudos q. na Comfraria se fizeraõ	000 29
Pelo q. se deu de tingir as opas da Comfraria	001 80
Pelo q. se deu de outo Missas de hu. Irmaõ morto de Nauogilde	000 80
Pelo q. a Comfraria deuia a Ilema de Rasto Resto, e fim	007 85
Soma a Despeza Cento, e trinta mil trez.tos e cinco rl.	130 30

Rendim.to // — // 136@923
Despeza // — // 130@305
Liquido // — // 006@618

Fr. João das Chagas
Prior, e Vig.o

Aos 28 Dias do Mez de Abril do Anno de 1718 nos os mesmos oficiais do Anno perterito, a saber Juiz Jozeph de Lião dos Anjos, e Scriuão o R.do P.e Sebastião Fran.co Maya, Thezour.o Domingos Pinto, Procurador Manoel Luis dos S.tos viemos a Igr.a, e na Meza da d.a Comf.a demos Comta ao R.do P.e Prior frei João das Chagas, a sim do Rendim.to Como Desp.a elle a sachou boas, Com seis mil, seis Centos, e des outo Reis em deposito os Coais ficarão na mão do Scriuão da d.a Comfraria, e por a sim ser verd.e nos assignamos, de nosso Signal Costumado, hoje Anno Mez, e Dia ut supra

6@618 R

Fr. João das Chagas
Prior, e Vig.o

O P.e Sebastião Fran.co Maya

Joseph Leão dos Anjos

de Domingos + Pinto

Manoel Luis dos Anjos

Conta tomada aos mordomos dos Santos Passos de Sam Joaõ da Foz de anno de 1718

Anno do Nascimento de nosso Senhor Jesus Em Cte de mil sete Centos e dezoito annos aos treze dias do mez de Julho e Cte Lugar de Arrifana de Souza digo de Ma Rosinhos aonde Está por Corregedor o Dr. Dezor. Mene el Libr.o Galvaõ Prov.or de Sta Com.ca a Ey Jamou Conta aos mordomos dos Santos Passos do lugar de Sam Joaõ da Foz de anno de mil sete Centos e dezoito pella maneira seguinte

Receita

Acheu Me Dez.el que Emporcava a Receita deste anno com o Sobejo da Conta pa cada Cento trinta e seis mil nove Centos e vinte e tres R.s — R.s 136$923

Desp.a

Que Havia feito de despeza Cento e trinta mil trez.os e sinco R.s — Da 130$305

Rb.º

Finalm.te a Rou que Rabatida a dita despesa ficaua de Sobejo a Conf.ra Seis mil seis Centos e deroitos — " — Rb.º 6$618

Per Ca Mandar Gouer Ele Dev.or Esta Conta por tomada Ca julgeu por sua Inn.ca que m.deu se Comprie Ca signeu e de a signar xxx e eu Manoel Coelho Pereyra o Escreuy

56
C

Gabriel

Aosello — xxxbj

Vsex.ca

Gabriel

[illegible]	56.
[illegible]	80
[illegible]	20.
[illegible]	36.
Soma	192.

Raymondo [illegible]

Devem aguntar a certidam das missas ditas

Aguntou Certidão

Rendim.ᵗᵒ e Despeza da Comfraria dos Dos.ˢ Passos desta Lugar de Sᵃᵒ Joaõ da Foz do Anno de 1719 Sendo Juiz Joseph de Leaõ dos Anjos escriuaõ Oᵈᵉ Sebastiaõ Franᶜᵒ Mayᵈᵉ Thezoureiro Domingos Pintᵒ Procurador Mᵉˡ Luis dos Santtos.

Rendim.ᵗᵒ

Pelo q' ficou em deposito do Anno passado ——— 6$618
Pelo q' Recebi da promessa da Defᵗᵃ Mᵃ de Andrade —— 2$000
Pelo que Recebi da promessa do defunto Bras Lopes Caminha —— 1$500
Pelo que Recebi da promessa do defunto Bernardo Luis ——— 1$500
Pelo que Recebi da promessa do defunto Antonio dos Santos —— 1$200
Pelo que Saõ de Cobrar de seu testamᵗᵒ a filha da Campos —— 300
Pelo q' Recebi de Thᵒ Pᵗᵉ testamᵗᵒ de Mᵉˡ Franᶜᵒ Nobal q' od deixou —— 2$000
Pelo que Recebi de esmola de Sua devota ——— 480
Pelo que Recebi dos mordomos do Santᵒ Cᵒ ajuda dos mortos —— 4$800
Pelo que Recebi de Mᵉˡ defreites a Sua promessa a Comfraria —— 1$500
Pelo q' Recebi de assentar por jmaõ Thomaz Cleriz ef.ᵃ de Dᵒ Pintᵒ —— 3$000
Pelo q' Recebi de assentar por jmaõ o genro ef.ᵃ de Luiz Franᶜᵒ —— 3$000
Pelo q' Recebi de Mᵉˡ do Rozario a Sua promessa q' anda feita —— 1$500
Pelo que Recebi de esmola de Maria Gomes ——— 360
Pelo que Recebi de esmola q' tirou o jmaõ Domingos Pintᵒ —— 600
Pelo q' Saõ de cobrar do testamᵗᵒ de Mᵃ de Assunsaõ de Cordeiro Com o Anal pg.ᵃ ~~1$560~~
Pelo que Recebi de esmola de Sua devota ——— 1$400
Pelo que Recebi de esmola de Sua devotto ——— 7$200
Pelo que Recebi de esmola do Jmaõ Joseph de Leaõ —— 3$310
Pelo q' Recebi de Mart.ᵒ Dacosta q' tirou p.ᵉ prata em tᵈᵒ Anno —— 2$200
Pelo q' Saõ de cobrar das pessoas q' vaõ no Rol zinho q' devem Oᵈᵉ —— 800
Pelo q' Recebi do jmaõ Pedro Morᵃ q' tirou p.ᵉ Cantareira em tᵈᵒ Anno 4$967
Pelo q' Recebi de Mᵃ Gᵃ do Aluguel das tunicas —— 1$200
Pelo que recebi de alugueis do seo da Comfraria —— 1$016
Pelo q' Recebi da Rede da quitabreo —— 5$280
Pelo que Recebi de Thᵃ de Macedo de Sua Rede —— 6$760
Pelo que Recebi da Rede de Mᵃ Fᵃ Nicolaõ —— 3$360
Pelo que Recebi da Mᵉˡ de Joaõ Morᵃ de Sua Rede —— 3$770
Pelo q' Recebi de esmola de Sua devota ——— 1$300
Pelo q' Saõ de cobrar de Luiz Alves jmaõ de Meza q' está devendo —— 1$500
Pelo q' Saõ de cobrar do deposito a Sua do Anno de 1718 —— 5$000
Pelo q' Rendeo o liuro dos Annaes como Consta de Suas verbas —— 46$299
Pelo q' Recebi de 13 jmaos q' assentei confirma os termos do tombo 3$040
Pello q' Recebi dos 4 oficiaes da mesma Comfraria a 1$500 R. cada hu —— 6$000
Pelo q' Recebi de dezaseis jmaos de Meza a 1$500 R. cada hu —— 24$120
Importa Cento e Cincoenta e noue mil C. e quarenta Reis —— 159$140

Sr. Dom.to Dafos

os mordomos dos Paços

Pg

[illegible]

Despeza deste Dr.

Pelo universario dos jrmaos defuntos emq̃ emtraraõ vinte Padres	
Pelo que sedeu ao P.e Capelaõ do Anal que dise	3⊙650
Pelo que sedeu a dos Padres q̃ cantaraõ a Missa do dia dos	6⊙000
Pelo q̃ sedeu a dous pregadores da festa, gastos, e barcos p.a os d.os	⊙580
Pelo que sedeu a Murica que veyo a porcissaõ	2⊙520
Pelo que sedeu a o Armador que fes o passo	4⊙500
Pelo que sedeu ao trombeteiro	4⊙800
Pelo que sedeu ao cozinheiro do tocar o sino as Missas emtodo Anno	⊙720
Pelo que sedeu aos carp.tos q̃ fizeraõ o passo, e pregos, e mais gastos	⊙480
Pelo que se gastou em gastos meudos no dia da festa, e emtodo Anno	⊙780
Por outo, e meya Canadas de Azeite emtodo Anno p.a a lampeda	2⊙500
Pelo q̃ se gastou de sera emtodo Anno, e aluguel p.a o dia da festa	1⊙800
Por 21 def.tos jrmaõs a 12 Missas a 100 r. Missa e 4 Missas q̃ faltauaõ	7⊙990
Por 3½ Couados de tela Roixa tespasada de ouro a 4000 r. C.o	25⊙600
P.r 6 Couados de tafeta Rouxo a 360 r. Couado	14⊙000
P.r 11 Couados de olandilla Rouxa fina a 100 r. Couado	2⊙160
P.r dous Massos de ouro de Milaõ descorado a 12⊙500 r.	1⊙090
Por portes ao Correyo destas Couzas	25⊙000
P.r 14 onssas e ¾ de espiguilla de ouro fino a 240 r. u.ba 14 utauas	⊙160
Pelo que sedeu de feitio do Panno do Andor ao vestimentr.	3⊙540
Pelo que sedeu de fazer o nixo dos morto. taboas e pregos	2⊙510
pelo q̃ sedeu de dourar o d. nixo vidrasa e fronteira do retabulo	2⊙405
Pelo q̃ sedeu pelo feitio do senhor morto	19⊙200
Pelo que sedeu pela vidrasa do nixo dos morto	8⊙880
Pelo q̃ sedeu de comcerto dos pes da tumba, de 4 espigas de pao preto	1⊙440
Pelo q̃ se deu pera a tarraxa dos morto q.do se poem na crus	1⊙800
Pelo que sedeu pera a Campainha do Altar noua	⊙100
Pelo que se deu p.a hu Liuro p.a o inventar.	⊙220
Pelo que sedeu p.a dous barrotes p.a o Andor dos	⊙180
Pelo que sedeu p.a hu esteiraõ de esparto p.a o Altar	⊙240
Pelo que sedeu p.a a Renda do Lansol dos morto	⊙150
Pelo q̃ sedeu de feitio de huns Corporais nouos	⊙300
Pelo q̃ sedeu ao d.or Corregedor de Reuer as contas	⊙080
Pelo q̃ sedeu de tres onssas de Retros Cor de ouro p.a a d.a obra	⊙210
	⊙900
Emporta Cento e quarenta e seis mil Coatro c.tos e outenta e cinco Reis	146⊙485

Rendimento — 159⊙140 r.

Despeza — 146⊙485 r.

Liquido — 12⊙655

Vicente das Lagas Vigario

Termo que asinamos

Aos 7 Dias do mes de Mayo do anno de 1719
Nos os Irmaos Novos Juiz Manoel Luiz Pedrm.ª Es-
crivaõ Victorianno Pacheco Abreu Tizoureiro Fran.co
Carneiro Procurador Balthezar Duarte Caturro
Viemos a Igreja e Nameza da dita Cimbraria
tomamos conta ao Ill.mo Sr. Presidente Frey
Joaõ da Cruz asim de Rendim.to como
despezas e elle as achou bom e achamos
doze mil e seis centos e sinquenta e sin-
co rs. de depozito os Coaxis Fiaraõ. Namaõ do es-
crivaõ da d.a Cimbraria e por asim ser
verdade nos asinamos como nosso sinal
Custumado hoje 7 de Mayo

Juiz Pedrm.ª Victoriano Pacheco Abreu

Balthezar Duarte Caturro

Fran.co Carn.ro dos Santos

Depozito
12655

esta en-
ta vaj e
rrada
ceiasse
o deposito
atras

Rendimento da Confraria do S.or dos Santos Passos do Lugar de São João da fos Sendo Escriuão Vitoriano da Costa, No Anno de 1720, E Juis o Capp.m Mel Luis Pederneira, Thez.ro Fran.co Carnr.o, o Capp.m Balthezar Duarte Caturro procurador, o Seg.te

Pello q̃ fuou em deposito do anno passado	3U495
Pello q̃ recebij do almoxarife da Renda dos Vinhos	5U000
Pello q̃ recebij de hũa Esmola da tumba	4U800
Pello q̃ recebij da Rede da tumba do Chasco	5U280
Pello q̃ recebij de hũa Esmola dos ornam.tos	U600
Pello q̃ recebij da Sobrinha do P.e Felipe q̃ rendeo a Rede	8U500
Pello q̃ recebij de hũa Esmola da May do P.e Maya	U720
Pello que recebij de hũa Esmola de João Roiz Gomes	U480
Pello q̃ recebij de hũa Esmola da tumba q.do foij a passos	6U000
Pello que recebij dos Irmaos da Meza	22U500
Pello q̃ recebij de Luis Alz a Conta do q̃ deuia a Confraria	1U200
Pello que recebij de Joanna Luis V.a a Sua promeça	1U500
Pello q̃ recebij de vinte e dois Irmaos que a Sentey	3U970
Pello que recebij de Anna dos Reijs a Conta da promeça de Seu Marido	1U250
Pello q̃ recebij de Esmola q̃ Se tirou no dia do S.or a porta	U420
Pello que recebij das esmolas q̃ Se tirarão todo o anno	8U500
Pello q̃ renderão os anais Como Consta de Suas Verbas	37U720
	111U935
Achase alcansada a Confraria por passar a Despeza pella receita em Setenta e Noue mil, Noue Centos e Nouenta e Sinco Reis	79U995
	191U930

Vejasse tam o L.o do tombo, a fl. 48. v.o

o numero dos jrmaos q̃ se asentarão, e vejão o q̃ emportão nestas Entas.

O escriuão q̃ assistio o L.o deue esta Resteituição

Despeza

Por 16 Cos de tella Roixa q̃ veyo de Lixpoa Palio a 4 drs o Co	64$000
Por 3 Massos de ouro q̃ vierão de Lixa a 12$500 rs Masso	37$500
Por drº que se deu a Muzica	4$800
Por drº de dois Sermoes	5$760
Por drº aos Pes q̃ Cantarão a Missa e a Sestirão ao offº	4$300
Por drº q̃ se gastou em Miudezas no dia da festa	2$500
Por feitio do Palio e tafeta, e o Landilha e Retros	16$100
Por Sera q̃ se gastou todo o Anno	15$770
Pello q̃ se deu ao armador de Armar a Igreja, e o Calurº	8$000
Pello azte q̃ se gastou no descurso do anno	2$000
Pello q̃ se deo ao Pe Mel dos Santos Varjão da Missa de todo o Anno	6$000
Por Missas q̃ se diserão pella alma de 21 Irmão q̃ falecerão a 12 Missas cada hum de esmola de tostão como consta das Certidões dos Pes que as diserão	25$200
	191$930

N. Vicente das Chagas
Vigario

Aos 7 dias do Mez de Julho de 1720 nos ~~[illegible]~~ oficiais da Comfraria dos Sr dos Santos Passos a saber Juiz Mel Luis Pedreneira es Criuaõ Victoriano da Costa Rezoureiro Mel Carvalho Procurador Mel Martins da Conca Viemos a Igreja e na meza da dta Comfraria em presença do Rdo Pe Vigario Frej Vicente das Chagas tomamos Contas do anno passado e assim em Rendimto Como em despezas as achou bomas com setenta e nove mil e nove sentos e noventa e sinco de despeza os Coayiz de deuem a saber ao Juiz a sima dito sincoenta e Cotro mil Reis ~~[illegible]~~ ao escriuaõ a sima dito quatorze mil e duzentos e noventa Reis ao Rezoureiro que foi Balthezar duarte doze mil e nove sentos e por a sim ser verdade nos assignamos

Nos asignamos Eoje Dia Rey e Cima Vt supra

Fr. Vicente das Chagas
Vigario

[illegible] Juiz Ledem

Como escrivão Victoriano da Costa

1530140
1460485
120655

Conta da confraria do S.r dos Santos Passos de São João da Foz do anno de 1713

Anno do Nascimento de Nosso Senhor Jesus Sinco de mil sete centos e vinte aos quinze dias do mez de Julho nesta Cidade do Porto e pousadas do Doutor Nicolao Pereyra de Castro e Sande Provedor desta Comarca a ei mandou vir perante si os mordomos que servirão esta confraria o anno de mil sete centos e dezanove na forma seguinte

Rfa

Achou elle Doutor Provedor em portaria a receita de dito anno com o sobejo do pacado Centoe sincoenta e nove mil Centoe Carenta Reis — 1530140

Desp.a

Achou que fizerão de despesa Cento Carenta e seis mil Cato Centos ou tenta e sinco — 1460485

Ro.

Eficaõ de sobejo Liquido doze mil seis centos sincoenta e sinco — 120655

56

E Pere da maneira ouue elle
Doutor Proueedor a conta por to
mada E a julgou por sua sentença
que mandou se lempre E assig
neu e de assignar o Manoel
Coelho Pereyra o Sobscreuy

Cabrosa

Vello ——— xxxvj

Vello

Cabrosa

Ms.	56
Dinheiro	80
Cisa	20
Conta	36
Soma	192

Raymondo

1210095 R
1910930 D
700835 D.

Conta da mesma Confraria de anno de 1720

Anno do nascimento de Nosso Senhor Jesus Cristo de mil sete centos e vinte aos quinze dias do mez de Julho nesta Cidade de Porto de Apouzadas de Doutor Nicolao Pereira de Castro Sande Proveedor desta Camara a Ey tomou Conta ao Mordomer desta Confraria de anno de mil sete centos e vinte presente na maneira seguinte

Rs

Achou elle Doutor Proveedor importava a receita de dito anno como se leye de pasado cento e vinte e seis mil e noventa e sinco reis — " — " — Rs 1210095

Desp.a

Achou que neste dito anno fizeraõ de despesa cento noventa e um mil nove centos e trinta reis — " — " — Rs 1910930

Finalmente achou passara despesa pella receita setenta

Setenta mil outo centos e
trinta e sinco de que esta Confra
ria ficaua deuendo o que ay man
dou senaõ satisfaçe em quan
do os Mordomos naõ apresenta
sem recebos reconhecidos e jura
dos da despesa que dizem fazer
em o Palio ——— " Diuida 70$835

Por esta maneira ouue elle
Coutor Proueedor a conta por to
mada e ajulgou por sua sentença
que mandou se comprisse e assig
neu e de a signar xxx Manoel
56 Coelho Pereyra o Lobsneuy

Cabtro

Vsello ——— xxx
Vsexe

Cabtro

[illegible]	56.
[illegible]	80
[illegible]	20.
[illegible]	36
Soma	192.

Raymond

Rendimento da Comfraria do S.r dos Sanctos Passos
Deste Lugar de Saõ Joaõ da Foz do anno de
1721 Sendo Juiz Manoel Luiz Pedreneira Escri
uaõ Victoriano da Costa Tezoureiro Manoel Carua
Eo Procurador Manoel Martins Sargento

Pello que cobrej de Eua esmola da tumba	1	500
Pelo que recebi de Eua esmola da Maj do P.e Maya	0	480
Pelo que recebi da M.er de Martin Eo da Costa da sua promessa	1	500
Pello q. recebi dos Erdeiros de M.el Glz. Parameta	1	500
Pello q. recebi de Joanna Fr.ca da sua promessa	1	500
Pello que recebi da esmola que se tirou a porta	0	300
Pelo que recebi da esmola que se tirou pela terra	7	400
Pelo que recebi dos Annaj do Liuro	33	840
Pello que recebi da Rede da Marpela do anno passado	7	200
Pelo que recebi da Liza dos Vinhos deste anno	5	000
Pelo q. recebi de Anastacia Vieira da sua promessa	1	500
Pello q. recebi de Eua esmola dos ornam.tos	0	600
Pelo q. recebi de Eua esmola da tumba	1	500
Pelo que recebi de trinta e hum irmaõ que asentej	3	720
Pelo que recebi dos irmaõs da meza 12 irmaõs	28	500
	92	880
	96	010

Vejasse no l.o do tombo, a fl.s 54 v.o do ultimo ter
mo, the fl. 58: do q. asima, o asento dos ir
maõs, vejaõ q.tos saõ: e o q. emportaraõ: e ver nestas
Contas q.to se deu em despezas: erro grde. de q.m
as tomou.

Despeza deste Dinheiro

Pelo que dei ao Pregador que pregou os dois Sermoes — 7$200
Pelo que pagei aos muricos — " — " — " — 6$000
Pelo que se deo ao Armador — " — " — " — 4$600
Pelo que pagei aos Padres que entraraõ no officio — 3$900
Pelo que dei ao Padre Varajaõ do Anal — 6$000
Pelo que pagei ao Padre que cantaraõ a missa 0$800
Pelo que dei ao trombeteiro — " — 0$720
Pelo que pagei ao Sineiro — " — 0$480
Pelo que se gastou em gastos Mendos 2$500
Pelo que pagei por hum Tiro Novo — 0$600
Pelo que pagei por comtertarem a Campainha 0$480
Pelo que pagei ao escrivaõ das Revistas 0$480
Pelo que pagei de Missas pelos Irmaos 21)
de funtos como consta das sertidoes 25$200
58$960

Rendim.to 96$010
Despeza 58$960
Fica liquido 37$050

t

Aos doze Dias do Mes de 86 do Anno de 1721 nos os oficiais novos da Comfraria do S.r dos S.tos Passos a saber o Juiz o Capp.am M.el dos Ba-nhos Mota escrivão Domingos glz Ramos the-noureyro M.el Fr.co Souto procurador M.el Carv.o Soa-res, viemos a Igr.a e na Meza da d.a Comfraria em prez.ca do R.do P.e frei Vicente das Chagas e dos mais oficiais velhos a tomar contas da d.a Comfraria do Rendim.to e Despeza de dois A-

29775 nnos o prez.te e o pertento, e achamos q. fica al-cansada em vinte e nove mil sete centos e setenta, e cinco rs. os quoais se devem a Vitoriano da Costa q. emprestou elle e mais compr.os p.a obras da d.a Comfraria e como elle pagou aos mais ficou só elle com a divida e por a sim ser verd.e nos assignamos todos a qui a o pee deste hoje dia Mes e Anno ut supra

Em nome do d.o escrivão
o P.e Sebastião Fran.co Mayo

10230 mais deve a comfraria de gasto de sera a M.el Carv.o dez mil dez.tos e trinta reis que a tudo esta empenhada em quarenta mil rs.

o P.e Sebastião Fran.co Mayo

M.el dos Banhos Mota

P.e Fr. Vicente das Chagas
Vigario

Manoel Fr.co Souto

7 C

e moato da verita Sam Tomej Contas de Shoffecia
is desta Comffraria dos dois annos e pellas achar
Certas asim em Receita Como em despeza as aprouo
e dou perquittes e Liures dos ditas Contas e mando
mais Selhe não tomem visto eu Thoster Thomado
e mato da verita dado Sobe meu Sinal Som.te e mes
ta Igreia de Sam João dafos aos 16 de outubro de 1721
annos eu Ala po el Pereyra da Silua Sacretario
da Verita o Sob. escrevi

Bernardo

Deite e da mo passado ——— 80

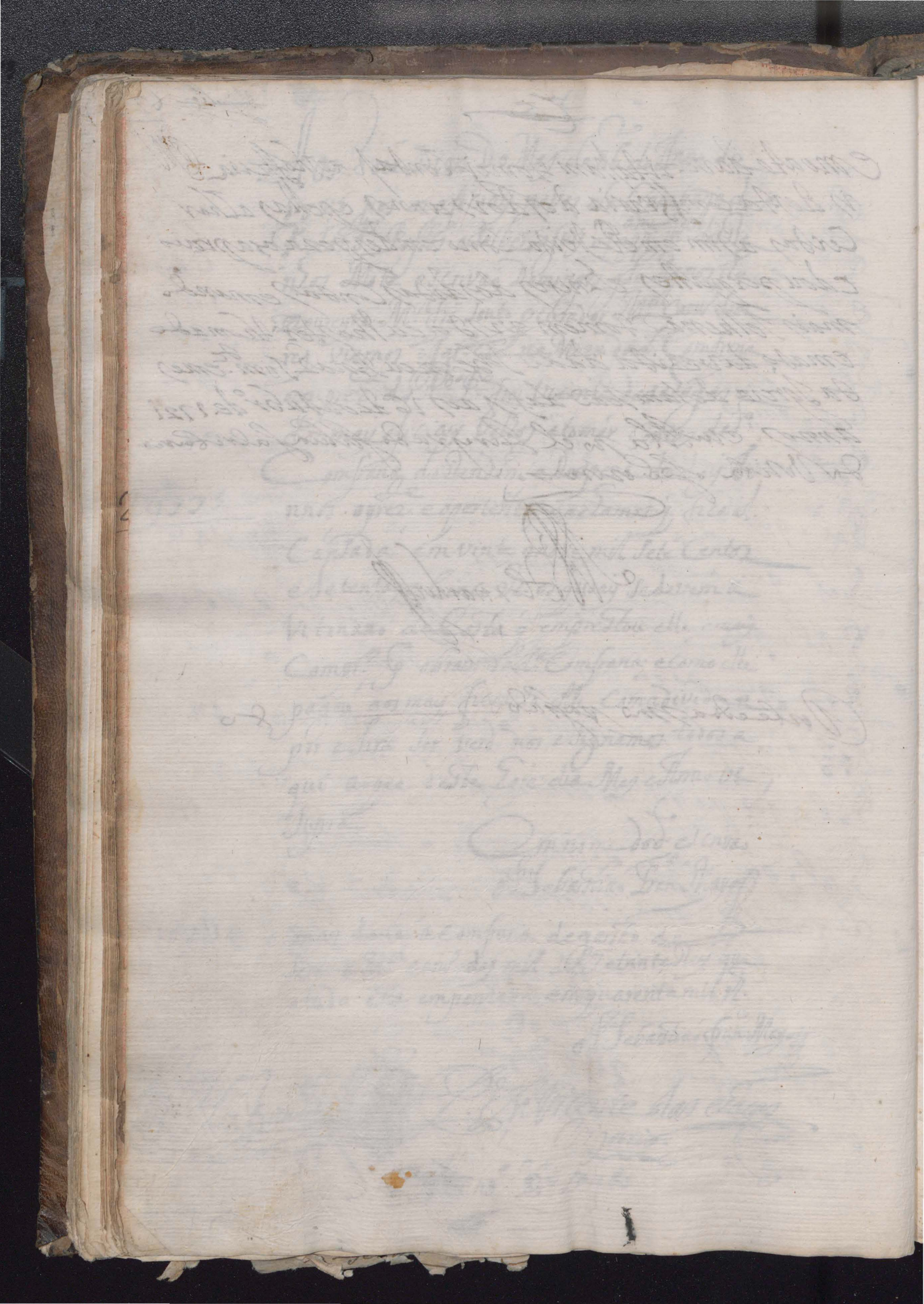

Despeza da Comfr.ª dos Passos @ 1721

	Dei a M.el de Balthezar Duarte q. a Comfr.ª lhe devia	10$080
	Dey a frei Paulo dobrere G.ª o Altar priviligiado			2$400
	Dey ao D.or vizitador de Rever as Contas			$080
	Dey G.ª 4 Cam.as G.ª o Altar a 175 Cam.as			$700
	Dey G.ª la mulh.r q. tras Bento de Dias G.ª as mola			$050
	Dey G.ª Concerto da Campainha dos defuntos			$120
	Dey G.ª lua de Teyra G.ª o Altar			$480
	Dey G.ª os Latoins das Varas do palio novas			2$360
	Dey aos pedr.os e pedras e Saibr.o das Almas G.ª o Theyte nabiburra			1$060
	Dei G.ª as taboas, mulduras pregos, e jornaes as pintar			4$040
	Dey G.ª o pintor q. pintou e vizinhou			6$700
	Dey G.ª as Sacias, taboas e pintar e dourar			$340
	Dei de pintar as Varas do palio, Rotolo e Varas do governo			$720
	Dey G.ª Lum Almude de Theyte			2$350
	Dei ao S.ª Capelão do Final			6$000
	Dey ao Sermador do Passo da festa			4$860
	Dey ao Pregador dos 2 Sermoins			3$200
	Dey a muzica			4$000
	Dey ao trombeteyro			$720
	Dey G.ª 5 a Salvey de Comfeitos a 180 R.s			$900
	Dey a 18 S.es q. emtraõ no off.o e Cantaõ a Missa da festa		4$090
	Dey ao Cozinh.r de tres car.os de Sitio aos domingos			$480
	Dey ao Sirieyro da Sera da festa e a todo o Anno			17$470
	Dei ao d.o que lhe ficaraõ a dever os oficiaes passados			10$640
	Dey de 29 deff.tos a 12 Missas cada Hua a tostão Missa			34$800
		123$380
	Dei a Anna Mr.a de Resto q. a Comfr.ª lhe devia			2$820
		126$200

Rendim.s da Confraria dos dois S.s Passos do Anno de 1721 P.a a de 1723

	Recebi a promessa de Ant.o Gl.z Ramos			1$500
	Recebi do D.r Maya aes mola da tumba de Silva morto Cypriano			1$500
	Recebi de Miguel dos ornam.s p.a os off.os de joão Barbosa			$600
	Recebi de Miguel dos d.os frontal p.a os off.os de fran.co Cardoza			2$520
	Recebi a promessa de M.el Nog.s			1$500
	Recebi a promessa de Sarg.to Ten.te Soldado			1$500
	Recebi de M.el Carv.o Pinto a sua Mesa q fica a dever			1$500
	Recebi de Angela Alvres a conta de 4$ q deve			$500
	Recebi de Joanna de Leyra			1$980
	Recebi de Joze da Costa q deixou Sua Irman			$480
	Recebi a promessa da Mercyra da Rua de Sima			1$500
	Recebi de M.el de Araujo que devia aos d.os			$240
	Recebi de Miguel dos ornam.s e frontal ao off.o de Cr.to de Souta			1$320
	Recebi de Miguel da capa de Domingos a May de Fr.co Jacinto			$120
	Recebi de Luiz Alvres q estava devendo aos d.os			$300
	Recebi de Miguel de Sena a Sogra de fran.co Perez			$340
	Recebi a promessa de Fr.co M.el de Moreno			1$500
	Recebi de Anna M.a do Monte de esmola			2$400
	Recebi de M.a do Anjo q estava a dever			$080
	Recebi de M.a da Silva a q estava devendo			$240
	Recebi de Ant.o Fr.co da Silva do Monte a promessa delle			3$000
	Recebi de D.os Pinto a deixe de fran.co Cardoza notefam.te			1$000
	Recebi da esmola da porta da Igr.a			$425
	Recebi de Miguel das Vals. no dia dos			$340
	Recebi de M.a Per.a das tunicas			1$560
	Recebi de esmola de M.a Gl.z das motas			$480
	Recebi de Luiza da Silva q deixou notefam.te Sua Alv.o			1$500
	Recebi de Miguel da Silva q deixou a M.e notefam.te			2$400
				31$895

#	Recebi de trocar moedas a pessoas q̃ davaõ esmolas — //	2⊖760
#	Recebi de vitorio da costa de Siza q̃ se paga aos — //	5⊖000
#	Recebi de João de Ds esmola q̃ tirou pela banda da cantar — //	4⊖368
#	Recebi de João Migo de Pedro Mor. esmola da pressa — //	1⊖300
#	Recebi de Mª Fran.ca da Piad.e q̃ deixou Cipriana Rois no testam.to	10⊖000
#	Recebi de Mª João q̃ deixou seu marido no testam.to // — — //	2⊖000
#	Recebi do Andor dos dicipulos do Pe Sebastião // — — //	⊖508
#	Recebi de Domingos Ramos // — — — — — //	⊖100
#	Recebi das esmolas das eiras // — — — — //	1⊖830
#	Recebi de Mel Fr. Souto deixa q̃ deixarão // — — //	2⊖500
#	Recebi de 22 asentos de irmaõs novos q̃ e sentey // — — //	3⊖720
#	Recebi de 2 oficiay da Comfr.a q̃ os outros ficaõ p.a pagar //	3⊖000
#	Recebi de 12 irmaos da Meza q̃ 4 ficaõ p.a pagar // — — //	17⊖700
#	Recebi dos Anay comforme as verbas do livro // — — — //	62⊖354
#	Recebi de erro de contas de vitorio da costa // — — — — //	1⊖380
		118⊖520
#	Recebi may do d.o de erro de comtas // — — — — — //	⊖420
		118⊖940

Recibo // — // 150⊖835
Despeza // — // 126⊖200
Deposito // — // 24⊖635

Aos 29 de Mayo do Anno de 1722 nos os mesmos offi-
ciais do Anno proximo passado, ajustando as contas tanto
do Recibo, como despeza desta Comfr.a achamos ficar
em deposito vinte e coatro mil seus c.tos e trinta e cinco rs.
Com declarasaõ q̃ está devendo, a vitoriano da costa
seus mil trez.tos e trinta e cinco rs. Resto de 29⊖775 rs.
q̃ a d.a Comfr.a lhe ficou a dever o Anno de 721 comfor-
me o termo Retro por nos feito, na qual divida em

trava

Emtrava o Capp.am Baltezar Duarte Com doze mil e nove
Centos rs. / não obstante dizer od termo o Comtr. o q foi falso /
os quais Logo pagamos a M.er do d.o Capp.am e achamos al can-
sado ao d. Vitoriano em dos mil quinhentos e quar.ta rs. de esto
de Contas os quais vão abonados no Recibo a sima p.te metido
nas verbas dos Annais q juntos aos 12900, fas soma de
6335 230440 rs. q abatidos de sua divida fica a Comfr.a deven-
dolle os d.os 6335, as quais contas mostramos ao R.do Vigario
elle as achou boas, e por ser verd.e fizemos este termo que
todos asignamos. Hoje Dia Mez e Anno ut supra.

Fr. Antonio de S.to Agostinho Vigario

Manoel dos Banhos Motta

Manoel Fr. Soutto

Domingos Gl. Ramos

Conta da Comp.ª dos S.ᵗᵒˢ Passos de S. Joaõ da Pes de anno de 721

Anno de Nascimento de Nosso Senhor Jesus Christo de mil e setecentos e vinte e dous annos aos dous dias do mes de setembro de dito anno neste lugar de Marhuinhas e pouzadas de Senhor Nicolau Pereira de Castro e Sande Corregidor e Provedor nesta Comarca de Porto e sua Provedoria a ey tomou conta aos officiaes desta Comparia da Receita e Despeza dela pella maneira seg.ᵗᵉ

R.ᵗᵃ

Achou que importava a Receita de d.º anno noventa e seis mil e dos Reis ——— 96010 R.ᵗᵃ

Desp.ᵃ

Achou elle Senhor Provedor que importava a Desp.ª de d.º anno sinq.ᵗᵃ e oito mil novecentos e sesenta e dous ——— 58960 D.ᵃ

Lb.

Assim que em portaria o Lb.
o batida a [illegible] trinta e seis Lb.
mil e sinq.ta 12 ——— 1:37050

E Por [illegible] ouvir a [illegible]
[illegible] Provedor esta [illegible]
[illegible] e a [illegible]
que mandou se [illegible]
56 Segundo e de assignar [illegible]
C Manoel Coelho Pereyra o [illegible]

Cabrol

[illegible] ——— [illegible]
[illegible]

Cabrol

[illegible]	56
[illegible]	80
[illegible]	20
[illegible]	36
Soma	192

[illegible]

Recibo da Comfr.ª dos S.tos Passos do Anno de 1722
q.e de 23 sendo officiaes delle o Capp.am M.el dos Santos Do
mingos glz Ramos M.el Fr Justo M.el Carualho Soares Escrey.

Pello q.e ficou em deposito do Anno passado ||- - - - - || 024$635
Recebi do Capp.am Joze.ph Fr.co Leitão q.e ajuda de dourar o Retabulo || 020$000
Recebi a promessa de Izabel Fran.ca por sua morte - - - - || 001$500
Recebi a promessa de Domingos Alvez do Castanheyro || - - - || 001$500
Recebi a promessa de Maria Per.a V.a da Rua de Cima - - - || 001$500
Recebi a promessa de Anna Fr.ca V.a dad.a Rua por sua morte 001$500
Recebi a promessa de Manoel Fran.co Medeiros || - - - - || 001$500
Recebi a promessa de Joanna Fr.ca do Vianna por sua morte || 001$500
Recebi a promessa de M.a Pinheyra defreytes || - - - - || 001$800
Recebi a promessa de Joanna Perez em sua vida || - - - || 001$500
Recebi a promessa de Clareza defreytes por sua morte - || 001$500
Recebi da entrada de Frey Jacinto do Rozario || - - - - || 001$500
Recebi da entrada do Capp.am M.el da Costa Lima || - - - || 001$500
Recebi da entrada de Antonio Joze.ph dos Santos || - - || 001$500
Recebi da entrada de João Dias e M.el de Nevogilda || - - || 003$000
Recebi da entrada de Fr.co Gomes e Sua M.er || - - - - || 003$000
Recebi a conta da promessa de Luiza Fran.ca dalvertão || - - || 004$800
Recebi a Meza do Anno 1721 de Manoel Carvalho || - - - || 001$540
Recebi da Maya de resto da Meza de Seu marido || - - - || 000$300
Recebi do Capp.am M.el glz de Ilm.a a Sua Meza do Anno 1722 - || 001$500
Recebi do Capp.am D.os Bernardes a Sua Meza do d.o Anno || - - || 001$500
Recebi do Capp.am M.el dos Santos Mota a Sua Meza do d.o Anno 001$500
Recebi do Capp.am M.el Cardozo a Sua Meza do d.o Anno - - || 001$500
Recebi de Balthezar Duarte a Sua Meza do d.o Anno || - - || 001$500
Recebi a promessa de João glz Serram.a por sua morte - - || 001$500
Recebi da entrada de Pedro Gonsalvez || - - - - - || 001$500
Recebi a tumba que se vendeo a Comfraria das Almas - || 001$460
Recebi de Fr.co Frontas vermello de damasco que se vendeo - || 002$400
Recebi da Rede de Maria do Rosario Lameira || - - - || 003$130
Recebi da Rede da Francisca da Clarca || - - - || 003$780
Recebi da Rede da Marcella || - - - - - - || 004$220
Recebi dos Annaes de trez pessoas de Matarelos || - - - || 001$320

098$063

Soma a lauda atras noventa e oito mil e setenta e cinco	098⊙065
Recebi de cinco Alqr.es e meyo de pao a 240 rs. — — //	001⊙320
Recebi de trocar moedas a varias pessoas — — — //	000⊙561
Recebi de linho q. se tirou pella lavoura — — — //	000⊙100
Recebi de meyo Alqueyre de trigo — — — — //	000⊙240
Recebi de Jozeph de Liaõ e M.el dos bancos de aluguel de Sera — — //	000⊙830
Recebi do d.o Jozeph que devia aos d.os de hu parente — — — //	000⊙317
Recebi de Fran.co Coelho de esmola e de M.a Barbalha // — — — //	000⊙300
Recebi do Latao q. vendi das varas do Palio // — — — — //	000⊙240
Recebi de Fr. Jozeph de Aluguel dos ornam.tos e Capa de Asperg.	000⊙660
Recebi do D. Maya de aluguel dos ornam.tos — — — — //	000⊙600
Recebi da esmola da porta no dia da festa — — — — //	000⊙523
Recebi de Roza Perez dos burzigins — — — //	000⊙100
Recebi de Joanna Per.a das tunicas que alugou — — — //	000⊙480
Recebi da esmola q. tirou An.to de Moraes p.la Cantareyra — //	002⊙494
Recebi da esmola q. tirou M.el Ribr. pella prassa — — — //	003⊙060
Recebi dos Annaes q. devia M.a da Lux ja defunta — — //	000⊙300
Recebi q. devia Anna fr. 300 e de Izabel de queyros 60 — — //	000⊙360
Recebi de 15 asentos de irmaõs q. asentey comforme o livro //	003⊙240
Recebi q. tiraraõ os disipulos do R.do P.e Sebastiaõ // — — — //	000⊙446
Recebi dos Annaes comforme a verba do livro dos Anaes — //	049⊙083
Recebi de Joanna Per.a do aluguel da tunica // — — — — //	⊙290
Recebi a pormessa da M.er de D.os perez Lima — — — — //	1⊙500
Recebi dos Irmaõs da Meza a 1500 rs. // — — — //	024⊙000
Recebi dos 4 oficiaes q. serviraõ a Comfraria // — — //	006⊙000
Recebi dos 4 oficiaes q. emprestaraõ p.a o retabulo, a 4 moedas	076⊙800
	271⊙909

Recibo // — // 271⊙909

Despeza // — // 271⊙225

Deposito — // 000⊙684

Despeza q̃ Seſes nad.ª Comſ.ª dos Paſſos eſte Anno de 1723 q.ª o de 1723

Dey ao Pintor de douraõ o retabolo Conforme Lá eſcripto //	112$000
Dey q.ª as Coltinas azuis grandes do retabolo //	005$600
Dey q.ª ovaraõ de ferro Pollaynas de bronze e Cumbo //	001$695
Dey pera trinta braſſas de Corda q.ª as d.as Cortinas //	000$140
Dey ao Mattos de pregar os ditos ferros //	000$060
Dey ao Carp.ro do paſſo do Anno de 722 e deu a dobrado iſſe //	000$180
Dey de Comcerto da vidraſſa do Senhor morto //	000$140
Dey ao P.e Pregador dos dois Sermoins //	004$800
Dey a muzica que veyo cantar no dia do S. //	004$000
Dey ao trombeteyro da feſta //	000$960
Dey ao Armador do Calvario //	004$500
Dey pera pregos pera fazer o d.o paſſo //	000$090
Dey q.ª 6 a Patey de Comfeytos pera os Anjos a 180 rr //	001$080
Dey ao Carpint.ro de fazer o paſſo eſte prez.te Anno	000$220
Dey ao d.o P.e Sebaſtião do Annal dos Domingos //	006$000
Dey de 8 P.es da feſta e 17 d.os do officio //	003$740
Dey ao Sineyro da Sera de todo Anno e feſta Conforme eſcripto //	009$720
Dey a Victorio da Coſta q̃ Se lhe deſContey na Sua divida o que vay abonado na verba do Annaj e Recibo do Anno de 1722 //	008$740
Dey das Miſſas dos def.tos do Anno de 722 Conforme as Certidoins	028$520
Dey q.ª os ferros das Pollaynas, e Caravellas do fronta //	000$500
Dey q.ª Coatro Canadas de Aſſeyte //	000$800
Dey q.ª aluguel do barco q̃ trouxe a Sera q.ª a feſta //	000$100
Dey de 12 Miſſas de d.os Altares //	000$840
Dey aos 4 officiaj a Conta do Dr.o q̃ deraõ q.ª o retabulo. //	047$000
Deu a Comf.ª aos abaixo nomeados no termo do Dr.o que emprestaraõ a Comf.ª Como Se ve no Recibo //	028$800
	271$225

P.e Philippe Martins Coadjutor

Manoel Luiz de Domingos Pinto

Thomas de Abreu

Aos 12 do Mes de Setb.º nos os officiais novos abaixo
asignados tomamos Contas aos oficiais vellos empre
zenssa do R.do Coadjutor assim do Rendim.to Como da des-
peza, e as achamos Bomas, e tanbem achamos em depo
zito seis Centos, e oitenta e Coatro Reis os quais ficaõ
na maõ do escrivaõ da d.ta Comfr.a e por assim ser verd.e
nos asignamos. Hoje dia Mes, e Anno ut supra.

O P.e Phelippe Martins Coadjutor

Thomas de abreu

Manoel Luis de Domingos + Pinto.

o P.e Sebastiaõ Francisco Maya

Em acto de visitaçaõ desta Ig.ra de S. Joam da
Fos tomei contas aos officiaes desta Confra-
ria da Receita, e despeza dellas do anno de
1721, e de 1722 e por as achar boas, e cer-
tas as approvo, e Confirmo, e mando mais
se lhes naõ tomem. Dada na dita Ig.ra aos
12 de 7br.o de 1723 eu o P.e Manoel Car-
nr.o Furtado Secretario da visita o escre-
vi.

Moura

60
dous an-
nos.

Conta do Comissario do Offiçio
[illegible] del Rey do anno
de 722

Anno do Nascimento de Nosso
Senhor Jesus Christo de mil e se
iscentos e vinte e quatro annos aos
quatro dias do mes de Abril do di
to anno neste lugar de [illegible] e
casas [illegible] do [illegible]
Antonio Pimentel [illegible] Jorge [illegible]
do [illegible] do Conselho de
Sua Magestade Embargador e Provedor [illegible]
morque [illegible] Provedor [illegible] da cidade
do Porto [illegible] tomado con
ta aos rendimentos desta Commissa
rio a que [illegible] pela maneira
e forma seguinte

Receita

Alvaro Leite Soares Provedor
que foi [illegible] conta de
[illegible] oitenta e sete mil
mil e nove centos e nove —— Rta 271909

Da

Alvaro Leite Soares Provedor que

Provedor que se mava a despeza
de vinte e setenta e um mil e du
zentos e vinte e sinco rs — Da 271225

Tinolmente a Clou que passa da
a Receita pella despeza que se clava
de sobrejo seis centos e oitenta e lo
a rs — Sob. 000684

Por esta maneira ouve este doutor
Provedor esta conta por tomada
e por tal a julgou por sentença que
mandou se cumprisse e guardasse
e assinou e deo sinal Pe. Nº e Cuella
no el Coelho Pereyra o Lobo

56
D.

Lim.º

Lim.º

Recibo da Comfr. dos dos dos S. Passos do Anno de 1724
Q. o de 1725 Sendo Recelador o Fr. Sebastião Gran. Maja

	Resto q. ficou em deposito do Anno passado //	0684
	Recebi dos ornam. Q. oof. de M.el q. he de Im. Seis tostoins //	0600
	Recebi do filho da Moray de resto da esmola da cant. quin. e trinta	0580
	Recebi da Jozepha da Sapat. quinhentos Reis //	0500
	Recebi dos ornam. Q. oof. de M.el dos Bandos Seis tostoins //	0600
	Recebi dos ornam. Q. oof. do Varela Seis tostoins //	0600
	Recebi da esmola dagorta da Sgr. nolia dos Sete c. trinta e doi rs	0732½
	Recebi de Aluguel das tunicas de Joanna Jer. trez centa rs //	0360
	Recebi da esmola q. tirarão os Rapazes dos Sebastião quin. e noventa	0590
	Recebi de esmola da D.a q. he Ramos mil quinhentos e vinte rs //	1520
	Recebi de M.el Fr.co 20 rs. e de Aluguel da Sera q. agorcisão //	0120
	Recebi de Sr. Fulg. da tumba e ornam. Q. Sua Irman ~~cento mil duez. de~~	2084
	Recebi de Fr.co de Moraes da esmola das Cant. trez mil duz. e quar.	3024
	Recebi de M.el Ribr. a conta da esmola das Cant. da praça //	0360
	Recebi da Irmãa de Espan. Clara a conta trez mil Sete c. e vinte rs	3720
	Recebi de assentar na Comfr. Anna Pinta mil e quinhentos rs //	1500
	Recebi a promessa de Joanna Baptista mil e quin. rs //	1500
	Recebi a promessa de Joanna dos Reis mil e quin. rs //	1500
	Recebi a promessa de Anna Mor.a mil e quinhentos rs //	1500
	Recebi dos ornam. Q. o ultimo officio da dita Seis tostoins //	0600
	Recebi a promessa de Anna Machada mil e quinhentos rs //	1500
	Recebi a promessa da Roma da esq.a mil e quinhentos rs //	1500
	Recebi a promessa de Helena Fer.a mil e quinhentos rs //	1500
	Recebi a promessa de M.a Ant.a de Galiza mil e quinhentos rs //	1500
	Recebi a promessa de Antonia mil e quinhentos rs //	1500
	Recebi as promessas de M.el Luiz Pinto e de Sua M.er Theresa Joze.a //	3000
	Recebi a promessa de M.el Pinta e Joaõ Pinto f.o de D.o Pinto //	3000
	Recebi de Aluguel da Sera q. o officio da Certoã duz. e quar. rs //	024
	Recebi de Aluguel da Sera q. o officio de Diogo da Costa //	048
	Recebi de aluguel da Sera q. o officio de Diogo da Costa //	1098
	Recebi de doze a centos Comforme o Livro dos a centos //	42086
	Recebi dos Annaes Comforme as verbas do Livro dos Annaes //	27000
	Q. se tirou da Meza e 4 officiais	198016

Despeza da Comfr.ª dos 5 dos Passos do Anno 1724

2	Dey p.ª quarenta e quatro C.os de Saeta com as p.as a 284 rr —//	12$500
2	Dey p.ª Retros lindas marcas e feitio das 5.ª mil trez.ª e quat.ro e dous —//	1$342
2	Dey p.ª quatorze C.os de Lamalobe com as p.as tunica dos a 600 C.os —//	8$400
2	Dey p.ª 2/8 emeya de Retros e feitio duzentos e dez rr —//	$210
2	Dey p.ª hu C.o de Lamasco p.ª a Cruz e lanta o estendarte Retros e feitio —//	2$040
2	Dey p.ª 4/8 e 3/4 de espeguilha de ouro p.ª o estendarte a 200 rr 5/8 —//	$975
2	Dey p.ª taboas pregos Cola Jonais emais gastos p.ª a Cruz dos 5 —//	1$420
2	Dey p.ª olio e tintas p.ª pintar a d.ª Cruz Cento e Sesenta rr —//	$160
2	Dey p.ª Seis forquetas novas p.ª sandor a 200 rr cada hua —//	1$200
2	Dey a Sozep.ª de Abreu de resto de 29$770 rr q.ª a Comfr.ª devia a vitorio da Costa	40$595
2	Dey ao d.º Visitador das Contas de 2 annos oitenta rr —//	$080
2	Dey ao d.º Corregedor de tomar as d.as Contas Cento e noventa rr —//	$190
2	Dey p.ª hu bocado de tafetá q.ª faltava no estandarte —//	$120
2	Dey p.ª a Armação naqual tem p.ª a Comfr.ª dos 5 Jacem e mametade	4$340
2	Dey a hu pobre, e hu Captivo por Lordem do S.mo Cabido duz.ª e quar.ª rr	$240
2	Dey ag.ª Armou na dia dos 5 e aluguel de 4 Lanos e 3 Lolantes —//	$880
2	Dey p.ª 2 dz.ª de Alfinetes e tachas Cento e Sesenta rr —//	$160
2	Dey as Cap.as p.ª q.ª fes o passo do Calvario Cento e Sesenta rr —//	$160
2	Dey a dous Pregadores dos Passos —//	7$200
2	Dey a Muzica que veyo a Portalegre Seis mil rr —//	6$000
2	Dey ao trombeta que veyo aos passos Sete Centos e Cincoenta rr	$750
2	Dey p.ª 6 dates emeyo de Comfeitos a 180 rr mil Cento e Setenta rr —//	1$170
2	Dey p.ª 20 Padres do ofício e q.ª da Missa da festa —//	4$200
2	Dey ao S.to Sebastião do Annal dos Domingos Seis mil rr —//	6$000
2	Dey de Sera de todo Anno ealuguel da Sera p.ª os Passos —//	17$100
2	Dey de meyo Almude de Azeite emais gastos q.ª se fizerão —//	1$890
2 +	Dey de 35 defuntos a 12 Missas cada hu por diversos preços —//	38$670
		121$492

Recibo —// 109$676 ½

Despeza —// 121$492

Alcance 11$816 ½

Aos 6 Dias do Mes de Agosto do Anno de 1724 nos oficiais novos abaixo assignados tomamos Conta aos oficiais velhos que acabaõ emprez.ca do R.do P.e Vigr.o fr. An.to de S. Augostinho, assim do Rendim.to Como da Despeza desta S. Comfr.a e as achamos boas e de receber e achamos ficar devendo esta Confr.a ao R.do P.e Sebastiaõ
120225 Fran.co Maya, e a Domingos Pinto doze mil duz.tos e vinte e cinco vz. e Como achamos passar tudo na verd.e mandamos fazer este termo de emtrega que todos assignamos. Hoje Dia Mes e Anno ut supra.

Fr. Antonio de S.to Agostinho Vigario

Joseph Fr. Garrido Como Boas

P.e Sebastiaõ Fran.co Maya

de Domingos + Pinto

de Miguel + da Silva

Manoel Fr. Soutto

Recibo da Comfr. dos Dos. dos Passos deste Anno de 725
G.o de 1726 Sendo Zelador o S.r Sebastião Corr.a Official q. esta no Exem.o

Recebi a Mesada de Ln.o do Seq.o ||| 10$500
Recebi a Mesada de Leonor de Alcunha a qual quinta ||| 10$500
Recebi a Mesada do Sobr.o do S.r Felipe Mz ||| 10$500
Recebi a conta da Mesada de Jeronima de Faya ||| 10$380
Recebi a Mesada de M.a Glz V.a ||| 10$500
Recebi a Mesada de Sodr.o Gomez V.o ||| 10$500
Recebi de Frei Frutuoso a Aluguel da tumba G.m sua Irman ||| 4$800
Recebi do D.or a conta do Aluguel dos ornam.os ||| $440
Recebi do Capp.am M.el Cardozo a conta da Meza do Anno 1723 ||| 10$200
Recebi de Fr. Jacinto de Aluguel dos ornam.os a dourada ||| $600
Recebi de Seb.am Andre q. deixou sua M.er aos ||| 30$000
Recebi q. rendeo a Rede da Marcella ||| 20$400
Recebi de Aluguel da tumba a filha do Capp.am Joaõ de Abreu ||| 4$800
Recebi da Comfr.a dos G.os factura dos papeis pretos ||| 4$800
Recebi de Aluguel dos ornam.os G.os of.a de D.or Pinto ||| $600
Recebi de Aluguel de Sra G.a od.e ep.a seu filho tomar ||| $800
Recebi de M.el Rib.o das mola da Sp.a da graça ||| 20$740
Recebi q. rendeo a Rede de Fran.co Castro ||| 30$240
Recebi de esmolla q. Setuna a porta da Sg.a no dia dos ||| $886
Recebi do R.do P.e Maya do Aluguel das tunicas ||| $240
Recebi de Aluguel dos ornam.os da capa G.m q. ogarrido ||| $720
Recebi de Lour.o da Costa q. tirou da Sp.a da Cantr.a ||| 30$840
Recebi da Escola dos S.tos Sebastiães q. tirarão os seus Capaes ||| $453½
Recebi a conta da Mesada do Marido de Eufrazia da Cantr.a ||| $600
Recebi do tarjão dos pastos q. vendi aos dos Bom Sucesso ||| $960
Recebi do Juiz da Comfr.a e 60 R.s da mariola de esmolla ||| 3$300
Recebi de Irmãos da Meza a 1$500 R.s ||| 10$500
Recebi de Joaõ Mz Castro a conta da Sua Meza ||| 10$200
Recebi de 2 officiaes da Comfr.a q. Eu morreo enão pagou ||| 30$000
Lembro q. Eu de Lobras dos S.tos Glorioso de Sua vizaro e tia q. os ||| 25$000
Recebi de alentos nos do tombo 600 R.s e do Livro dos Annaes ||| 41$021

129$990

Despeza da Comfraria do S.º dos Passos deste Anno de 1725

2	Dey a Muzica no dia da porcissão dos ‖	6⊙000
2	Dei ao P.e Pregador dos dous Sermoins ‖	9⊙600
2	Dei ao trombeta ‖	⊙720
2	Dei de sete a Rates de Comfeitos a 180 R. ‖	1⊙260
2	Dei a q.m Armou o passo do Calvario ‖	⊙480
2	Dei ao Capinteiro de o fazer de madr.a ‖	⊙200
2	Dei de aluguel de 4 bolantes e 16 piramolas prateadas ‖	⊙360
2	Dei de 2 Coartas de Alfinetes a 60 R. cada hua ‖	⊙120
2	Dei p.a azeite em todo o Anno ‖	1⊙330
2	Dei de sera de todo o Anno, e aluguel de 50 vellas e 4 toccas ‖	17⊙220
2	Dey de 7 Padres q. Cantarão a Missa no dia da festa ‖	⊙500
2	Dey do oficio dos Irmaos defuntos de 15 Padres ‖	2⊙900
2	Dey ao R.do P.e Sebastião do Annal das Domingas ‖	6⊙000
2 +	Dei de 32 defuntos a 12 Missas cada hu excepto 6 Missas na dita	37⊙440
2	Dey ao R.do P.e Sebastião e D.os Pint.o q. a Confr.a lhe devia no termo atras	12⊙225
2	Dey p.a a Crux do Sancto Lenho p.a adourar ‖	6⊙975
		103⊙330

Recibo ‖ — ‖ 129⊙990
Despeza ‖ — ‖ 103⊙330
Depozito ‖ — ‖ 026⊙660

Aos 20 de Mayo de 1725 nos os oficiais novos a baixo asignados tomamos Conta aos oficias velhos a sim do rendim.to Com Despeza e achamos ficar em deposito 26066 rs. os quais ficão na mão do escrivão e por tudo ser verdade pasamos este q. asignamos hoje dia Mes, e Anno ut supra

Fr. Antonio de S.to Agostinho
Vigario

Fr. Bento Pr.a Pedrn.ra

Domingos gb.s Ramos

Mathios Guedes

de Fran.co + Carn.o

109267 R
121492 D
01722 5 pas

Conta la Confraria
de Sn. Pasqual de S. Joaqn.
de Cad. de 1723

En nueve de Noviembre
de mil setecientos
veinte y cinco años doce dias
de mes de junio de dicho an
no reste lugar de Ma
[illegible] el cargo de apo
rentadoria de D. Anto
nio Pim.tel Borges Bote
ro Prov.or el Cong.or desta
Cond.a a hijo mayor de la
ad.ma mordomos desta Con
fra. de a mil setecien
tos veinte e tres y ella
manera se [illegible]

Rta

Al Rec.o del D.n Provedor
el Cong.or emportara la cuenta de
[illegible] pasado Rta.
sento e nocumil duren
tos e setenta e seis reis — 109267

Desp.

Achou fazendo de despe
za cento e vinte e hum mil
e quatrocentos e noventa
e dous reis — Desp.a 121492

Achou passava a despeza
pella receita de seis mil do
centos e vinte e sinco reis
que os mordomos poseram
de suas bolsas

E por parte da ou
ceille D.el Provedor e Com
gedor esta lenta pertenca
da e a julgou por sua sen
tença D. Mendes Solemnissima
Senhor e de assignante de
Eu Domingos Cardoso Ossores
Chaves

56
C

Pim.e

Apselle — xxxbr
Ossa D.a

Pim.e

[illegible]	56
[illegible]	80
[illegible]	07
[illegible]	36
Soma	179

Raymond [illegible]

Contada mes malem
[illegible] de [illegible] de 1724

129990
10330
026660

Logo no mesmo
dia mes e anno atras
de [illegible] tornou
elle D.n Prau.or e Corregr.
Contados mor de mor
desta [illegible] de anno
de [illegible] entre vin
te e [illegible] pella ma
neira seg.te

Espa [illegible]

[illegible] elle D. Pro

Procedor el corregedor
emportar a la vista de di
ze anno cinte e vinte e uno
vi mil novecentos e no
venta reis — 129990

Dep.ª

A Eu Fauro de Dapua
cinte e tres mil trezentos e
trinta reis — 103330

Lob.º

A Eu Felava de Sobejo vin
te seis mil seiscentos e se
centa reis — 26660

E por esta mandado a Eu Mi
gl.º Procedor esta conta por
firmada e a fel que por sua sen
tença mandou se le registre
se a segnado e a segnar &c
Eu Domingos Carvalho o fes
[illegible]

56

Pim.º [illegible]

[illegible] — xxxvi [illegible]

Pim.º [illegible]

[illegible]	56
[illegible]	80
[illegible]	07
[illegible]	36
Soma	179

[illegible]

[illegible] Maria de Arriaga [illegible] maraõ [illegible] [illegible] [illegible] de 1723 e 1724 [illegible] [illegible] [illegible] [illegible] de 1725 [illegible] [illegible] [illegible] [illegible]

[illegible]

Recibo da Comfr.ª Jos.r dos santos passos do anno de 1726 p.ª o de 1727 sendo juis o Capp.am Bento Pr.ª pedreneira escrivam Jos. glz Ramos Thezoureiro fr.co Carn.ro procurador mathias gedes

Pello que ficou em deposito do anno paçado	26$660
Recebi do R.do Reitor de aldoar de esmolla	6$000
Recebi esmolla hum deboto	$120
Recebi do R.do P.e jurepl de paiva neves que deixou Ianor machada	3$000
Recebi Apromeça de mariana luis	1$500
Recebi Apromeça de maria fr.ca do monte	1$500
Recebi Apromeça de joana fr.ca m.er de lourenço pires q̃ emtrou e pagou logo	1$500
Recebi Apromeça de manoel Correa	1$500
Recebi Apromeça de maria da foncequa	1$500
Recebi Apromeça de joaõ pires Rios	1$500
Recebi de luis Recouto o que devia sua m.er	1$020
Recebi de domingos Bernardes de cer irmaõ da meza o anno paçado	1$500
Recebi de joaõ mir manco de cer irmaõ da meza o anno paçado	1$500
Recebi que deixou Ant.o mir paiva	19$000
Recebi de alugel dos papeis	1$200
Recebi de alugel dos ornam.tos e çera	1$680
Recebi Apromeça da sogra do maneta	1$500
Recebi que Rendeo o livro dos anais como consta de suas vervas	45$240
Recebi de dezouto irmaos q̃ emtraraõ de novo na Comfraria	2$560
Recebi de tres oficiais que pagaraõ e de onze irmaos da meza	21$000
Recebi que tirou lourenço da Rocha da parte da Cantareira	3$000
Recebi que tirou o filho de domingos teixeira da parte da praça	5$040
	149$020

Soma Alauda Atras Sento e Coren
ta e nove mil e vinte Reis - - - || 149$020
Recebi de tres opas vellas q̃ se venderão - || 1$200
Recebi que se tirou Aporta da igreia
no dia da festa || $085
150$305

Despeza da Comfr.ª dos Ros.ᵒˢ passos do Anno de 1726 p.ª o de 1729

Deis p.ª o anal que cedis todos os domingas	6	000
Deis p.ª os dois cermois do dia da festa	9	600
Deis p.ª a miça do dia da festa		540
Deis p.ª o officio que cefas na cegunda feira	3	250
Deis p.ª quem toqou A tronbeta na persiçam		720
Deis p.ª azeite q̃ cegastou em todo o anno	1	440
Deis p.ª cera que cegastou em todo o anno em que emtrou A que cealugou p.ª o dia da festa	13	480
Deis p.ª Comfeitos no dia da festa		780
Deis p.ª emssenço e alguns gastos meudos		080
Deis p.ª pregos e dobradiças p.ª a meza		420
Deis p.ª a muziqua no dia da festa	4	800
Deis p.ª o armador e alugel de bolantes		820
Deis p.ª o Carpinteiro de fazer o paço		200
Deis p.ª o escrivaõ de reconhecer certidois		140
Deis de dizer huma miça pela alma da vizabo do p.ᵉ juzep.ᵉ de paiva neves		120
Deis p.ª A caza da fabriqua	19	200
Deis p.ª o doutor vizitador de tomar dois Annos		080
Deis p.ª o doutor Corregedor de tomar as contas dois @		358
Deis p.ª Renda p.ª huma toalha que defes		540
Deis p.ª trezentas e quinze miças q̃ mandei dizer por vinte e hum irmaõ que fale ceo A quinze miças Cada irmaõ esmola Deçem Cada miça	31	500
	94	068

Recibo 150 305
Despeza 94 068
Deposito 56 237

Aos 20 de cete 6bro de 1726 Annos thomamos
Contas aos oficiais vellos emprezença do
Rdo pe Vigario e dellaro que os ofici
ais novos he Somte thezoureiro e procu
rador que juis e escrivaõ saõ os mesmos
que serviraõ o anno pacado que servi
raõ outro Anno pornaõ Aver outros
homnes Capazes que todos estavaõ ocu
pados Com outras Comfrarias e thoma
mos Contas Assim do Rendimto Como
da despeza e as achamos boas e de rece
ber e achamos ficar em deposito pa es
ta Comfraria dos Santos paços sinco
enta e seis mil e duzentos e trinta e
sete Reis e Como Achamos pacar tudo
na verdade mandamos fazer este
termo de emtrega que todos Assig
namos oje dia mes e anno supra

Fr. Antonio dos Anjos Vigario

Domingos glz Ramos
manoel filo de Carvalho

Tebureiro Luis

Em acto de Vizam Jomei Contas aos mordomos da Confraria dos Paços do anno de mil e sete centos e vinte e sinco e pellas achar certas e boas mando se lhe nao Jomes do dito anno de 1725 dada nesta Igra de S. Joaõ da Foz aos 25 de Xbro de 1726 e eu o Sr. Joaõ da Cunha Secretario desta Visita que o escrevi

Dr. Soffre

S
150320 R
940068 D
560237 S.

Conta desta Confraria do anno de 1726

Aos vinte e tres dias do mes de Fevereiro de mil e sete Sentos e vinte e sete neste Lugar de Matozinhos e pouzadas do Dezor Miguel Manco Preto Provedor Sendicante desta Comarqua a Ej porelle foy tomada Conta aos mordomos que Servirão esta Confraria o anno de 1726 na forma seguinte

Receita

Achou elle Dezor emportara a Conta da Receita do dito anno Como sobejo do pasado quinze mil digo Sento e Sincoenta mil e trezentos vinte ——— 150320

Despeza

Ac Eou que Cizeras de Despeza Nouenta e Coatro mil e Seçenta e outo ——— 98068

Sobejo

Final m.te ac Eou que abatida a despeza Ficauas de Sobejo Sincoenta e Seis mil e duzentos e trinta e Sete ——— 56237

Por esta maneira ouue elle Der.or a Conta por tomada que Julgou por Sua Sentença e a Sinou Antonio Pereyra Lopez

92
D

Lo Escreuio

Preto

Ao Sello ——— 36

Preto

Ef	56
Pernas	80
Citas	20
Conta	36
Soma	192

Preto

Receita Diogo Rebello da Costa dos 602
Pagou do anno de 1720 p.a o de 1727 sendo
Officiais della o Capp.am Bento p.r Pedreira
Domingos g.z Ramos manoel f.co de Carvalho
Francisco p.r Alfaiate

Pello que ficou em deposito do anno passado . . . 566237
Pello Rend.to do livro Como Cust.a da Verba . . 14 9660
Pello q. Recebi de Ant.o Lopes da Cruz da Cruz na tumba 4 8 00
Pello q. Recebi da tumba pela Defunto q. jaz.o a pra.o 4 8 00
Pello q. Recebi do Abbade de Tabogil de Dona Irmaã
Cruz na tumba ao aluguel dos ornam.tos . . . 6 0 00
Pello q. Recebi de Joa.o Ant.o de Dona Mer.es da Cruz na tumba 4 8 00
Pello q. Recebi do aluguel dos ornam.tos . . . 1 6 2 00
Vendeo Abacia no dia do Senhor dos Santos pacos - 6 3 17
Recebi o Sprometo do filho de Leitoe p.r da Promessa 1 6 5 00
Recebi o Sprometo de Manoel f.co de Carvalho - 3 6 0 00
Recebi q. deu Bento p.r de Esmola 6 3 6 0
Recebi q. deu o Doutor Maia de Esmolla . . 6 2 4 0
Recebi q. tirou Lourenço da Roca de parte de Lantareira 2 6 4 00
Recebi q. tirou Jos.e Ferreira da parte da Praça . 2 6 4 00
Recebi o Sprometo de Gabriel de Cequeira . . . 1 6 5 00
Recebi de Anna Rois Irmaã de Gabriel de sua promessa 1 6 5 00
Recebi de Joa.q Ant.o de aluguel de Vera . . . 1 0 0 20
Recebi o Sprometo de Izidanna f.co de Magdalena 1 6 5 00
Recebi de Mai de Jesus Evangelista q. de sua Confraria 6 1 8 0
Recebi de aluguel dos ornam.tos mais 6 6 0 0
Recebi de Coatro Officiais e doze Irmaãs da
Meza q. pagarão a mil e quinhentos cada hu 2 4 0 0 0 0
Recebi mais de Irmaãs da meza 1 6 3 00
Recebi de dezoito Irmaãs que entrarão de
novo na Confraria 1 0 4 4 0
Recebi mais de huma esmola 0 1 2 0

1618 74

Despeza da Comfraria do senhor dos çantos
paços o anno de 1726 pª o de 1728

Dei ao Rdo Pe Sebastiaõ do anal dos domingos	6000
Dei da mica cantada do dia dos santos paços	6450
Da mica cantada em dia de santo andre	6600
Dei pª oficio que se faz na segunda feira	3600
Dei ao pregador dos dois sermoes	7620
Dei por huma peça de caheta pª seis opas	12020
Dei defeitio das seis opas	1620
Dei pª folpelhim pª hum pano dos oficios	3045
Dei por seis outavas de retros pª as opas	6240
Dei defeitio do pano dos oficios	6420
Dei pª linhas pª o pano dos oficios	6090
Dei pª alfinetes e comfeitos	6885
Dei a muziqua no dia do senhor	40500
Dei ao armador no dia do senhor	6820
Dei a quem toqou a tronheta	6800
Dei pª hũ almude de azeite que se gastou	20200
Dei por tres vidros pª a lanpada	0120
Dei ao carpinteiro e pregos pª o paço	6180
Dei por huma esteira pª o pe do altar	6480
Dei por hũ liuro de ouro pª o retabolo	6600
Dei pª sera que se gastou em todo o anno	80180
Dei ao corregedor de tomar as contas	6200
Dei por sento e sinco enta micas que man- dei dizer por vivos e defuntos esmola de outenta reis cada huma	120000
Dei por sento e nouenta e sinco micas que mandei dizer por treze irmaõs q̃ faleceraõ a quinze micas cada hum esmola de com reis cada miça	19500
	85915

Recibo .. 16874
Despeza .. 85915
Sicado .. 75959

Aos seis dias do mes de outubro do anno de 1727 annos tomamos contas em prezença do R.do padre vigario e de claro os officiais novos e com.te o procurador que suis escrivaes e tezoureiro saes os mesmos que serviraes o anno pacado e serviraes outro anno por naes averem outros homes capazes por estarem ocupados nas mais comfrarias e tomamos contas assim no rendim.to como da despeza e as achamos boas e de receber e achamos ficarem deposito pera esta comfraria setenta e sinco mil e nove sentos e sinco enta e nove reis e como achamos pacar tudo na verdade mandamos fazer este termo de emtrega que assignamos oje dia mes e anno supra

Fr. Antonio dos Anjos
Vigr.

Manoel Fr.co de Caoria Mo

Fr. Bento Pr.a Pedro Cor.

Jeffr.co + Pr.a
Domingos gl.z Ramos

E macto de visitacaõ tomes contas aos officiais desta Confraria e pellas achar boas e sertas lhas aprovo na forma de direito e mando mais se lhe naõ tomem visto e lhas aver tomado em ord.o acto hoje aos nove de outubro de mil e sete sentos e vinte e sete annos nesta Ig.a de S. Joaõ da Vr.a eu Fr. Joaõ B.ta da Conceiçaõ secretario da vista que o escrevi

Leal

61874 a.
885915 d.
75959 e.

Conta da Comfra. dos
Pr. Pasos de Sa Jeaz
da Foi de @ de 1727

Anno de Nascimento de
nosso Senhor Jesus Christo de mil
setecentos e vinte e oito de
Gouvedias do mes de Maio do
d.o Anno neste Lugar de Ma
Thorinhos a casa de a Pren
tadoria do d.or Manoel
Dias de Lima Procurador Cor
desta Comd.a a hito me conta
e mordomo desta Com
fra. de @ de setecentos e vinte
e sete a hito me ua d.a Conta
pella maneira seguinte

Ff.a

Ahou Me d.or Procurador Cor
emportar a Receita do dito
Anno com o sobejo do passado
cento e sessenta e dous mil oito
e setenta e cinco Reis — 161874

Desp.

A Rou farinc de Dupera oi tenta e sinco mil nouecentos e quinze ley — — — — 85915 Desp.

Sob.

Que fi lava sobejando setenta e sinco mil nouecentos e sin digo e sinco enta e nouu ley — 75959 Sob.

E por esta maniera ouue el Mayordomo Prouedor e Cor. esta cuenta por tomada a jul. gou per sua Sra. q. m. di. Il emprile e guardale como nella se contiene de clara e segun ouue Domingo Carcloso o Sotelo

Ass. 56
C. 60
116
C.

Luis

Ass.llo — xxxvi
Vsfex.a

Luis

[illegible]	56.
[illegible]	60.
Soma	116
[illegible]	80
[illegible]	14
[illegible]	36.
[illegible]	
Somatudo.	246.

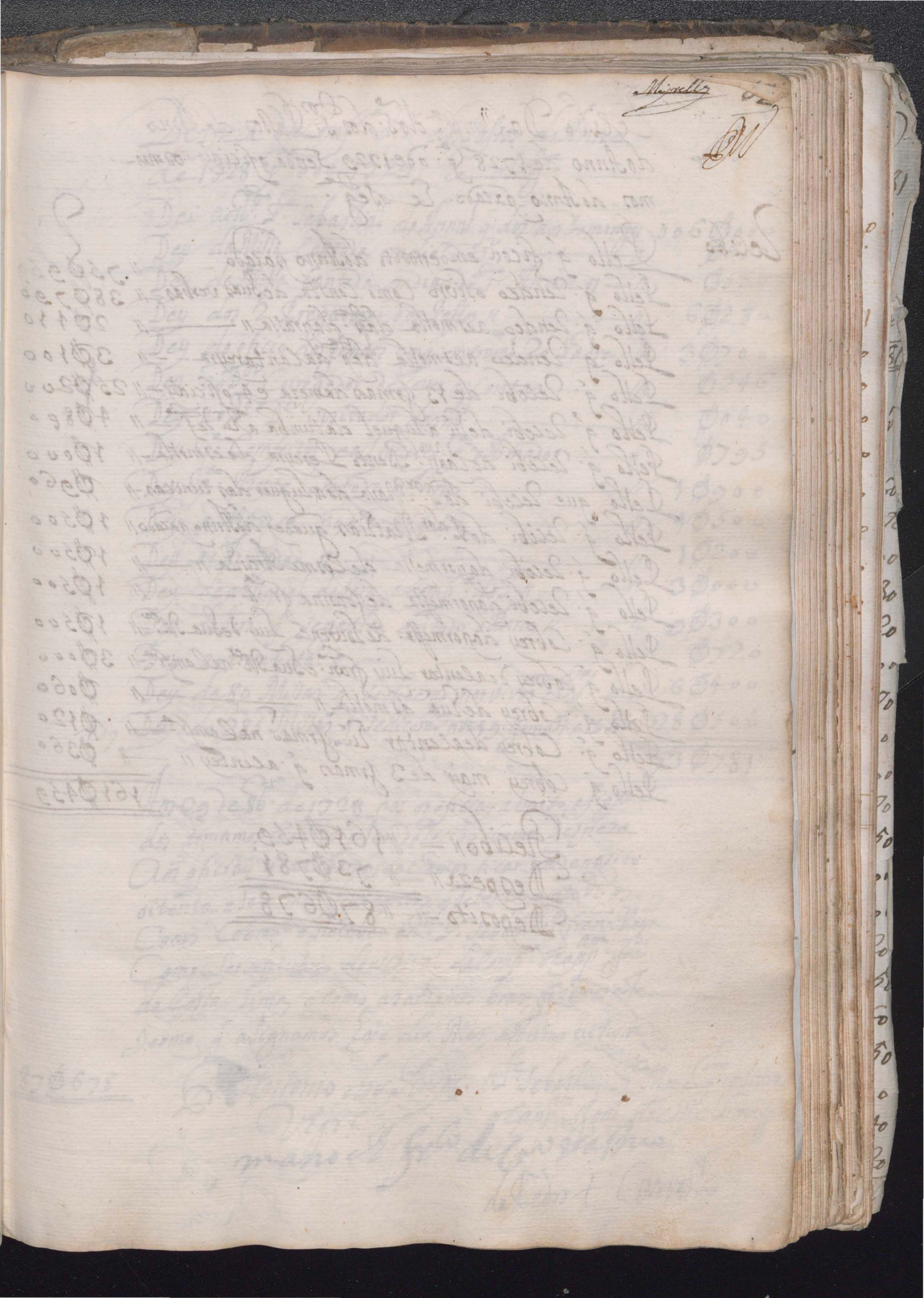

Recibo Da Comp.ª dos S.tos dos S.tos Passos do Anno do Anno de 1728 q.ª o de 1729 sendo oficiais os mesmos do Anno pacado. Le o seg.te

Recibo

Pello q. ficou em deposito do Anno pacado	75$959
Pello q. rendeo o livro como consta de suas verbas	38$790
Pello q. rendeo a esmolla da p.te da prassa	2$110
Pello q. rendeo a esmolla da p.te da Cantareyra	3$100
Pello q. recebi de 13 Irmaõs da meza e 4 oficiais	25$200
Pello q. recebi de hũ aluguel da tumba a hũ def.to	4$800
Pello q. recebi do Capp.am Bento Pereyra de esmolla	1$000
Pello que recebi do D.or Maya do aluguer das tunicas	$960
Pello q. recebi do P.dor Mathias guedes do Anno pacado	1$500
Pello q. recebi da pormessa de Cosme Aranha	1$500
Pello q. recebi da pormessa de Joanna fr.ca	1$500
Pello q. cobrey da pormessa de Lourenço Luis de sua M.er	1$500
Pello q. cobrey de alentar Luis fran.co e sua M.er na Comp.ª	3$000
Pello q. cobrey de hũa esmolla	$060
Pello q. cobrey de alentar hũ Irmaõ na Comp.ª	$120
Pello q. cobrey mais de 3 Irmaos q. alentey	$360
	161$459

Recibo — 161$459.
Despeza — 73$781
Deposito — 87$678

Despeza da Comfr.ª dos Passos do Anno de 1728 p.ª o de 1729 he o seg.te

Dei ao R.do P.e Sebastião do Annal q. dis aos Domingos	006	$000
Dey da Missa Cantada em dia dos S.r		$650
Dey da Missa Cantada em dia de S. Andre		$550
Dey dos 2 Pregadores dos Passos	6	$280
Dey do oficio dos Irmaõs em q. entraraõ 20 Padres	3	$700
+ Dey ao D.or Corregedor de lever as Contas		$246
Dey ao R.do D.or visitador das m.as		$040
Dey p.ª Comfeitos e alfinetes p.ª o Armador		$795
Dey p.ª Azeyte em todo o Anno	1	$900
Dey a Musica no dia da festa	4	$500
Dey ao Armador	1	$200
Dey de aluguel de sera a Comfr.ª dos S.mos	3	$000
Dey de sera q. se gastou em todo o Anno	9	$300
Dey ao trombeta		$720
Dey de 80 Missas q. se dicerão por vivos e de f.tos	6	$400
+29 Dey de 285 Missas q. se dicerão por 19 Irmaõs a 15 M.	28	$500
	73	$781

Aos 29 de 8.bro de 1728 nos os oficiais abaixo asignados tomamos Contas a sim do recibo, Como despeza aos oficiais q. acabaraõ, e achamos ficar em deposito oitenta e sete mil seis centos e setenta e oito rs. os Coais Cobrou e Recebeo o R.do P.e Sebastião Fran.co Maya Como Serventuario do escrivaõ da Comfr.ª o Capp.am João da Costa Lima, e como as achamos boas, fizemos este termo q. asignamos hoje dia Mes, e Anno ut supra.

87$678

Fr. Antonio dos Anjos. O P.e Sebastião Fr.co Maya p.lo escrivaõ
Vig.o o Capp.am João da Costa Lima

mano de Fr.co de Carvalho
de Pedro + Carvalho

Ha de importar la
Recita do d.o anno como
lo vijo velho Cinco sesenta
e cinco mil e atro centos
sinlo cinta e nove reis — 161459

Disp.a

Ha de importar de disp.a
setenta e tres mil setecen
tos e oitenta e cinco reis 73781

Sob.o

Ha de importar de g.o filiana
de Lob.o oito.a sete mil seis
centos e setenta e oito reis — 87678

Por si me de ouvelle
D.el Prazidor esta conta
perto mada e a julgou
por sua S.m.a e mandou
se cumpra e guarde

Recibo da Comp.ª do S.r dos S.tos Passos do Anno de 1729 p.ª o de 1730 sendo oficiaes os asignados adiente

Recibo

Pello q. ficou em deposito do Anno passado	87$678
Pello que rendeo o livro dos Annaes conforme suas verbas	47$090
Pello q. rendeo a esmolla da p.te da prassa	4$610
Pello q. rendeo a esmolla da p.te da Cantar.ª	$
Pello q. recebi de alentos de irmaõs conforme o l.º dos tombos	2$220
Pello q. recebi de aluqueis de sera avarias pecoas	1$910
Pella promessa de fran.co gomes	1$500
Pella d.ª de Manoel vas	1$500
Pella d.ª de Maria goncalves	1$500
Pella d.ª de Maria da Lux V.	1$500
Pello q. deu Sam.te de promessa a M.er do Leg.º porisso teve 4 missas	$480
Pella d.ª da gracia das Motas inda em vida	1$500
Pella d.ª de Domingos Nunes marido da barbalha	1$500
Pello q. deu Domingos gl.z de Erro de Contas	$720
Pello q. emportou Rua Cortina branca q. vendi	$100
Pello aluguer dos papeis a M.er do troga	$600
Pello que recebi de 2 opas com mursas q. vendi	1$150
Pella promessa do manco da Payvinha	1$500
Soma o rendim.to cento cincoenta e sete mil e cincoenta e oito	1:57$058

Rendimento = 1:57$058

Despeza = 66$289

Deposito = 90$769

Despeza da Comfr.ª dos Passos do Anno de 1729

Despeza

Dey ao R.do P.e Sebastiaõ do Annal dos Domingos	6	0000
Dey ao d.o do Annal que dis as Sesta feiras	5	0200
Dey do oficio geral e Missa Cantada da festa	4	0100
Dey da Missa Cantada no dia de Sant.o Andre		0500
Dey de aluguer dos Ramos no dia da festa		0720
Dey ao Cirieyro de Cera q. se gastou em todo Anno	9	0933
Dey de meyo almude de azeyte q. comprey		0900
Dei p.a taboas, pregos e jornay p.a se cobrir o retabulo	6	0000
Dey de 6 Covados em.o de serafina p.a a tunica a 280	1	0860
Dey de feitio linhas da dita tunica		0120
Dey de hũ Covado e tres Coartas de Risso p.a as Alinofadas dos	1	0200
Dey de 4 Covados de veludo Rapado p.a o panno da tumba	8	0600
Dey de Comcerto das vestimentas		0660
Dey por hua chave e dourar do ferro do Andor		0190
Dey dos parafusos do Andor		0150
Dey ao R.do D.or vizitador de Rever as Contas		0080
Dey ao D.or Corregedor do mesmo		0246
Dey do Comcerto do resplandor		0050
Dey de 180 missas por 12 defuntos a 15 missas a 100 m	18	0000
Dey de 4 missas q. D.os Ramos mandou dizer		0400
Dey de 4 d.tas q. mandey dizer p.a M.er do cego q. naõ pq. a promessa		0400
Dey de 14 d.tas por todos os defuntos da Comfr.a a 70 rs		0980
Soma toda a Despeza Setenta e seis mil duz.tos oit.a e nove	66	0289

Nos os oficiais do Anno passado de 1729 ajustando nossas Contas tanto do Recibo, Como Despeza e achamos ficar em deposito noventa mil Sete Centos e Setenta e nove rs. e por ser verd.e fizemos este termo q. assignamos Como o R.do vigario. Roje em Sa.ᵗᵒ João da Foz 26 de 7bro de 1729

Pe. Sebastião Fran.co Mayaff

Fr. Antonio dos Anjos
Vigr.o

M.el Fran.co de Lara

Pedro de Brav.

Conta da Confra.
dos S.tos Passos de Sa.ᵗᵒ
João da Foz de 26
de 1729

Anno de Nas
Simento de Nosso
Senhor Jesus Christo
de mil setecentos
e trinta e dos sinco
de Mayo de d.o anno

Migalh 87

Sello

Soma

Emporta a carga de Sobre

novecentos mil e sete

centos e selenta e seis reis 900$769

R. 56
Ent 60
116

Pereira de Sousa

Domingos Cardoso

Sello — 226

[illegible]	56
Ontem	60
Soma	116
Avesq.am	80
Citaes	14
Ontem	36
Soma	246

Levou de ceo 24

Raymond [illegible]

Recibo da Comfr.ª dos S.ᵗᵒˢ dos Sanctos Passos do Anno de 1730 p.ª o de 1731 ⓘ

Pello q̃ ficou em deposito do Anno passado	90$769
Pello q̃ rendeo o livro dos Annaes o q̃ se ve das verbas	33$030
Pello q̃ recebi dos Irmaõs novos conforme o tombo	1$500
Pello q̃ rendeo a esmolla da prosa	3$600
Pello q̃ rendeo a esmolla da Cantar.ª	2$400
Pello aluguel da tumba a sobr.ª do P.ᵉ Felipe	4$800
Pello a Cento de M.ᵉˡ q̃ lhe de Abreu na Comfr.ª	1$300
Pella venda de Cera, e alguas esmollas	1$062
ⓘ Importa todo o recibo salvo erro	138$661

Despeza da Comfr.ª dos S.ᵗᵒˢ Passos

P.ᵃ 2 imagens a S.ʳᵃ das dores e M.ᵃ Magdalena	10$000
P.ᵃ estofar a S.ʳᵃ 4860 e M.ᵃ Magdalena 5700	10$560
Pello q̃ dey p.ᵃ frontal de madeyra	13$530
P.ᵃ 3 C.ᵒˢ de lisso a 2200 e 650 do estafete p.ᵃ o panno da tumba	7$250
P.ᵃ 4 tochas e 12 vellas de Cera a 330 a ratel	6$710
Pella missa da festa dos S.ᵗᵒˢ	$540
Pello oficio p.ᵃˡ Irmaos defuntos	3$300
Pello aluguel dos papeis e Ramos	1$200
Pello Annal das Domingas p.ᵃˡ Irmaõs vivos e def.ᵗᵒˢ	6$000
Pello Annal as Sestas feiras pellos d.ᵗᵒˢ	5$200
Por Cera p.ᵃ o d.ᵒ e Comissaõ de q.ᵐ levou as vestim.ᵗᵒˢ	$627
P.ᵃ meyo almude de Azeyte	$940
+ Pello q̃ se deu ao D.ᵒʳ Corregedor das Contas	$270
P.ᵃ 50 missas por todos os defuntos da Comfr.ª a 80	4$000
Pello q̃ se deu aos negros q̃ tiraraõ o caixaõ	$120
Vay adiente.	70$247

p.ᵃ o pano da tumba.

Soma a lauda atras como se ve — // 70$247

10 — E // 10 Irmaos defuntos a 15 missas q̃ saõ 150 a 100 R. M. 15$000

E Ella missa Cantada em dia de Santo Andre — // $500

Emporta toda a Despeza salvo esto — // 85$747

Rendim.to — // 138$661

Despeza — // 85$747

Deposito — // 52$914

Nos os mesmos oficiais do Anno passado ajustando nossas Contas, achamos terse despendido oitenta e Cinco mil sete Centos, e quar.ta e sete R. e termos Recebido Cento, trinta e oito mil seis Centos e secenta e hum Real, de q̃ fizemos este termo, hoje 12 de Septb.o de 1730

deposito 52914

Manoel da Costa Lima — D.e Sebastiaõ Fran.co Mayo

de Leão — Cam.o

Conta tomada aos ofeciais da Comfraria dos santos Passos de Sam Joam do Foz do anno de 1730

138 $ 661 R.
85 $ 747 D
52 $ 914 S.

~~Mijnll~~ 890

Conta tomada aos offs. da Comfraria de
Sa. Joaõ dos Fos. do anno de 1730

Anno do Nascimento de Nosso Senhor
Jesus Christo de mil sete centos e trinta
annos digo de mil sete centos e trinta
e hum anno aos doze dias do mes de
Janeyro do dito anno neste lugar de
Mathozinhos e Casas de apresenta
doria do Dr. Provedor que a ey tomou
conta e os mordomos desta Comfra. digo
desta Comfraria pella maneira seguinte

Vta

Achou-se Dr. Provedor Cinco de Receita
como se vê o do passado a Quantia de
cento e trinta e oito mil seis centos e sessenta
e hum reis — Vta
138 0661

Desp.ra

Despª

Adoue Geraes de Despesa a co
antia de oitenta e sinco mil e sete Despe
centos e la renta e sete reis ——— 85074

Sobejo

E que fiçaria de sobejo a coantia
de vinte e sinco nove sentos e la
trouxe reis ~~digo a coantia de sinco enta e dois~~ Sobejo
mil nove sentos e la trouxe reis ——— 52 09

E por esta maneira ouue Mel
Provedor esta conta por tomada
que mandou se com
pusse e guardasse como
como nella se contem

Rs 56 Vellon de Sueldo de Lara e a Signor
Cora 60 Domingo Cardoso Ojeda

116

Luis

Rs 56
Cora 60
Soma 116.
Prim.o 80
Cisa 14
Cora 36.
Soma 246.

Raymond

Em alto de vezitaçaõ tomei contas aos off.es da
Confraria dos passos e por achar estavaõ boas
e certas as aprevo e mando mais se lhe naõ to-
mem por lhas ter tomado em alto de vezitaçaõ
dada nesta Igr.a de Saõ Joaõ da Foz aos 24 de
Abril de 1731 an.s eu o p.e G.lo Marques da
Costa Secretr.o da vezita q. o escrevi

Deste cbo
2 a.

Recibo da Comfraria dos dos Santos Passos desta freguezia deste prez.te Anno de 1731 p.a o de 1732

Pello que ficou em deposito do Anno passado	52$914
Pello que rendeo o livro dos Annaes conforme as verbas delle	42$468
Pello q. recebi de acentos dos principaes conforme o livro dos timbos	2$280
Pello q. rendeo a esmolla da p.te da Cantareyra	1$600
Pello q. recebi da promessa do f.o do capp.am Andre da Silva e sua	3$000
Pello que recebi de duas esmollas de 2 devotas	$160
Pello que recebi de hu a ratel de cera q. vendi	$360
Pello que recebi da promessa da Mor.a da galhella	1$500
Pello que recebi da promessa do gulpilhares	1$500
Pello que recebi da entrada da M.er de M.el Mr. galiza	1$680
Pello que recebi da promessa de Anna dos Reis	1$500
Pello que recebi de acentar Catherina filha da franq.a	1$620
Pello que recebi do aluguer dos dos Passos	$360
Pello que recebi de aluguer dos ornam.tos do Catarro	$600
Pello que recebi de aluguer de 2 vellas p.a hu Anjo	$110
Pello q. recebi do Reitor a conta do q. deve de Anno da pedras	$200
Emporta todo o recibo como parece salvo esto	111$852

Despeza da Comfraria dos dos S.tos Passos do Anno de 1731 pera o Anno de 1732

Dey do oficio g.ral em q. entrarão 18 Padres	3$400
Dei da missa Cantada da festa e orgão	$660
Dey da missa Cantada em dia de S.to Andre	$550
Dei do aluguer dos Ramos no dia dos	$800
Dey do Annual dos Domingos p.ra Irmãos defuntos	6$000
Dey ao P.e Sebastião do Annual das sestas feiras	5$200
Dei de Cera pera o dito Annual	$300
+ Dei ao D.or Corregedor de tomar as Contas	$246
Dei ao D.or visitador de Rever as ditas Contas	$080
27 + Dey de 19 Irmãos defuntos a 15 missas q. são 285	28$500
Emporta toda a despeza salvo erro	45$736
Pello que dei a Conta da talha ao M.tre	20$000
	65$736

Rendimento	1:11$852
Despeza	65$736
Deposito	46$116

Nos os mesmos oficiay do Anno pasado abaixo asignados ajustando nossas Contas achamos ter Recibido Cento e onze mil oito Centos e cincoenta e doy v.s e despendido Sessenta e cinco mil sete Centos e trinta e seis v.s e ficar em deposito Cazenta e seis mil Cento e dezaseis v.s e por ser verd.te nos asignamos Como s.d vig.o Loje em S.ta Ir.ã da fo. 15 de Mayo de 1731

O P.e Coadjutor Phelippe Martins por ausencia do R.do Vig.o

Pedro Carvalho

O P.e Sebastião Fr.co Maya

Cap.m M.el da Costa Lima

Conta da Comfr.ª dos S.ᵗᵒˢ Pasos
de S. Joaõ de Fos de anno de 734

Anno de Nosso Senhor Jezus Christo de mil e setecentos e trinta e dous annos aos tres dias do mez de Julho de dito anno nesta Freguezia de Moreira e a pocentadoria de Deutos Manoel de Assumpçaõ da Rocha Provedor desta Comarca o Ej tomou Conta ao Jorge Gomes desta Comfraria da Rivita e Despeza della pello maneira seguinte.

Ha

A Receita do Provedor que importava a Mr.ª de d.º anno com o Sr.º da Conta passada D. e Ano Vinel a Tec.ᵒ Sing.ª e dous r.ˢ — 111$852

Da

A Receita do Provedor que importava a D.ª de d.º anno sessenta e sinco mil setec.ᵒˢ e trinta e seis r.ˢ — 65$736

Ha

E A mal m.ᵗᵉ a hum que a ba

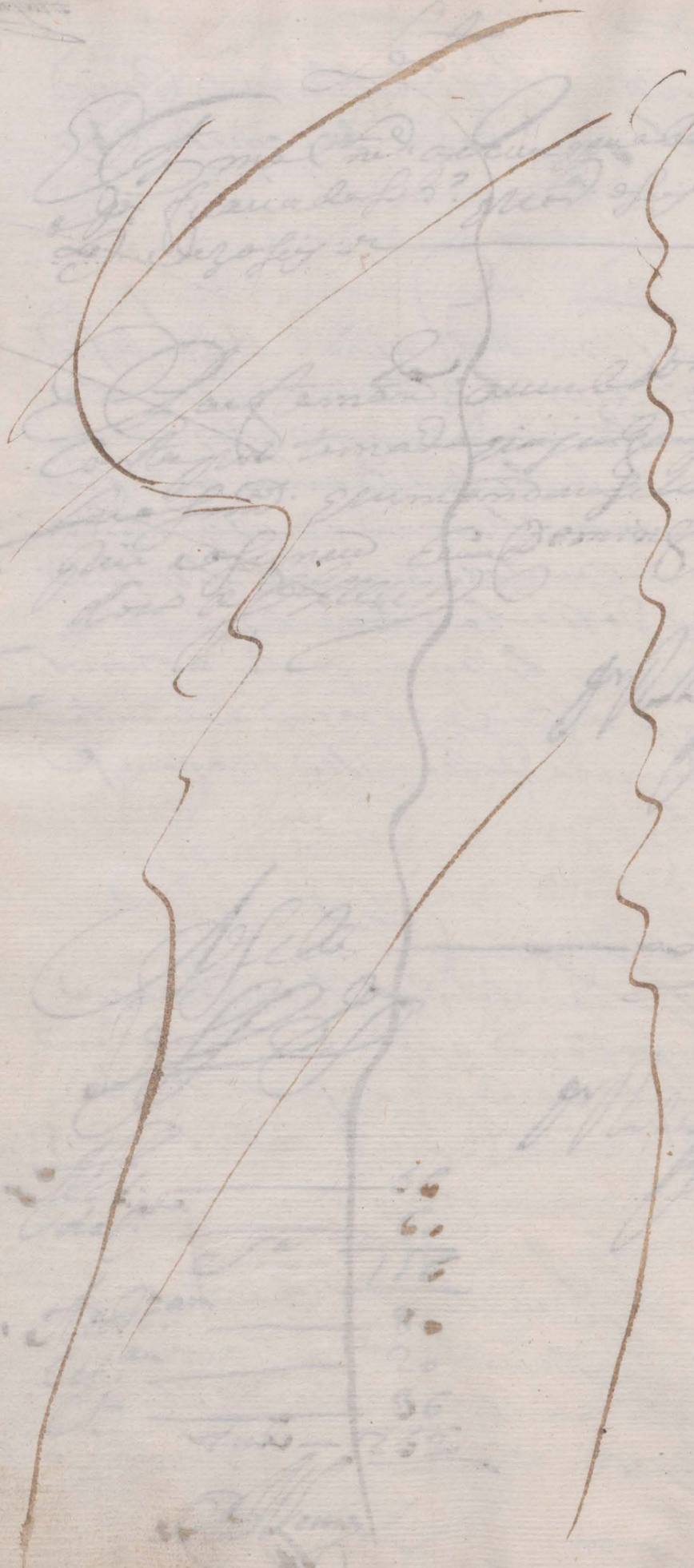

ADMINISTRAÇÃO
DO
3º BAIRRO DO PORTO
REPARTIÇÃO
Nº 686

Jm Sm

Devolvo a V. S. devidamente approvado o arcamento dessa Confraria para o anno de 1867 a 1868.

D. S. a V. S. Porto e Adm.ª do 3º Bairro 7 de Maio de 1867.

Jm Sm Juiz da Confraria de Nossa Senhor dos Passos da Foz.

O Adm.or

Aloysio Augusto de Sousa

Maçallo 94

Recibo da Comfr.ª dos Dor.es dos S.tos Passos deste Anno de 1732 para o Anno de 1733

Pello que ficou emdeposito do Anno passado	46$116
Pello que tenderão os Irmaõs Comforme Consta do L.º	46$375
Pello que Recebi de Assentos Comforme o Livro dos Assentos	46$160
Pello que Recebi do Sr. Setuval das da Cantar.ª do Cerelador	1$400
Pello q.e Recebi do Cerelador das missas de 2 annos	5$507
Pello q.e Recebi de Soui Ser.ª de Esmolla q. deixou Sua M.er	3$000
Pello q.e Recebi de 3 officiais da Comfr.ª a 1$500 R.s	4$500
Pello que deu a Luis G.z o Sermão q.e elle d.o Luis se obrigado	2$520
Pello q.e Recebi de 12 Irmaõs da Meza Comforme ao Estillo	18$000
Pello q.e Recebi de Assentos na Comfr.ª o Abbade de Nevogilde	1$680
Pello q.e Recebi de Assentos M.el da Costa Basto e Sua M.er	3$240
Pello q.e Recebi de Assentos Fernão Lopo na Comfr.ª	1$350
Pello q.e Recebi de Aluguer da tumba do Reitor de Aldoar	3$000
Pello q.e Recebi de Assentos e Pello de M.el de Sou.a da Cantareyra	1$500
Pello q.e Recebi da Irmãa da Victoria do Canaõ	1$540
Pello q.e Recebi da Irmãa de Maria Gomes	1$500
Pella Irmãa de Maria da Silva de Nevogilde	1$500
Pella Irmãa do M.el de Agostinho da Silva Cap.m	1$500
Pella Irmãa de Herrera Luis da Cruz de Sima	1$500
Pella Irmãa de Manoel Mar.z de Passos	1$500
Pella Irmãa de Joanna Ferreyra	1$500
Pella Irmãa de Manoel Dias Soldado	1$500
Pella Irmãa de Anna da Cedras	1$500
Pello Aluguer de Sera e Ramos e venda de Sera velha	4$790
Pello que Recebi da Esmolla da porta nouua dos Irmãos	$735
Pello q.e Recebi dos Irmãos de D.a Peres M.el Vaz e Mariana Velardes	1$800
Pello Aluguer dos papeis q.e o defunto	2$240
Por 100 R.s q.e acheu na Igreja	$100
emporta o Recibo	1:64$753

Despeza da Comfraria dos dos Sᵗᵒˢ Passos deste Anno de 1732 pera o Anno de 1733 ⓐ

Pello Annal dos Domingos ao Sᵗᵒ Sebastiaõ //	6$000
Pello Annal das sestas feiras ao dᵒ por viros e defuntos	5$200
Pello Sermaõ que pagou a Comfraria	2$400
Pello Sermaõ que pagou o Juiz	2$520
Pella muzica no dia dos Passos	5$500
Pello que dey ao trombeta	1$100
Pello aluguer da sera pᵃ a festa dos Passos	2$740
Pello aluguer dos Ramos tachas alfinetes e paga do Armador	$970
Por seis a Rates de Comfeitos pᵃ os Anjos e penitentes	$720
Pella Missa Cantada no dia dos Passos	$550
Pello oficio geral pellos defuntos da Comfraria	2$700
Pello que dei de Comcerto do lampadario	$360
Pello q̃ dei de pregar os ferros da Alampada e Cordas pᵃ elle	$200
Pello q̃ dey a emtallador de resto da talha	23$200
Pello q̃ dei de emcarnar os morto	2$270
Pello q̃ dei de dourar o frontal	9$690
P// 3 Cᵒˢ de chamalote pᵃ o panno da tumba a 560 rs	1$680
P// 13 Covados de bombazina pᵃ forro a 120 rs	1$560
Por franjas Retros e borlas tudo de retros amarelo	9$530
Pello feitio do panno da tumba	1$920
Pello que se gastou de cera em todo Anno	12$407
Pello que dey ao Manpostr. de 11 annos de licensa	2$310
Por hũ Almude de Azeite de 2 annos	2$970
Por 4 froquetas que fis pᵃ o Andor dos Sᵗᵒˢ dos Passos	2$880
Pella Missa Cantada em dia de Santo Andre	$650
P// 19 defuntos q̃ faleceraõ a 15 missas, e a 100 rs missa	28$500
Por 2 dobradices pᵃ a Meza	$280
	130$807

Recibo — // 164$753
Despeza — // 130$807
Depozito — 33$946

Aos 26 de Mayo do Anno de 1732 nos os oficiais novos deste
prezente Anno tomamos Contas aos oficiais vellos a sim do recibo
Como despeza da Comfraria do Senhor dos Passos, e achamos em
deposito trinta, e tres mil, nove centos, e quarenta e seis rs os coais recebemos, e
Como as achamos boas nos asignamos hoje dia Mes e Anno ut supra

Como recibeo
33946

Pe. Coadjutor Phelippe Martins

+ Anto. Diaz da Luz

Andre Jesus Maq.

por a rubrica do Sr. Dor. asigno por fazer q. li serra

Jesus Fco. + Carmo. Jerro.

Conta da Conf.ª dos D.ᵒˢ Pasos
de S. Joaõ de Fos de 732

Anno do Nascim.ᵒ de Nosso Se-
nhor Jezus Christo de mil e setecentos
e trinta e dous aos tres dias do mez de
Julho deste anno na Freguezia
de Moriçoa e Ecclesia de Dou-
tor Manoel de Sampaio Rebello
Provedor e Corregedor desta Comarca
o Ej. temeulente aos officiaes desta Con-
fraria pela maneira seguinte

Ha

Ao Mi Doutor Provedor
que importava a receita de d.ᵒ
anno como se ve da Conta passada
D. e sessenta e quatro mil sete D.ᵒˢ [illegible] Rs.
[illegible] e tres r.ˢ — 164$75

Da

Ao Mi Doutor Provedor que im-
portava a d.ª de d.ᵒ anno D. e tres mil Da
oito D.ᵒˢ e sete r.ˢ — 130$8

Ha

2400

2880

Lb.

Em Ultimo de Evangelia batida
a D.ª Juana Ramirez de Lob.º trim. Lb.
Coetas mil novecentos quarenta e seis 33U946

Por testamento annulado
Provedor da Costa por tomada
e ajulgui por sua sentença e mandou
se lhe pague e assignou Cardoso
Mingo Cardoso

56
60
116
C

Gr. Rodrigues

Ao Sello ——— 1006
Vº Sello

Gr. Rodrigues

Ao Es.	56
Da Cta	60
Sa	116
Ao Escam	80
Citam	20
Cta	36
tudo	252

Alemo

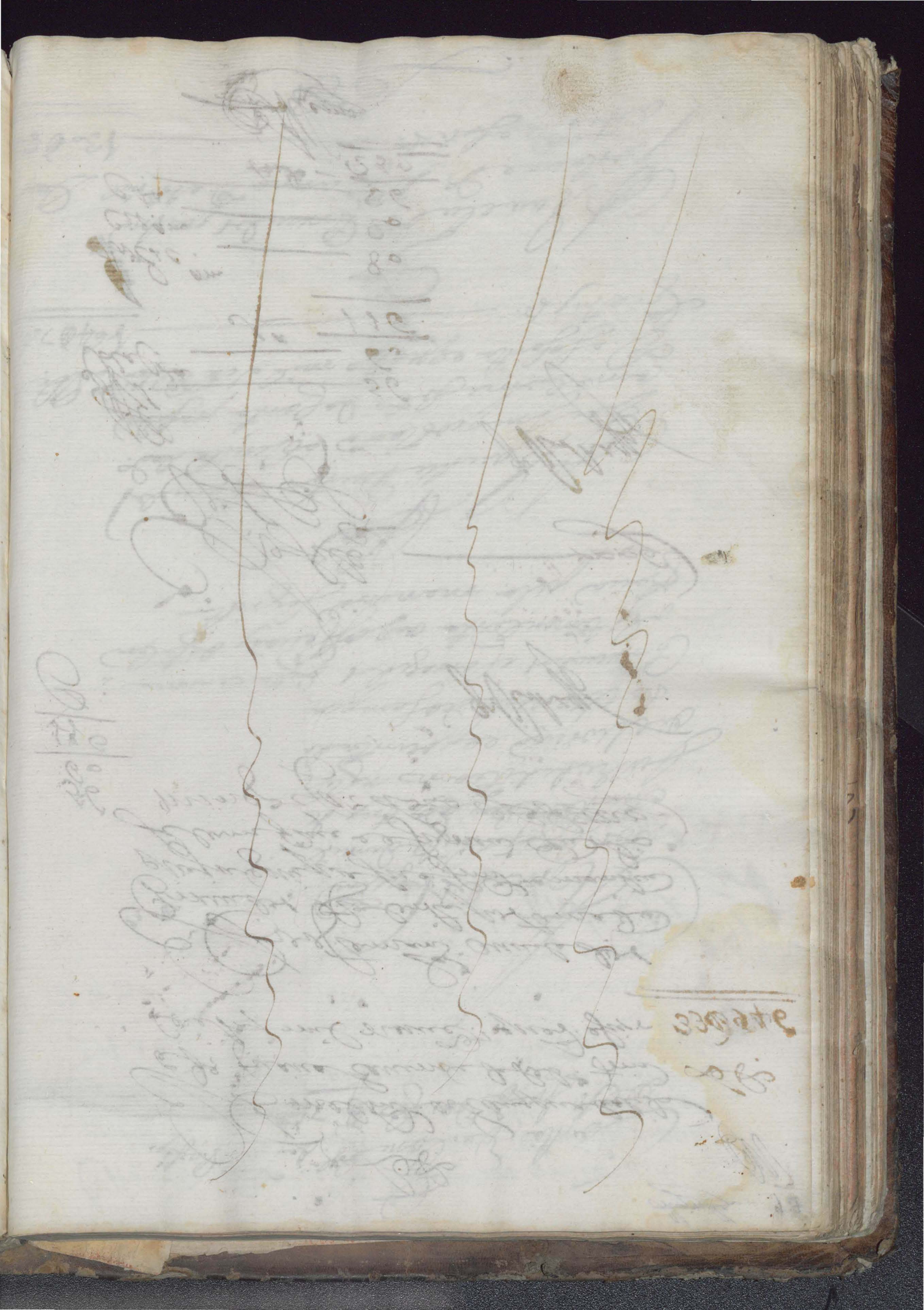

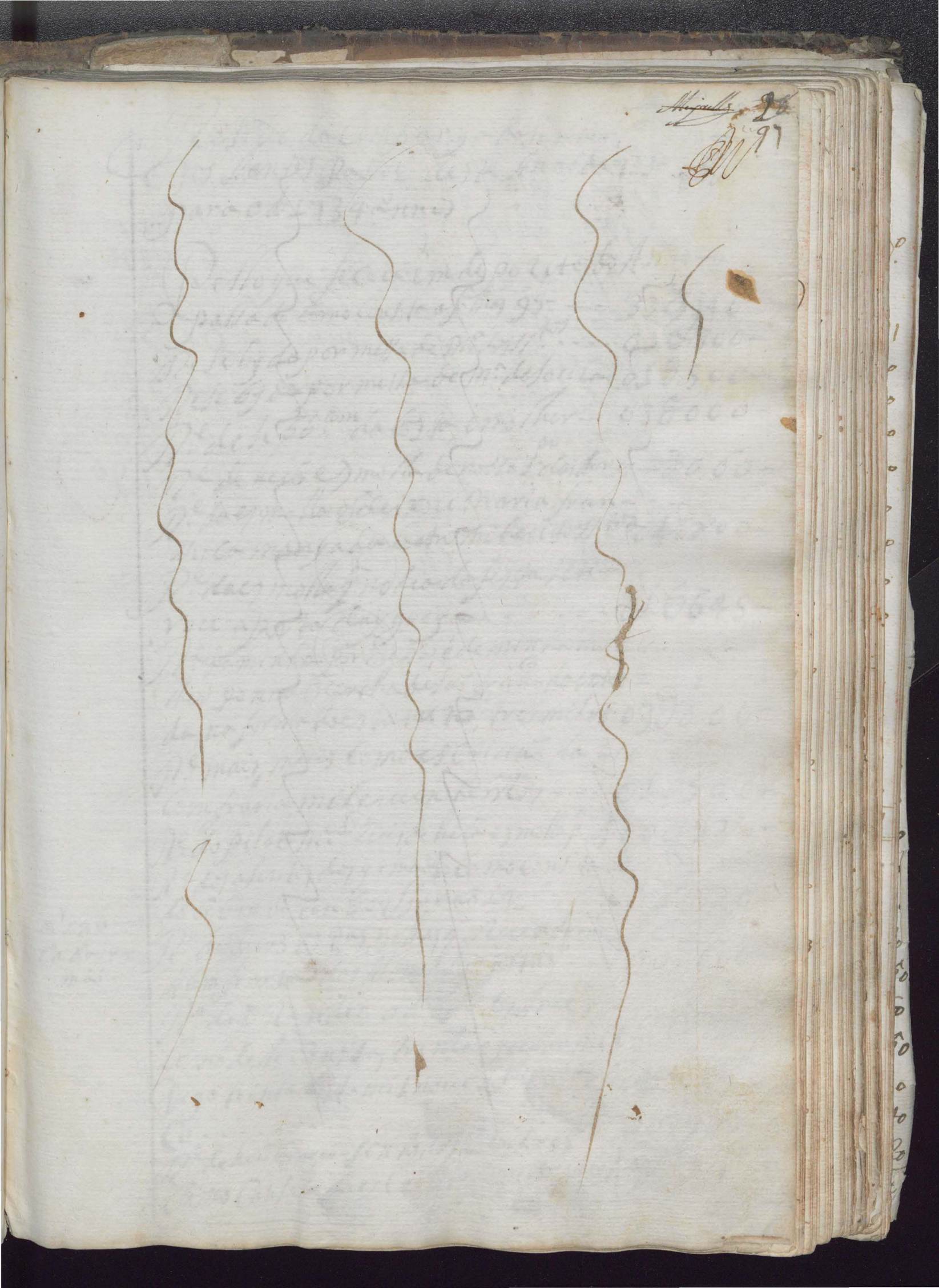

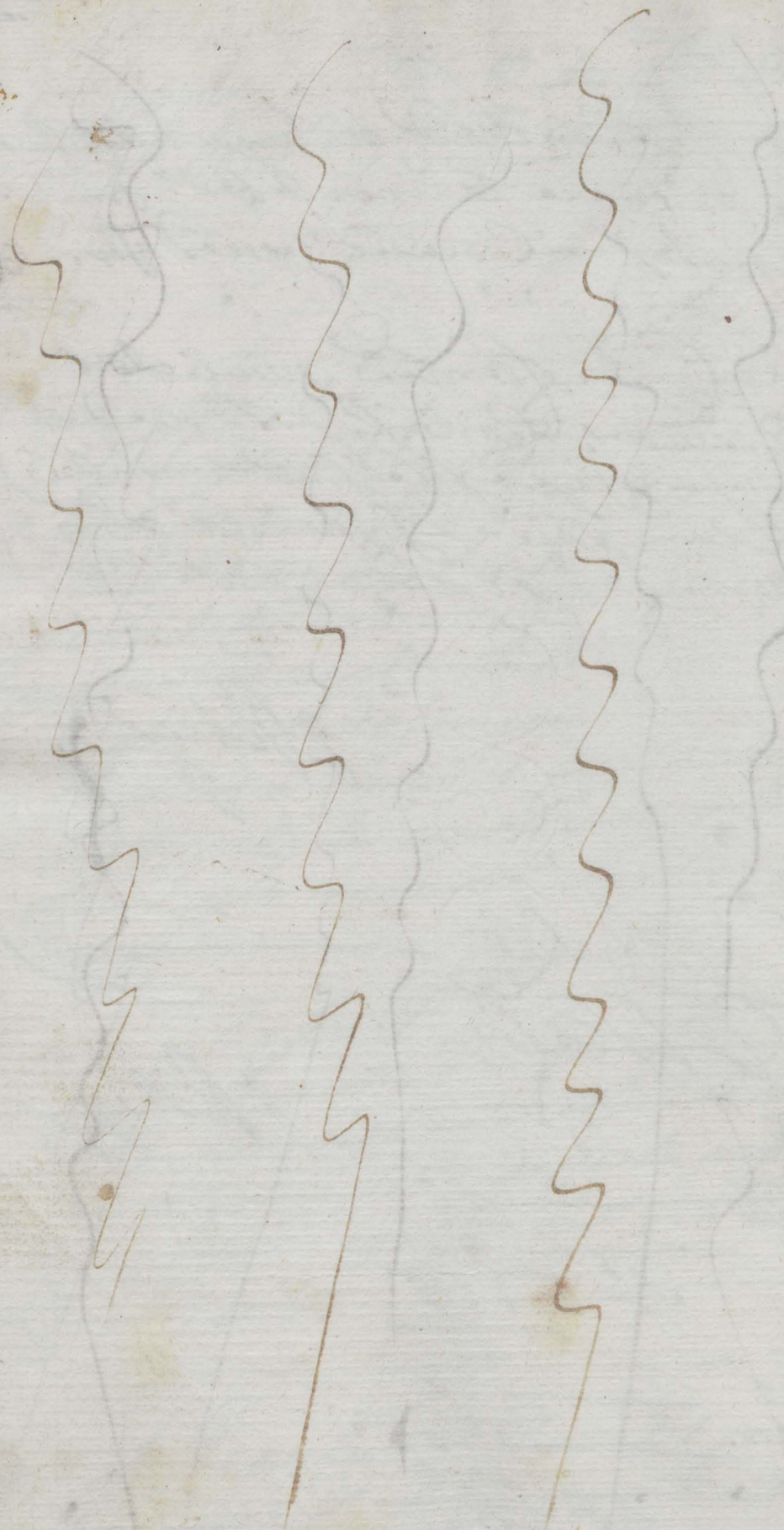

Resibo da Comfraria do senhor
dos santos passos deste Anno de 733
para o d. 1734 annos

Pello que ficou em deposito do Anno
passado, como consta a folhas 95 — 33$946
Resebyda por messa de M.ª dos ss.tos — 01$500
Resebyda por messa de M.ª de Soura — 01$500
R.e de se 56.am da costa, e molher — 03$000
R.e de huã esmolla de nossa s.ra das dores — $060
R.e da esmolla q deixou Maria fran-
ssisca maniyada de quatro mil e oito ss.tos — 04$800
R.e da esmolla q no dia da festa se ti-
rou a porta da ygreja — 01$645
R.e da minha por messa, e de minha mo-
lher Donna Martha de São fran.co da entra-
da, na forma do estatuto, tres mil r.s — 03$000
R.e mais, meus como escriuão da
Comfraria mil e quinhentos — 01$500
R.e do piloto M.el Luis de huã esmolla p.a o s.r — 00$920
R.e dos asentos dos yrmaõs, como consta
do libro do tonbo q forão 14 — 02$520
R.e de duas Opas velhas q se venderão
A Comfraria das Almas seis tostoes — 00$600
R.e do q. Rendeo o libro dos Anaes
como delle consta, trinta e quatro mil
Digo, trinta e oito mil nove s.tos oit.a e sinco
Co — 38$985
R.e de huã Coração sinho das s.as das dores
como consta do escripto do ouvidor — 93$970

a 180 cada yrmaõ

Do Ourives, Fran.co Lopo, da fonte dau-
rina, q̃ pe.ro a sento e vit.a, e se deu de
figtio sesenta r.s - - - - - - - - - 00$240=

Soma a lauda, atras - - - - 93$976=

R.e do procurador da Comfraria
A sua esmolla de q̃ he costume - - 01$500=

R.e do tesoureiro o mesmo - - - 01$500=

R.e do zelador da parte da prassa - - - 03$980=

R.e de oito irmaos da meza - - - 12$000=

=113$196=

Soma, salvo erro, esta
Conta, sento e treze mil, esto=
e noventa e seis, Reis - - - -

Peza ocrasão — 180

Frandlot

Despeza da Comfraria do Senhor dos santos passos do Anno de 1733 para o Ca. de 1734

São missas 195 — Deij por treze yrmaos defuntos, como consta do libro delles, a 15 missas de 100 por cada hum — 19$500

São missas 150 — Deij ao R. P.e Sebastiam Fran.co Maiyo quinze mil reis de 10 defuntos, como consta do l.o delles e certidão do d.o R. P.e, os quaes defuntos ficarão as missas do anno passado em carregadas ao d.o R. padre — 15$000

Deij ao R. P.e Capellão q. diz o Anal dos domingos de todo o anno, seis mil reis — 06$000

Deij ao R. P.e Capellão q. diz as missas das sestas feiras, de todo o anno, sinco mil e duz.tos — 05$200

Deij no dia da festa do S.r S.to Andre da missa cantada sete sentos e vinte — 00$720

Deij no dia da festa do S.r dos S.tos passos e o fissio geral, ao outro dia, quatro mil tre.tos e noventa — 04$390

Deij a muzica no dia da d.a festa — 05$500

Deij ao pregador no d.o dia — 03$200

Deij ao tronhetiyro — 01$100

Deij p.a 6 ar.tes de comfeitos p.a os Anjos — 00$720

Deij pello aluguel dos Ramos e fazer calvario, vestir os Anjos do passo e alfinetes — 00$980

Deij ao sirieyro de sera do dia da festa e de todo o anno oito mil oito s.tos e sesenta — 08$860

Deij p.a huã o pa Roynha de tafeta p.a ayrmandade, sinco mil quinh.tos e oit.a — 05$880

77$050

Soma a lauda atras
setenta e sete mil e sincoenta — 77d050

Deis pa. Euas Cortinas pa. o Sr. pa. dentro
das vidrassas, dous mil trezentos, cotta. 02d380
Deis pa. Eua manga da Cruz — 02d430
Deis ao Sr. Dor. Cor. de dous annos — 00d504
Deis aos pretos de Recolher os Caixões — 00d240
Deis pello livro dos Anaes — 00d340
Deis pello livro das Eleyssões — 00d220
Deis por consertar, e encadernar o Lo. das Contas — 00d420
Deis pello breue q. veio de Roma — 01d800
Deis ao Carpinto. por consertar os Caixões
e pregos, e tintas
da fabrica — 01d832
Deis p. duas fechaduras, e huã de Gradissa
pa. o dto. Caixão — 00d410
Deis p. meyo almude de azeite — 01d250
Deis p. huã esteira e tres seiroes pa. o Altar — 00d800
Deis de pintar as varas da Confraria — 00d240
Deis de Aluguel de duas tochas, no dia do Sr.
a Confraria das Almas — 00d150
Pello primro. Sermão do dia da festa — 90d066
que deue o juiz — nada

Soma salvo erro estades
pera nouenta mil e sesenta seis reis

Deis

Dez mais por vinte missas por vicios, e de
fuentos da Confraria dous mil rs — 02$000
Com, o que soma a Lauda tras q. saõ — 90$066
fazendo salvo erro, de noventa e dous — 92$066
mil e sesenta e seis Reis

Barbosa

Resibo = 113$196
Despesa = 092$066
Deposito = 021$130

Aos 15 de Abril de 1733 = Nos Officiaes
Novos da Confraria dos Sr. dos Stos. passos deste
presente Anno tomamos Contas aos offes.
velhos, assi do Resibo como da despesa
e achamos em deposito vinte hum mil — 21$130
e sesenta e trinta, de q. se se deo o mesmo escri-
ção do Anno passado, Andre da Silva Essa
sendo juiz o Rdo. abbte. de Nevogilde
Pedro de Barros Rigr., tesr. Fdo. Carnr.
procurador o Alferes João Ross Gomes
e como achamos as dtas. Contas boas, assignamos
este termo, e o nosso Rdo. parrocho. dia supra.

O Pe. Coadjutor Felippe Martins

Jeam [illegible] de [illegible]

Andre Jassy [illegible]

Defto. [illegible] Carnr. [illegible] João Ross Gomes

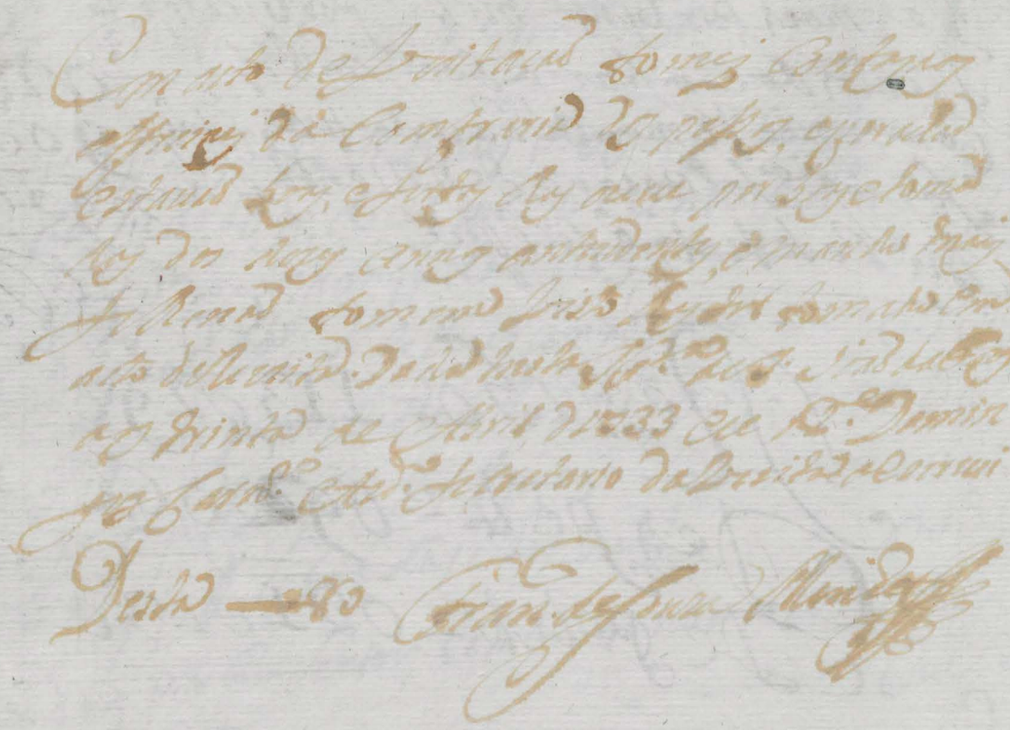

Conta tomada
aos mordomos da
Confr.ª dos S.tos Passos
de S. João da Foz do
@ de 1733

Anno de Nascim.to de nosso
Senhor Jesus Christo de mil sete
centos e trinta e tres aos desde
julho do d.º anno neste lu
gar de Mathos. Clarez da
Apresentadoria de Dr. Pro
vedor que a Lito mandou
nos dos Santos Confr.ª da
maneira seguinte

Ffa

Rezo em portaria a Receita com
o Sr. Vilhão Conto chez mil
cento e noventa e seis reis — 113196

Dezb.

Dezb. Dª

Se hace compostura de Dezb. noventa y dos mil cincuenta y seis reales — 92066

Lob.

Lob.

Que se hace de Lob. veinte y cinco mil cincuenta y seis reales — 21130

Por la fama de [illegible] [illegible] [illegible] [illegible] [illegible] [illegible] Domingo Cardoso

Ass. 56
Cont. 60
116

[illegible]

Dezelle — xxxx 6

[illegible]

[illegible]

[illegible]	56
Do Cont	60
Soma	116
Avellanas	80
Citaras	20
Centos	36
Soma tudo	252

Nazaro

Resibo.

Ressibo da Comfraria do Senhor dos Santos Passos deste Anno de 1734 para o Cad. 1735

Pello que ficou em deposito como consta a folhas 100 do Anno passado	21$130
Ressebyda de funta Marianna Rodrigues da Sua por messa	01$500
Re. da por messa de D.as gonsalues	01$800
Re. do jrmaõ D.os Bernardes da meza de dous Annos	03$000
Re. de D.os gonsalues Ramos, a por messa que avia cobrado de M.a de Bajrros, a fey-joa	01$800
Re. de fran.ca M.a dos S.tos M.er de Joseph fr.i Maya, q passou p.a os jrmaõs velhos	01$500
Re. de M.el Andre Maya, e de fran.co luis, jrmaõs da meza, do Anno passado	03$000
Re. do relador da Cantareyra do Anno passado tres mil e sento	03$100
Re. de Ant.o fr.i Soeto, do seu asento mil e quinhentos	01$500
Re. mais do d.to sento e oitenta da entrada	00$180
Re. da por messa de M.a a polida	01$500
Re. da por messa de manoel m.z do forno da Cal	01$500
	41$510

Soma a lauda atras quarenta e hum mil quinhentos e dez rs.	41$510
Rᵉ do jrmaõ da meza do Anno passado, joaõ da Costa Calrros	01$500
Rᵉ dos papeis, e ornamentos	01$800
Rᵉ de Eugenia thereza dijeru, fa. do Cappᵃᵐ da Artelharia, q̃ passou p.ª os jrmaõs velhos, a sua pormessa	01$500
Rᵉ de joaõ Bap.ᵗᵃ gomes, e de sua molher joanna de Almᵈᵃ da encarnaçaõ, tres mil reis, q̃ de ce logo, eficaõ, sendo jrmaõs dos velhos	03$000
Rᵉ mais dos ditos de seu asento, trezentos, e sesenta	00$360
Rᵉ de joaõ Reis gomes, de esmolla de huas tochas sento e vᵗᵉ	00$120
Rᵉ do Corinheyro do Convento, o pacheco, q̃ deu pᵃ a rete de esmolla, pᵃ assᵗᵃ Reliquia do retestoiro	01$200
O jrmaõ jacinto vieyra, deu por sua devoçaõ, os Anjos pᵃ o Altar do Sᵒʳ dos Santos paços, pᵃ o nicho da Santa Reliquia	
Rᵉ do Cappᵃᵐ pedro de Segrᵃ, e de sua Mᵉʳ, q̃ passaraõ pᵃ os jrmaõs velhos	03$000
Rᵉ do q̃ se tiroce a porta da jgrᵃ	00$736
Rᵉ dos jrmaõs q̃ asentaraõ, como consta do asento do Lᵒ do tonbo a fs. 77 vᵒ: theforas, 80, q̃ saõ 21	04$020
	58$746

a 180 = cada jrmaõ q̃ saõ 21

Valle a lauda atras, sincenta e oito mil sete sentos quarenta e seis reis — 58$746 —

Resebi, dos Anaes como consta do liuro, dos d.tos Anaes, sincenta oito mil seis sentos e dez reis — 58$610 —

R.e do irmão da meza do Anno passado João Mendes — 01$500 —

R.e da promessa de joseph dos Reis — 01$500 —

R.e do tezoureiro — 01$500 —

R.e do escriuão — 01$500 —

R.e da promessa de joseph pinto de Souza — 01$500 —

R.e de dez irmaos da meza, a quinze tostos cada irmão — 15$000 —

10 = irmaos.

R.e dos relatores, sete mil e duzentos e dez reis — 07$210 —

Ofica de vendo o relador João de Souza pica = 98 = — 11 — 11

147$066 =

Soma estas contas a fim salvo erro, sento e quarenta e sete mil e sesenta e seis reis —

São = 147$066 = reis.

Despezas q̃ fis na Confraria do Snor. dos Santos passos, o anno de 1734 = para o d. 1735 =

Dey ao Sr. Dtor. Veritador de dous annos seu escrivão	00d080
	00d168
Dey ao Sr. Dtor. Corregedor	00d252
Dey ao mão posteiro dos Captiuos	00d230
Dey por decas forquetas nouas	01d440
Dey por meyo al mude de areyte	01d340
Dey por mais tres canadas de areyte	00d820
Dey por mais, por outras tres canadas	00d840
Dey por fazer, a loyxinha p.a o areyte =	00d420
Dey por fazer o nicho da santa Reliquia, e huã fechadura a Ant.o da Costa do monte	05d300
Mais por outra fechadura	00d240
Dey de docerar o d.o nicho	07d200
Dey do Relicario donde se acha a santa Reliquia, em prata, e docerar, e feitio	35d780
Dey da missa cantada do dia de Santo Andre	00d650
Dey por feitio de huã cabeleira p.a o senhor dos Santos passos	00d600
Dey por fazer hũ parafuzo de prata p.a a lampeda	00d800
	56d180

Despera.	Valle a lauda atras, sincoen- ta e seis mil e sento e oitenta rs	56$180
	Dey p.a com festos p.a os anyos sete arr.tes	00$840
	Dey a musica sinco mil e quinhentos	05$500
P.a o segundo Coro da musica deu o juiz 1500	Dey a otronheta, mil e quatro ss.tos e quarenta	01$440
	Do primr.o sermaõ deu o juiz	
	Dey pelo segundo sermaõ	02$880
Escrivaõ outros 1500	Dey de armar, a essa p.a o off.o geral	
	Vestir os anyos, alfenetes, e ra- mos p.a o andor, sete ss.tos e oitenta	00$780
	Dey da missa do dia do senhor	00$700
	Dey do officio geral	03$900
	Dey insensso	00$120
	Dey ao serieyro de sera do dia da festa, e dito do anno	09$600
	Dey por doues anaes: ao Rig.o Sebas- tiaõ fran.co Mayo, onze mil e duz.tos	11$200
	Dey de com sertar huas gastetas	00$100
	Dey p.a missas dos irmaõs que falesseraõ como consta do livro dos defuntos e certidoes q foraõ v.te e quatro, a quinze missas cada irmaõ, trinta e seis mil reis	36$000
Saõ missas 360 de 100 rs cada huã		129$240
24 irmaõs	Soma a conta asima salvo erro sento vinte nove mil duzentos e quarenta rs	

Despeza 129$240

Ressibo

Ressibo 147$066

Despeza 129$240

Deposito 017$826

Aos 12 de Mayo de 1734 = p.ª 35

Nos offiçiaes novos da Confraria dos nr.os dos S.tos passos deste presente anno tomamos contas aos offiçiaes velhos, a sy do Ressibo como da despeza e achamos em deposito de sasete mil oito sentos e vinte e seis reis, desq Reseheo descriuão nouo ja cintro Vieyra sendo Juiz D.or da Sylua Dias Ter.ro Lourenço Luis, e procurador Giraldo Pinto. E como achamos as d.tas contas boas, asig.namos este termo, e nosso R.do parrocho. Dia e sus pra.

17$826

Fr. Bernardo da Assenção Vigario

Francisco da Sylua Dias
Como Juiz

Como escreuão Jacinto Vr.a

Do L.co + Luis
Como es procurador

Geraldo Pinto

Conta tomada aos Mordomos dos Santos passos de Sat.ª Joa.ª da Fes do anno de 1734

Anno do Nacimento de nosso Senhor Jesus Cristo de mil setecentos e trinta e quatro annos aos seis dias do mes de Julho do ditto anno nesta freg.ª de Sat.ª Migel de Barreiros e Cazas de Aposentadoria do Doutor Manoel de Asençaõ da Rocha provedor e Corregedor desta Comarca ahi tomou Conta aos Mordomos desta Comfraria pella maneira e forma seginte

Dta

Achou Me Doutor provedor que emportaua a Receita do ditto anno como sobejo do pasado a Quantia de Cento e Corenta e sete mil e secentos e seis Reis — Dta 147 ℔ 0.66

Desp.ª

Achou emportaua a despeza do mesmo anno a quantia de Sette e vinte e nove mil e duzentos e Corenta Reis — Desp.ª 129 ℔ 240

Sob.º

E que ficaua sobejando a Quantia de dezasete mil e oitocentos e vinte e seis Reis — Sob.º 17 ℔ 826

E por esta maneira houve elle bou
dor proveedor estas Contas por tomadas
que mandou se comprisse e guardasse
Como nellas se contem e eu digo
e assigno a eu Qualtervas da silva
Acosta de Oliveira

Bartolomeu

Ass. 56
C. 60
116
D.

Dr. Rodrigues

Ao Sello ——— xxxx
Lesser.ca

Dr. Rodrigues

Ass. ——— 56
Do Cont. ——— 60
Soma 116

Ao Escrivão ——— 80
Cont. ——— 36
Soma tudo 232

Vaz

Em acto de vizam tomei contas aos
Officiaes da Confr.ª dos Passos desta frg.ª
Lepellas achar boas e certas as approvo,
E mando mais se lhe não tomem, visto
Eu Kaster tomado em acto de vizam
Dada nesta Igr.ª de S. João da Foz
aos 15 de 7.bro de 1734 - Eu o P.e Bento
Fr.ª Secretr.º da vizita q̃ o escrevi.

Desta 40
Mais 380 de reconhecer
dezanove certidoes de Missas
q̃ tudo soma 420 R.s

Mesquita

Rendim.to da Comsaria dos Sr. dos Passos do Anno de 1735 p.a o de 1736 desta Freg.a de S. João da Foz sendo Juiz Fran.co da Sylva dias e Sam Jassinto Vieira Rezour.o Lour.o Luiz Procurador Giraldo Pinto

Pello que ficou em deposito do Anno passado como consta a f.ha dezasete mil e oito e vinte e seis reis	17 0826
Pello que rendeo o Liuro dos Annais conforme as verbas delle Coarenta e dois mil sento e nouenta reis	42 0190
Pello que cobrei de Coatro irmaõs do Anno passado seis mil reis	6 0000
Pello que cobrei de treze irmaõs da Meza deste Anno dezoito mil noue centos e sesenta reis	18 0960
Pello que renderam os Ornam.tos dois mil e oito C.tos reis	2 0800
Pello que renderam os papeis de Armar doiz mil e Coatro centos reis	2 0400
Por dr.o que cobrei de hua esmolla que dezsou o irmaõ José de Liam	1 0200
Por dr.o que cobrei de João Pereira do Luiz e sua Mulher de emtrada e promessa que logo pagaram e ficarão sendo dos velhos tres mil trezentos sesenta reis	3 0360
Por dr.o que cobrei de aluguel de sera Coatro centos e sesenta reis	0460
Por dr.o que cobrei do irmaõ Zelador Bento de Souza da parte da Cantareira sinco mil sette C.tos reis	5 0700
Por dr.o que cobrei do irmaõ Zelador An.to Dominguez da parte da prassa Coatro mil oito C.tos e tres reis	4 0803
Por dr.o que cobrei de Jasinto V.ra e de sua Maj.e e irmaõ de suas promessas que pasaram p.a os velhos Coatro mil e quinhentos reis	4 0500
Por dr.o que cobrei de Domingos da Sylva dias de sua promessa que passou pera os velhos mil e quinh.tos reis	1 0500
Por dr.o que cobrei de João de Souza pilla a conta do que deuia do seu Anno de Zelador seis C.tos e dez reis	0610
Por dr.o que rendeo a Balja no dia do Snr. Cette centos sesenta e noue reis	0769
	113 0078

Soma a lauda atras sento e treze mil e setenta e oito reis — 113 ⊘ 078

Por d.ro que mais Cobrez de aluguel de hua sera duzentos e Carenta reis — ⊘ 240

Por d.ro de hua ezmolla a N. Snr.a das dores sesenta reis — ⊘ 060

Por d.ro q renderam as entradas de varios Armaz.s Como Consta do l.o do tombo sinco mil duzentos e Carenta reis — 5 ⊘ 240

Soma todo o Rendimento a sima Saluo erro Cento e dezoito mil seis Centos e dezoito reis — 118 ⊘ 658

Ditto — 118 ⊘ 618 reis

Despeza que se fez com a ermª Confraria do Snr dos Passos da Freg.ª de Todos os Sanctos Anno de 1735 pera 6 de 1736 Seguinte

Por dr.ª que segastou de Alcate. emto do Anno Coatro mil trezentos cincuenta Reis	4$390
Por dr.ª que dei ao dr.ª Corregedor duzentos e cuenta e dous Reis	$232
Por dr.ª que dei da S.ª da Latins pera Sepedir duz Est. Reis	$220
Por dr.ª que dei aos Dr.ª Visitador.ª Coatro Centos e vinte Reis	$420
Por dr.ª que emportou a dourar a Malha do Estandarte e portar Sincoenta e oito mil e oito Centos Reis	58$800
Por dr.ª que dei ao Cavalleiro dapranda e Aluguel do tambo ado duzento e vinte Reis	$220
Por dr.ª que emportaraõ 24 Cov.ª de landilha pera a Grelha Centos de Cortinas tres mil e trezentos e Sesenta Reis	3$360
Por dr.ª da Missa de S. Andre Sette Centos e Sincoenta	$750
Por dr.ª que emportou o froque de ferro Argollas e dourar a Cruz Seis Centos e oitenta Reis	$680
Por dr.ª de Aluguel dos Ramos pera o Andor Seis Reis	$600
Por dr.ª que se deu ao Trombeta mil e dos Reis	1$200
Por dr.ª que se deu a Musica Sinco mil e quinh.ºs Reis	5$500
Por dr.ª que dei aos Irm.ºs Sermoẽs dez mil e oito Centos Reis	2$880
Por dr.ª que dei de seis a Tocheiros de Lonjas Sette Centos e cuenta Reis	$720
Por dr.ª que de intendo pera a festa duzentos e Secenta Reis	$290
Por dr.ª que emportou o Officio geral e Missa da festa Sinco mil trezentos e Sincoenta Reis	5$350
Por dr.ª que dei de Aluguel das Dominguas Sete mil Reis	6$000
Por dr.ª que emportou a Cera de todo Anno Cm Conta de Seretam Onze mil quinh.ºs e dez	11$510
Por dr.ª que dei pera ajuda de Encarnar o Snr.ª do Sepulcro oito Centos Reis	$800
Por dr.ª que emportaraõ 180 Missas de Alte. Irmaõs que faleserem dos Velos de oito mil Reis	18$000
	117$922

Soma a lauda atraz da despeza salvo erro
cento e dezasette mil noue e tres e vinte dois reis — 117 ⊘ 922

Rendimento	118 ⊘ 618
Despeza	117 ⊘ 922
Deposito	⊘ 696

Aos 12 do mez de junho de 1735 a Nos
os officiais nouos abaixo assignados pera
o Anno de 1736 tomamos contas aos offi-
ciais velhos desta Comfraria do snr dos Pa-
ssos assim do rendimto como da despeza e a-
chamos ficar em deposito seis centos e no-
venta e seis reis os quaes recebeo o escam
nouo Pedro Carualho sendo Juiz Mel. Luis
thezour.o Andre Pirez Procurador Fran.co
Fr.a dos Santos e por acharmos as ditas contas
sem duuida nem erro nos assignamos se-
ndo presente o nosso R.do Parocho
dia era ut supra

Fr. Bernardo da Assencão
Vig.o
Como por corador
Fran.co Fr.a dos Santos
Luis M.el Luis
Lou.o Pires

Conta tomada aos mordomos
dos Santos passos de S. Joaõ da Fon-
da do anno de 735 — Borbaff

Aos dezoito dias do mez de Novembro
de mil e setecentos e trinta e seis annos aos sete
dias do mez de Fevereiro do dito anno
neste lugar de Mat.os e Casa da
Pouzentadoria do D.r Proue-
dor a Estomou Conta aos mor-
domos desta Confraria pella
maneira e forma seg.te

Ffa

Cachouelle D.r Boudarque
em perteua a Referta do dito
anno como sob.o do passado a quan-
tia de cento e dezoito mil e
seis centos e dezoito Reis — 118618

Da

E que em perteua a despeza
Conta e dezasete mil e nove
centos e vinte e dois Reis — 17922

Sob.

E que ficaua de sob.o seis centos
e noventa e seis Reis — 696

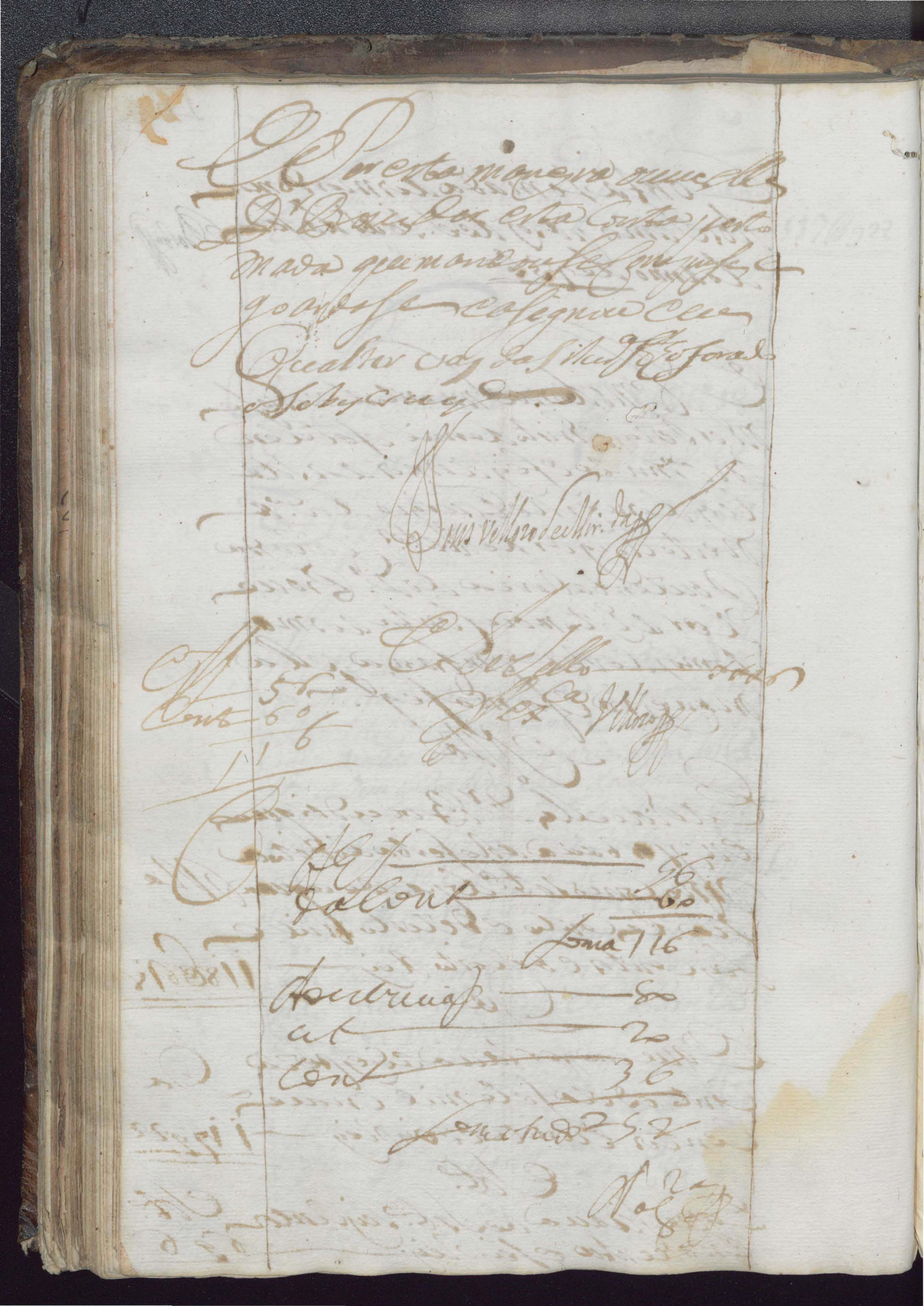

Rendim.to da Comf.a dos dos S.tos Passos deste Anno de 1736 p.a o de 1737 sendo oficiais os atras assignados.

Pello q. ficou em deposito do Anno passado	$696
Pello que rendeo o livro dos Armaes	27$860
P.lo 7 Irmaõs da meza deste Anno a 1500 rs	10$500
P.lo 3 oficiais q. servirão a Comf.a a 1500 rs	4$500
Pello que rendeo os assentos conforme o l.o do tombo	1$680
Pello que recebi do zelador da prassa gabriel ferr.a	5$200
Pello que recebi do zelador da cantar.a a conta	2$655
Pello q. recebi de assentar M.el Mri Payva	1$500
Pella meza de M.el Luis dos S.tos do Anno passado	1$500
Pella meza de Ant.o da Costa do Anno passado	1$500
Pella meza de fran.co gomes do Anno passado	1$500
Pella promessa de M.a Carvalha da Rua de Sima	3$000
Pella promessa de Catherina Pires	1$500
Pella promessa de João Mri Clarco	1$500
Pello resto do zelador do Anno passado	$390
Por esmollas que recebi	$350
Por aluguer dos ornam.tos p.a o of.o de M.el da Costa	$720
Por esmollas da S.ra das dores	$410
Por aluguer dos ornam.tos p.a o of.o de M.a de Basto	$600
Importa todo o recebo salvo erro	67$561

Despeza da Comfr.ª dos S.tos Passos deste Anno de 1735 p.ª o de 1736 sendo oficiaes os atras asignados

Pello sermaõ do dia dos Passos	2$880
Pello que dey a muzica no d.º dia	6$000
Pello que dey ao trombeta	1$200
Por aluguer dos Ramos 600, em censso aalfinetes	$820
Pella Missa Cantada no dia dos passos	1$050
Pello oficio geral, e vinho p.ª as missas	4$040
Pella Missa Cantada em dia de Santo Andre	$850
Pello Annal das sestas feiras	5$200
Pello Annal dos Domingos ao P.ª Jozep Cardozo	6$000
Pello Annal da sesta feira do Anno passado	5$200
Pello gasto do Azeite em todo o Anno	5$020
Por Lua esmolla as freiras da piad.ª por ordem do g.or	$320
Pello que dey ao D.or vizitador ou Corregedor	$252
Pello que dey por Lu vidro p.ª a alampeda	$160
P.ª 180 Missas de 12 defuntos q̃ falecerão	18$000
Por D.r que dey a lourenso Pires do dia da festa	$480
Por seis Cestatey de Comfeitos a 110 a Ratel	$660
Importa tudo salvo esso	58$132

Recibo — 67$561
Despeza — 58$132
Deposito — 09$429

Aos 25 de Mayo do Anno de 1736 nos os oficiais novos abaixo asignados tomamos Contas em prez.ca do Sr. P.e Vigario aos oficiais velhos, a sim do recibo como da despeza, e achamos em deposito Nove mil Quatro Centos, e vinte, e nove os Reais Recebeo o escrivão João da Costa Carlos, e por

9429 ser verd.e fizemos este termo q̃ todos asignamos Com o Sr. P.e Vig.o Eje em São João de Fos era ut supra.

Sebastião Fr. Maya
Substituto do escrivão

Fr. Bernardo de Assensão
Vig.o

Lourenço + Luis

Em acto de Lizitação tomey contas aos off.es desta Confr.a dos annos de 1735 e 1736, e pellas achar boas, as approvo, e confirmo, e mando mais se lhe nasse tomem visto eu Vaster tomade por me pertenser Dada nesta Ig.a de Sam João da Foz aos 15 de Junho de 1736 Eu o Beneficiado Cayetano Mendes e Matos Secret.o de Lizitação o escrevi.

Destas Contas 8 o 12

Faria

Relebi dalminf. dos dizimos do Anno de 1737
e 8 de 1738 sendo efficaij ordinados nestemo

Relebi de deposito atras ——— 9$429
Relebi dos Annaij Comforme a soma dolim ——— 56$085
Relebi do alcance do Liuro do tombo ——— 5$820
Relebi de 12 jrmaõs dameza deste Anno ——— 18$000
Relebi de 3 officiaij deste Anno ——— 4$500
Relebi de 6 jrmaõs dameza do Anno passado ——— 9$020
Relebi de Sua Vellaõ que vendi ——— 1$800
Relebi de Sua Silva Velha que vendi ——— 1$620
Relebi de Sua Silva Velha que vendi ——— 30$000
Relebi dopanno de veludo datumba q vendi ——— 1$500
Relebi apromessa de Mel Fr.co ———
Relebi apromessa de Mel de Fran.co Gaeyro ——— 1$500
Relebi apromessa de Joaõ Glz. ——— 1$500
Relebi apromessa de Mel da Silva ——— 1$500
Relebi apromessas de Lourenço Luiz e Sua Mer emvida 3$000
Relebi alcance depromessa de Mel Glz valente ——— 1$800
Relebi alcance depromessa de Mel Glz Serra ——— $960
Relebi alcance dameza de Mel Glz Serra ——— $550
Relebi de Resto de Meza de eclem.a Mor.a ——— $550
Relebi dos Sr. cruzebio q deixou Mel Luiz perpetua ——— 1$500
Relebi dos Sr. cruzebio q deixou Mel Luiz perpetua ——— 2$810
Relebi de Resto depreditorio do Anno passado de Cantar
Relebi de Resto de Resmolla do dito Sr ——— 4$360
Relebi de Resto alcance de resmolla do dito Sr ——— 3$680
Relebi de velador depralla alcance do dito Sr ——— $480
Relebi de Mel da Costa Braga de resmolla ——— 2$945
Relebi das Cortinas ferro e Sua figura q vendi ——— 1$147
Relebi de resmolla daporta media do Sr ——— $640
Relebi de aluguer de Sera por vezes ——— 1$020
Relebi do ornam.to do Liuro e do Sr Cruz.o e do Sr Bernardo
Relebi de Alcance Fran.co Glz do dito ——— 1$740
Relebi de aluguer datumba ao neves e Seu alcance ——— 3$180
Relebi a Conta do Resto do aluguer datumba ——— 1$600
Relebi de promessa de Fran.co Pereyra ——— 1$500
——— 174$586

Despeza da d.ta Comf.a dos Passos do d.o Anno de 1737 [illegible]

Pello Sermaõ em dia dos s.tos dos Passos	2$880
Pella missa Cantada no dia da festa	$940
Pello q. dey a muzica Comforme o costume	5$000
Portachas, alfinetes e incensso	$480
Pello q. se gastou de cera em todo Anno e aluguer	4$190
Pll 6 azates de Comfeites a 110	$660
Pello oficio geral por todos os defuntos	4$000
Pll 40 missas p.a mesmos do Anno passado Conforme o estatuto	4$000
Pll 2 Annaes ao P.e Jose do Domingo e esta feira	11$200
Pello q. paguei de cera do Anno passado	13$740
Pello q. dey de Concertar o guiaõ do Anno passado	$800
Pello Comcerto da vidrassa do s.r	1$600
Pello q. dei ao D.or visitador	$080
Pll 21 v.as de panno de linho q. deu Roza M.a dos Banhos	$
Pellos q. Comprey de Rendas p.a 3 alvas novas q. fiz	4$640
Pello q. dey de feitio dellas	1$480
Pll 4 aciprestes q. Comprei p.a o Andor do s.r	3$120
Pll 4 piramollas em paõ p.a elles e pratear	2$280
pellas tarrachas p.a as d.tas piramollas	$240
Pll 40 missas a 80 rs por todos os def.tos do Anno 735 do estatuto	3$200
Pello Caixaõ pregos e feitio p.a os aciprestes	1$354
Pellos Latoins da Crus do s.r e Andor p.a forro	2$400
Pella Sanefa em paõ e molhadura	14$190
Pello q. dei de adourar e fazer pranxas	25$320
Pll 42 C.os de olanda a 120 p.a a Cortina e feitio	5$400
Pll puntar o frontal varas do palio Crux e Andor	3$800
Pll hua esteira nova e hua esmolla por ordem do q.or	$580
Pll 2 almudes de azeite por diversos pressos	5$300
Pll 24 brassas de Corda p.a as Cortinas	$220
Pll 2 Licenssas de 2 Annos dos Captivos	$440
Pll 25 primaõs def.tos a 15 missas	37$200
	160$734

Emporte a Lauda atras como se ve — 160$834
Pp 40 missas conforme os estatutos p.a defuntos — 4$000
Emporte a despeza como paresse — 164$834

Recibo — 174$586
Despeza — 164$734
Deposito — 009$852
Recebi mais de hua esmola — 4$890
Deposito — 14$742

Aos 12 do Mes de Julho do Anno de 1737 nos os oficiais novos abaixo asignados tomamos contas aos oficiais velhos emprez.ca do M.to R.do P.e vigr.o a Sim do Rendim.to como da despeza, e as achamos boas, e de receber e achamos ficar em deposito q. esta conf.e quatorze mil oito centos e sincoenta e dois v.s os. Coais recebeo o escrivão An.to Pinto, e por ser verdade mandamos fazer este termo de entrega que todos asignamos. Hoje dia Mes e Anno ut supra. mais recebeo o escrivão Coatro mil oito centos e noventa reis q. tudo faz 14$742 era ut supra.

09$852
4$890
14$742

Fran.co Gl.z de Azevedo

Fr. Bento de S. Thomas
Vigr.o Antonio Pinto de Souza
Manoel Lopes da Silva

Conta tomada a Confraria do Santo Espirito
do Anno de 1757 — 114

Barbosa

Anno do Nascimento de Nosso Senhor Jesus Christo de mil settecentos e trinta e sette annos aos vinte e sette dias do mes de Setembro do dito anno nesta Cidade de Porto e moradas do Doutor Corregedor da Comarca e Desembargador Victoriano da Costa de Carvalho aqui se lhe tomou pella maneira seguinte

Receita

Achouse importar o Rendimento da Confraria do dito anno cento e setenta e quatro mil quinhentos e oitenta e seis — 174586

Despeza

Achouse importar a despeza cento e sessenta e quatro mil setecentos e trinta e quatro reis — 164734

Alcançe

Achouse importar o alcançe quatorze mil settecentos e quarenta e dous — Alcançe 14742

E desta maneira houve elle Doutor por findo esta conta

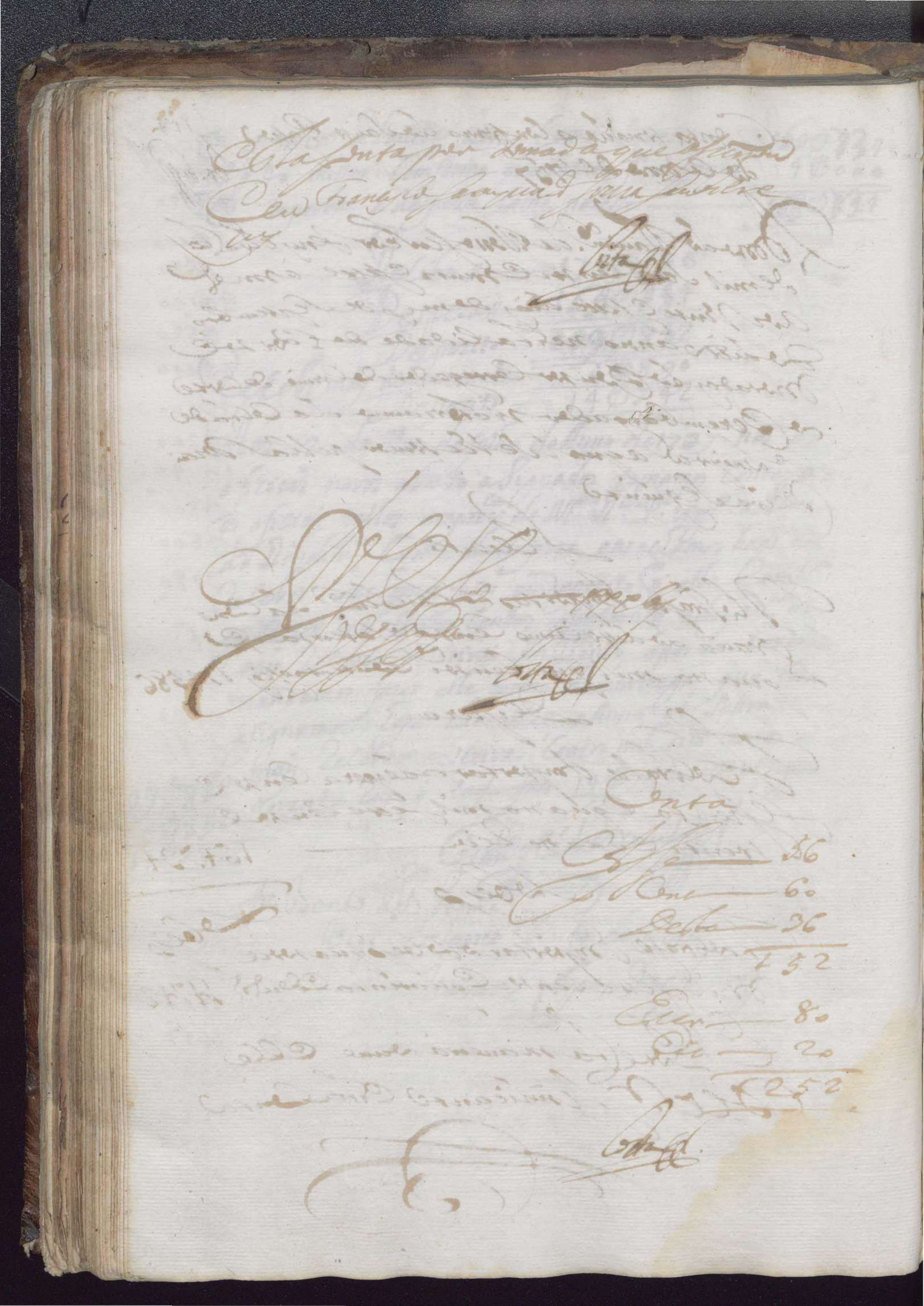

Rendim.to da Comfr.a dos dos Santos Passos do Anno de 1738 p.a o Anno de 1739 he o seguinte.

Pello que recebi do deposito do Anno passado	14$742
Pello que recebi do livro dos Annuais	39$390
Pello que recebi de 12 irmaos q a centes	2$160
Pello q recebi de 9 irmaos da meza a q se deve 300	13$200
Pello q recebi de 3 officiais da Comfraria	4$500
Pello q recebi do zelador da p.ta da prassa	2$120
Pello que recebi das esmollas da S.ta Reliquia	4$790
Pello que rendeo a esmolla da porta da Igreja	1$175
Pello que recebi do Misal velho q se vendeo	1$200
Pello que recebi de 2 irmaos da meza do Anno passado	3$000
Pello que recebi do zelador da prassa de resto do Anno passado	$560
Pello que recebi das promessas de 4 defuntos irmaos novos	6$000
Pello que recebi do Aluguer da cera	$260
Pello q recebi do Aluguer de 2 vezes da capa	$240
Pello q recebi do aluguer de 2 vezes ornam.ta	1$440
Soma todo o recibo salvo erro	94$777

Recibo // — // 94$777
Despeza // — // 83$103
Deposito. 11$674

Despeza da Confr.ª dos Sanctos Passos do dito Anno de 1738 p.ª o Anno de 1739 he a seg.te — 116

	Dobras
Pello q dey de 23 defuntos a 15 missas a 100 rs	34$500
Pello que dey do sermão da festa	2$880
Pello que dey a muzica	6$000
Pello que dey ao trombeta	$720
Pello que dey de 6 Arates de cera feita	$000
Pello que dey da Missa da festa	$950
Pello que dey de encenso tacheas e alfinetes	$240
Pello que dey do oficio dos Irmaos defuntos	3$600
Pello que dey da missa de Santo André	$850
Pello que dey ao capellão da missa dos Domingos	6$000
Pello q lhe dey ao d.º do Annal das sestas feiras	5$200
Pello q se gastou de Azeite Lui alm.de em.º e 3 canadas	4$550
Pello q se deu ao S.or Corregedor das Contas	$553
Pello que dey de hua esmolla por ordem do S.or	$100
Pello que se gastou Com sera todo Anno	12$300
Por 40 missas pellos Irmaos conforme o lasp. do Estatuto	4$000
Soma toda a despeza Conforme se ve	83$103

Aos 13 dias do Mayo de 1738 nos os oficiais novos abaixo assignados tomamos Contas aos oficiais velhos em prez.ca do M.to R.do S.r vigr.º assim de Recibo como despeza e as achamos boas e ficar em deposito onze mil seis centos e setenta e dous reis o Escrivão Euzebeo o escrivão Ant.º Frz e por der vesd. manda a nos fazer este termo q todos assignamos hoje dia e anno ut supra

o P.e Fr. Bento de S. Thomas vig.º

Lour.co Piriz

Ant.º Frz. Soutto

Joam de Sousa

Com mais deve em por mei Contas aos ofeciais desta Confraria por achar meyertencia conforme as suas bullas e estatutos de la que me pertenciam

Aprezentaram e Mas Lmei do anno de 1736 e do anno de 1737 e pollachar sertas e somas Mas aprovo e man do mais se tenham lo mem visto eu Mas ter toma do dado nesta Sgra. Sub meu Sinal Tom.ª aos 14 de Mayo de 1738 e eu Gº Lopes Montr.º Secretario da volita a escrevi

Barretto

Dos ditos dous annos a sima — — — — 80 reis

Conta da Confraria dos Santos Passos de Sam Joam da Foz do Anno de 1738

Anno do Nascimento de Nosso Senhor Jesus Christo de mil sete centos e trinta e oito annos aos vinte e tres dias do mes de Ma yo do dito anno e mesmo lugar de Matozinhos e Casas de aposen tadoria do Dr. Provedor desta Co marca a Lisboa conta aos offi ciaes da dita Confraria pella ma neira seguinte

Rda

Ao Louvelle Doutor Provedor em portas e Rezeitado mesmo an no junto como depositado pa sado a quantia de noventa e co tro mil sete centos e setenta e sette reis — — — — Rda

948777

Dm

Bolaff

Ds

Acha ~~em portar a despezado~~
~~me~~ ~~[illegible]~~ ~~a quantia~~ ~~[illegible]~~
~~ya~~ ~~[illegible]~~ cento e tres reis Ds
83103

Sub.º

Acha que ~~da quantia~~ da re
ceita deu contando a despeza
ficava ~~[illegible]~~ seiando a quantia
de onze mil seiscentos setenta
e quatro reis — — — — Sub.º
118674

Por esta maneira ouve
elle Doutor Provedor esta
conta por tomada que man
dou se cumprisse e guardasse
e assignou e eu Qualtro vaz
da Silva Alferes forado o Sobrecy

Vidalgo

Alf 56
Fol 60
116

Assello

Vidalgo

[illegible]	56
[illegible] Cont	60
Soma	116
Recevimos	80
Id	20
Cont	36
Somatudo	252

Nozzo

Rendim.to da Comfraria do S.r dos Santos passos do Anno de 1739 p.a o Anno de 1740 he o seg.te

Pello q̃ Recebi de deposito do Anno passado	11$674
Pello que Recebi das premessas de 9 Irmaõs defuntos dos Irmaõs nouos a 1$500 cada hum . . .	13$500
Pello que Recebi de dois Irmaos que passaraõ p.a o Ceo	3$000
Pello q̃ Recebi do Zelador da p.te da Cantr.a do anno passado	2$400
Pello q̃ Recebi do P.e Eusebio Bento dos Santos como Testamentr.o de Maria Luiz Prepetua . . .	2$400
Pello q̃ Recebi de Domingos Ant.o Guim.es como Testamentr.o de Catherina Carualha q̃ falleceo no Rio de Janr.o	10$000
Pello q̃ Recebi do Zelador da p.te da Cantr.a do anno passado	$960
Pello q̃ Recebi de dois Irmaos da mesa do Anno passado	3$000
Pello q̃ tem Rendido a esmolla da Santa Reliquia	5$422
Pello q̃ Recebi de dois Irmaos q̃ entraraõ de nouo	3$000
Pello q̃ Recebi das bacias q̃ pediraõ em media do S.r . . .	$550
Pello q̃ Recebi de 9 Irmaos de mesa deste prez.te anno	13$500
Pello q̃ Recebi de dois officiais deste prez.te anno	3$000
Pello q̃ Recebi de huã esmolla q̃ se deu ao S.r . . .	$360
Pello q̃ Recebi de a Lugel da Capa das perijos . .	$120
Pello q̃ Recebi de a Lugel do Cornam.to	$600
Pello q̃ Rendeo o Liuro dos Anais saluo erro . . .	37$380
Pello q̃ Recebi do Zellador da par.te da Cantr.a deste a	4$040
Soma tudo como parece saluo erro —	114$906

Recibo " — " 114$906 rs

Despesa " — " 86$965 rs

Deposito — " 27$941 rs

Despeza da Comfraria dos Santos pasos do dito Anno de 1739 p.a o Anno de 1740 he o seg.te — Borbas

Pello q̃ dey de 23 Irmaos defuntos a 15 missas a 100 rs	34$500
O Sermão q̃ paga a Comfraria he a esmolla q̃ deve o Crivão da dita Comfraria	5$500
Pello q̃ se deu a Murua	$080
Pello que se deu ao D.or Vizitador	$255
Pello q̃ se deu ao D.or C.or das Contas	$960
Pello q̃ dey ao Pintor de Consertar o nicho do S.r	2$820
Pello q̃ dey p.a a Ceyte	$750
Pello q̃ dey aos P.P. q̃ Cantarão a milla de S.to Andre	$600
Pello q̃ dey de Conserto da Cruz	$050
Pello que dey de huã esmolla a hũ Cativo	$840
Pello que dey p.a 7 a Rateiz de Comfeitos a 120	$210
Pello que dey p.a Emsenso e hũ vidro p.a a Lampeda	1$200
Pello q̃ dey ao Torombeta	3$200
Pello q̃ dey do officio Gr.l de 16 P.P. a 200 rs	$700
Pello que dey da missa de festa do Snr.	11$200
Pello q̃ dey ao Capellão q̃ dey os Annos da Sesta e Domingos	19$500
Pello q̃ dey ao Serrilheiro da Sera q̃ se gastou todo a	4$000
Por 40 Millas pellos Irmaos Comforme o Cap.o do estatu	$600
Por d.o q̃ dey ao Tiriour.o p.a Sera	86$965
Soma a despeza salvo erro	

Aos 6 dias do mes de mayo de 1739 a nos officiais novos abaixo assignados tomamos Contas aos officiais velhos em prez.ca do M.to Rd.o P.e Vig.o assim do Recebo como despeza e as achamos boas e sitas em deposito vinte e sete mil e nove centos e Corenta e hum Rea e os Coais Recebo o escrivão M.el da Costa Tavora e por ser verdade mandamos fazer este termo q̃ todos assignamos hoje dia e Anno ut supra

Fr. Bento de S. Thomas
Vig.o

[illegible] Neves

[illegible] Tavora

Conta da Comp.ria do Fundo
Cassa de Subsidios do
Armado de 1739

Importa o Rendimento do Subsidio
de 2 por cento de todas as
Fazendas, que entrarão
neste Reyno, e sahirão
delle, pertencente a
Real Fazenda, no
Anno de 1739

Importa a Receita
Geral, que se fez
neste Armazem
de Lisboa Occidental
dos Direitos
de Subsidio
de 2 por cento
de todas as
Fazendas, que
entrarão neste
Reyno, e sahirão
delle, pertencente
a Real Fazenda
no Anno de
1739 — — — — —

Rs 1148706

Importa a Receita
Geral, que se fez
neste Armazem
de Lisboa Oriental
dos Direitos
de Subsidio
de 2 por cento
de todas as
Fazendas, que
entrarão neste
Reyno, e sahirão
delle, pertencente
a Real Fazenda
no Anno de
1739 — — — — —

Rs 868965

Sub

Importa a Receita
Geral, que se fez
neste Armazem
de Belem dos Direitos
de Subsidio
de 2 por cento
de todas as
Fazendas, que
entrarão neste
Reyno, e sahirão
delle, pertencente
a Real Fazenda
no Anno de
1739

Rs 279741

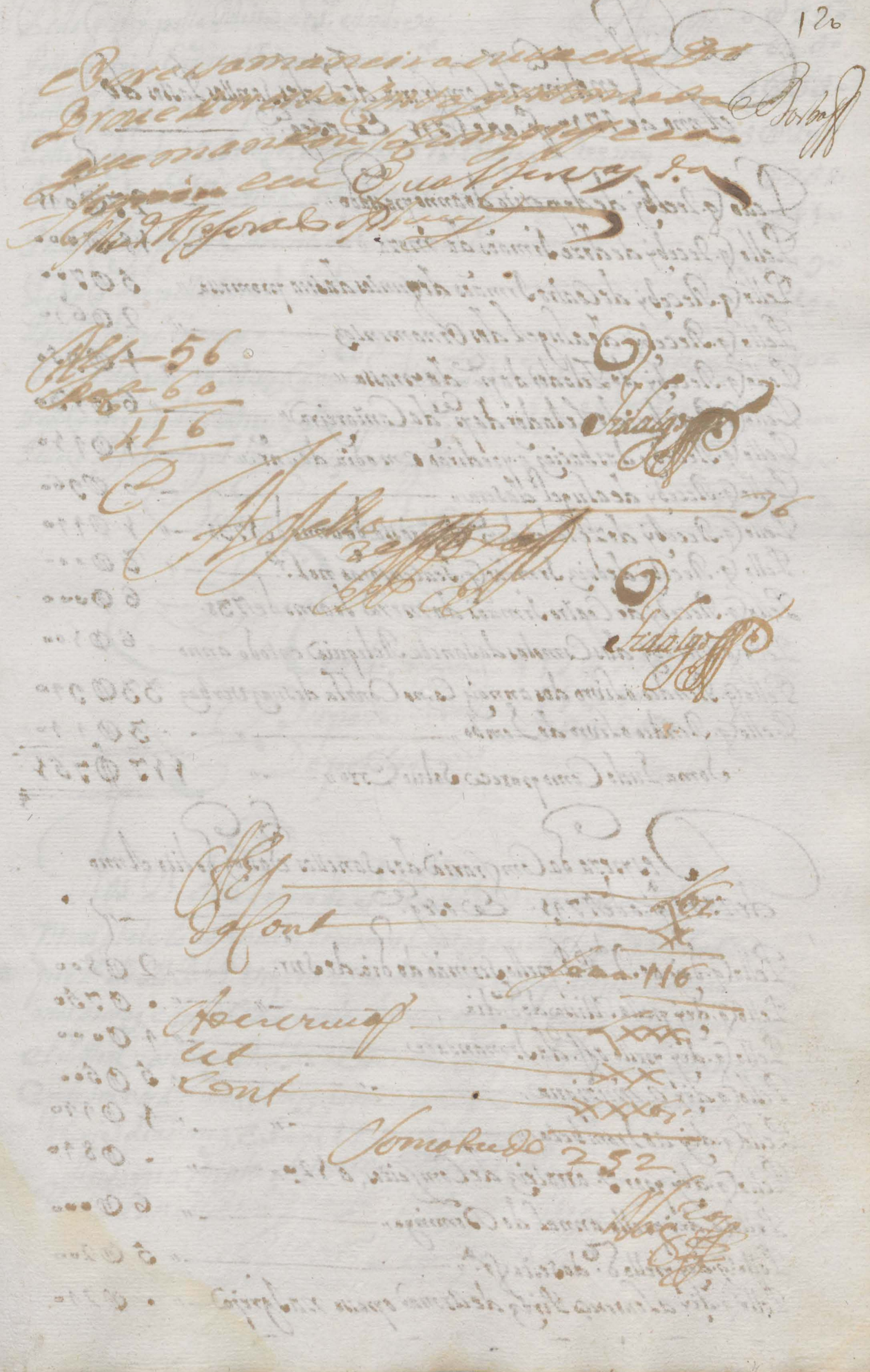

Rendim.to da Comfraria do S.r dos Santtos Passos do Anno de 1740 p.a o de 1741 E o seg.te

Pello q. Receby de depozito do anno passado	27 ⊕ 041
Pello q. Receby de doze Irmaõs da Meza	18 ⊕ 000
Pello q. Receby de Coatro Irmaõs defuntos da sua promessa	5 ⊕ 700
Pello q. Receby do alugel dos Ornamentos	2 ⊕ 640
Pello q. Receby do Zelador da p.te da prassa	1 ⊕ 950
Pello q. Receby do Zelador da p.te da Cantarejra	6 ⊕ 130
Pello q. Receby das baciaz q. pedirão em o dia do Snr.	1 ⊕ 410
Pello q. Receby de alugel da sera	0 ⊕ 960
Pello q. Receby do Zelador da p.te da prassa do anno de 1738	1 ⊕ 440
Pello q. Receby de doiz Irmaõs q. se acentarão no L.o	3 ⊕ 000
Pello q. Receby de Coatro Irmaõs da Meza do anno de 738	6 ⊕ 000
Pello q. Receby das Esmolas da Sancta Reliquia en todo anno	6 ⊕ 100
Pello q. Rendeo o livro dos annaiz como consta de suaz verbaz	33 ⊕ 940
Pello q. Rendeo o livro do Tombo	3 ⊕ 440
Soma tudo como parece salvo erro	117 ⊕ 751

Despeza da Comfraria dos Sanctos Passos do dito Anno de 1740 p.a o de 1741 E o seg.te

Pello q. dey ao R.do P.P. pello Sermão do dia do Snr.	2 ⊕ 800
Pello q. dey pella Missa do d.to dia	0 ⊕ 750
Pello q. dey pello off.o da Irmandade	4 ⊕ 000
Pello q. dey a Muziqua	5 ⊕ 500
Pello q. dey ao Trombeta	1 ⊕ 440
Pello q. dey por 7 arrateiz de Comfeitos, a 120	0 ⊕ 840
Pello q. dey pello annal do Domingo	6 ⊕ 000
Pello q. dey pello d.to da sesta fr.a	5 ⊕ 200
Pello q. dey a Lourenço Pirez de Armar o passo na Igreja	0 ⊕ 240

Pello q. dey pella Missa de S.to Andre	Barbosa	0 ∅ 750
Pello q. dey a Eua mulher por Cert. serv.o		. ∅ . 50
Pello q. dey p.a azeite que se gastou en todo anno		5 ∅ 350
Pello q. dey de 17 Irmãoz defuntos, a 15 Missaz, a 100 reis		25 ∅ 200
Pello q. dey o D.or Correg.or de Lomar Contaz		. ∅ 252
Pello q. dey pello Comcert da Campainha		. ∅ 110
Pello q. dey pella sera de todo anno		15 ∅ 090
Pello q. dey p.a incensso		. ∅ 050
Pello q. dey por 40 Missaz q. mandei dizer p.los Irmãos Viuos, e defff.os a 70		2 ∅ 800
Pello q. dey por doiz Breuez p.a ser preuiligiado o altar do S.r dos S.tos Passoz		4 ∅ 200
Pello q. dey de alugel dos Rostos, e Orgão		. ∅ 480
Soma a despeza, salvo erro		81 ∅ 102

Recibo	117 ∅ 751
Despeza	. 81 ∅ 100
Depozito	36 ∅ 651

Aos 21 dias do mes de Julho de 1740 a nos os Officiaiz nouos abaicho asignados tomamos Contaz aos Officiaez velhos em prez.ca do M. R. P. Vigario asim do Recibo como despeza, e as achamos bomaz, e ficar em deposito trinta, e seiz mil, e seiz Centos, e sincoenta e Eu. Rial, os Coaez Recebeo o Escriuão Manoel Carvalho Soarez, e por ser verd.e mandamoz fazer este termo q. todoz asignamos Ir Eoje dia, mez, e Anno Ut supra.

Antonio Pinto de Souza
Manoel Carvalho Soarez

Manoel de S. Ioze
Vig.o

Rezaõ. Tomaz Pinto

122

Borba

Ho Questor Armedor ... que ... mandado ... que ... que ... por ... ... Questores de ... ... de ... [illegible]

Mas

R — 56
Jo — 60
116

Asello ... 36

Mas

R — lvi
de Sont — lx
Soma 116
Breuiarios — xxx
ut — xx
Sont — xxxvi
Somatudo 252

Vaz

Rendim.to da Comfraria dos S.r dos S.tos passos
do anno de 1741 p.a o anno de 1742 [illegible]

Sello q̃ recebi de deposito do anno passado	36$651
Sello q̃ recebi de dos irmãos da meza	15$000
Sello q̃ recebi do escrivão e procurador	9$000
Sello q̃ recebi de hũ irmão do anno de 1740	1$500
Sello q̃ recebi de hũa esmolla do D.or João da Costa Lima como testamento de seu pay	5$000
Sello q̃ recebi de tres irmãos defuntos de suas premissas	4$500
Sello q̃ recebi das Bacias da porta da Igr.a	1$020
Sello q̃ recebi do p.e Sabb.ro das esmollas da S. Reliquia	7$013
Sello q̃ recebi do zillador da prasa	3$150
Sello q̃ recebi do zillador de Cantareira	2$990
Sello q̃ cobrei do libro dos anais como consta	37$240
Sello q̃ recebi de 14 irmãos de seu assento	2$580
	119$644

Despeza da Comfraria dos S.r dos Santos passos
do d.o anno de 1741 p.a o anno de 1742 [illegible]

Sello q̃ dei ao R.do p.e pello ser mão do dia dos S.r	2$880
Sello esmolla q̃ dei pella Missa do dia dos S.r	$650
Sello q̃ dei pello officio da Irmandade	3$000
Sello q̃ dei a Muzica do dia dos S.r	6$000
Sello q̃ dei a o trombeta	1$440
Sello q̃ dei por 7 arrates de Comfeitos [illegible]	$840
Sello q̃ dei pello anal das Missas do Domingo	6$000
Sello q̃ dei pello d.o da Sesta fr.a	5$200
Sello q̃ dei de esmolla da Missa de S. Andre	$650
Sor hũa esmolla q̃ mandou dar o Juiz	$120
Sello q̃ dei de pintar a cruz e varas do pallio	$400
Sello q̃ dei de alimpar o retabollo	$480
Sello q̃ dei a hũa m.er por serto serviço	$050
Sello q̃ dei da fera de todo o anno	13$240
Sello q̃ dei de 19 irmãos e irmãs defuntos a quinze Missas cada hũa esmolla de 100 rs	28$500
Sello q̃ dei de esmolla de 40 Missas que mandei dizer pellos irmãos vivos e defuntos de esmolla de 80 rs	3$200
	72$650

Vatte a lauda atras	Borba	72 0650
Sello q dei ao Carpinteiro Mel da Silva		0100
Sello q dei por dois vidros p.a as alampadas		0120
Sello q dei p.a em senso		0120
Sello q dei p.a azeite p.a todo o anno		5 0580
Sello q dei de alugel de hua costa n.a de velludo		0480
Sello q dei p.a tafeta p.a consertar a tunica		0300
Por hu.o de olandilha p.a conserto das cortinas		0160
Sello q dei a q.m foi buscar a sera e leuala		0200
Sello q dei a Jo.o Ribr.o de pregos e conserto da forquilha		0120
Por es molla de hua missa hu Dom.o q faltou o capellão		0120
Por vinho p.a a missa do Officio		0040
Soma a despeza salvo erro		79 0990

Recibo	119 0644
Despeza	79 0990
Deposito	39 0654

Aos 18 dias do mes de Junho de 1741 nos officiais novos abaixo assignados tomamos contas aos officiais velhos em presença do M. R.do p.e Vigr.o assim do recibo como da despeza e as achamos Somas e ficar em deposito trinta e nove mil e seis sentos e sincoenta e quatro rs que recebeo o escrivão Fran.co da Silva dias e por assim ser verd.e mandamos fazer este termo que todos assignamos hoje dia e mes e anno supra

Francisco da Silva Prop.r Domingos dos S.tos de Lisboa

Fr. Manoel de S. Joze Vigr.o

Barbosa

Conta por soma da que mandou se
cumprisse e assignou eu

Quatro vezes do Sr. Alferes Alforado o Ouvr.

Mas

Rs — 56
Soc — 60
116

Assento — 36

Mas

Rs — Lbi
Da Cont — xx
Soma 116

Adeverimos — Lxxx
Ut — xx
Cont — xxxbi
Soma tudo 252

Vasconcellos

Rendimento da Confraria do Snr.º dos Santos Passos desta Freg.ª de S. João da Foz do Douro do anno de 1742 p.ª o de 1743 Sendo Juiz Domingos dos Santos de Oliv.ª Escrivão Fran.co da Silva Diaz Fezr.º Valerio Fran.co dos S.tos Procurador Costodio Fran.co o Seg.te

Pello que ficou em depozito do anno passado	39$654
Pello que rendeo o Liuro como seue de suas verbas	39$980
Por Coatro Irmãos q. entrarão de nouo a 1500 rs	6$000
Pello q. rendeo o Luger dos Ornamentos	1$320
Pello q. rendeo a tumba	6$600
Pello q. rendeo a bacia a porta da Igr.ª no dia do Snr.º	1$520
Pello q. rendeo a esmolla da Santa Reliquia	4$080
Pello q. recebi do Zellador da parte da Praça	2$156
Pello q. recebi do Zellador da parte da Cantarey.ra	2$625
Pello q. recebi de doze Irmãos da Meza a 1$500 rs	18$000
Pella esmolla do Escrivão, Fezr.º e procurador	4$500
Pello q. Cobrey de dois Irmãos do anno passado, e resto de outro	3$300
Pello q. rendeo o Liuro do asento dos Irmãos q. entram de nouo	3$600
Pello q. recebi de sete Irmãos nouos que falecerão a 1500 rs	10$500
Pello q. renderão as esmollas da Vera q. a Lugei	$940
Pello q. derão dois devotos de esmolla	$880
Soma do Rendim.to saluo erro	145$655

Rendim.to ... 145$655
Despeza ... 72$369
Depozito ... 73$286

Despeza da Confraria do S.r dos Santos Passos do anno de 1742, p.a o de 1743 e

Por 2 almudes de az.te que se gastarão en todo o anno	6$	550
Pella Missa de Santo Andre	$	600
Pello q. paguey aos Cativos de tirar duas Licenças	$	420
Por 7 arateis de Confeitos	$	840
Pello que dey a Muzica do dia da Festa	6$	000
Pello q. ao P.e Pregador do dia da Festa	2$	880
Pello q. dey ao trombeta	$	960
Pello q. dey ao Sirieyro da Sera de todo o anno	9$	480
Pello q. paguey do Anal dos Domingos	6$	000
Pello q. paguey do Anal das Sextas f.as	5$	200
Por 255 missas de dezasete Irmãos q. falecerão a 100 rs	25$	500
Por 40 missas q. mandey dizer pl.os Irmãos vivos e defuntos Conforme o Capitulo do Comprimisso a 70 rs	2$	800
Pella esmolla q. dei a hum clerigo por ordem do Prelado	$	100
Pello q. importou o anniversario, e Missa da Festa ao P.e Vigr.o e assistencia aos mais clerigos da d.a	4$	300
Por vinho p.a o d.o off.o e encenço, tachas e alfinetes	$	235
Pello q. dey ao D.or Corregedor de tomar Contas do anno de 1740, e de 1741 e	$	504
Soma a despeza salvo erro	72$	369

Aos 20 dias do mez de Julho do anno de 1742 e nos os Off.es novos abaixo assignados tomamos Contas aos Off.es velhos em prez.a do M. R. P.e Vigr.o assimo do rendim.to Como despeza, e achamos estas Certas, e boas, e ficar em depozito setenta e tres mil duzentos e oytenta e seis reis que recebeo o escrivão Bento de Souza Pica, e por ser verdade mandamos fazer este termo, q. todos assignamos. Hoje dia mez, e anno ut supra.

Silvestre dos Santos Moya

Bento de Souza de Carvalho

Caetano + Luiz N. Manoel de Jozé Vigr.

E m acto de vizitaçaõ tomej contas aos officiais desta
confraria deste anno de 1742 por achar perventa a
posse da Mitra como se ve a f. 5 e continuada por m.tos termos
e pellas achar boas e certas lhas aprovo e mando mais se lhe
naõ tomem, visto eu lhas ter tomado per me pertencer da
da em vezita nesta Igreja de S. Joaõ da Foz aos 10 de 8.bro de
1742 a e eu o L.do Ant.o Ribr.o Rangel secretr.o da vez.a
q o escrevi

Pim.ta

Desta — 40 rs

Contas da Confraria de
Santos Passos da Sem Joaõ
da Foz do anno de 1742

Anno do Nascimento de
nosso Senhor Jezus Christo
de mil e setecentos e quarenta
e dois annos aos tres dias
do mez de Março deste
[illegible]
[illegible]
[illegible]
[illegible]
[illegible]
[illegible]
[illegible]

Borbaff

Tomadas estas contas p.ª manr.ª seg.ª

Vª

Achou hauer de R.ª cento e quarenta e cinco mil seiscentos e sincoenta e cinco reis

Vª

Desp.ª

145655

Achou hauer de desp.ª setenta e dous mil trez.tos e sesenta e noue reis

Desp.ª

072369

Sob.º

Achou ficar sobejando setenta e tres mil duz.tos e oitenta e seis reis

Sob.º

73286

E por esta manr.ª ouve estas contas por tomadas e assim armandou comprir e eu Quatter vas das ... Coforado o ...

Mcaff

Aess — 36
conta — 60
116
5

Aossello — 36
vss ex.ª

Mcaff

Rendimento da Confraria do Senr dos Sanctos passos desta freg.a de S. João da Foz do Douro do Anno de 1743 @ p.a de 1744 @ Sendo Juiz Silvestre dos Santos Maya e escrivão Bento de Souza e Carv.o Mezoureiro Caetano Luiz e procurador Costante Ander o seguite

Pello q. ficou em deposito do Anno passado	73 ⊘ 286
Pello q. rendeo o Liuro dos Anais como seue nas vebas	36 ⊘ 690
Pello q. rendeo o Liuro do asento dos Irmoins q. entram de nouo	4 ⊘ 440
Pello q. recebi do Zellador da Cantareira	4 ⊘ 683
Pello q. rendeo a tumba	7 ⊘ 800
Pello q. recebi de esmolla de tres deuottos	1 ⊘ 760
Pello q. recebi do Zellador da parta	2 ⊘ 623
Pello q. rendeo os aluguejs dos ornamentos	1 ⊘ 200
Pello q. recebi de aluguel de sera	⊘ 740
Pello q. rendeo a Bacia a porta da Igreja em dia do Senr	1 ⊘ 058
Pello q. rendeo a esmolla da sancta Reliquia	7 ⊘ 055
Pello q. recebi de seis Irmaois nouos q. fallecero a 1500 rs	9 ⊘ 000
Pello q. recebi de resto do dote de Mel q. lhe valente	1 ⊘ 200
Por sinco Irmoins q. entraro de nouo a 1500 rs	7 ⊘ 500
Pello q. recebi do escriuão Mezoureiro procurador	4 ⊘ 500
Pello q. recebi de onze Irmoins de meza a 1500 rs	16 ⊘ 500
Pello q. recebi de hum Irmão perpetuo a conta	. ⊘ 960
Soma o rendem.to salvo erro	180 ⊘ 996

Rendim.to	180 ⊘ 996
Despeza	88 ⊘ 702
Deposito	92 ⊘ 294

Dessoeza da Confraria do Senr dos Santos Saluz do Anno
de 1743 & 1744

Barbosa

Cordois almudes de Azeite q Segastaro Cento do Anno — 11 5$840
Pello q deu o Dor Corregidor de Cauer de Cruz — — — — 11 $232
Pello q deu o Dor Vigetador de Cauer de Cruz — — — — 11 $040
Pella Missa de Santo Antonio — — — — 11 $600
Pello q deu de fazer as Estoquetas de Lotam de novo — — 11 2$240
Pello q deu de almuadiga Cheia do Senr — — — — 11 6$000
Pello q deu de almuadiga de Cera nagro de Lotam — — — 11 1$200
Pello q deu de Consertar Cua Caldr p a de Calix — — — 11 $160
Pello q deu de Aluguel do Retor p dia do Sr — — — 11 $720
Pello q deu pello Sermam do dia do Senr — — — 11 2$400
Pello q Importou o Aniuersario e Missa da festa ao Cr
Vigr e a Sacristia aos mais Clerigos dad — — — — 11 4$450
Pello q paguei do Anal do Domingo — — — — 11 6$000
Pello q paguei do Anal das Festas p a — — — — 11 5$200
Pello q deu de Cadeado p a Encenllo — — — — 11 $110
Pello q deu p a pregar alfinetes Faxas e Vp a Cofilio — — 11 $110
Pello q deu o Sereejro de Cera de todo Anno — — — 11 15$200
Pello q deu o Cadeado Sereejro de Aluguel de Cuas Cellas — 11 $100
Por 342 Missas de Vinte e tres Irmaos q falleceo ao — — 11 34$200
Por 40 Missas q mandou dizer pello Irmaos Viuos e
defuntos Conforme o Capitulo do Compromisso a 2$ 11 — 2$800
Por 11 Missas q paguei am do S Senior q deu tem 11 1$100

Soma a desoeza e Saluo Erro — 88$702

Aos 15 dias do mes de Xbro do Anno de 1743
nos officiais nesta abaixo assignados tomamos Conto aos
officiais delle em presença do M Rdo Cura Vigario e Sim
ao Irmaos Coms dadesoeza em casa de Lamos e Cheo de
Senr em despeza de Cento e Oitenta e dois Mil e duzentos e
noventa e coatro reis q Recebeo o Irmao Bento de Souza e
e por ser verdade mandamos fazer este termo q todos
assignamos Feito dia mes e Anno Ut supra

Bento de Souza e Carneiro

Diaz

Barbosa

Ha de importar a despeza
a 8.ª Costo mil settecentos e doy reis — Diaz 88$702

Sobr.

Ha de fiquar de sobejo a q.ta
Noventa e doy mil duzentos
Noventa e Quatro reis — Sobr. 92$294

Por esta Mand.ª a que elle
Por Provedor esta Conta por
demada q. fulgou por sim.ª e a fi
q. nou em Quatter cas da silua
Motorado Sobrinho

Ruy

Ag — 56
Cont — 60
116

Rossello — 36
Vasq.ª

Ruy

Ag — 56
Da Cont — 60
Soma 116
Acrescimo — 80
+ cet — 20
Cont — 36
Soma tudo 252

Nal

E macto de V.am tomey contas aos officiaes
desta Comtaria do anno de mil e sette centos
e sarenta e trez, por achar preuenta a posse
da Mitra como se ve dos termos Continua
dos neste Liuro, e por achar boas e certas
as approuo e mando mais se lhe na tomem
Visto eu ar tertomedo por me pertenser
Dada nesta Igr.a de Sam Joaõ da Foz aos
23 de Junho de 1744 a eu o P.e Manoel
da Fon.ca Mendes Secret.o da Vrtela o escrevy

Souza

Desta 40

Rendimento da Comfraria do Senr dos Sanctos Passos
desta freg.ª de S. João da Foz do douro do Anno de 1744 p.ª o de 1745 @
Sendo Juiz o Pilloto mor dom.ᵒˢ Varella Barca escrivão
Bento de Souza Carvalho Tezoureiro Caetano Luis Procurador
o Capp.ᵃᵐ Fran.ᶜᵒ Xavier Pinto

Seguinte

Pello q̃ ficou em deposito do Anno passado	92	294
Pello q̃ Rendeo o Livro dos Annais como se ve nas verbas	39	040
Pello q̃ Rendeo o Livro do Asento dos Irmoins q̃ entrarão de novo	07	880
Pello q̃ Recebi do Zelador da Cantareira	03	653
Pello q̃ Recebi do Zellador da parra	02	400
Pello q̃ Recebi da esmolla da Santa Reliquia	04	640
Pello q̃ Recebi da esmolla do porta da Igreja do dia do Sr	00	673
Pello q̃ Recebi do Zellador da parra do Anno de 1743 @	00	800
Pello q̃ Recebi de Aluguel dos ornam.ᵗᵒˢ	00	600
Pello q̃ Recebi de hum Irmão de meza do Anno de 1741 @	01	500
Pello q̃ Recebi do escrivão e Tezoureiro e procurador	04	500
Pello q̃ Recebi de 8 Irmoins de meza a 1500 rs cada hum	12	000
Por 8 Irmoins q̃ entraro de novo Recebi o dote delles a 1500 rs	12	000
Por 8 Irmans e Irmais novos q̃ falleceo Recebi o dote delles	11	700
Pello q̃ Recebi de hum devoto de esmolla p.ª o dito Sr	00	720
Pello q̃ Recebi de esmolla q̃ deixou Maria de Paiva o dito Sr	01	000
Pello q̃ Recebi de dois devotos de esmolla	00	720
Soma Salvo erro o Rendim.ᵗᵒ	196	120

Rendim.ᵗᵒ 196 $120
Despeza 077 $492
Deposito 118 $628

Despeza da Confraria do Snr. dos Passos deste anno de 1745 — 131

Saber — Barbosa

Pello P. Vig.r por 2 almudes e meio de Azeite — 7$660
Pello P. Vig.r pella missa de Sant.o Estevão — $700
Pello P. Vig.r por 8 esclates de confissoens p.a dia de festa — $880
Pello P. Vig.r por assentos e taxas e sello p.a do officio — $070
Pello P. Vig.r a Luis Gallego de carregar a serra de Reguengo — $030
Pello P. Vig.r a Madrigueira p.a dia do Snr.o — 6$000
Pello P. Vig.r a trombeta — $800
Pello P. Vig.r de 8 Irmans dos dias de festa — 2$880
Pello P. Vig.r de 8 esclates de confissoens dos defuntos passados — $960
Pello P. Vig.r de 8 esclates de confissoens do Snr.o — $240
Pello P. Vig.r de Annual do Snr.o — 4$000
Pello P. Vig.r de 6 Annuaes de 6$000 reis — 6$000
Pello P. Vig.r de Annuaes dos Irmans — $700
Pello P. Vig.r de Annual dos Irmans p.a Clerigos — $600
Pello P. Vig.r de Reguengo dos Irmans p.a altar — $232
Pello P. Vig.r das Salras novas p.a altar — $900
Pello P. Vig.r de outro Corregidor de Alcanar as Contas — $400
Pello P. Vig.r de Serenissimo de Serra de todo o anno — 1$120
Pello P. Vig.r de 2 Esperitas as Catiuas de 2 annos — $640
Pello P. Vig.r de Lua estrea nova p.a do altar — $040
Pello P. Vig.r de outro Vigitador de Alcanar as Contas — $650
Pello P. Vig.r de 5 Esperitas atras dadas as Catiuas — $240
Pello P. Vig.r de cruzada de Mouro Conuertido — 2$000
Por 17 Irmans Simois discontas 252 missas a 5.. cada huma — 3$000
Por 3 missas por hua Siman do anno passado p.a Vig.r as altares
Por 12 missas q.e mandaõ dizer pello Simois vinte e discontas
Conforme a Compromisso 280 R.s cada hua — 3$000

Soma Salvo erro Alcegeza — 77$492

Aos 29 do Mez de Out.o de 1745 annos estando juntos
pouco a Baixo assignados tomamos Contas ao Thes.o
Alz.r Emperdenta do Mes Pass.o de Vigario de sim
de Alcanar Como da despeza cera Lamos estar
Certas e Bem mas o filhar em mão e dito Sento e de
Zouto Mil e Seis Sento e Sinta e oito Reis
cea Bento de Souza e Cera Receita do dito
Pello ex.cio Mesa Confraria Jaz na Dita Carta
estar auidente e por Verdade mandamos fazer este
termo q.e todos assignamos Eu dizimes Alcanar 31 Augusto

Fr. Manoel de S.ta Rosa
Vig.r
Dom.o de S.ta Maria

Caetano + Luis

Como testimunha Bento de Souza e Cera

19612
77492
148628

Rendimento da Confraria do Senhor do Ignatos desta
desta freg.ª de S.am João das[illegible] deste anno de 1744 athe
1745 @ sendo Juiz o Cap.m Dom.os Duarte mator e Irmãa
Joze da Costa Clarot Thezoureiro Caetano Luis procurador
Fran.co Xauier pinto e Sec.ta

Tello q ficou em deposito do anno passado		118$628
Tello q rendeo o liuro do Irmaos como se ue nas suas verbas		26$140
Tello q rendeo o liuro do Termo dos Irmaos q entraro de nouo		3$480
Tello q rendeo o liuro do Termo dos Irmaos q entraro de nouo		2$408
Tello q recebi do Tellador da parte da parda		1$500
Tello q recebi do Tellador da parte da Cantareira		4$800
Tello q recebi de esmolla q deixou Fran.co de Abreu		$600
Tello q recebi de Aluguel dos Ornam.tos da dita no enterro		1$542
Tello q recebi de esmolla da bacia da porta da Igreja		4$200
Tello q recebi de esmolla da Santa Religiosa deste anno		$060
Tello q recebi de esmolla de tres Velas q se uendeo		$000
Tello q rendeo a fundo		
Tello q recebi do Irmão de mesa Joaõ pr.o Lauador do anno de 1743 p.a de 1744 @		1$500
Tello q recebi de tres Irmaos nouos q falleceraõ a 1$500		4$500
Tello q recebi de hum Irmaõ de mesa Cardoza de gaiua q passou a ser deffor		1$500
Tello q recebi do Escriuaõ Thezoureiro e procurador		4$500
Tello q recebi de 7 Irmaos de mesa a 1$500 rs		10$500
Tello q recebi dos Ornam.tos q se alugaraõ p.a o enterro do am Manoel da Rosa Varella		$600
Tello q recebi de Aluguel dos Ornam.tos do Enterro da Mr.e de Deos de Sais da parda		$600
Tello q recebi do Liuro dos Irmaos de seis dessestar Jornado como nas mais Clauzulas q falla as pessoas q pagaraõ		$900
Soma o Rendim.to Saluo Erro		193$958

Rendim.to — 193$958
Despeza — 63$262
Deposito — 130$696

Despezas da Comfraria do Senr. do Santos gastos
deste prezente Anno de 1744 p.a 1745

Saber

Pello q deij de esmolla a hum Omem por Ordem do Senr. Dor
Corregedor e Corregidor da Comarca — — — — — — — — 120
Pello q deij pella Missa de Santo Andre — — — — — — 650
Pello q deij pella Missa do Senr. Dor Provedor e Corregidor de Lamego ao Conte — 252
Pello q deij ao Senr. Dor Provedor e Corregidor de Lamego p.a os Anjos e Cerios — 960
Pello q deij de ojto a Pates do Confeytor p.a os Anjos e Cerios — — — — — — 070
Pello q deij de taxas cafsinetes — — — — — — — — 000
Pello q deij a mudiqua p.a a festa do Senr. — — — — — 6 000
Pello q deij a trombeta q foj nagro a Lam — — — — — — 960
Pello q deij a trombeta q foj nagro a Lam — — — — — — 120
Pello q deij de baguel de ojto pellas a Comfraria do Senr. — — — — — — 300
Pello q deij o Pitor de Confertar os Lamos do Andor — — — — — — 880
Pello q deij o Pregador do ultimo Sermão q deo a Comfraria — — — 2 000
Pello q deij de Anal do Domingo p.a Sabastião Franco maja — — — 6 410
Pello q deij o Sereijro de Sera de todo o Anno como Consta do Recibo — — 11 100
Pello q deij de Confertar a trombeta q se Cobrou — — — — — — 200
Pello q deij do Anal das Festas fr.co p.a Jozé marques diniz — — — 5 800
Pello q importou o anniversario e Missa da festa p.a Cera
a Sertaneja Irmans Clerigos da dita — — — — — — 3 880
Pello q deij por hum almude de Azeite — — — — — — 2 200
Por 40 Missas q mandej dizer pellos Irmans vivos e
defuntos Conforme o Capitullo do Compromisso a 80 rs — — — 3 000
Por 180 Missas de 12 Irmans q falleçeo a 300 rs — — — — 18 070
Por Cera e Feitura — — — — — — — — — — — — 080
Pello q deij por Confertar hua Fechadura — — — — — — 210
Por duas Selhas q se Compraraõ p.a hum Irmão defunto — — — — —
Pello q deij de Gastos a despeza dos Oficios este prezente Anno — — — 63 262

Soma a despeza Salvo Erro

Aos 22 dias do Mez de Agosto de 1745 nos Officiais
nosos abajo asignados tomamos Contas ao Officiais
velhos em prezença do Mto. Rd.o Vigario e Simão Lourenço
como da despeza cas a Lamos estar Certa e Bem as ficar
Mde. o dito Sento e trinta Mil e Seis Centos e noventa e
seis Reis emeio de Cujos Recebemos Certidão da dita Comfraria
João Pinto de Sousa e por asim ser verdade mandamos fazer
este termo em q todos asignamos Eu q o escrevi

Vigr.o João Pinto de Sousa

Lourenço Luis

Contas dos Moradores
dos passos de Sam João da
Foz do anno de 1745

Borbaff

Anno do Nascimento
de Nosso Senhor Jesus Chris
to de mil setecentos e
quarenta e cinco e o Ca
tro de Fevr.o neste lugar
de Matozinhos e Cap.o
Ventadorias do Dr. Bor
tonio Leite de Campos pues
de ferado e vel na Cidade
do Porto Ch.o que de pre
V.de serve de Corregedor
e Provedor desta Comd.a
a Eu por elle forão tomadas
estas contas p.a ma
nr.a seg.te

Rea

Ao Cou Cauer de Rea cento
noventa e hum mil nove
centos sincoenta e oito
reis — Rea 1938$958

Da

Ao Cou Cauer de Dez.a setenta
e hum mil e duzentos
setenta e dois reis — Da 0638$262

Sob.te

E que ficaua sobrando

Que ficava lo sejando cen
to treinta mil seiscientos
noventa e seis reis — 130 8 696

Por esta manera ouve
stas contas por tomadas
e assim arguigo por
sua sobt que a se nove
eu [illegible]
da Costa [illegible]

A Esp — 56
Cont — 60
116
8

[illegible]

A [illegible] — 36

[illegible]

A Esp — 56
Do Cont — 60
Soma 116

Accerimos — 80
Cit — 20
Cont — 56
Soma tudo 252

[illegible]

Rendim.tos da Confraria do Snr. dos S.tos passos desta fig.a de S. João da Fos do Anno de 1745 para o de 1746 @

Pello q. ficou em deposito do Anno passado	130$696½
Pello q. rendeu o Liuro dos Anaes como conta da Ber.ra	49$160
Pello q. rendeo o Liuro do asento dos Irmaos q. entraro	4$440
Pello q. resebi de Ant.o da silua paciencia de Irm.o da m.a do Anno de 1743 p.a o de 44	1$500
Pello q. resebi de esmolla q. deixou a moller de Ant.o Rodrigues	5$000
Pello q. resebi de hua esmolla q. deu ao Snr. de Ant.o de Br.to	2$400
Pello q. resebi de esmolla q. deu hua moller da Sid.e	$240
Pello q. resebi dos ornam.tos q. sedero ao p.e Ant.o Maja	$600
Pello q. resebi de esmolla da Bacia da porta da Igreja	$975
Pello q. resebi de 6 Irmaos Nouos q. falesero	9$600
Pello q. resebi de hum abito q. sedeu a hua defunta	1$800
Pello q. resebi de Ant.o Fr.a Neues de Irmaõ da meza do anno de 45	1$500
Pello q. resebi de esmolla da S.ta a Reliqua	5$579
Pello q. resebi do Relador da parte da prassa	2$830
Pello q. resebi do Relador da parte da entr.a	2$500
Por 3 Irmaos q. asentey dos Velhos	4$500
Por hua Irman q. passou p.a os Velhos	1$500
Pello q. resebi de resto do pam do anno 1743	1$200
Pello q. resebi de 5 Irmaos da meza deste anno	7$500
Pello q. resebi a conta de hum Irm.o da m.a	$960
Pello q. resebi a conta de 1 Irm.o da m.a	$600
Pello q. resebi de Irmaõ D.os Ob.es do resto de 42	$400
Por hua esmolla q. resebi	$720
Por algum dem.o q. em prestey resebi de esmola	$810
Pello q. res.e de os Cruaõ tezour.o e por curador	4$500
Soma salvo Erro	240$910½

despezas da Confraria do Snr. dos Sts. passos deste presente

Anno de 1745 p.a de 46 — Barbaff

Pello q. dej de esmolla a hum alejado e a dois clerigos espanholes	
Por ordem do Snr. Doutor Sorvedor e Corregedor da Corr.a	360
Por hum Livro q. Comprej	240
Por 2 Almudes de Azeite	6 200
Pello q. dej de renovar a pedra dera	600
Pello q. dej da missa de S.t Andre	550
Pello q. dej ao tronbeteiro	1 200
Pello q. dej aos muziquos	6 000
Pello q. importou o Anniversario e missa da festa ao p.e Cura e aos mais Clerigos	3 450
Por 40 Missas q. mandej dizer pellos Irmaos vivos e defuntos a 80 reis	3 200
Pello q. dej de Anal das Sestas fr.as ao p.e Joze dos Nis	5 200
Pello q. dej de tirar a licença dos Cativos este anno	210
Pello q. dej de oito a tales de Comfeitos a 130 reis	1 040
Pello que desera ao Sereiro deste Anno	17 320
Pello q. dej sete de Anal dos domingos a S.to Sebastião	6 000
Por 369 Missas de 25 Comfrades q. Colesero	36 900
Pello q. dej de Alugel da tronbeta	120
Soma salvo erro	88 190

Rendim.to — 240 910 ½
Despeza — 88 190
deposito — 152 720 ½

Nos officiais nouos abaixo asinados tomamos contas
aos officiais velhos em prezença do M.to R.do p.e Vigario
asim do Rendim.to como da desgaza e as achamos ficar
sertas e bemas e ficar em depozito sento e sinco ente e dois
mil e sete sentos e vinte reis e mejo os quais recebi
eu escriuão da dita Comfraria Ant.o de Basto Frr.a
e por asim ser verdade mandamos fazer este termo
em q.e todos asignamos hoje 8 de dezembro de 1746 a
ut. e de supra Fr. Manoel de S. Paulo Vigario

Manoel Luiz

Ant.o de Basto Frr.a

Lauresto + Luiz

Ant.o de Souza Costa

Contas dos Passos de
Sam Joao da Foz do an
no de 1746

Anno do Nascimento de
Nosso Senhor Jezus Chris
to de mil e sete centos qua
ren ta e sete aos dezanove
de Abril neste Lugar
de Matozinhos e Cazas de
a Pozentadoria do Doutor
Luis Velloso de Miranda
do Dezembargo de sua
Magestade e seu Corre
gedor e Proueedor desta
Comarca a Lipor elle
forão tomadas pella

Bolbaff

De Ella manera seguinte

Rea

Ao Cou Lauer de Rea como Sr. Ao
an de sedente duzentos qua
renta mil nouecentos e des
reis — Rea 240 ℔ 910

Da

Ao Cou Lauer de dezesseis ordens
ta e oito mil cento e nouen
ta reis — Da 088 ℔ 190

Sr. Ao

E que fiaua sobejando
cento sincoenta e dois
mil setecentos e vinte
reis — Sr. Ao 152 ℔ 720

E por esta maneira ou
ve estas contas por boma
da rea sem a pulgo ou por
sua sentença que a sinou
ceu Mandolfiz
Soares da Costa de Lulle

Dellorz

Rs. 56
Cont. 60
116
0

Rs. 36

Dellorz

Ag	56
Do Cont	60
Soma	116
Adestrinas	80
cit	20
Cont	36
Somatudo	252

Noe 20

Rendim.to da Comt.a dos S.tos do S.to pastor desta
Freguezia de São João datos do anno de 1746
para o de 1747 @

Por deposito q̃ ficou do anno passado	″	152$720 ½
Por Rendim.to do L.o da dentro como delle Consta . .	″	60580
Pello q̃ Recebi de domingues Cavaqueta q̃ devia de paõ .	″	0385
Pello q̃ R.e de Sestm.o dias dalay de Irmaõ demeta do anno de 46	″	10500
Pello q̃ R.e de João Mig.l Lacaiador ded.o do anno de 46 . . .	″	10500
Pello q̃ R.e de Miguel de Couto ded.o do anno de 46 . . .	″	10500
Pello q̃ R.e de Joze q̃ ficou a Serra a bota ded.o do anno de 45	″	0360
Pello q̃ R.e de Reis de joaõ da Costa Ribr.o ded.o do anno de 46	″	0900
Pello q̃ Rendeu o L.o do anaj como delle Consta . .	″	46440
Pello q̃ R.e de Nove Irmaõs demeta deste anno . . .	″	13440
Pello q̃ R.e de Lozelador Cand.o pr.a do monte	″	10920
Pello q̃ R.e de ermida q̃ Dej Xou o P.e Gl.e Ramos Já defunto	″	100000
Pello q̃ R.e de tres Irmaõs Novos q̃ Salle de Veraõ	″	40500
Pello q̃ Recebi de Leaõ ermida	″	0540
Pello q̃ R.e de ermida q̃ se tirou a porta da Igreja . .	″	0685
Pello q̃ R.e do R.do P.e Sebastiaõ da S.a Ribeira	″	30000
Pello q̃ Recebi de Juros do dr.o q̃ se deve ao S.to como da Cal-		
reza q̃ me entregarão a Bal.e Trez.o	″	10300
Pello q̃ R.e de Leaõ Irman q̃ atraz vai de Rol . .	″	10500
Pello q̃ R.e de Lourenço Dornim.s de Ramos	″	10300
Pello q̃ Recebi do Vez.o	″	10500
Pello q̃ Recebi do Crinaõ	″	10500
Soma tudo desta	″	252670 ½

Despeza q̃ fez a Comfr.ª do S.or em fronte no perzen de anno de 1746 para o de 1747 @ o seg.te ... Barbas

Pello q̃ dey de esmolla a hũ pobre por ordem do S.or D.or Por ueedor e Corregedor da Comarqua	"	0050
Por Misa de S.to Andre ao R.do Cura e mais p.es	"	0850
Por hũa Lisensa q̃ tirey p.a os Cattiuos	"	0210
Por muziqua no dia do S.or	"	6000
Por trobenteyro no d.o dia	"	0960
Por Suroman no d.o dia de tarde	"	2880
Por Uneuersario e misa ao R.do p.es	"	3970
Por oyto a Rates de Comfeitos a 130 Rey	"	1040
Por A Nal ao R.do p.e Sabastiaõ dos Domingos	"	6000
Por d.o ao R.do p.e Joze Marques de ny das sestas feiras	"	5200
Por tresa p.te q̃ pagey p.a o Manto de N. S. da Solidade	"	2200
Por Reuerem as Contas na Correysaõ do S.or D.or Corregedor da Comarqua	"	0252
Por despeza de sera ao sinheyro	"	8420
Por Corenta misas q̃ mandey dizer pellos Irmaõs	"	3200
Por Meyo a Rattel de algodaõ e em senso e hũ uidro para a lampada	"	0360
Por hum almude de azeyte	"	3200
Por sento e sinco enta e tres misas q̃ mandey dizer por onze Irmaõs defuntos	"	15300
Soma saluo o Rio		60092

Rendim.to	252670 ½
Despeza	60092
Deposito	192580 ½

Nos Officiais Novos abaixo asignados tom
amos Contas aos Officiais velhos em preze
nza do M.to R.do p.e Vigr.o asim do Rendim.to
Como da despeza, e as achamos ficar sertas
e Bomas, e ficar em deposito sento e noue
nta e dois mil e quinhetos e oitenta Reis
e meyo, a Coal Cantia Recedi eu escriuão
da d.a Com fr.a Ant.o da Costa de Azeuedo, e por
asim ser verdade mandamos fazer es
te termo, em q.o todos asignamos hoje
13 de Junho de 1747 @

Deposito
192 ∅ 580 1/2

Fr. Manoel de S. Paulo Vigario
Manoel Carvalho Soares
Ant.o da Costa de Azeuedo
Lourenço Pires S.r

Contas dos Morreamos do
Senhor dos passos da freg.a de
S. João da Foz do anno de
1747

Anno do Nascimento de Nosso
Senhor Jezus Christo de mil sete
centos quarenta e oito annos
a ordem nove de Março neste
lugar de Campello e apozentado
Vias do d.or Luis Velozo de Mi

Bertoz

Demiranda Cavalleiro profeso na ordem de Christo do Dezembargo de sua Magestade e seu corregedor e Provedor desta comarca ahi por elle foraõ tomadas estas contas pela manr.a seg.te

Rea

Achou elle D.or Provedor haver de Rea no sobredito anno embrando tambem o 105.o que ficou no antecedente de duzentos sincoenta e dous mil seiscentos e setenta reis — 252$670

Da

Achou haver no mesmo de dezeza setenta mil e noventa e dous reis — 060$092

105.e

E que ficava sobejando a quantia de cento noventa e dois mil quinhentos e oitenta reis — 192$580

Por esta maneira ou de estas contas por tomadas e assimaçaõ por sua sentença que mandou se comprese e go

Rendim.to da Confraria dos Snr.s dos Sanctos Passos desta Villa de São Joaõ da Foz do Douro do anno de 1747. p.r o de 1748. Sendo Juiz Mord.o Carv.o Soarez Escrivaõ Antonio da Costa de Mattos Procurejro Geral Pirez Procurador Giraldo Pinto de Souza de Sefr.a

Rs

Pello que ficou em deposito do Anno passado		$322$381
Pello Rendim.to do Libro dos asentos Como delle consta		4$360
Pello que rendeo o Libro dos Anoj Como delle consta		27$440
Pello que Recebj de Esmolla que deixou Ant.o Pinto		1$200
Pello que Recebj de doj Alugueij da Pombba		4$800
Pello que Recebj de Joz.é da Costa que Rabeou de Esmolla		$360
Pello que Recebj de Ant.o Duarte Arj.or da Cid.e do Porto de Esmolla		2$400
Pello que Recebj de D.or Man.el Fr.co de Oliv.ra a conta de Sua divida de maj or Comta		2$600
Pello que Recebj de Juros do dito asima		$960
Pello que Recebj de Esmolla que se tira.u na dia do S.r Porta da Igr.a		$705
Pello que Recebj de Mariana Joz.é Pajva V.va de Esmolla		1$200
Pello que Recebj de Eugenio Fran.co Tallares que passou p.r os bellj		1$200
Pello que Recebj de Manoel Fr.co Maya que deu de Esmolla		$480
Pello que Recebj de Rendim.to das Alfaiz.as		3$200
Pello que Recebj de Tellador da Porta da Cantarejra		2$440
Pello que Recebj de Tellador da Porta da graça		1$800
Pello que Recebj de Tellador do anno passado de 1747		1$800
Pello que Recebj de Ill.er.e do defunto Manoel de Souza Castellano		1$200
Pello que Recebj de Esmolla de Maria Dias Vianna Sa defunta		3$000
Pello que Recebj de clara Fran.ca V.va a conta do que devia ao S.r		$480
Pello D.o Recebj maj dadita asima de Juros		$060
Pello D.o Recebj de Juros de seij mezes de 1$ Rs com milta do Rend.to do deposito		2$300
Pello que Recebj de Doze Irmaõs de mesa a 1$500 Rs cada hum		18$000
Pello D.o Recebj do Escrivaõ Procur.or Procurador a 1$500 Rs cada hum		4$500
Pello D.o Recebj de Mel.or Nunez de Irmaõ de mesa do ano de 1744		1$500
Pello D.o		
Pello D.o	Soma Salvo erro	288$366

Despeza da Confraria do Snor. dos Santos passos do anno de 1747 p.a o anno de 1748 e

Pelo q. dej p.a a Juda de pratiar o castiçais	4$000
Pelo q. paguej da missa de Santo André	$850
Pelo dej a Hum Captivo por ordem do S.r D.or Corregedor da Comm.ca	$120
Pelo q. dej a Hum Recejiozo por ordem de Sua Emçelençia	$120
Pelo q. paguej ao S.r D.or Corregedor da Comm.ca de tomar as Contas	$232
Pelo q. dej por dez alates de Comfeytos p.a os Anjos a 120 r.	1$200
Pelo q. dej ao Predor do Sermaõ da tarde	2$880
Pelo q. dej a musica no dia da Festa	6$480
Pelo q. emportou o anniversario e missa aos Padres	5$050
Pelo q. dej pello o anal dos Domingos	6$000
Pelo q. dej pelo o anal das Sestas Feyras	6$000
Pelo que dej ao Tronbeteyro	1$200
Pelo que dej do Brebe que se mandou Buscar a Roma	1$920
Pelo q. Paguej ao Cerrejro de cera que se gastou em todo o anno	18$590
Pelo q. se gastou em varias miudezas no dia da Proçiçaõ	1$145
Pelo q. paguej da Cruz q. se cobrou	$600
Por Corenta missas que mandej dizer pelos Irmaos vivos e defuntos, a 80 r.	3$200
Por Dozentas e dez missas q. mandej dizer por 14 Irmaos defuntos a 100 r.	21$000
+ Pelo q. paguej de Seis missas que mandej dizer de fora do anal	$804
Pelo que paguej por dois Almudes e meyo de Azeyte	8$940
Soma Salvo err.	90$351

Rendim.to — 288$366 r.

Despeza — 90$351 r.

Deposito — 198$015 r.

E macto de vizitação tomamos
contas a os officiais desta Con-
graria de de anno de 1744
q̃ he o prez.te e pelas acharmos
boas e certas lhas aprovamos
e mandamos mais se lhe não
tomem v.to lhas avermos toma-
do. dada em S.ta Vizita aos
8 de Julho de 1748 e eu
D.r Joseph da Costa Brandão
secret.o da vizita o escrevi.

Bispo

Desta 1.a

Nos officiais [illegible] abaixo assinados tomamos
aos filiais delles em presença do m.to R.do p.e Coadjutor
assim do rendimento como da despesa e achamos estar certas
Bomas e filar em deposito sento e quenta e oito mil
e quinze reis a qual Cantia Recebi eu escrivão
da dita Comfraria Manoel [illegible] e por assim ser
verdade mandamos fazer este termo q̃ todos assina-
mos e referemos o juramento aos santos evangelhos p.a
que andarmos os estatutos e degalias da irmandade
oije a vinte e cinco de julho de 1748 o qual nos
[illegible] o R.do parrocho — Manoel Gonçalves
João Martins Rios — Manoel de Sylvestre Quitas

P.e Coadjutor Manoel do Esp.o S.to

Contas da Comp.ª da Senhor
dos passos de [illegible] da
fos de 1748

Anno do Nascim.to
de nosso Senhor Jesus Christo
de mil e setecentos e quarenta
e nove a dezoito dias de
Maio do anno neste Juguar
de Ollo torinhos e Cazas de apo-
rentadoria do seu cuidado de
Miranda e seu Corre-
gedor e Provedor desta
Comd.ª Hipotheca foram
tomadas estas Contas na
forma seg.te

288366 a
90351 d
1980151

Ala

A Nossa Senhora de Aguyra
duzentos e oitenta e oito
mil e trezentos e sessenta e
cinco reis

Ou
288$366

Da

A Nossa Senhora despendido
noventa mil e trezentos
e cinquenta e hum reis

Da
90$358

Sahi

Selo

A Ascenço Mendes Doutor pagou des

que se Riqueza a Menjlanda Borbas

cento e Cincoenta e Oito Reis e quin- Selo

ze Reis // ——— // 1 L de $015

Em Esta Maneira Eu e

Mendes Doutor pagou dos Seys

Cinco por tomadas que sul

gou por Cinco em Dos que a de

Rignou em Manoel Pre

Soares da Costa e Soblenis

Mello

Sis 56

D 60

116

Ro

Registo

Sis a Mello

Selo 56

Doutor 60

Soma 116

Mendes 80

20

36

Soma tudo 252

Reg[illegible]

Rendim.to da confraria do S.to dos Pp.os Passos dez
ta freg.a de S.to Joaõ da Foz do Douro do anno de
1748 p.a 1749 sendo Juiz Com.or da Mza
Diz Or Crivão M.el Glz. Tezour.o Joaõ Roiz Rig.a
Procurador o Capp.am M.el de Mg.es quita o Seg.te

Pello	Ficou em deposito do anno Passado	#	138045
Pello	Rendeo o Livro dos asentos Como delle Consta	#	70180
Pello	Rendeo o Livro dos Anais Como delle Consta	#	250340
Pello	Rendeo de Esmolla da Cidade	#	08000
Pello	Rendeo de Esmolla do Dom.go Ramos	#	102000
Pello	Rendeo de Esmolla do Snr Pedro da Varella	#	70000
Pello	Rendeo do quarto q. foi Pedro Nogueira de Sousa	#	60400
Pello	Rendeo do quarto de Joaõ Gomes da Silva	#	102000
Pello	Rendeo de Miguel das Vg.as Timenta	#	20400
Pello	Rendeo de Miguel de Sumoa	#	04800
Pello	Rendeo a Cera de Miguel ao S.to Pedro de Cas.a	#	10500
Pello	deu Roza M.el da Costa de q.a Sarp.or Bello	#	20180
Pello	Rendeo as Fol.as de Miguel	#	07200
Pello	Rendeo as Cadeiras da Porta da Igreja	#	20400
Pello	Rendeo Dor Cerrador	#	10500
Pello	Cobrei de M.el da Roza Varella de ser Or-		
mad.e da Meza o Anno de 794	#		
Pello	Cobrei de Ant.o de Sousa Costa de Ser Irmaõ		
da Meza o anno de 48	#		
Pello	Cobrey de Fran.co de Azevedo de Leyto de Ir		
maõ da Meza	#		
Pello	Cobrey de 2 Irmaõs da Meza	#	30000
Pello	Cobrey de 30 Peças	#	46500
Pello	Recebi de Rendim.to de Cera	#	06440
	Soma salvo erro		2670455
Pello	Recebi de 4 Irmaõs q. Faleceraõ		40500
	Soma salvo erro		2710955

Despezas do Anno de 1748 p.ª o de 1749
q fez a Confraria do Snr dos S.tos Passos

Pelo q dey pella missa de S.to Andre	//	0800
Pelo q Paguey ao Tezour.º Por 2 almudes e ½ de Azeite		70400
Por 4 Couros q Comprei p.ª Cobrir o altar	//	0720
Pello q Paguei por ordem do S.r D.or Corregedor da Comarca a hu Comem Como Conta do Recibo	//	0480
Pelo q dey de tomar as Contas o S.r D.or Vizitador	//	0120
Pelo q dey de tirar a licença dos Captivos p.ª Pedir	//	0210
Pelo q dey de Concertar a vidraça do Tumbo	//	10200
Pelo q dey ao Orives de Concertar a prata		0960
Pelo q dey de tingir a sopas de Roxo	//	10500
Pelo q dey por meyo a Ratel de Incenço	//	0140
Pello q dey ao S.r D.or Corregedor da Comarca de tomar as Contas	//	0252
Pelo q dey a hu aleyjado por ordẽ do S.r D.or Corregedor da Comarca	//	0240
Pelo q dey ao R.do P.e Sebastião do anal do Domingo		60200
Pelo q dey do anal da Cesta f.ª ao R.do P.e Jose Marques		60000
Pelo q dey por ordem de Sua Ex.ª a Eu pobre	//	0120
Pelo q dey Amuzica no dia dos Passos	//	60000
Pello q dey de emporte do anniversario e missa dos Passos		40400
Pelo q Paguey pello Ultimo Jermão	//	20880
Pelo q dey ao trombeta	//	10200
Pelo q dey por 9 a Rateis de Confeitos a 130	//	10170
Pelo q dey de Alfinetes e varias miudezas	//	0255
Pelo q Paguey ao Cereeiro M.el Pinto de Azevedo		120800
Pelo q dey ao R.do P.e Vigr.º de 40 missas de esmolla de 80		30200
Pelo q dey por Duzentas e quarenta missas por 1 6.r		
mas q falecerão de esmolla de 100 r.s	//	240000
Soma salvo erro		820247

Rendim.to — 2710955
Despeza — 820247
Deposito — 1890708

Nos os officiaes novos abaixo nomeados tomamos contas aos officiaes velhos em prezença do M.to R.to P.e Vigario a sim do Rendim.to como da despeza e acharemos ficarem certas e somas e ficou em deposito cento e outenta e nove mil sete centos e outo reis a qual quantia recebi eu Escrivão da d.a Comfraria. Joze Ant.o P.a Cordr.o e por a sim ser verd.e fis este termo que assignamos todos em mesa a dezoito de Julho de 1749 eu Joze Ant.o P.a Cordr.o escrivão que o escrevi Fr. Manoel de S. Paulo Vig.o

Luis João de Barto Maya Pes.a
por Lorado Joaõ Cardozo

Nhau que se quaradaui
[illegible] cento e oitenta e cin
[illegible] e setecentos e oitoz — 189$708

Por esta maneira [illegible]
[illegible] Prouedor
[illegible] contos portomados
que os [illegible] [illegible]
que [illegible] [illegible]
[illegible] [illegible]

[illegible]

[illegible] 56
[illegible]
116

[illegible] 56
[illegible]

[illegible]	56
Cont	60
Soma	116

Aoeseriuaõ	80
cit	20
dest cont	36
Somatudo	252

Maxdo

Em acto de uisitaçaõ Tomei contas
aos Officiais desta Confraria pello
anno de 1749 por achar perten
ce a posse da mitra como se ue
dos termos continuados neste
Liuro e pellas achar boas e cer
tas as aprouo e mando mais se lhe
naõ Tomem, visto ell as terto
mudas por me pertencer dada
nesta Sgr.ª de sam Joaõ dos
do Douro aos 23 de Mayo de
1750 ell o Padre Antonio
da Sylua Nogr.ª Secretario
da uisita q o escreui

Manoel da Costa Pereira

Desta de seu
anno — 40 Reis

Rendim.to da Confraria dos S.res dos S.tos Passos desta Freguezia de Sa.ão João da Fos da era de 1749 p.a o de 1750 a

Sendo Juiz João de Basto Escrivão José Ant.o Br.a Cordr.o tr.o João Cardozo de Mis Velles

Por Eua.ão e Esmolla quederão à Santa Reliquia	19$200 r
Pello q. vendeo a Tumba	4$000 r
Pello q. venderão os paramentos	$800 r
Pello q. recebi de Eu.ão Irmão da meza do anno de 1745	1$140 r
Pello q. recebi de 6 ditos do anno de 1748	9$000 r
Pello q. recebi de 4 ditos e Eu.ão o Filial do meu anno	7$500 r
Pello q. venderão as Salias ap.ta da Igreja no dia dos S.res	$853 r
Pello q. recebi do zelador da p.te da Cantareira	1$680 r
Por 2$100 r que fica devendo Bento Luis Ribr.o	+0
Pello q. recebi do zellador da p.te da Praça Ant.o Domingues	2$062 r
Por 2$845 q. fica devendo o dito	0
Pello q. recebi de duas Irmanas que passarão p.a os velhos	2$880 r
Pello q. vendeo o assento dos Irmaons	2$980 r
Pello q. vendeo o esmolla da S.ta Reliquia	4$260 r
Pello q. recebi de Juros de Eu.ão pinhores q. se tirarão	$400 r
Pello q. vendeo o libro dos annaes	28$000 r
Pello q. ficou em deposito do anno passado	1$970 r
Soma salvo erro	272$462

Despeza da Dª Comfraria do Sr. dos Passos

Pello q. deis p.ª a L.ca dos Cativos p.ª perivà desta fiyra	0210r
Pello q. deis aos R.dos Pe.s p.la messa de Santo Andre	1050r
Pello q. emportou o Universario e misa do dia do Sr.	6250r
Pello q. deis à musica	6000r
Pello q. deis à Atrombeta	1200r
Pello q. deis do Sermaõ q. paga a Comfraria	2880r
Pello q. deis por dez arratis de Comfeitos p.ª os anjos a 110r	1100r
Pello q. deis do anal de Cesta fiyra	6000r
Pello q. deis pello anal de Domingo	7000r
Pello q. deis por dois almudes e meyo de azeyte	6400r
Pello q. deis a dois pobres por ordem do Sr. Bispo	0360r
Pello q. deis por ordem do d.º Sr. a hum Religioso	0120r
Pello q. deis a hu.ª pobre por ordem do D.or Corregedor	0240r
Pello q. emportou a cera como consta do rrelisso	11985r
Por huma Corda p.ª a lampeda	0180r
Pello q. deis ao Sr. D.or Vezitador por tomar as conta do ano passado	0040r
Pello q. deis ao D.or Corregedor do mesmo	0252r
Por 75 Messas q. mandeis dizer por 5 Irmaõnes q. falecerão	7500r
Pello gasto que fis como os estatutos	1230r
Por 40 Messas que mandeis dizer pellos Irmaõnes defuntos de 80r cada huma	3200r
Por Incenso p.ª o dia do Sr.	0050r
Por custo de hu.ª a mito	0150r
Deis a L.ca Luis de armar o pavo	0120r
Pello q. deis ao Sr. D.or Vizitador	0040r
	63055r

Soma salvo erro

Rendim.to	274762r
Despeza	63055r
Deposito	210905

Nos os officiais novos abaixo assignados tomamos
contas aos officiais velhos em presençia do M.to R.do
P.e Vigario assim do Rendim.to como da despeza e a
xhamos ficar em d.a sertas e bomas e ficou em deposito
duzentos e dez mil e nove centos e sinco reis a bal
coantia recebi eu escrivão da d.a Comfraria Bento
de Souza e Carvalho e por assim ser verdade fis este
termo que assignamos todos em meza a 15 de 7br.o
de 1750 a.

Fr. Manoel de S. Paulo
Vig.o

Bento de Souza e Carvalho

Manoel Pereyra Pinto

Valerio Soco

Contas da Comf.a do Sn.o dos
passos de Sam Joaõ de Fora do anno
de 1750

Anno do Nascimento de Nosso
Senhor Jesus Christo de mil e sete
centos e sinco enta e hum aos sin
co dias do mez de Junho do dito anno
neste Lugar de Matherinhos
e Casas da Aposentadoria do Dou
tor Manoel Lomiga de Mesquita

que julguei por sentença
Calminar Tenrl
Jorge franz da Costa Silva

Barbosa

Recebi mais mil reis
das Arbitas q̃ tudo em
portou mil e quatro
centos e vinte reis — 1420

Barbosa

Offiz	400
Arcavia	80
Cir	20
Conta	36
Soma tudo	536

Barbosa

Vto

Em acto de contas certo que nos primeiros q̃
deverem neste Livro os officiaes desta Confraria
estarão Lançado neste Livro Certidão do
Clerigo q̃ disser as missas, e não darão es
mollas do rendimento da mesma pro Alça
rá su m.do de pessoa alguma pena de
se lhe não Levar em Conta por q̃ não
tem Lugar sendo esmollas em breves
sem proceder Provisão de Sor. de Paço
vulcencentinm de toda a irmand.e Alca
Exar.o 7 de 1751.

Barbosa

Rendimento da Confraria de Sr. dos Stos. passos desta Freguezia de São Joaõ da Foz do Anno de 1750 @ p.ª o de 1751 @ sendo Juis o pilloto mor Dom.º Varella barca escrivaõ Bento de Souza e Carvalho thezr.º Valerio Fran.co procurador Manoel pr.ª pinto

pello que fiquo em depozito do Anno passado	210	905
pello que Rendeo o Livro dos Anuais	50	220
pello que Rendeo o Livro do tanbo	13	460
pello que Rendeo a esmolla da santa a Reliquia	3	200
pello que Recebi do Zellador do Anno passado que ficou devendo	2	100
pello que Recebi do Zelador deste Anno da parte da parssa	3	160
por 1545 reis que fica devendo o dito		
pello que Recebi de esmolla que deyxou Catherina de Faria Ribr.ª	2	400
pello que Rendeo a tunba	2	400
pello que Recebi do Zellador deste Anno da parte da Contareyra	3	704
pello que Recebi de 10 Irmois de Meza deste Anno	15	000
pello que Recebi de tres oficiais escrivaõ thezr.º procurador	4	500
pello que Recebi de tres Irmois de Meza 1 do Anno de 1749 2 de 1750	4	500
pello que Recebi do procurador do Anno passado	1	500
pello que Recebi de varias pessoas de Jurdz que deviam o Jr.º	1	760
pello que Recebi de 4 Irmois de Resto do Acento do Anno passado		620
pello que Recebi de esmolla que deu o Jr.º Manoel do Rozario do esp.to	1	600
pello que Recebi de Aluguel de sera		160
pello que Recebi do Dote de soze dos Bandos Souto	1	500
pello que Renderaõ as Balias a porta da Igreja	1	803
pello que deraõ 2 devotos de esmolla o Jr.º		220
pello que Recebi do Irmaõ de Meza Fran.co martins de Carvalho	1	500
Soma salvo erro	326	212

Rendim.to 326 212

Despeza 69 818

Depozito 256 394

Despeza da D.ª Comfraria do Sr. dos passos

	Rs.	Vn.
pello que dey o escrivão velho de 30 missas que tinha mandado dizer por dois irmoes da d.ª Comfraria	3	$000
pello que dey o d.º de meyo almude de Azeyte	1	$200
pello que dey o d.º de lua esmolla que elle tinha dado	0	$120
pello que dey pella missa de Santo Andre		$750
pello que dey pella Licensa dos Cativos que se costuma terar		$210
pello que dey por nove a plates de comfeitos a 110		$990
pello que dey a muzica no dia do Sr.	6	$000
pello que dey o trombeta de ler na procicam	1	$200
pello que dey pello sermão	2	$880
pello que dey por licenso e gastos miudos		$245
pello que dey o sereyro de sera que se gastou en todo o Anno	8	$197
pello que dey pello iniversario aos R.dos padres	5	$000
pello que dey do Anal dos Domingos	7	$000
pello que dey pello anal da sesta fr.ª	6	$000
pello que dey de Aluguel de sera a Comfraria do Sr. e a da Sr.ª	1	$120
pello que dey a varios homens de esmolla por ordem do Sr. Doutor Corregidor e do Sr. Bispo		$720
pello que dey de Comfertar a Custodia da S.ta Reliquia	3	$200
pello que dey o Sr. provedor e Corrigedor da Comarca de Rever as Contas e Ribbicar o Livro dellas	1	$400
pello que dey o escrivão e Contador e Caminheyro		$136
pello que dey por dois almudes e meyo de Azeyte	7	$050
pello que dey por 40 missas pellos irmoes vivos e defuntos a 80 rs cada missa	3	$200
pello que dey por 102 missas pellos irmoes difuntos que falleceras este Anno irmoes e irmanes 7	10	$200
	69	$818

Soma salvo erro

Nos ofesiaes Abaixo Asignados digo novos ofesiaes
tomos Contas Aos ofesiaes velhos em perzensia do m.to
R.do p.e Vig.ro Asim do rrendim.to como da despeza e alka
mos ficar sextas e bomos e ficar em deposito duzentos
e sinco enta e seis Mil e trezentos e noventa e coatro
Reis Alcalcanzia Resebi e no fazer deste como escri
vaõ da dita Comfraria Manoel Dos Santos de Aguiar
e por asim ser verdade fis este termo que todos em meza
Asignamos hoje 26 de setembro de 1751 &
Como escrivaõ Manoel Dos Santos de Aguiar
Fr. Manoel de Saõ Paulo Vig.o

Como Juis Ff. da Silva Botellas
Como Procurador Alf.e João Pr.a dos Reis

326212
69738
256474

Contas dos mordomos dos Indios
Passos de Sam Joam da Cox do
mo de 1751

Borbosa

O Mordomo Bastim de Nova Lima
[illegible]
[illegible]
[illegible]
[illegible]
[illegible]
[illegible]
[illegible]
[illegible]
[illegible]

Vta

[illegible]
[illegible]
[illegible]
[illegible]
[illegible]

Vta
326$212

[illegible]
[illegible]
[illegible]

Da
63$738

Vta

O que Indo sobe pouco a duzentos sin
centos e seis mil quatrocentos e se
tenta e quatro reis

Lb.
256$474

O por estar mandado ouvir estas contas
[illegible]
[illegible]
[illegible]

Borbosa

4 ao
[illegible]

Ys	400
Ao escrivão	80
cit	20
Cont	36
Somahudo	536

Max.do de Amorim

Em acto de Vesitação nesta Fig.a de S. João da Foz do Douro somos Contas aos officiaes desta Confradia e pelas achar conformes e certas Raz aprovo e confirmo de dous dias de 1750 e 1752 Eu o P.e Antonio Pinto de Tavora Secretario da Vesita que o escrevi Em os 4 de Agosto de 1752.

Reys.

Destas Contas 80

Rendimento da Comparia do S.or dos Santos passos desta Irg.a de S. João da Foz do anno de 1751 p.a o de 52

Sendo juiz o Capp.am Fran.co da Silva porte la escrivão Manoel dos Santos e aguiar thez.ro Ant.o de Souza pila procurador o Capp.am João p.ra dos Reis

Pelo q. ficou em deposito do anno passado	256$394
Pelo q. Resebi de Pedro Nugeira de ser irmão de meza do Anno de 1750	001$500
Pelo q. Resebi de Mel fr.a besa do ouro que deixou seu cunhado Gonsalo Luis da Silva noso irmão	009$600
Pelo q. Resebi de huma irmandade lordelo não estava no lo	000$740
Pelo q. Rendeo o peditorio a porta da igreja en.da de passos	001$820
Pelo q. Resebi do test.am de Maria Luis das motas	009$600
Pelo q. Resebi da esmola da S.ta Arreliquia	003$230
Pelo q. Resebi o dote de Joze Mon.tro Salazar e de sua m.er	003$000
Pelo q. Resebi do zelador da parte da parsa	004$230
Pelo q. Resebi do zelador da parte da cantareira	005$390
Pelo q. Resebi de Manoel da Costa Lavardor de ser irmão da meza no Anno de 1746 p.a o de 47	001$500
Pelo q. Rendeo o livor dos Asentos dos irmaos	002$080
Pelo q. Resebi de Fran.co Soares de ser irmão da meza de 49	001$500
Pello q. Rendeo o livor dos Annaes	034$040
Pello q. Resebi de 3 ofesiais escrivão o p.or e thez.ro	004$500
Pello q. Resebi de 8 irmaos d.a meza	012$000
Pello q. Resebi de juros de algumas pessoas	001$780
Soma	352$904

Rendimento	352$904
Despeza	096$051
Deposito	256$853

Despezas da Comfraria do S.or dos S.tos pasos do.do Annotras

pelo q. dei pela misa de S.to ~~Andre~~ Andre	0 ₰ 900
pelo q. dei p.a comprar huma bam.dra p.a o guiad.o	8 ₰ 895
pelo q. dei pelo sermão em dia de pasos	2 ₰ 880
pelo q. dei por des Arates de comfeitos p.a os Anjos	1 ₰ 050
pelo q. dei a Tronbeta em dia de pasos	1 ₰ 200
pelo q. se gastou em alfanetes e taxas e pergos	0 ₰ 150
pelo q. dei pelo Anal das domingas	7 ₰ 000
pelo q. dei pelo Anal das sestas feiras	6 ₰ 000
pelo q. dei pela lesensa p.a pedir as cetas feiras	0 ₰ 210
pelo q. dei de reconhecer dous cerditos p.a hir p.a o Brazil donde falesceo o irmão Gonsalo Luis	0 ₰ 040
pelo q. dei a Muzica no dia dos pasos	6 ₰ 000
pelo q. se gastou em dia do ofisio geral e misa cant.a	6 ₰ 400
pelo q. dei por o ferro partiado em q. descansa a Cruz no andor	3 ₰ 230
pelo q. dei ao D.or corregedor de tomar as contas	0 ₰ 536
pelo q. dei ao D.or vizitador de tomar contas de 2 anos	0 ₰ 080
pelo q. dei por 40 missas pelos irmãos vivos e defuntos a 80 reis cada misa	3 ₰ 200
pelo q. dei ao sereiro pela sera como consta do recibo que se le per zenta	14 ₰ 280
pelo q. se gastou em azeite todo Anno	06 ₰ 860
pelo q. aos pedreiros por conta das capelas conforme o recibo delles que se a per zenta	06 ₰ 400
pelo q. dei mais ao thez.ro por sera que alugou	02 ₰ 310
pelo q. se deu por 180 missas por 12 irmãos falesidos	18 ₰ 000
pelo q. gastou o thez.ro em mensenso e mais gastos	00 ₰ 430
	96 ₰ 051

Nos Officiais Novos e Bajeiro assinados tomamos contas
aos Officiais Velhos em perzensa do nosso M.to R.do P.e Vigario
Vanto do Ridem.to como da despeza e achamos estra Certas
e Boas e Ficar em deposito duzentos e sincoenta e seis
Mil e oito centos e sincoenta e tres reis e o qual deposito
ou se Bi eu Manoel Pereira Jozé Amigo como escrivam
da dita Confraria e por assim ser verdade fizemos este
termo que todos assinamos Eze de dezembro 24 de 1752

Fr. Manoel de Sao Paulo Vigo

Como foi da Confraria Felipe Cardozo de Pajuq

Como por Corrador João Cardozo de Meirelles

Como escrivam Manoel Pereira Jozé Amigo

por Sr. Mrª e mandou se compreham
como nella se [illegible]
Antonio Pereira da Costa [illegible]

Barbosa

4.00

Barbosa

Rs	400
Accurricaõ	80
Cit	20
Cont	36
Somas	536

Maxº de Amorim

Rendimento da Comfraria do Snr. dos Enfermos
Passos desta freg.ª de Souto de São João da Foz do anno de
1752 p.ª 1753 Tendo Juiz o Cap.m Felix Sarda
Payva e Irmãos Mamede Peyx.ª dos Anjos, Diogo
dos Sozª Monteyro Salazar, Cap.m Manuel Luiz &c.ª

Rendim.º

Pello g.º Filou em deposito o anno passado	256$833
Pello g.º Rendeo o Luiz do anno Corrente de Esmolas	48$920
Pello g.º Rendeo o Luiz de Conta dos Irmãos g.º se alcançarão	4$400
Pello g.º Cobrou o Zellador da parte da Praia Antº Domingues	
do anno de 1751	$580
Pello g.º Cobrou de M.el Fr.z Calisto de Irmãs do anno de 1750	1$500
Pello Rendim.to da Esmolla de Varias pessoas	8$800
Pello Rendim.to dos Vestimentos que estão Legados a Varias pessoas	2$180
Pello g.º Cobrou o Cap.m M.el Peyx.ª de Esmolla de Irmãs da Meza do	
anno de 1762	1$500
Pello g.º Cobrou de D. Theresa de M.el de Sotto de Esmolla de Irmãs	1$500
Pello g.º Cobrou de M.el Soares de Irmãs da Meza do anno de 1762	1$500
Pello g.º Cobrou de Manuel Fr.z Leal de Esmolla de Irmãs da Meza do anno	
de 1750	1$500
Pello que Cobrou de Esmolla da Cera	1$400
Pello g.º Cobrou de Dom.s Ant.º Jap.m de Esmolla de Irmãs do anno de 750	1$500
Pello g.º Cobrou a esmolla do dia de Sol.ª à porta da Igr.ª	$800
Pello g.º Pello dia da Esmolla de Santa Helena	6$665
Pello g.º Pello dia de Varias pessoas diversas	2$260
Pello g.º Cobrou Dam.s de Gouvea Luiz de Esmolla de Irmãs do anno	
de 1743	1$500
Pello g.º Cobrou de Ant.º de Mattos de Esmolla de Irmãs do anno de 1760	1$500
Pello g.º Cobrou de M.el Luiz de Esmolla de Irmãs da Meza do anno de 1752	1$500
Pello g.º Cobrou o Zellador das Esmolas da Enfermaria	3$000
Pello g.º Cobrou do R.do Cura Ant.º Dias dos Santos, g.º deixou de	
Ponto Ant.º da Cruz foi a Comfraria em hum Testam.to	10$000
Pello g.º Cobrou de Ant.º Domingues de Irmãs do anno	$480
de 1760 à Conta	
Segue a Diante	357$838

Vale a Lauda em fronte — 359$838

Pello q. Cobrey do Zellador da p.te da Praça Ant.o Domingos — 1$120

Pello q. Cobrey de Noue Irmaõz da Meza deste pres.te anno — 13$500

Pello q. Cobrey do Thez.o Escrivaõ e Procurador — 4$500

Soma o rendim.to salvo erro — 378$958

Despeza da dita Comfraria do mesmo anno de 1752 p.a 1753 e sendo off.es os mesmos

Por doy almudes de azeyte q. se gastaraõ em todo o anno — 5$040

Pello q. importou a Missa cantada no dia de Santo André — $900

Pello q. importou a Licença do Mamposteyro dos Captivos — $220

Pello q. importou a factura de huã clave e hum ferro p.a a lumbar — $080

Pello q. paguey ao D.r Corregdor de Lomas Contas — $536

Pella diminuiçaõ q. tiveraõ quatro cruzados nouos q. se desfizeraõ — $240

Por 10 a ratey de Comfeytos p.a os Anjos a 110 a ratel — 1$100

Pello q. paguey a Muzica no dia do Snr. — 6$000

Pello q. paguey ao Trombeteyro do dia da prolepçaõ — 1$200

Pella esmolla do Vltimo Sermaõ — 2$840

Pello q. paguey aos Armadores do dia do Snr. e de armar o Palo — 3$200

Pello annual da Sexta fr.a ao R. P.e Joze Marques Dinniz — 6$000

Pello annal do Dom.o ao R. P.e Joze Cardozo — 7$000

Por 90 Missas q. mandey dizer de seys Irmaõz e Irmaz q. falleceraõ — 9$000

Por doy a Cyprestres e duas jarras p.a o andor do Snr. — 2$560

Por doy Castiçay de Latam p.a o Altar — 1$600

Pello q. paguey de doy Cavallos de pão, e ferro da Cruz, pintalla e ornalla — 2$560

Pello q. importou o Anniversario, e missa no dia do Snr. — 5$350

Segue adiante — 55$416

Val a lauda letro	55$416
Pello q. Comprey de Emlenço, alfinetes, etacas, e mais Meudezas	$415
Pello q. Importou a cera de todo o anno como Constado Recibo do Sirieyro	15$410
Pello q. Importou Cuã toalha p.a o Altar p.a o dia do Sar	3$160
Por ton Missas q. mandey dizer pellos Irmaos Vivos, e defunto a 80 rs	3$200
Por Cuã Esmolla q. dey a Cum Infiel que se reduzio a nossa Sancta Fé por ordem do Dor Corrig.or e de sua Ed.a	$160
Soma a despeza da Lavoura Rs	77$761

Rendim.to	378$958
Despeza	77$761
Depozito	301$197
Pello q. Cobrey de Anna Martins da Sylva de Sepa Sar p.a os Velhos	1$500
Depozito Rs	302$697

Barbosa

Aos 24 de agosto de 1753 q.ª os de Setecentos e quatro Nos Jesus
ais Novos a Bajcha a Senhor tomamos Contas aos Jesus ais
Velhos em prezença do M.to R.do P.e Ignacio em Lom Mendado
tanto do Redim.to como da dos pezos e achamos estra boas e Sentas
e ficar em deposito trezentos e dois Mil e seis Sentos e No
venta e sete Reis o Val deposito Recebi eu escrivam
da dita Lom fr.ª per assim ser verdade fizemos este termo
em q todos Nos assinamos hje dia e hora Supra

Vigr.º Encom.do João Camello Alcoforado.

Felix Cardozo de Pajuo

Como escrivam da dit.ª Cam.ª Saaria q Recebi Fran.co Fr.ª dos S.tos

+ Gabriel Ferreira

Aos vinte e dois dias do mes de Mayo de mil
e setecentos e sincoenta e quatro em acto de Vizitação
nesta freguezia tomei Contas aos Officiais da Confraria
do Snr. dos Pares e pelas achar conformes e certas dispensas
de 52 e 53 Ha approvo e confirmo de que se lhe passou
a prezente quitação era ut supra: Eu o P.e João Bap.ta
de Carvalho Secret.º da Vizita que escrevi

Sampayo

Conta da Com.ª do S.r dos
Passos de S. Joaõ da Foz de 1753

Nome do Nascimento de nosso
Senhor Jesus Christo de mil
setecentos sincoenta e oito
annos neste Lugar de Sam Joaõ
da Foz Cappoentad.ª do Dezr
Provedor Cor Rey Barba
a Espurilla Foraõ tomadas
as Contas seg.tes

Ista

Ao Com importara Ista
Trez.tos setta Coito mil nove
centos sinq.ta Coito Reis — 378$958

Das

Ao Com importar as despezas
setta e sete mil setecentos
sesenta e Rey Real — 77$761

Lobo

E que filava sobeyando trez.tos Lobo
e Rey mil sento nov.ta e sete 301$197

Barbosa

E Por esta Mandª ouve elle
de dar estas Contas por toma
das que julgou por sim.ª
Casignou Ceu Joam
Bapta Doerus e Jesseraux

Leo Barbosa

	100
Recurivão	08
	02
Cont.	036
Soma	236

de Amorim

1753e

Rendim.to da Comfraria do Snr. dos Santos Passos desta freg.a de São João da Foz do Anno de 1753 p.a o de 1754e Sendo Juiz o Cap.m Felix Cardozo de Payva, e Escrivão Fran.co Ferreyra dos Santos, Fez.r Ant.o de Souza Costa, e Procurador Manoel de Souza Henriquez o seg.te

Pello q. ficou em depozito o anno passado	302	$697
Pello q. rendeo o Livro dos Annuaes como delles se ve	25	$980
Pello q. rendeo o Livro do Tombo dos Irmãos q. se alentarão	2	$700
Pello q. cobrey de dez Irmãos da Meza a 1500 rs	15	$000
Pella m.a esmolla de escrivão e do Fez.r e do Procurador a 1500 rs	4	$500
Pello q. cobrey de juros de algum dinheyro q. emprestey	2	$140
Pello q. cobrey dos juros de Dom.os dos Santos	1	$730
Pello q. recebi de esmollas e de cuia q. dey		$560
Pello q. rendeo a tumba	7	$440
Pello q. recebi de aluger da sera e capa do Asperge		$500
Pello q. recebi do Zellador Ant.o Domingues do anno de 1750	3	$125
Pello q. recebi do dito do anno de 1754	1	$400
Pello q. cobrey de Joze Gonçalves Sapateyro	1	$920
Por 480 rs que fica restando		—
Pello q. renderão as duas balias da porta da Igr.a no dia do Snr.	1	$166
Pello q. rendeo a Sanctrystia	2	$720
Por 1500 rs q. fica devendo Ant.o Joze Leyte de Irmão da Meza		—
Soma o rendim.to salvo erro	373	$578

Despeza da Mesma Comfrar.ª do Mesmo anno de 1753, p.ª o de 1754 e sendo officiaes os Mesmos

	Dorbas
	$
Por hum almude de azeyte	2$000
Por Gastos de azeyte que deo o Mezr.º	5$950
Pello q. importou a Missa de S. Andre	$850
Pello q. importou a Licença do Nampostr.º dos Captivos	$210
Pello q. dey ao D.or Vizitador de tomar Contas de dis annos	$080
Pello q. dey ao D.or Corregedor de tomar Contas	$235
Por des a Latey de Comfeytos p.ª os Anjos	1$000
Pello q. paguey a Muzica de dia do Snr.º	6$000
Pello q. dey ao Prombeteyro do dia da procupeçaõ	1$200
Pella Esmolla do Ultimo Sermaõ	2$880
Pello q. dey ao Armador de armar a Sgr.ª e Palo	3$200
Pello Annual da Sexta fr.ª ao S.r Joze Marques	6$000
Pello do Dom.º ao P.e Joze Cardozo	7$000
Pello q. importou o Anniversario e Missa Cantada do dia do Snr.º	5$200
Pella Licença dos Captivos deste anno de 1754	$210
Pello q. importou a Jera de todo o anno como consta do Recibo do Senhor	15$420
Por varias Esmollas q. dey por ordem do D.or Corregedor	$403
Por 165 Missas de onze Irmaõs e Irmãs que falleceraõ a 15 cada hum	16$500
Por 3 Missas q. mandey dizer pello Irmaõ Ant.º Dom.es por ha de Contar mil e duz.tos Reis q. devia a Comffrar.ª	$300
Por quar.ta Missas q. mandey dizer por vivos e defuntos a 80 Reis	3$200
Pello q. se dispendeo nos Palos como consta do Recibo do Mestre Dionizio	25$585
Soma a despeza salvo erro	103$423

Rendim.to — 373$578
Despeza — 103$423
Depozito — 270$155

Aos vinte dias do mez de Agosto de 1754 e noz os
officiaes novos da Comfraria do Snr.º dos Santos Passos a
bayxo assignados tomamos Contas aos officiaes velhos da
mesma Comfraria a sim do rendim.to como da despeza, e ar
achamos estar boas e certas, e filar em depozito duzentos
setenta mil cento e sinquenta e sinco reis q̃ recebeo os
Crivaõ Fran.co Ferreyra dos Santos e de como fica entregue a sig
nou com nozco no fim deste termo. Dia era ut supra &c.

Felix Cardozo de Pajuy

Como os Cirujaõ Francisco Fr.ª dos Santos
Ant.º de Souza Costa

Manoel de Souza Ferreira

Contas da Comfraria dos Santos dos
Passos de Sam Fermo dos Reis de Sam
del 1754 Annos

Anno do nascimento de nosso Snr.
Jesus Christo de mil e setecentos e cin
centa e sinco

Nam tem efeito erro
adiante

Em acto de visitaçam em esta Frg.ª de S. Barbaro
Joaõ da Fos de Bouro aos 8 dias do mes de
Junho do ano de 1755 tomei contas aos ofici-
aes do S.r dos Paços, e pellas achar conformes lhas
aprouo e confirmo do ano de 1754 e eu o P.e Fran.co
Lopes vr.a Secretario da veritaçam o escreuj

desta — 40

P. Lima

Contas da Comp.ª Gracia da Senhor
das Casas do Solino de Sam Joam da
Fos do ano de 1754

Anno do nascimento de nosso
Senhor Jesus Christo de mil
sete centos e sinco e sinco
Annos aos tres de setembro do
dito Anno neste Lugar de Sam
Joam das Fos e Casas da aposen-
tadoria do Doutor dezem Bar-
gador Corregedor e Corregedor Reuas
Borba e Ey perelle Foram
tomadas as Contas seguintes

Receita

A Eleuem em pertencia a Re-
cita a Quantia de trezentos
e setenta e tres mil e quinhentos

e quinientos e setenta e cinco Rs. Pta
Reis ——— 313578

Despesa

Se deu em portas as despesas a quantia
de cento e tres mil e quatrocentos Ds
e vinte e tres Reis ——— 103423

Sobejo

Se deve que se deu e sobejando
a quantia de duzentos e setenta mil Sob.
e cento e setenta e sinco e digo e sinto
e sinco e sinco Reis ——— 270155

E por esta Monsyrio a uuelle
de rem Borgader Peruedire
Anegeder estas contas Perto
modas e sulgou per sua sen
tença e assignou ruy Manoel
da Cunha escriuão da proueido
ria as sobescreuis

400
Ds

Barba

169

1754

Lembrm. da comprar. do Snr. dos Santos Jesus desta freg.ª de
Sañ Joaõ da Foz donno de 1753 q. vai de 1755 e Sinco Juiz
o Cap.m Felix Cardozo de Sayra, Chriuaõ Fran.co Ferreyra dos
Tezr. Valerio Fran.co Procurador Caetano Luiz. o Esq.

Pello que ficou em Deposito o anno passado $270 $155
Pello que vendeo o Livro dos Annuay Como delle serve 30 $910
Pello que vendeo o Livro de Somas dos Irmãos q. se alcançaraõ . . . 10 $260
Pello q. recebi de Sinco Irmãos das Mezas a 1$000 . . . . . 7 $500
Pella Esmolla do Chriuaõ e Tezr. a 150 rs 3 $000
Por 150 rs que fica devendo o Procurador Caetano Luiz . . . . . $
Pello q. vendeo as Esmollas no dia do Snr. naprimeira Esq.ª . . . 1 $570
Pella Esmolla q. deyxou Maria Pinta Nossa Testam.ª q. entregou o seu
Testamenr. o Cap.m Manoel Glz. deu outro 1 $200
Por Esmollaguardou o Chriuaõ $220
Pello q. Cobrey do P.e Ant.º Dias dos 1. Mil. do P.e Sebastiaõ Fran.
Mayo pertenlente a Santa Reliquia q. estava empenhado do Esq.º 15 $988
Pello q. vendeo Esmolla da Santa Reliquia Este anno $760
Pello q. recebi do Manoel Gomes Tellador Cap.m da Praya 1 $733
Por 2000 rs q. ficaraõ vender Manoel Glz. de casa Tellador Cap.m do Sant.
Pello q. Cobrey de Joaõ Soarez do Santo Sirnaõ da meza de 1763 . . 1 $500
Por Esmolla q. deu o Ant.º de Freytas Soares $300
Pello q. Cobrey do juro de Maria da Glz. do Lavadio $720
Pello q. Cobrey de Jose Glz. Sapateiro q. estava a Sima e como deu o Cabo $480
Pello q. vendeo a Manoel Freire $760
Pello q. recebi do Cap.m Joaõ Pinto Pereyra a conta do Irmaõ da meza $480
Por 10 rs q. ficaraõ vender . . . . . $

Soma deste verso 347 $536

1754e

Despeza da Mezma Comfrar.ª do Mesmo anno de 1754 p.ª o de 1755 sendo offiçiaes os Mezmos o seg.te

Por doy almudes e meyo de azeyte comprados por varios preços	7	$420
Pello q. importou a Missa de Santo André		$850
Pella Licença dos Captivos deste anno		$220
Pello q. dey ao Muzica do dia do Senhor	6	$000
Pello q. dey ao Trombeta	1	$600
Pello q. importou o anniversario e Missa no dia do Snr.º	4	$200
Pello Annual da Sexta feyra ao S.r Jozé Marquez	6	$000
Pello do Domingo ao S.r Jozé Cardozo	7	$000
Pella Esmolla do Ultimo Sermaõ	2	$880
Por 16 missas por alma da Irmã Luiza Duarte	1	$500
Pello q. dey ao D.or Corregedor de tomar Contas		$536
Por 10 a Rateis de Comfeytos p.ª os Anjos a 100 rs	1	$100
Por varias Esmollas q. dey por ordem do D.r Corregedor		$600
Pello que dey ao Doutor Corregedor, digo Vezitador de tomar Contas		$040
Pello q. dey ao Armador de armar a Igr.ª Paço no dia do Snr.º	3	$200
Pello q. importou a Sera de todo o anno como Consta do Relibo do Serrey.ro	15	$170
Por 45 missas de trey Irmaõs a 100 rs	4	$500
Por 40 missas por vivos e defuntos a 80 rs	3	$200
Pello que importou o Concerto do pano da Tumba como Consta da Conta	5	$360
Soma Salvo erro	71	$266

Rendim.to	347	$536 rs
Despeza	71	$266 rs
Depozito	276	$270 rs

Aos sete dias do Mez de Março de 1756 e Nos os Offi-
ciaes novos da Comffraria do Snr. dos Santos Passos desta freg.ª
de São João da Foz abayxo assignados tomamos Contas aos
officiaes velhos da Mesma Comffraria a sim do rendimento, co-
mo da despeza e as achamos estar boas e certas, e filar em
depozito duzentos setenta e seis mil duzentos e setenta reis
que recebeo o Escrivão Manoel de Souza a saber em credi-
tos Cento e sinquenta e dois mil, e oyto Centos reis e em di-
nheyro Cento e vinte e tres mil quatro Centos e setenta reis
digo e setenta e seis reis digo quatro Centos e setenta reis e
de como fila entregue na forma e sima assignou no fim
deste termo Dia e Ant. supra &c.

152800
123470
276270

Manoel de Souza

Manoel da Silva Roza Fran.co Soares dos Santos

De mand.o de S. Ex.a R.ma

Tomey contas em acto de vizit.am aos officiaes desta Comff.a
do Snr. dos Passos, e pellas achar certas, e as approvo e con-
firmo e mando mais se lhe não tomem. Dada em vizita, e
assignada pello R.do Doutor Dez.or Conviz.or Alexandre Joseph
Vieyra aos 9. de Mayo de 1756 a e eu Bento Fr.a de
Carv.o Secret.o da Vizita, q. o escrevi.

Desta — 4 o r.

Vieyra

162

Contas do Com.to das 4 das pessas de Som João baptista da Armada 1755

Barbosa

Saõ de Abatimento de nosso Senhor Jesus Christo de mil e sete sentos e sinquenta e seis a mez e dias de [illegible] do dito anno ney de lugar e [illegible] tambem desta [illegible] contadoria [illegible] Barboza [illegible] se conta [illegible]

Há de aver Importou a Relação tres e [illegible] mil e quinhentos setenta e seis — 347536

Despeza

Deve Importou a despeza

As dez pezas a quantia de seten
ta e um mil e duz.tos e sesenta Das
e seis reis — 71266

Sobeio

E que ficava somando duz.tos
e setenta e seis mil e duz.tos e seten
ta reis — 276266

E Por esta maneira Conve
elle Doutor Dez.or estas con
tas per ho mados a que se lhe au
ao — per sua Sm.ca e sinaõ e de Manoel
De — da Cunha escrivaõ da mouedoria
as sobes Cruz

Barbosa

Ns	400
aos escrivaõ	80
lle	20
cont	36
Soma	536

Barbosa

1755, e 1756

Rendim.to da Confraria do Snr. dos Santos desta
Freg.a defunto João da Fon dos annos de
1755 e 1756 p.o de 1757. Sendo Juiz o P.e Coto
Mor Dom.os Varella Barca, Escrivão Manoel de Souza
Tezr.o Manoel da Sylva Sozn, e Procurador Fran.co
Soares. o Seguinte. - - - - - - - - - -

Pello g.to filou em mezpozito do anno passado de 1756		276$270
Pello g.to rendeo o Livro dos Annuaes no dito anno		57$420
Pello g.to rendeo o Livro do Bombo dos Irmaos g.to se escreverão		2$620
Pello g.to Cobrou de outo Irmaos da Meza a 1$000		12$000
Pello g.to delebi do Tezr.o Escrivão e Procurador do anno de 755		4$500
Pello g.to delebi do Tezr.o e Procurador do anno de 1756		3$000
Por 1$000 g.to fica devendo o Escrivão João de Souza Lemos		
Pello g.to rendeo ao Esmolla no dia do Snr. á porta da g.te		2$700
Pello g.to rendeo a Esmolla de Santa Luzia		$820
Pello g.to delebi do Zellador bap.o da Praia no dito anno		2$550
Pello g.to delebi do Zellador bap.o da Cantareyra		4$096
Pella Esmolla g.to deo Maria Caetana de Souza		1$200
Pella Esmolla g.to deo Sebastiana Ferreira V.va do Monte		1$600
Pello g.to delebi de Ant.o Carn.o de esmo de Irmão da Meza no anno de 1756		$540
Por 2 tostoens g.to filou devendo o Zellador Joze Ler.o Leyte		
Pella Esmolla de Irmaos da Meza g.to devem os Irmaos abayxo do anno de 1755 a 1$000 cada hum		
o R.do P.e Ant.o de Leão do Arrayz - 1$		
o Cap.m Manoel de Magalhaes -		
Dom.os Duarte de Emlarinha -		
o Cap.m Manoel de Payva Jardo -		
Pella Esmolla de Irmaos da Meza, g.to ficarão devendo todos os Irmaos do anno de 1756 - q.m constou da Receyta		
Soma o rendim.to deste anno -		370$516

1755, e 1756 p.r de 1757

Despeza da Meza da Confraria dos Annos de 1755 e 1756 p.r de 1757 e Dinos officiaes q.e Mezmos

Por tal dia se lhe
Por tal alm.a em.o deaz. nos dois annos por varios preços — ℔ 13 $ 080
Pello g.e Importou a Missa de S. Andre nos dois annos — ℔ 1 $ 850
Por duas Licenças dos Captivos — ℔ $ 420
Pello g.e dey á Muzica do dia do Snr. nos dois annos — ℔ 12 $ 000
Pello q.e dey ao Thes.o Mesa nos dois annos — ℔ 1 $ 550
Pello g.e Importou o Reversario em Missa no dia do Snr. — ℔ 8 $ 550
Pello Anniual de sexta fr.a ao R.do P.e Jozeph Alv.es nos dois annos — ℔ 12 $ 000
Pello de Dem.s ao R.do P.e Jozeph Cardoza nos dois annos — ℔ 14 $ 000
Pella Esmolla do Mestre Sermão nos dois annos — ℔ 5 $ 760
Pello g.e dey ao D.or Vezitador de Lomar Conta — ℔ $ 840
Pello g.e dey ao D.or Corregedor de Lomar Conta — ℔ $ 536
Por Lo a Cativ.o de Confeyção p.a os Cativos nos dois annos — ℔ 2 $ 290
Pello g.e dey á pobre por ordem do D.or Corregedor — ℔ $ 480
Pello g.e dey a Irmãa de Irmão a Igr.a Paço — ℔ 6 $ 400
Pello g.e Importou a Cera nos dois annos — ℔ 36 $ 895
Pello g.e Custou a fita para as Cartas de Irmão — ℔ $ 820
Pello g.e dey de Esmola a Cativ.o Catalão — ℔ 3 $ 820
Pello Paço g.e deo a Confrar.a por Not.a de Igr.a de Cerca — ℔ 1 $ 440
Por outro Paço g.e deo a Confrar.a que prometeras pagar
Mariana de Conceiçam de Abreu da de Abril — ℔ 1 $ 460
Por aluguer da Cera á Confrar.a do Calvario em Lente — ℔ 1 $ 033
Por Hum Ramo que Mandou fazer o Juiz p.o do Snr. — ℔ 1 $ 440
Por 252 missas de Rezalete Irmãas g.e Faleceram a 10 — ℔ 25 $ 200
Por 40 missas por Irmãas defuntas a 80 — ℔ 3 $ 200

Soma a despeza deste anno — ℔ 154 $ 264

Borbas

Rendim.to	370$516
Despeza	154$264
Depozito	216$252

Aos quinze dias do Mes de Setembro de 1757 e Nos os officiaes novos da Comffraria do Snr.o dos Santos Passos desta fres.a de São João da Foz abaixo assignados tomamos Contas aos officiaes velhos da Mesma Comffraria assim do rendimento, Como da despeza, e as achamos boas, e certas, e fecar em depozito duzentos e dezaseis mil duzentos e sinco enta e dois Reis, a saber em creditos Cento e sinco enta e dois mil, coytocentos Reis, e em dinheyro sesenta e tres mil quatro Centos, e sinco enta e dois Reis, que tudo recebeo o escrivão João Perez Lima, que de como fica entregue na forma assima assignou no fim deste termo. Dia era ut supra &c.

Em creditos	152$800
em dr.o	63$452
	216$252

João Perez Lima

Va sem o Soc.

Pedro Carvalho

Contas da Comffraria do Snr.o dos Passos de S. João da Foz do anno de 1757

Dito de Deraspy mil e duzentos e
sinco e oito de [illegible] — 200 — Borbaff

216252

E Porrito Monr.a Carvalho
Dr. Ber.o Praveder e Comp.a [illegible]
Centos Pertemados [illegible] [illegible]
400 [illegible] Manoel
De da Cunha escrivão da provedoria
as [illegible]

Borbaff

[illegible]	400
[illegible]	80
[illegible]	20
[illegible]	36
Soma	536

Borbaff

1757 p.o 1758

Conta do rendimento e despeza da Confraria do Snr. dos Santos Passos desta freg.a e Lugar de S.ão João da Foz do anno de 1757 p.o de 1758 Sendo Juiz José de Payva Souto Esteves João Perez Lima Tezr.o Valerio Fran.co Procurador Pedro Alv.o

Rendimento

Pello g.o ficou em deposito do anno passado		216$252
Pello g.o Rendeo a Esmolla das Vestimentas este anno		1$200
Pello g.o Rendeo a Abacia Nobia do Snr.o		1$300
Pello g.o Recebi do Tellador dap.a da Lantaroya do anno de 1756		1$600
Pello g.o Recebi de Dom.os Fr.z de Pinas da Meza do anno de 1757		1$500
Pello g.o Recebi do Cap.m Manoel de Payva Garrido do mymo do anno de 55		1$500
Pello g.o Recebi do Cap.m Ignacio Pinto da Cayroa do mymo do anno de 1758		1$500
Pello g.o Recebi de Dnt.e Pinto de Souza do mymo do anno de 1757		1$500
Pello g.o Recebi de Dnt.e de Freytas Soares do Mesmo do anno de 1757		1$500
Pello g.o Recebi de Vicente Fran.co Nadorre do Mymo do anno de 1757		1$500
Pello g.o Recebi do Cap.m Luis Ruiz Valleras do Mymo do anno de 1757		1$500
Pello g.o Recebi de Joa.m Soeiro da Cua.dra do mymo do anno de 1757		1$500
Pello g.o Recebi de Fr.mas Fauztino de Abreu do mymo do anno de 1757		1$500
Pello g.o Recebi de Bento de Souza Rica do Mesmo do anno de 1757		1$500
Pello g.o Recebi de Joze Gl.z da Costa da Cal do mymo do anno de 1757		1$500
Pello g.o Recebi de Placido de Moraes do Mesmo do anno de 1757		1$500
Pello g.o Recebi de Dnt.e Marques do mymo do anno de 1757		1$500
Pello g.o Recebi de Manoel de Abreu do Mesmo do anno de 1757		1$500
Pella Esmolla de Joze Gl.z e Joa.m de Passos de pasoarem p.a o Veller		3$000
Pella Esmolla de Joze Dias Rangel e de Joa.m de Passos de pasarem p.a o Veller		3$000
Pella Esmolla g.o do Fran.co Martins Braga		2$940
Pello Esmolla do Tezr.o Valerio Fran.co		1$500
Pello g.o Recebi de Joa.m da Costa Mattos Tellador dap.a da Lantarinha		2$200
Pello g.o Recebi de Esmolla da Lumba		3$000
Pello g.o Recebi do Manoel Gl.z Tellador do anno passado		2$000
		258$992

1757 p.ª 1758

	Rs.	
Val a lauda em Fronte	258	$992
Pello q. renderão as Esmollas da Santa Reliquia	1	$025
Pello q. rendeo o alento dos Irmãos como se ve do Tombo	3	$540
Pello q. rendeo o Livro dos Annuaes como se ve delle	46	$690
Soma o rendimento salvo erro	310	$247
Pello q. pagarão oito Irmãos referidos em aberto na Conta da dispeza a fl. 166 v.º a 1$500 Rey	12	$000
Soma o Rendim.to salvo o erro	322	$247

Despeza da Mesma Confr.ª do anno de 1757 p.ª o de 1758 sendo officiaes os Mesmos

Por tres almudes e meyo de az.te por varios preços	10	$080
Pello que dey a Muzica do dia do Snr.º	6	$000
Pello q. dey ao Armador de Armar o Paço	3	$680
Pello q. dey ao Trombeta		$800
Pella Licença dos Captivos p.ª pedir na Sexta fr.ª		$220
Pello q. importou a Missa no dia de Santo André		$900
Por dez a Latiy de Confeytos p.ª os Anjos	1	$150
Pello q. dey de concertar a Cabeleyra do Snr.º		$800
Pello q. importou a Missa no dia do Snr.º	1	$060
Pello q. importou o Officio dos Irmãos defuntos	3	$400
Pello Annual da Sexta fr.ª ao P.e Joze Marquez	6	$000
Pello do Domingo ao P.e Joze Cardozo	7	$000
Por Coartilho e meyo de Vinho pera as Missas do Off.º		$040
Pello primeyro Sermão que deo o Juiz		
	41	$120

Val a Lauda Letro — 41$120
Pello que dey ao Pregador do Segundo Sermaõ — 2$400
Por a luger da Trombeta — $120
Por Custo de Cuã Clave — $050
Por Carreto da Sera p.ª a porta Nova e barco p.ª a Foz — $090
Pello q. dey ao D.or Corregedor de tomar Contas — $536
Por Esmollas q. dey a pobry por ordem do D.or Correg.or — $480
Por Enlinço que Comprey — $240
Pello q. Importou a Sera de todo o Anno — 24$165
Por 120 Missas de 8 Irmaõs q. falleceraõ a quinze Cada Hum — 12$000
Por 1500 Reis q. fica devendo o Escrivaõ Joaõ Pery Lima p.g. — —
Por 1500 Reis q. fica devendo o Procurador Pedro Carvalho p.g. — —
Por 1500 Reis que fecou devendo o Irmaõ Fran.co Xavier Pinto — —
Por 1500 Reis q. fica devendo o Irmaõ Felix Gomez p.g. — —
Por 1500 Reis q. fica devendo o Irmaõ Manoel da Costa de Souza p.g. — —
Por 1500 Reis q. fica devendo o Irmaõ Ant.o de Abreu Marquez p.g. — —
Por 1500 Reis q. fica devendo o Irmaõ M.el Glz. Esperteta p.g. — —
Por 1500 Reis q. fica devendo o Irmaõ Fran.co Pereyra p.g. — —
Toma a despeza salvo erro — 81$201

Rendim.to — 322$247
Despeza — 81$201
Depozito — 241$046

Aos 30 dias do Mes de Nobr.º de 1758 Nos Dos Officiaes Novos da Conffraria do Snr.º dos Santos Passos desta freg.ª e couto de São João da Foz abaixo assignados tomamos Contas aos Officiaes Velhos da Mesma Conffraria assim do rendimento como da despeza, e as acha-mos boas e certas, e ficar em depozito duzentos Coventa hum Mil, e quarenta e seis reis em dinheiro e Creditos cuja quantia tornou a ficar em poder de João Perez Lima por ficar servindo de Escrivão em lugar do Escrivão actual o Cap.m Ant.º Joze do Anjo, e pera clareza Mandamos fazer este termo que todos som.te assignamos. Dia era ut supra &c.

D. Antonio Dias Roza

Antonio Joze do Anjo
1758

Venha o Livro dos anaes a q se refere a parcella ultima, e carregue-se em receita as 8 parcellas ultimas carregadas na despeza, e torne S. João da Foz o pr.º de Junho de 1759

Snr.º Dor Corregedor

Satisfaçe o Doutissimo desp.º de V.m e se acha satisfeito a couto pra cellas ultimas e carreg.das em receitas como della se vê a fl. 166

E a V.m seja servido aprovar-lhe das Contas

E. R. M.ce

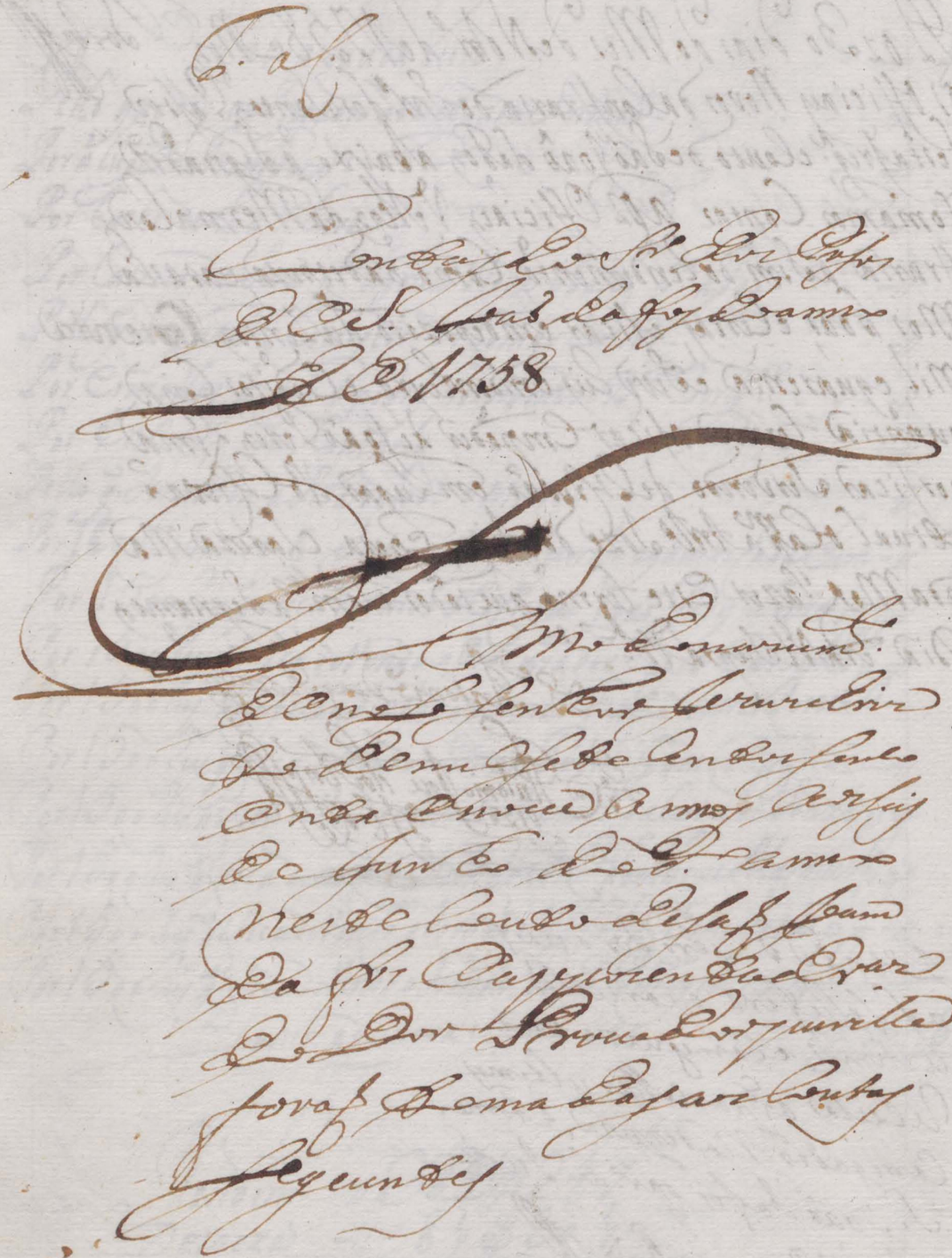

T. a C.

Contas do Sr. dos Casos
de S. Joaõ da Foz do anno
de 1758

Illmo Donarum.
de nosso senhor Jezuz Cristo
de mil sete centos sento
onta e nove annos a dezis
de Junho do dito anno
neste Couto de Sa.ta Joam
da Fr. Cappozenta do Cazal
do Dor Provedor Jurilla
foraõ tomadas as contas
seguintes

Rta

Se Eu Importar a Rta. e
Sobeyo pacado trezentos
vinte e dois mil dezoz e

e quarenta e seis

Bastaõ
Rs.
322$047

Das

A Nou importara despoza
ri tenta e cum mil du
zentos e cum reis

Das
81$201

Nº

E que se leaua se beyando
em deposito como se ue
de fl 166 v. duzentos qua
renta e cum mil quarenta
e seis

Deposito
241$046

Por esta manera e vue
elle Dor Proueedor es
tas lentas por tomadas
q fulgen por fim e ca

Ca segnou Ceu Luis vaz
Ama Lo de Silv.ª a Sobre
V.

Rg

436
D

De tomar a Conta — 400
Ordenado — 80
Est — 20
Cent — 36
Soma 536

Rg

1758 p.ª 1759

Conta do rendimento, e despeza da conffraria do Snr.º dos Santos Passos, desta freg.ª e lugar de São João da Foz, do anno d.º 1758 p.ª o d.º 1759. Sendo Juis o R.do Antonio Dias Roza, escrivão o Capp.am Antonio Jozé do Anjo, Thez.ro Manoel Luis Montr.º Procurador João de Mattos.

Borbas

Rendimento

Pello q̃ ficou em depozito o anno passado	2:41$046
Pello q̃ rendeo o livro dos annuais como delle seue	34$480
Pello q̃ recebi de sete Irmaõs da meza	10$500
Pello q̃ recebi de entradas de Irmaõs novos	1$380
Pello q̃ recebi de huã esmolla q̃ deu Fauianna gonçalves	4$800
Pello q̃ recebi de huã esmolla q̃ deu o Abb.e Vicente Pedro	6$000
Pello q̃ recebi de a lugel da tumba	3$200
Pello q̃ rendeo a esmolla da porta da Igr.ª	$960
Pello q̃ recebi do a lugel dos vestimentos do funeral da m.er de Valerio Fran.co	$600
Pello q̃ recebi do resto do preditorio pella freg.ª	$610
Pello q̃ recebi de huã pouca de pedra q̃ seuendeo a Antonio Leite	$400
Pello q̃ recebi de resto do Zellador	$400
Pello q̃ recebi de a lugel da sera q̃ se a lugou a huã defunta	$060
Soma o rendimento salvo erro	3:04$436

Despeza da mesma Conffraria do anno d.º 1758 p.ª o d.º 1759 sendo officiais os mesmos.

Pello q̃ paguey ao Liv.ro de emeadernar o L.º dos annuais	$320
Pello q̃ dey do emporte de duas missas cantadas a Santo Andre	1$800
Pello q̃ dey por tres almudes de azeite	7$600
Pello q̃ dey ao carpintr.º de compor a vara do estandarte	$060
Pello q̃ dey por des a rates de confeitos	1$400
Pello q̃ dey ao galego de carregar a sera	$020
Pello q̃ dey por meyo a ratel de incenço	$140
Pello q̃ dey pella licença dos cativos	$210
Pello q̃ dey a muzique	6$000
Pello q̃ dey ao armador de armar o passo	3$680
Pello q̃ dey de a lugel da trombeta	$120
Pello q̃ dey ao fagote	$960
Pello q̃ dey ao R.do Jozé Marques Denis, das missas do annal, coff.º	6$250
Pello q̃ dey ao R.do Antonio Dias dos Santos, da missa coff.º	$240
Pello q̃ dey a Fr. Antonio Fang.ro da missa, e officio	$200
	29$000

Pelo a Lauda Retro	29$000
Pello q̃ dey a Fr. Bento, do segundo Sermaõ	2$400
Pello q̃ dey mais ao d.º de missa e officio	$200
Pello q̃ dey aos R.R.dos Vigario Prior, e cura	1$000
Pello q̃ dey a Fr. Joaõ Baptista, de missa e off.º	$200
Pello q̃ dey por huã folha p.ª aa Lampada, incenço e alfinetes	$310
Pello q̃ dey ao R.do Jozé Marques Denis, de sete missas	$700
Pello q̃ dey ao R.do Jozé Cardozo, do annal do Domingo	7$000
Pello q̃ dey mais ao dito por vinte, e tres missas	2$300
Pello q̃ dey mais ao d.º do officio, e missa Cantada	$250
Pello q̃ dey a Sinco Menorittas	$450
Pello q̃ dey ao R.do Jozé Teyxeira, e Freitas, do officio, e missa Cantada	$250
Pello q̃ dey mais ao d.º de quarenta, e Sinco missas, por tres Irmaõs	4$500
Pello q̃ dey ao R.do Joaõ Lopes, do Castello, do off.º, e acolito na missa Cantada	$300
Pello q̃ dey ao R.do Capelaõ Mor Antonio Leaõ dos Anjos, do off.º e acolito	$400
Pello q̃ dey a Fr. Francisco Varella	$200
Pello q̃ dey ao R.do Antonio Dias Roza, por quarenta, e sinco missas de 3 Irmaõs	4$500
Pello q̃ dey mais ao d.º do officio, e missa	$200
Pello q̃ dey ao D.or Corregedor de tomar as contas	$536
Pello q̃ dey ao Sereyro da Sera de todo o anno	16$650
Pello q̃ dey por oytenta missas q̃ mandei dizer pellos Irmaõs defuntos	5$600
Pello q̃ dey mais ao R.do Jozé Cardozo, por quinze missas de hum Irmaõ defunto	1$500
Soma a despeza Salvo erro	78$406

Rendimento	304$436
Despeza	78$406
Deposito	226$030

Das parcellas grandes deve mostrar certidoes juradas e reconhecidas, e da parcella dos capt.os q̃ he mayor q̃ nos outros annos, e glosada a do Sagou