

Exterior

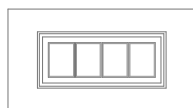

Alçado Interior

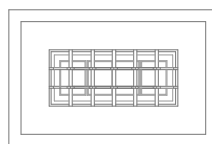

Alçado Exterior

Interior



JGe.0.01

Localização

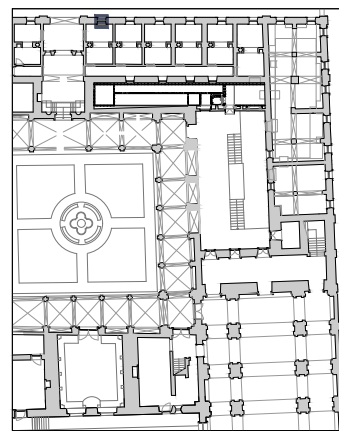

trabalho de	carpintaria e serralharia
abertura	basculante
componentes	1 folha
quantidade	1 unidade
materiais	folha em madeira maciça e grade em ferro fundido
acabamentos	pintura a tinta de óleo
ferragens e acessórios	dobradiças em ferro fundido
intervenção	pintura e reparação do funcionamento
ver desenho	planta do piso 0a

Nota:

Todas as cotas, planimétricas e altimétricas, deverão ser obrigatoriamente confirmadas no local. Qualquer discrepância deverá ser comunicada aos projectistas.

*	*	*	*
revisão	descrição da modificação	data	rubrica

DRCN - Direcção de Serviços dos Bens Culturais

Mosteiro de Arouca
Projecto de Recuperação e Reabilitação

data: 10/11

ref: *

01

Mapa de vãos exteriores - JGe.0.01

subs.: esc.: 1/50

Igespar / drcn. João Carlos Santos, Arq.

com: Catarina Gonçalves

G. Vasconcelos, B. Mota, I. Norton, R. Couto, T. Ferreira

Rua da Igreja de Ramalde, 4150.091 Porto

dsbc@culturanorte.pt

tel.: + 351 226 197 080 fax: + 351 226 179 385

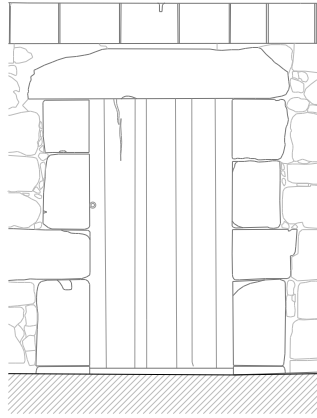

Alçado Exterior

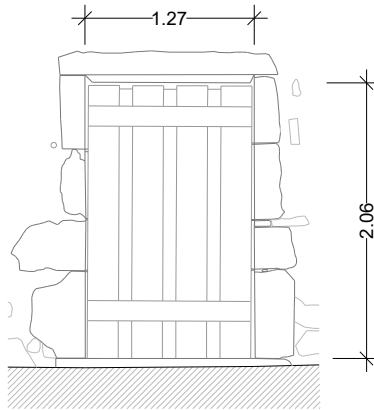

Alçado Interior

Exterior

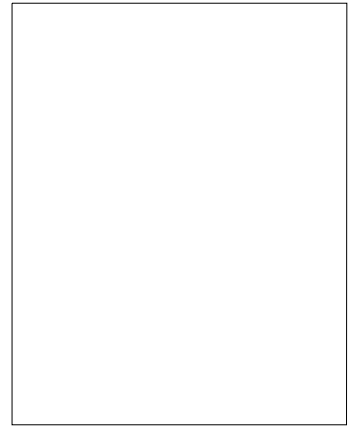

Interior

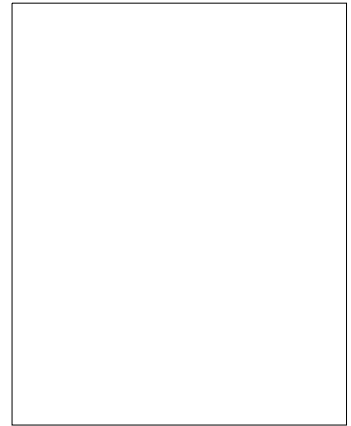

Pe.0.01

Localização

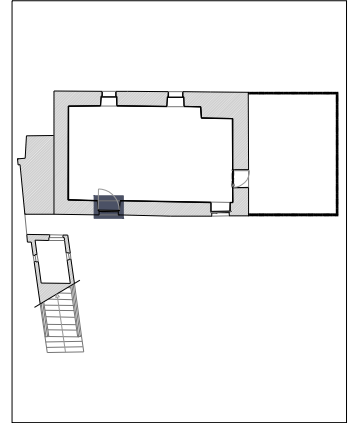

trabalho de	carpintaria
abertura	rotação
componentes	1 folha
quantidade	1 unidade
materiais	folha em madeira maciça
acabamentos	*
ferragens e acessórios	*
intervenção	substituição da porta
ver desenho	planta do piso 0

Nota:

Todas as cotas, planimétricas e altimétricas, deverão ser obrigatoriamente confirmadas no local. Qualquer discrepância deverá ser comunicada aos projectistas.

*	*	*	*
revisão	descrição da modificação	data	rubrica

DRCN - Direcção de Serviços dos Bens Culturais

Mosteiro de Arouca
Projecto de Recuperação e Reabilitação

data: 04/11

fase: P. Execução

01

Mapa de vãos exteriores - Pe.0.01

subs.: esc.: 1/50

DRCN / DSBC - João Carlos Santos, Arq.

com: Catarina Gonçalves B. Mota, G. Vasconcelos, I. Norton, R. Couto

Rua da Igreja de Ramalde, 4150.091 Porto

dsbc@culturante.pt

tel.: + 351 226 197 080

fax: + 351 226 179 385

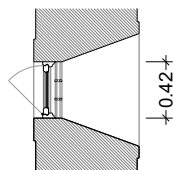
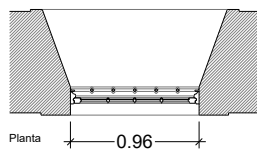

Exterior

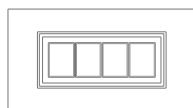

Alçado Interior

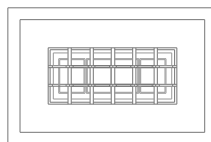

Alçado Exterior

Interior



JGe.0.02

Localização

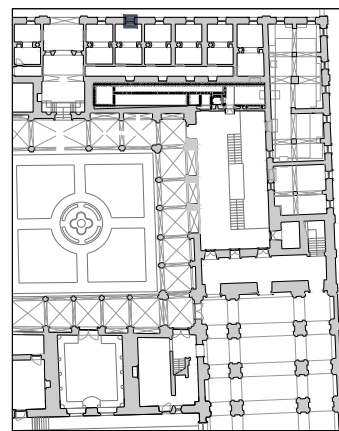

trabalho de	carpintaria e serralharia
abertura	basculante
componentes	1 folha
quantidade	1 unidade
materiais	folha em madeira maciça e grade em ferro fundido
acabamentos	pintura a tinta de óleo
ferragens e acessórios	dobradiças em ferro fundido
intervenção	pintura e reparação do funcionamento
ver desenho	planta do piso 0a

Nota:

Todas as cotas, planimétricas e altimétricas, deverão ser obrigatoriamente confirmadas no local. Qualquer discrepância deverá ser comunicada aos projectistas.

*	*	*	*
revisão	descrição da modificação	data	rubrica

DRCN - Direcção de Serviços dos Bens Culturais

Mosteiro de Arouca
Projecto de Recuperação e Reabilitação

data: 10/11

ref: *

02

Mapa de vãos exteriores - JGe.0.02

subs.: esc.: 1/50

Igespar / drcn. João Carlos Santos, Arq.

com: Catarina Gonçalves

G. Vasconcelos, B. Mota, I. Norton, R. Couto, T. Ferreira

Rua da Igreja de Ramalde, 4150.091 Porto

dsbc@culturanorte.pt

tel.: + 351 226 197 080 fax: + 351 226 179 385

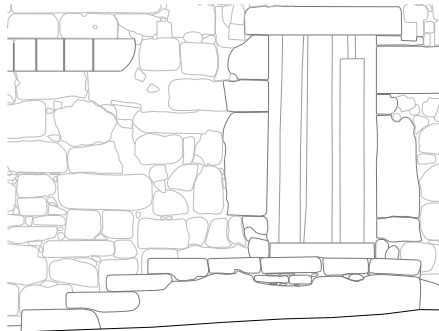

Alçado Exterior

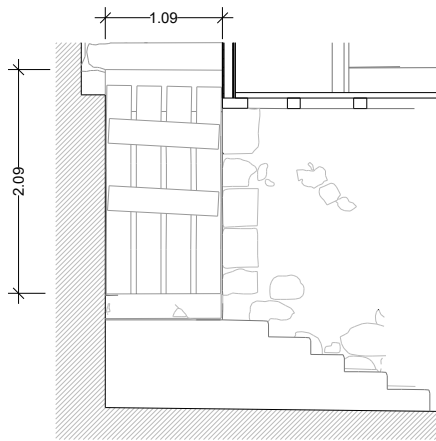

Alçado Interior

Exterior



Interior



Pe.0.02

Localização

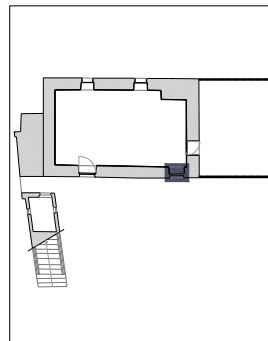

trabalho de	carpintaria
abertura	rotação
componentes	1 folha
quantidade	1 unidade
materiais	folha em madeira maciça
acabamentos	*
ferragens e acessórios	*
intervenção	substituição da porta
ver desenho	planta do piso 0

Nota:
Todas as cotas, planimétricas e altimétricas, deverão ser obrigatoriamente confirmadas no local. Qualquer discrepância deverá ser comunicada aos projectistas.

revisão	descrição da modificação	data	rubrica
*	*	*	*

DRCN - Direcção de Serviços dos Bens Culturais

Mosteiro de Arouca Projecto de Recuperação e Reabilitação	data: 04/11	02
	fase: P. Execução	
Mapa de vãos exteriores - Pe.0.02	subs.: esc.: 1/50	
DRCN / DSBC - João Carlos Santos, Arq.	com: Catarina Gonçalves B. Mota, G. Vasconcelos, I. Norton, R. Couto	
Rua da Igreja de Ramalde, 4150.091 Porto	dsbc@culturante.pt tel.: + 351 226 197 080 fax: + 351 226 179 385	

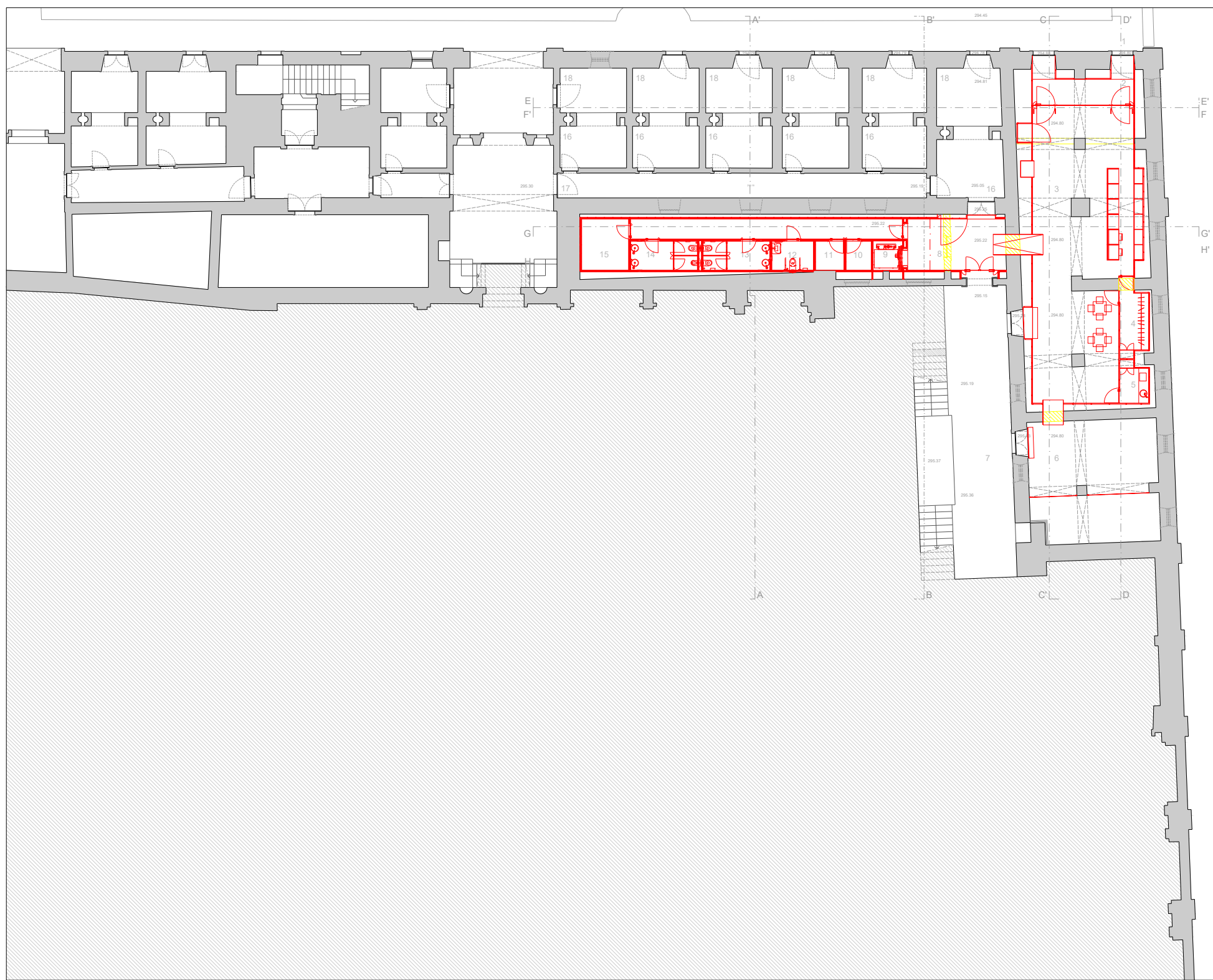

Legenda de tramas

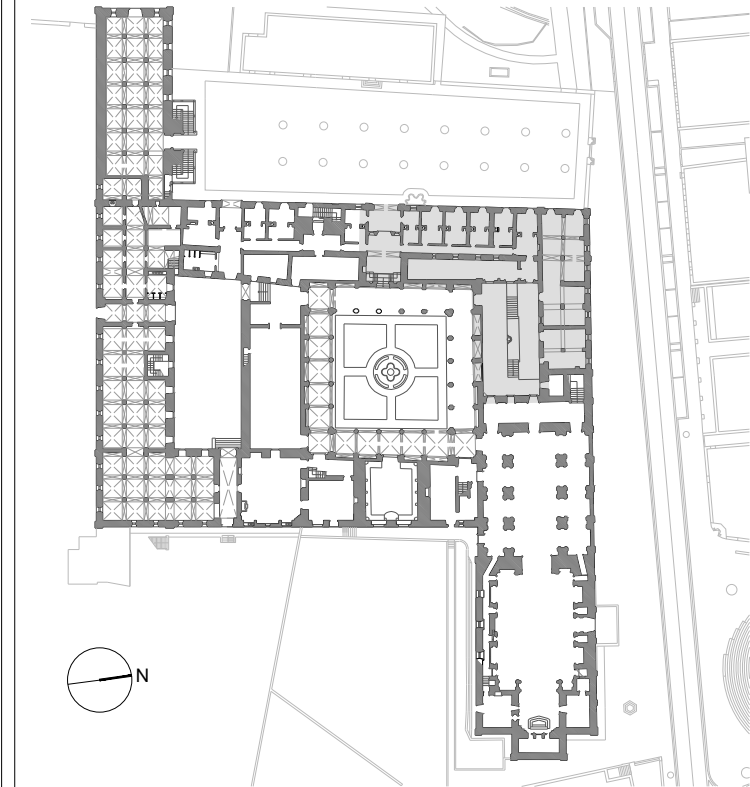
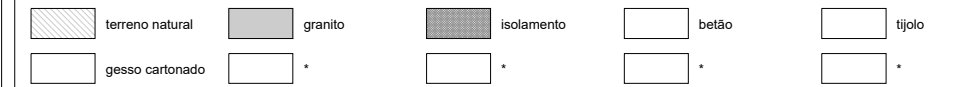

- Legenda funções
- 1 Acesso
 - 2 Entrada
 - 3 Loja
 - 4 Bengaleiro
 - 5 Copa / Apoio
 - 6 Centro interpretativo
 - 7 Pátio
 - 8 Acesso elevadores e sanitários
 - 9 Elevador
 - 10 Caldeira
 - 11 Casa das máquinas
 - 12 Instalações sanitárias deficientes
 - 13 Instalações sanitárias feminino
 - 14 Instalações sanitárias masculino
 - 15 Arrumos
 - 16 Parlatório interior
 - 17 Corredor
 - 18 Parlatório exterior

Nota:
Todas as cotas, planimétricas e altimétricas, deverão ser obrigatoriamente confirmadas no local. Qualquer discrepância deverá ser comunicada aos projectistas.

revisão	descrição da modificação	data	rubrica
---------	--------------------------	------	---------

DRCN - Direcção de Serviços dos Bens Culturais

Mosteiro de Arouca Projecto de Recuperação e Reabilitação	data: 10/11	05
	fase: Projecto Execução	
Planta do Piso 0	subs.: esc.: 1/200	
DRCN / DSBC - João Carlos Santos, Arq.	com: Gabriela Vasconcelos C. Gonçalves, B.Mota, I.Norton, R.Couto, T.Ferreira	
Rua da Igreja de Ramalde, 4150.091 Porto	dsrcn.drcn@culturante.pt tel.: + 351 226 197 080 fax: + 351 226 179 385	

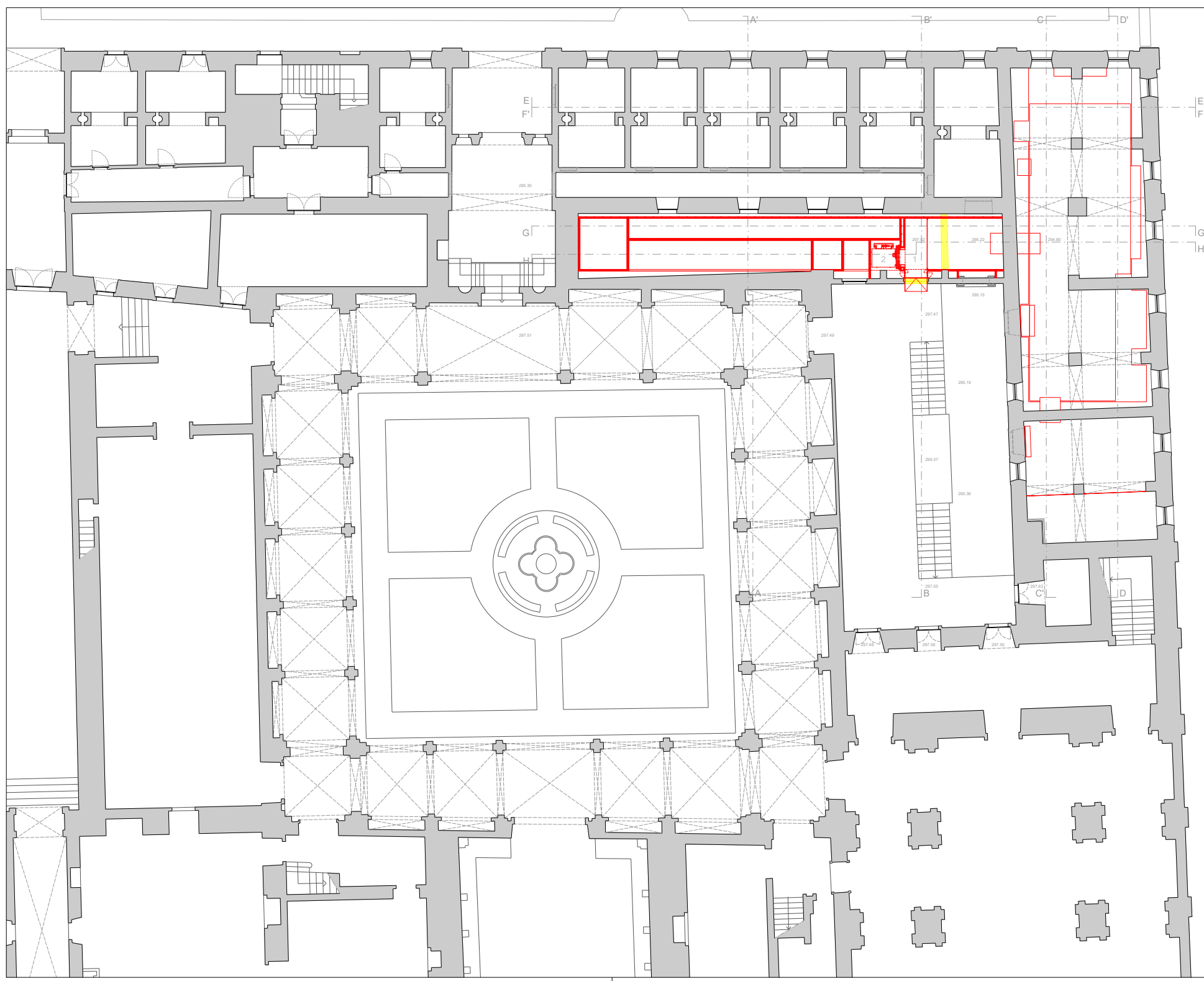

Legenda de tramas

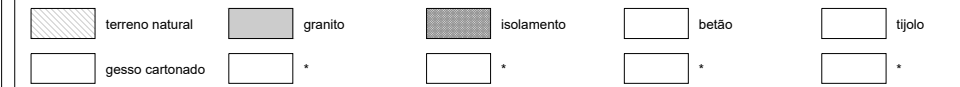

Legenda funções

- 1 Átrio elevador
- 2 Elevador

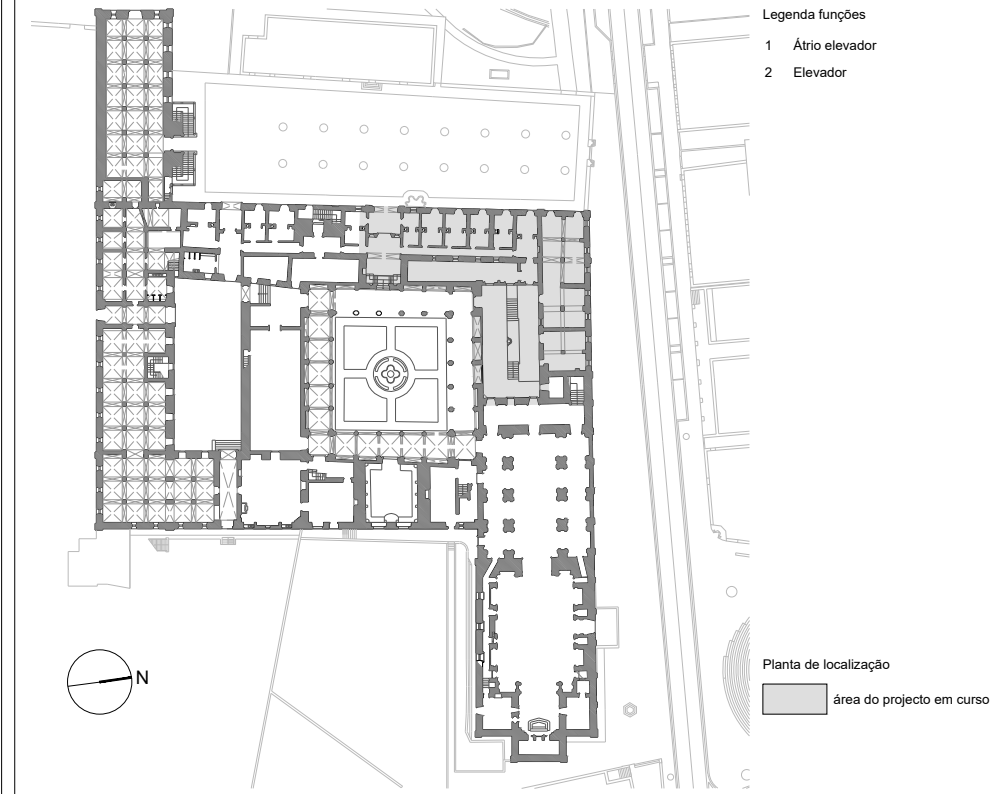

Nota:
Todas as cotas, planimétricas e altimétricas, deverão ser obrigatoriamente confirmadas no local. Qualquer discrepância deverá ser comunicada aos projectistas.

revisão	descrição da modificação	data	rubrica
---------	--------------------------	------	---------

DRCN - Direcção de Serviços dos Bens Culturais

Mosteiro de Arouca Projecto de Recuperação e Reabilitação	data: 10/11	06
	fase: Projecto Execução	
Planta do Piso 0a	subs.: esc.: 1/200	
DRCN / DSBC - João Carlos Santos, Arq.	com: Gabriela Vasconcelos C. Gonçalves, B.Mota, I.Norton, R.Couto, T.Ferreira	
Rua da Igreja de Ramalde, 4150.091 Porto	dsrc.drcn@culturante.pt tel.: + 351 226 197 080 fax: + 351 226 179 385	

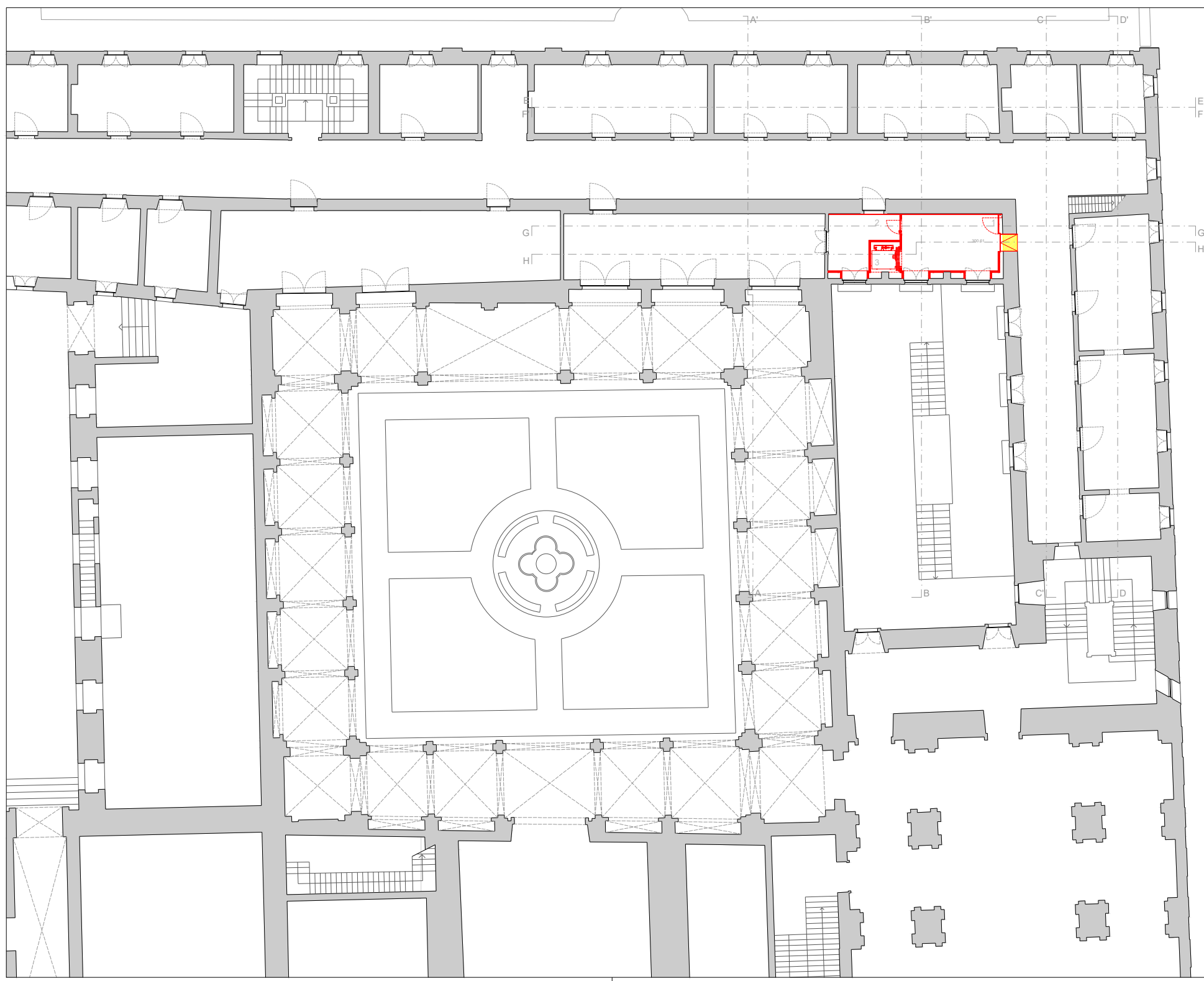

Legenda de tramas

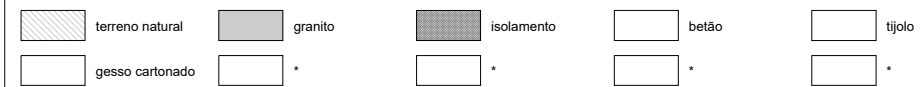

Legenda funções

- 1 Átrio elevador
- 2 Arrumos
- 3 Elevador

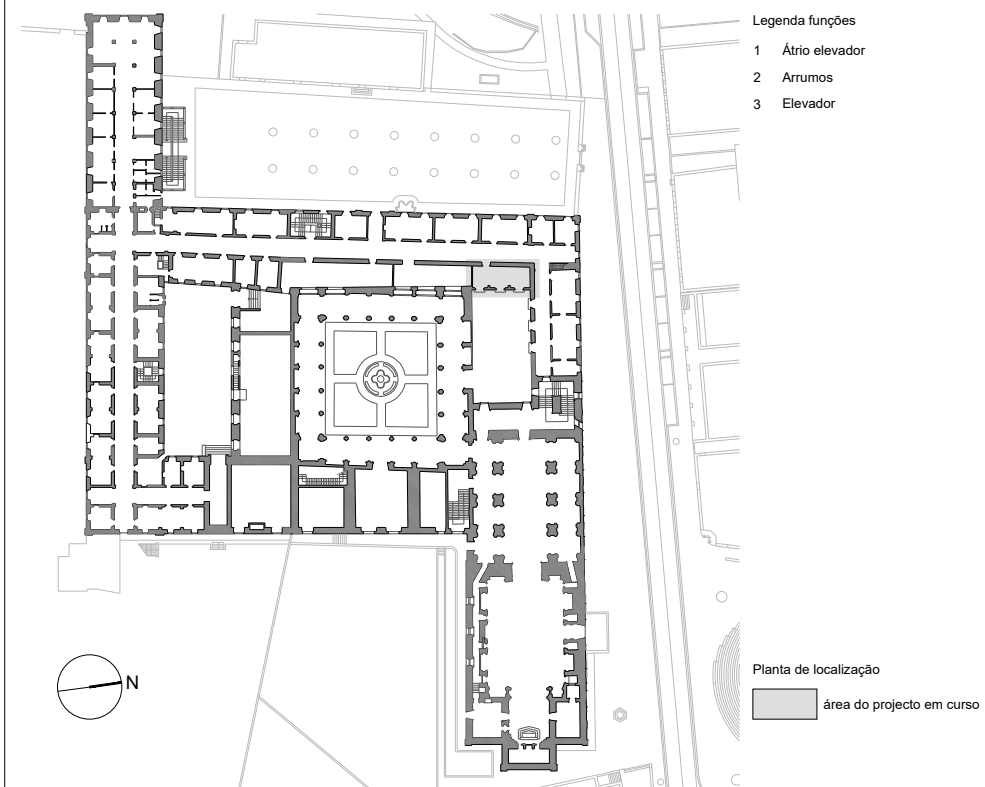

Nota:
Todas as cotas, planimétricas e altimétricas, deverão ser obrigatoriamente confirmadas no local. Qualquer discrepância deverá ser comunicada aos projectistas.

revisão	descrição da modificação	data	rubrica
---------	--------------------------	------	---------

DRCN - Direcção de Serviços dos Bens Culturais

Mosteiro de Arouca Projecto de Recuperação e Reabilitação	data: 10/11	07
	fase: Projecto Execução	
Planta do Piso 1	subs.: esc.: 1/200	
DRCN / DSBC - João Carlos Santos, Arq.	com: Gabriela Vasconcelos C. Gonçalves, B.Mota, I.Norton, R.Couto, T.Ferreira	
Rua da Igreja de Ramalde, 4150.091 Porto	dsrcn.drcn@culturante.pt tel.: + 351 226 197 080 fax: + 351 226 179 385	

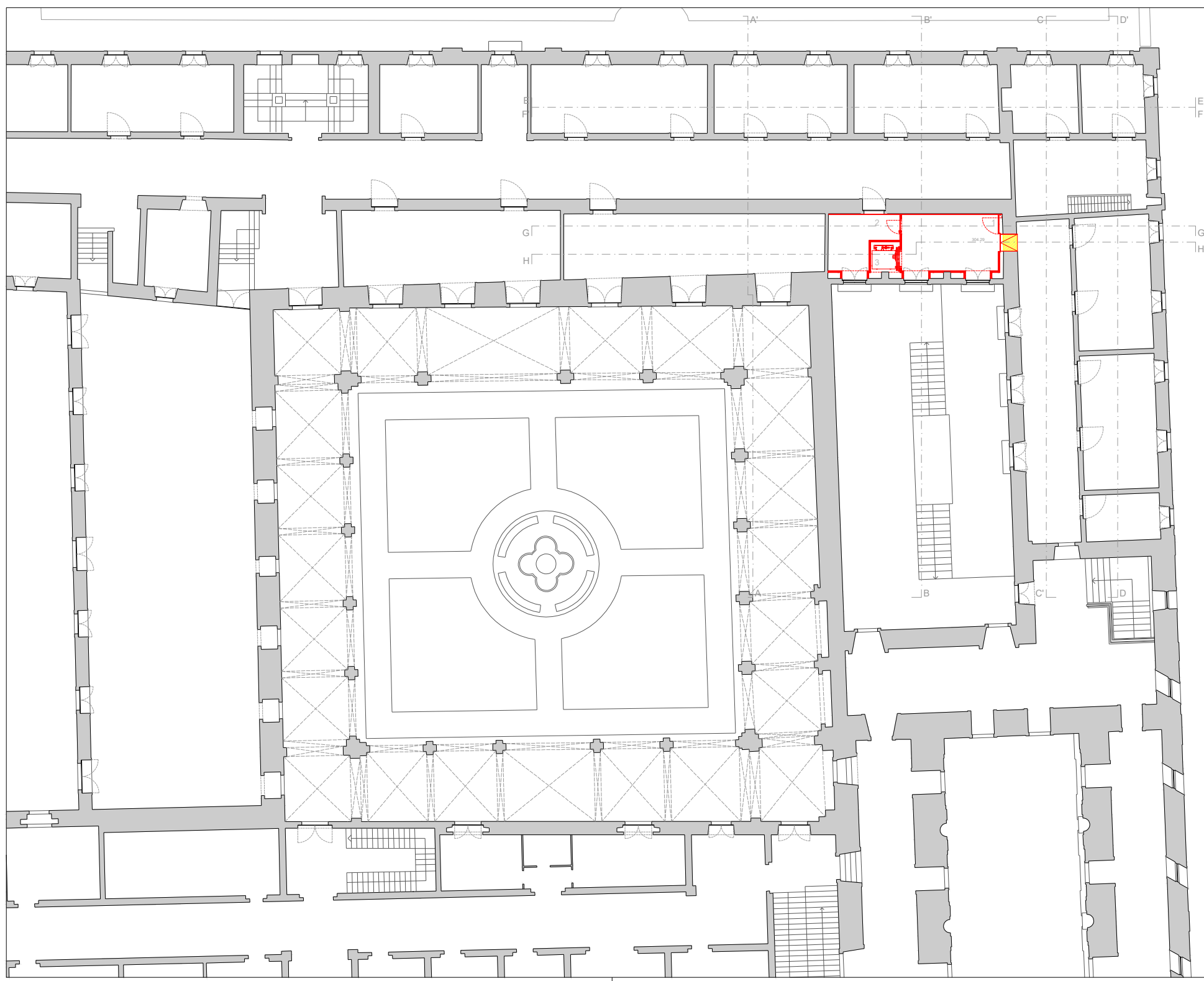

Legenda de tramas

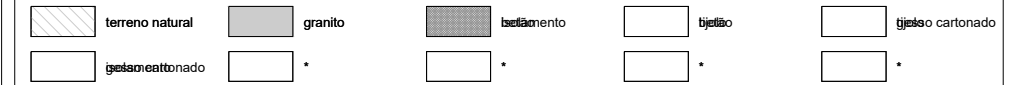

Legenda funções

- 1 Átrio elevador
- 2 Arrumos
- 3 Elevador

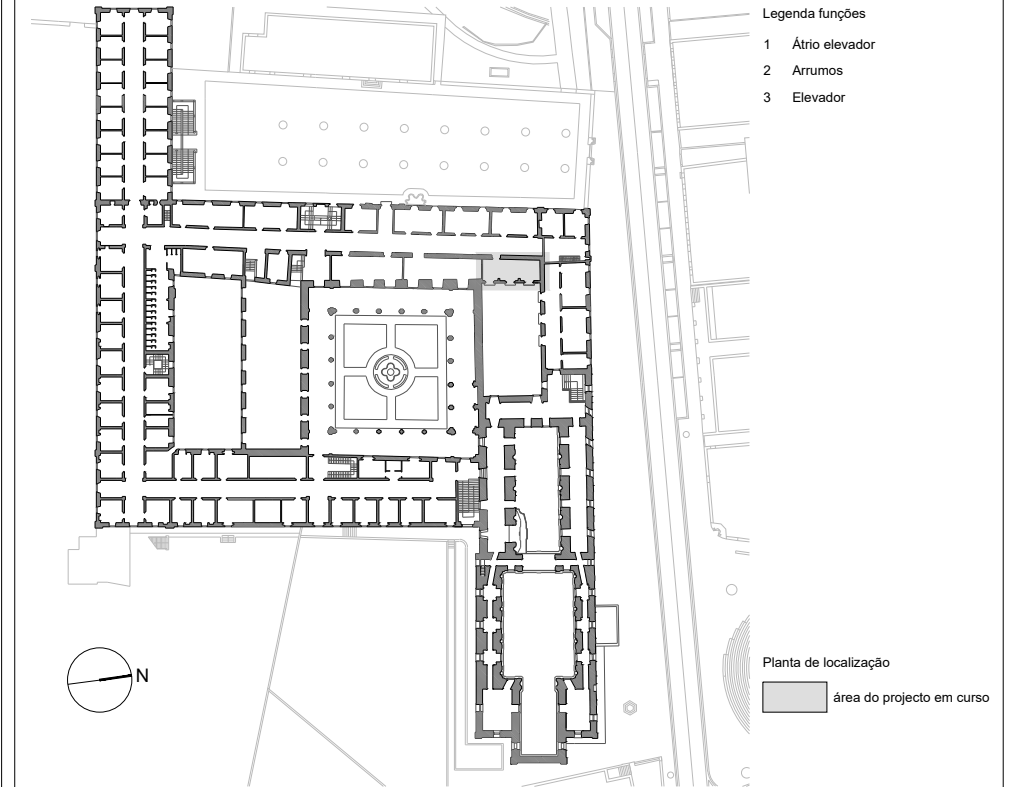

Nota:
Todas as cotas, planimétricas e altimétricas, deverão ser obrigatoriamente confirmadas no local. Qualquer discrepância deverá ser comunicada aos projectistas.

revisão	descrição da modificação	data	rubrica
---------	--------------------------	------	---------

DRCN - Direcção de Serviços dos Bens Culturais

Mosteiro de Arouca Projecto de Recuperação e Reabilitação	data: 10/11	08
	fase: Projecto Execução	
Planta do Piso 2	subs.: esc.: 1/200	
DRCN / DSBC - João Carlos Santos, Arq.	com: Gabriela Vasconcelos C. Gonçalves, B.Mota, I.Norton, R.Couto, T.Ferreira	
Rua da Igreja de Ramalde, 4150.091 Porto	dsrcn.drcn@culturante.pt tel.: + 351 226 197 080 fax: + 351 226 179 385	

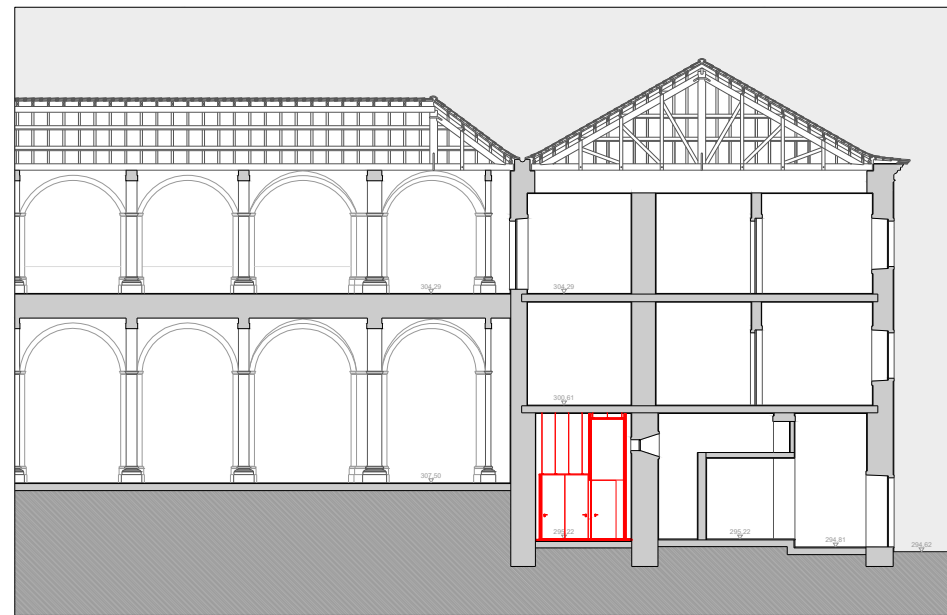

Corte AA'



Corte BB'



Corte CC'



Corte DD'

Legenda de tramas

	terreno natural		granito		isolamento		betão		tijolo
	gesso cartonado		•		•		•		•

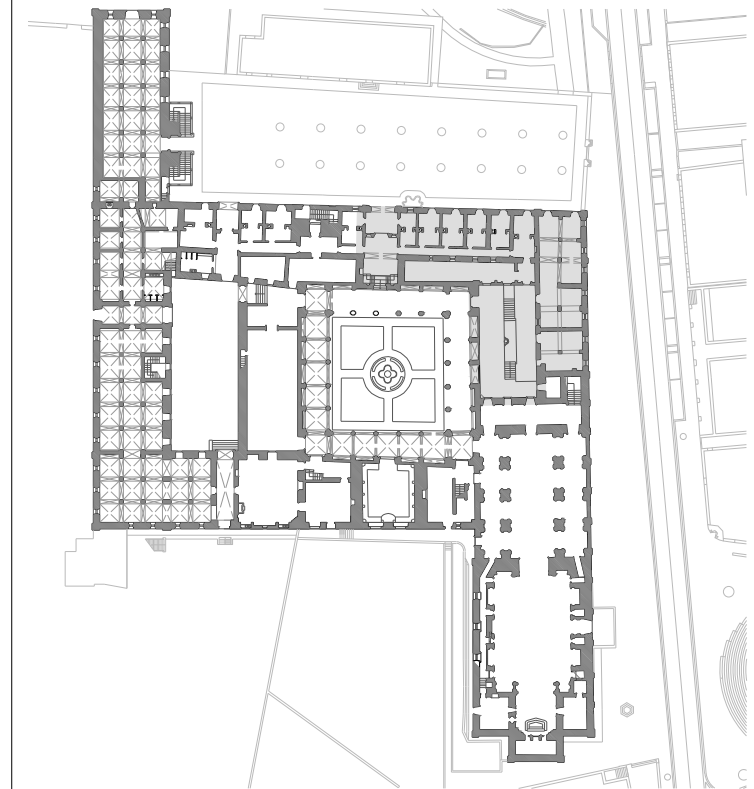

Planta de localização
área do projecto em curso

Nota:
Todas as cotas, planimétricas e altimétricas, deverão ser obrigatoriamente confirmadas no local. Qualquer discrepância deverá ser comunicada aos projectistas.

•	•	•	•
•	•	•	•
•	•	•	•
•	•	•	•
•	•	•	•
•	•	•	•
•	•	•	•
•	•	•	•

revisão	descrição da modificação	data	rubrica
---------	--------------------------	------	---------

DRCN - Direcção de Serviços dos Bens Culturais

Mosteiro de Arouca Projecto de Recuperação e Reabilitação	data: 10/11	09
	fase: Projecto Execução	
Cortes	subs.: esc.: 1/200	
DRCN / DSBC - João Carlos Santos, Arq.	com: Gabriela Vasconcelos C. Gonçalves, B.Mota, I.Norton, R.Couto, T.Ferreira	
Rua da Igreja de Ramalde, 4150.091 Porto	dsrcn@culturanorte.pt tel.: + 351 226 197 080 fax: + 351 226 179 385	

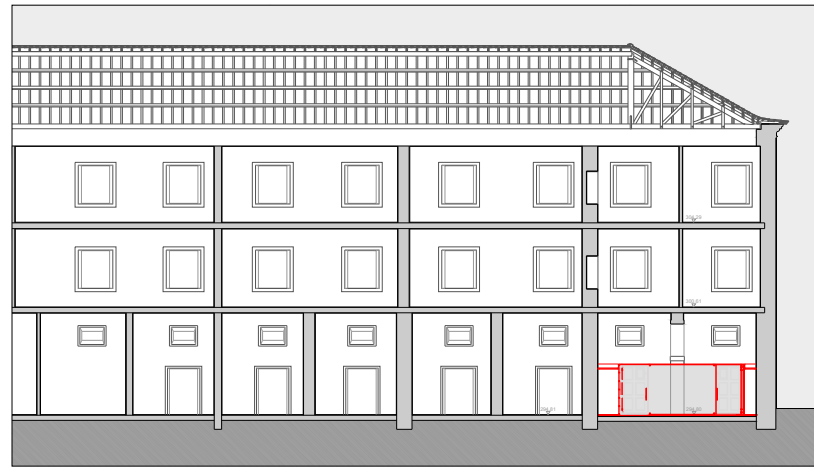

Corte EE'



Corte FF'

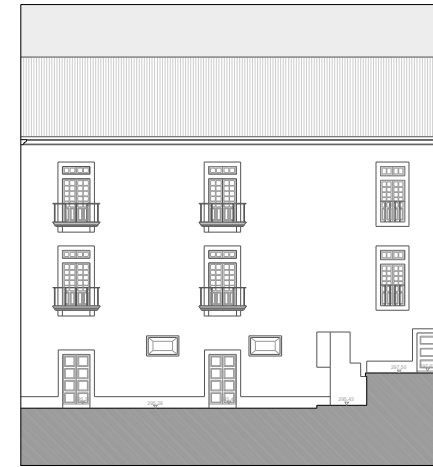

Alçado



Corte GG'



Corte HH'

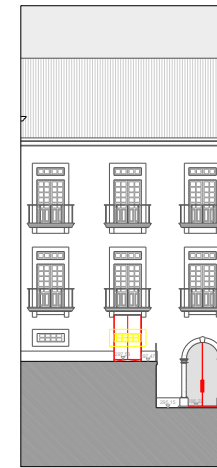

Alçado

Legenda de tramas

terreno natural	granito	isolamento	betão	tijolo
gesso cartonado	*	*	*	*

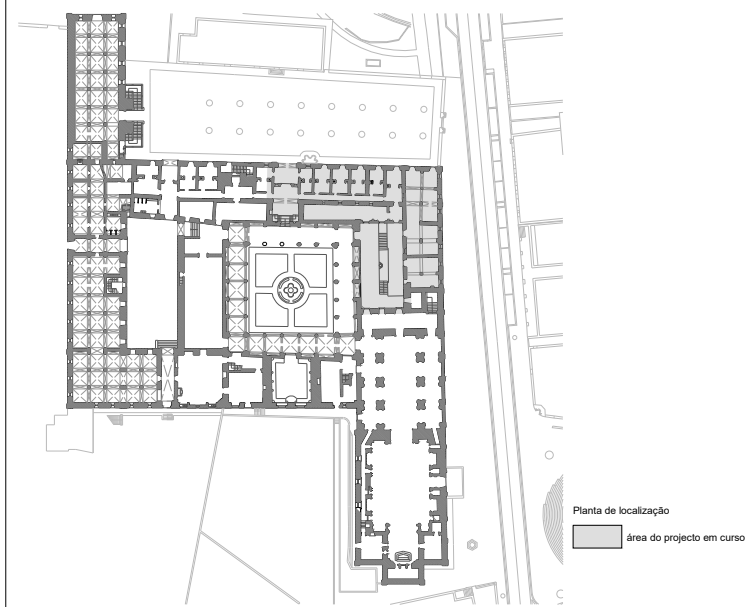

Planta de localização
área do projecto em curso

Nota:
Todas as cotas, planimétricas e altimétricas, deverão ser obrigatoriamente confirmadas no local. Qualquer discrepância deverá ser comunicada aos projectistas.

revisão	descrição da modificação	data	rubrica

DRCN - Direcção de Serviços dos Bens Culturais

Mosteiro de Arouca	data: 10/11	10
Projecto de Recuperação e Reabilitação	fase: Projecto Execução	
Cortes e alçados	subs.: esc.: 1/200	
DRCN / DSBC - João Carlos Santos, Arq.	com: Gabriela Vasconcelos C.Gonçalves, B.Mota, I.Norton, R.Couto, T.Ferreira	
Rua da Igreja de Ramalde, 4150.091 Porto	dsbc.drcn@culturalnorte.pt tel.: + 351 226 197 080 fax: + 351 226 179 385	

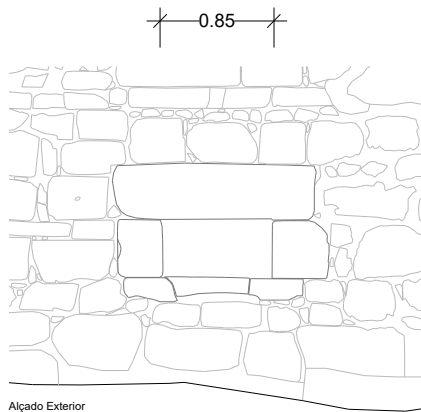

Alçado Exterior

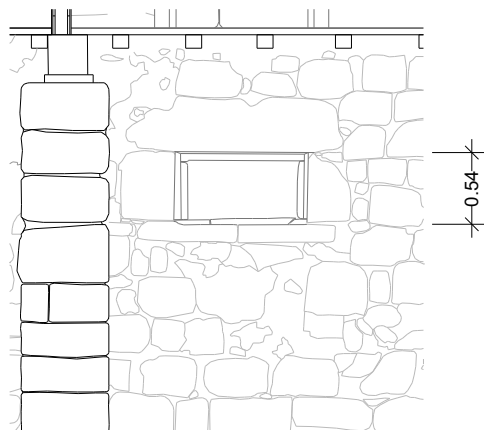

Alçado Interior

Exterior



Interior



Ge.0.01

Localização

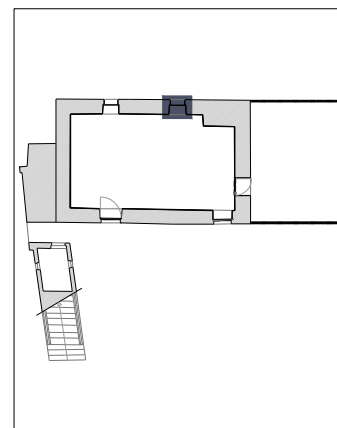

trabalho de	serralharia
abertura	fixa
componentes	1 folha
quantidade	1 unidade
materiais	*
acabamentos	*
ferragens e acessórios	*
intervenção	reposição da grade
ver desenho	planta do piso 0

Nota:

Todas as cotas, planimétricas e altimétricas, deverão ser obrigatoriamente confirmadas no local. Qualquer discrepância deverá ser comunicada aos projectistas.

*	*	*	*
revisão	descrição da modificação	data	rubrica

DRCN - Direcção de Serviços dos Bens Culturais

Mosteiro de Arouca
Projecto de Recuperação e Reabilitação

data: 04/11

fase: P. Execução

03

Mapa de vãos exteriores - Ge.0.01

subs.: esc.: 1/50

DRCN / DSBC - João Carlos Santos, Arq.

com: Catarina Gonçalves B. Mota, G. Vasconcelos, I. Norton, R. Couto

Rua da Igreja de Ramalde, 4150.091 Porto

dsbc@culturante.pt

tel.: + 351 226 197 080 fax: + 351 226 179 385

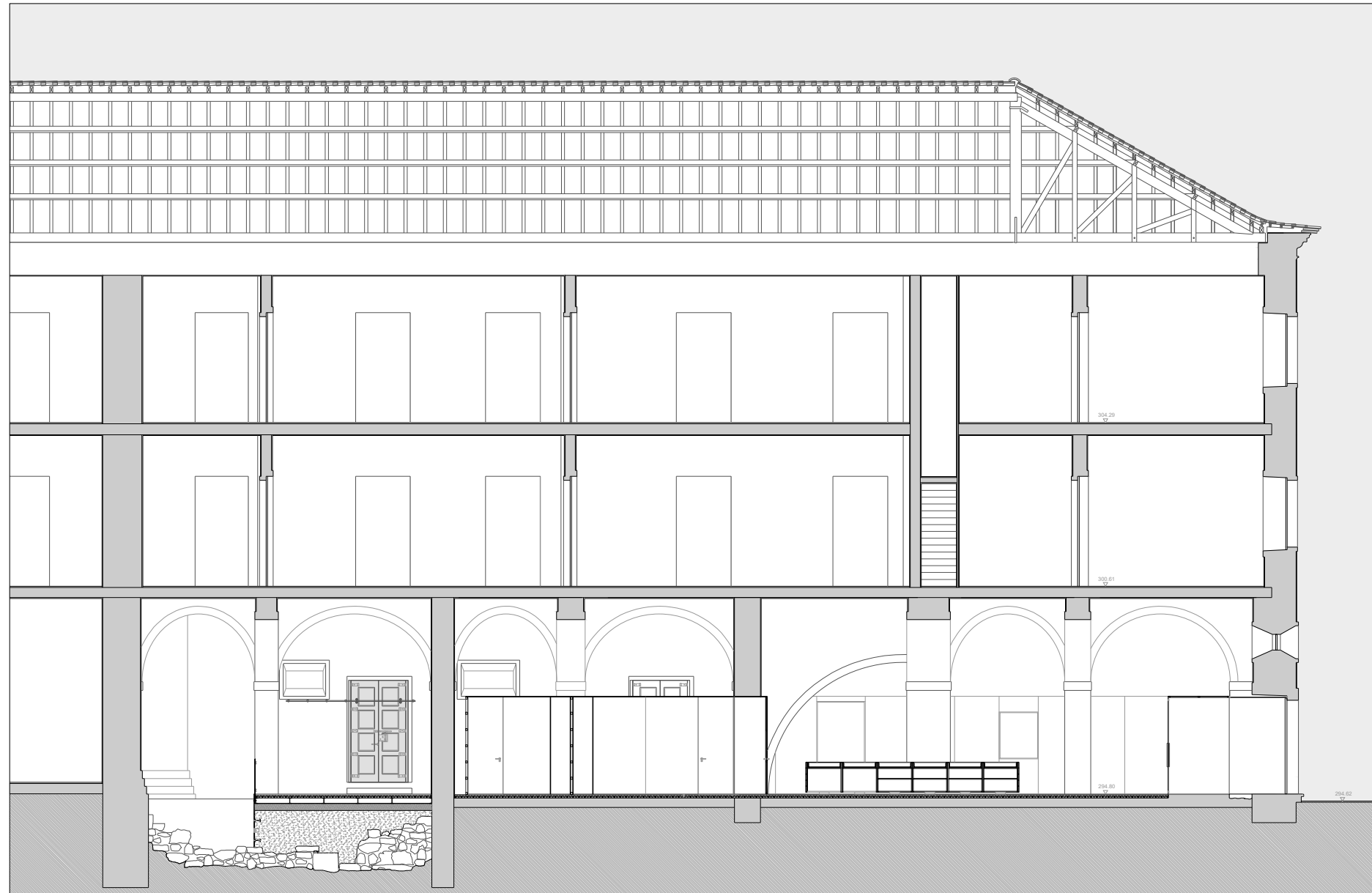

Corte DD'

Legenda de tramas

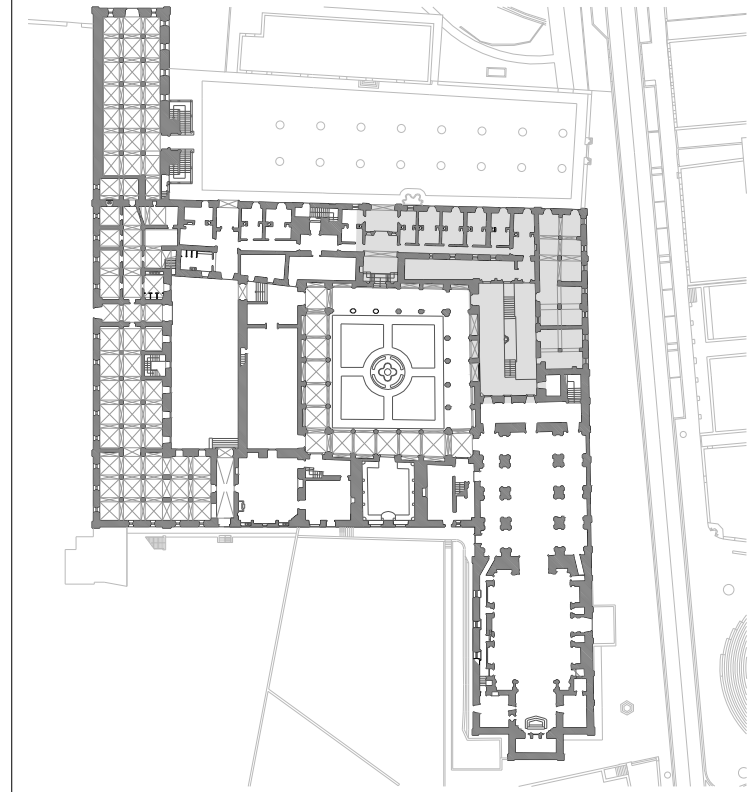
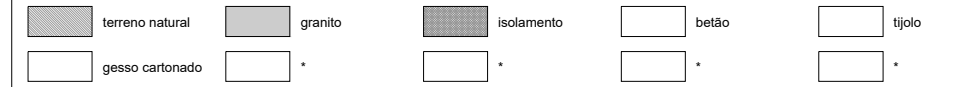

Planta de localização
área do projecto em curso

Nota:
Todas as cotas, planimétricas e altimétricas, deverão ser obrigatoriamente confirmadas no local. Qualquer discrepância deverá ser comunicada aos projectistas.

revisão	descrição da modificação	data	rubrica
---------	--------------------------	------	---------

DRCN - Direcção de Serviços dos Bens Culturais

Mosteiro de Arouca Projecto de Recuperação e Reabilitação	data: 10/11	16
	fase: Projecto Execução	
Cortes	subs.: esc.: 1/100	
DRCN / DSBC - João Carlos Santos, Arq.	com: Gabriela Vasconcelos C. Gonçalves, B.Mota, I.Norton, R.Couto, T.Ferreira	
Rua da Igreja de Ramalde, 4150.091 Porto	dsrcn@culturanorte.pt tel.: + 351 226 197 080 fax: + 351 226 179 385	

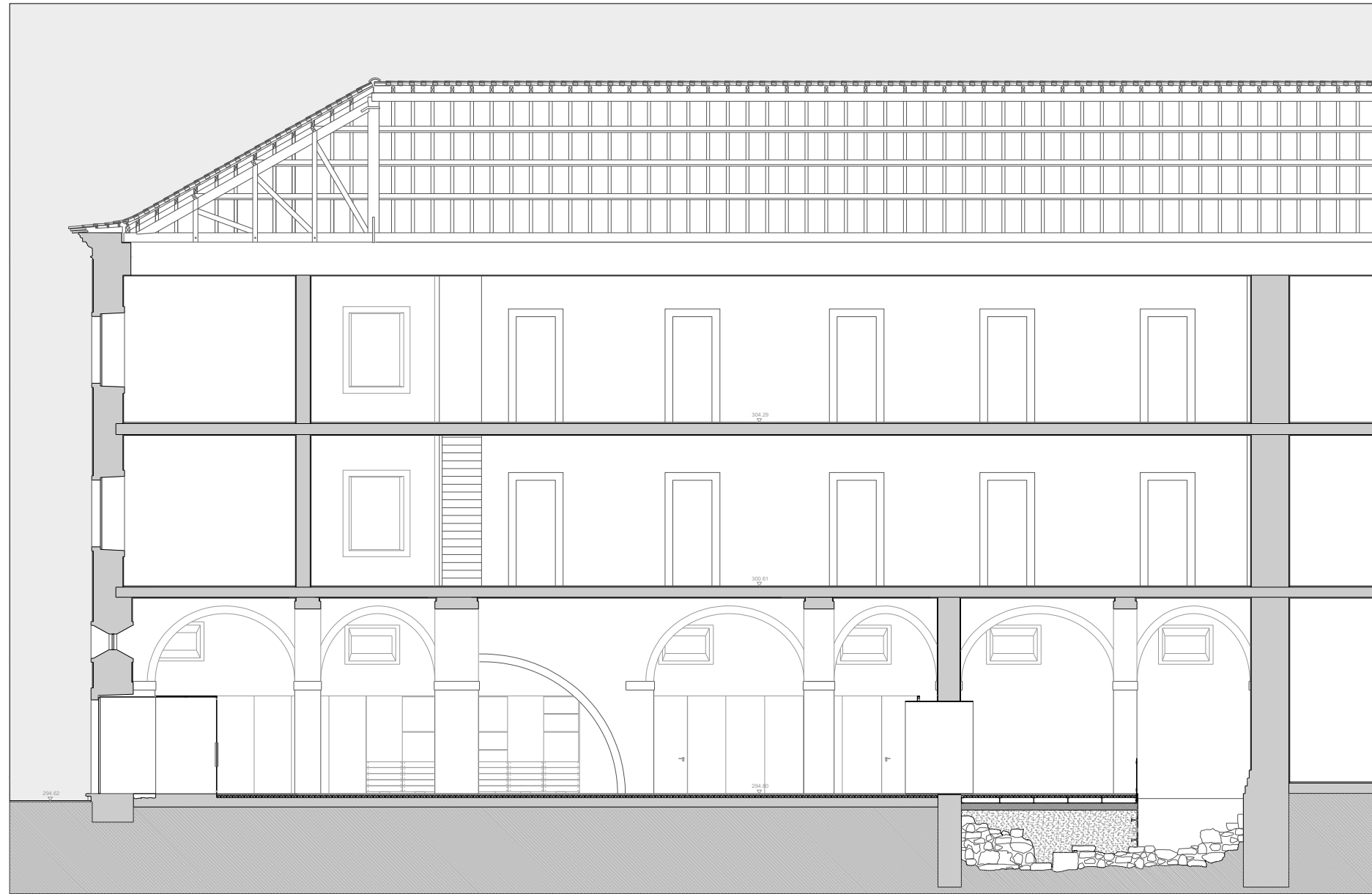

Corte CC'

Legenda de tramas

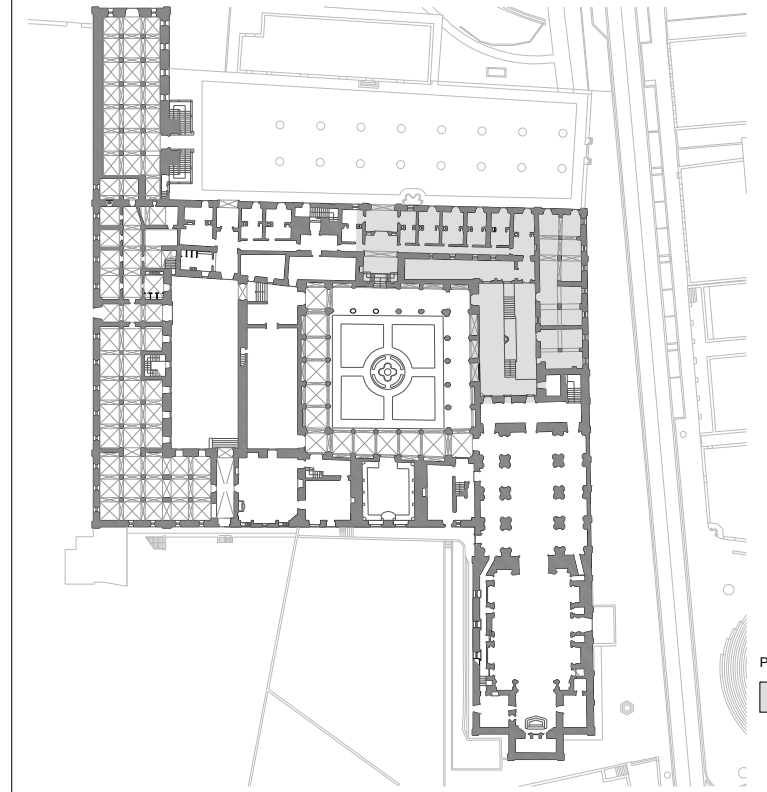
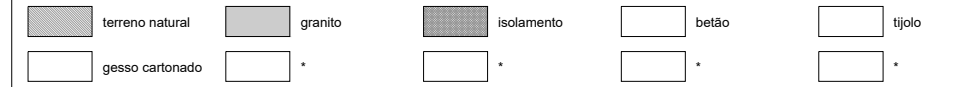

Planta de localização
área do projecto em curso

Nota:
Todas as cotas, planimétricas e altimétricas, deverão ser obrigatoriamente confirmadas no local. Qualquer discrepância deverá ser comunicada aos projectistas.

revisão	descrição da modificação	data	rubrica
---------	--------------------------	------	---------

DRCN - Direcção de Serviços dos Bens Culturais

Mosteiro de Arouca Projecto de Recuperação e Reabilitação	data: 10/11	17
	fase: Projecto Execução	
Cortes	subs.: esc.: 1/100	
DRCN / DSBC - João Carlos Santos, Arq.	com: Gabriela Vasconcelos C. Gonçalves, B.Mota, I.Norton, R.Couto, T.Ferreira	
Rua da Igreja de Ramalde, 4150.091 Porto	dsrc.drcn@culturante.pt tel.: + 351 226 197 080 fax: + 351 226 179 385	

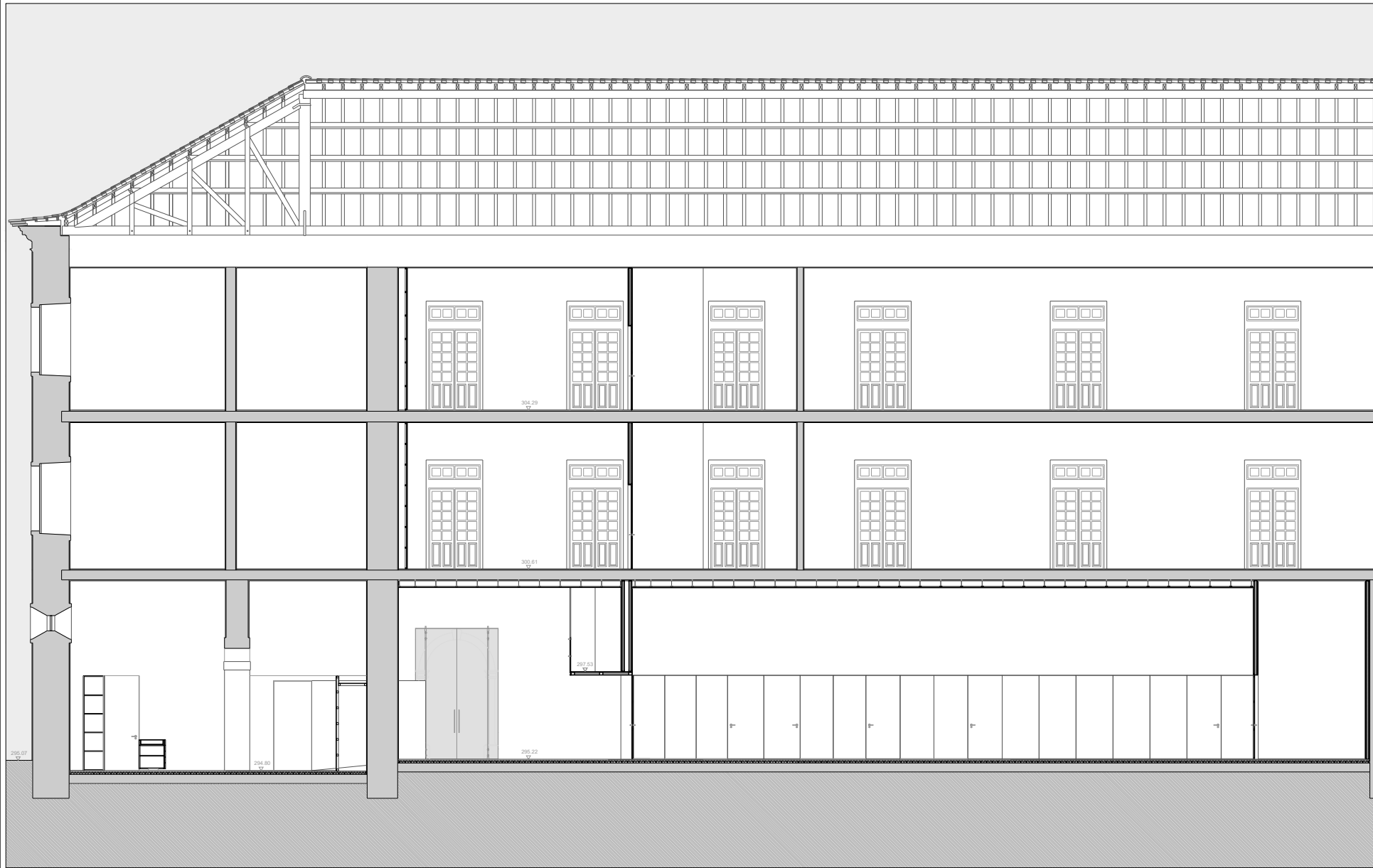

Corte GG'

Legenda de tramas

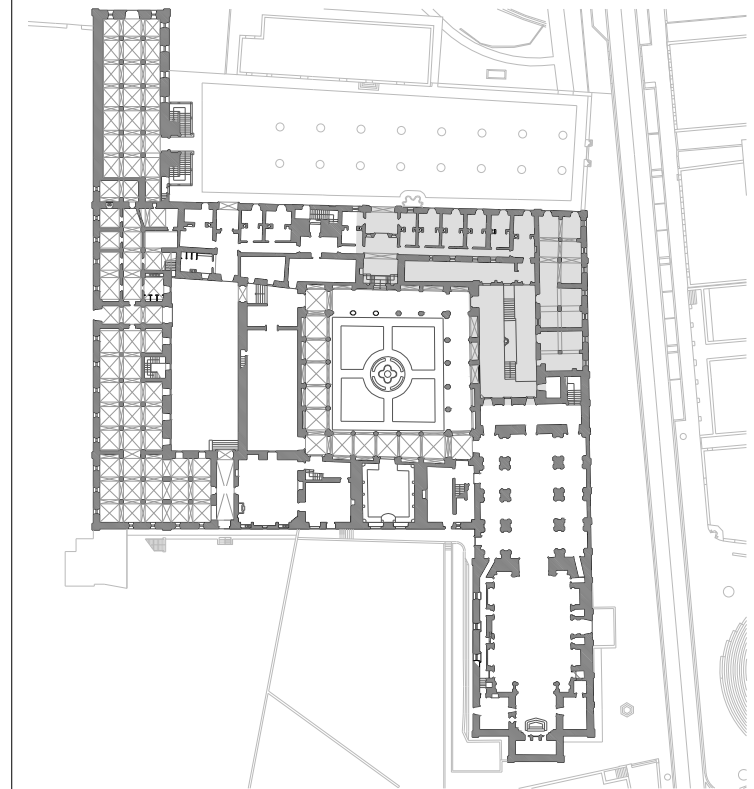
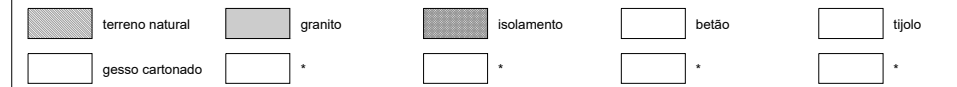

Planta de localização
área do projecto em curso

Nota:
Todas as cotas, planimétricas e altimétricas, deverão ser obrigatoriamente confirmadas no local. Qualquer discrepância deverá ser comunicada aos projectistas.

revisão	descrição da modificação	data	rubrica
---------	--------------------------	------	---------

DRCN - Direcção de Serviços dos Bens Culturais

Mosteiro de Arouca Projecto de Recuperação e Reabilitação	data: 10/11	19
	fase: Projecto Execução	
Cortes	subs.: esc.: 1/100	
DRCN / DSBC - João Carlos Santos, Arq.	com: Gabriela Vasconcelos C. Gonçalves, B.Mota, I.Norton, R.Couto, T.Ferreira	
Rua da Igreja de Ramalde, 4150.091 Porto	dsrcn@culturanorte.pt tel.: + 351 226 197 080 fax: + 351 226 179 385	

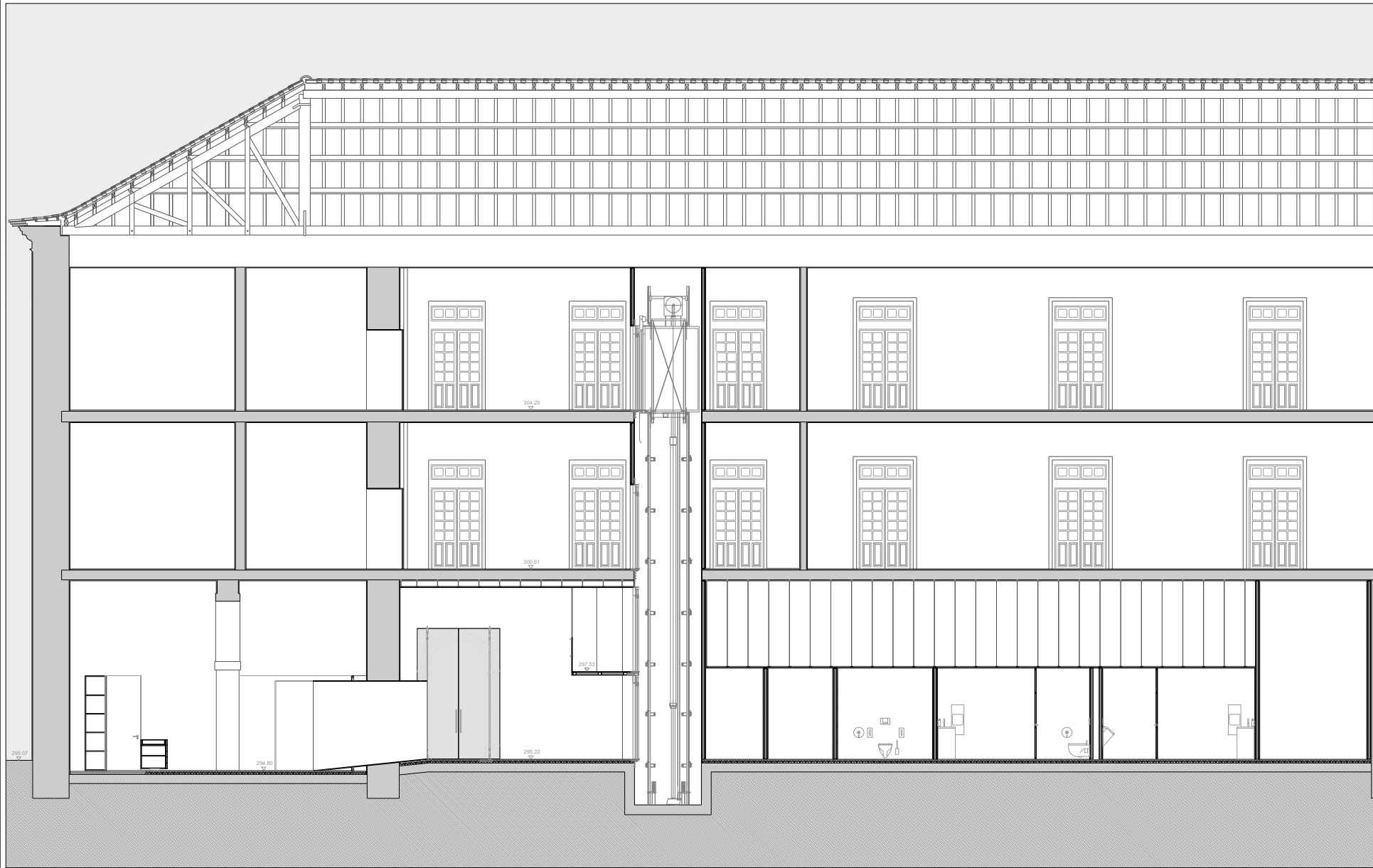

Corte HH'

Legenda de tramas

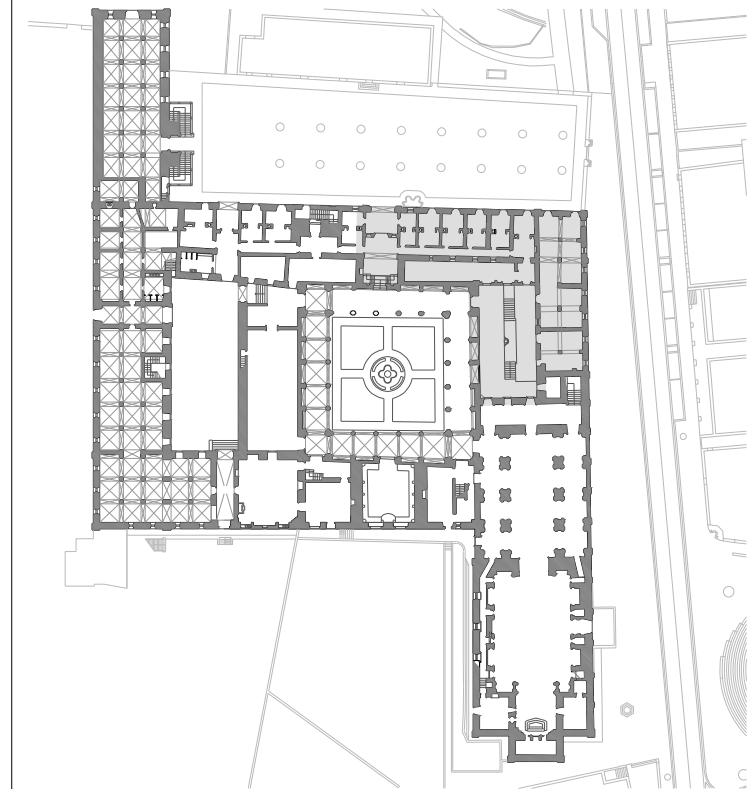
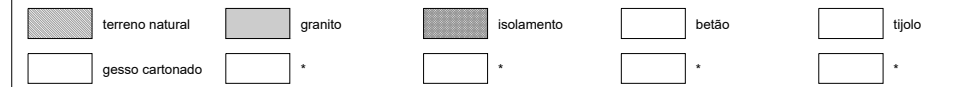

Planta de localização
área do projecto em curso

Nota:
Todas as cotas, planimétricas e altimétricas, deverão ser obrigatoriamente confirmadas no local. Qualquer discrepância deverá ser comunicada aos projectistas.

revisão	descrição da modificação	data	rubrica
---------	--------------------------	------	---------

DRCN - Direcção de Serviços dos Bens Culturais

Mosteiro de Arouca Projecto de Recuperação e Reabilitação	data: 10/11	20
	fase: Projecto Execução	
Cortes	subs.: esc.: 1/100	
DRCN / DSBC - João Carlos Santos, Arq.	com: Gabriela Vasconcelos C. Gonçalves, B.Mota, I.Norton, R.Couto, T.Ferreira	
Rua da Igreja de Ramalde, 4150.091 Porto	dsrcn@culturanorte.pt tel.: + 351 226 197 080 fax: + 351 226 179 385	

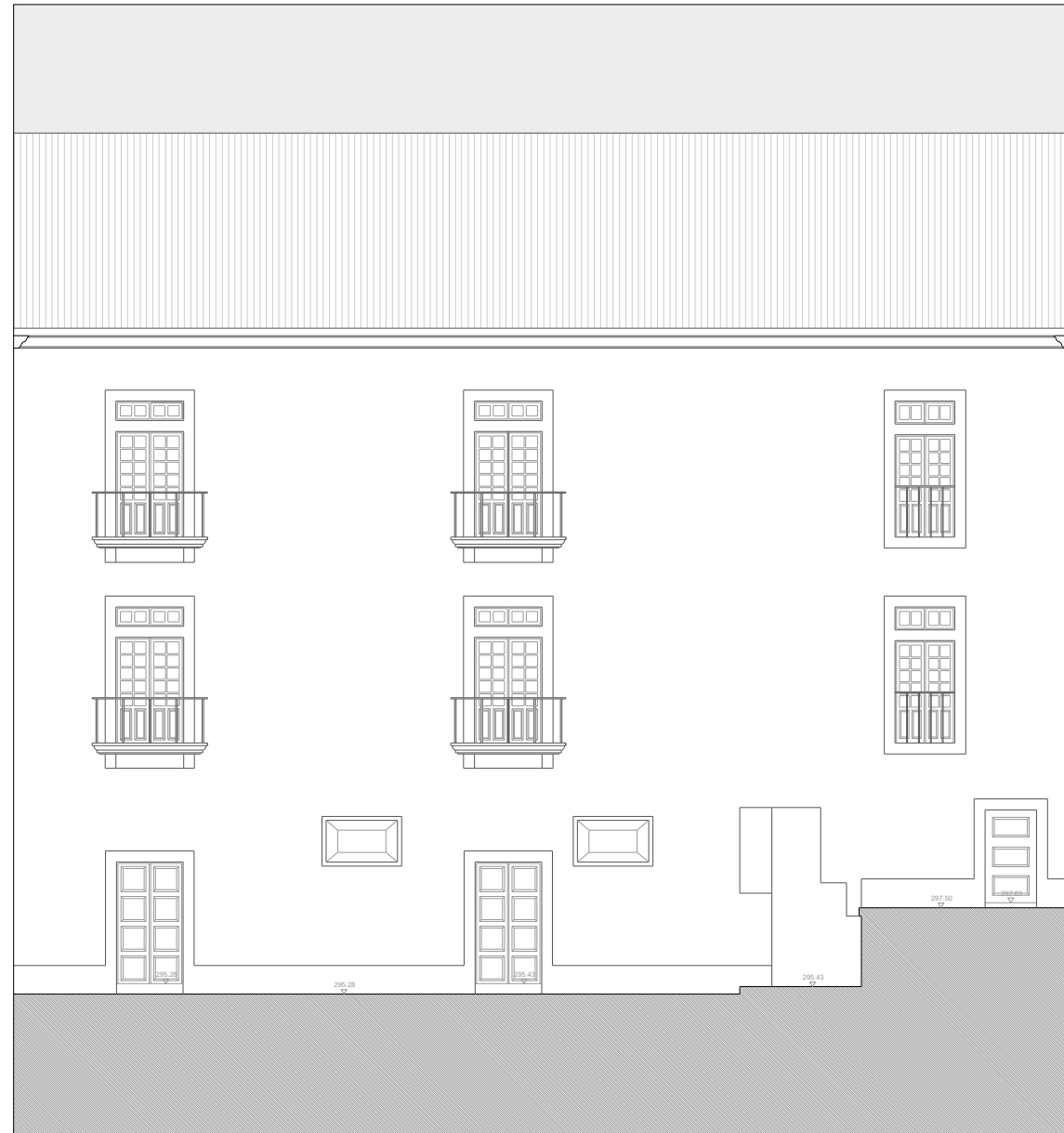

Alçado

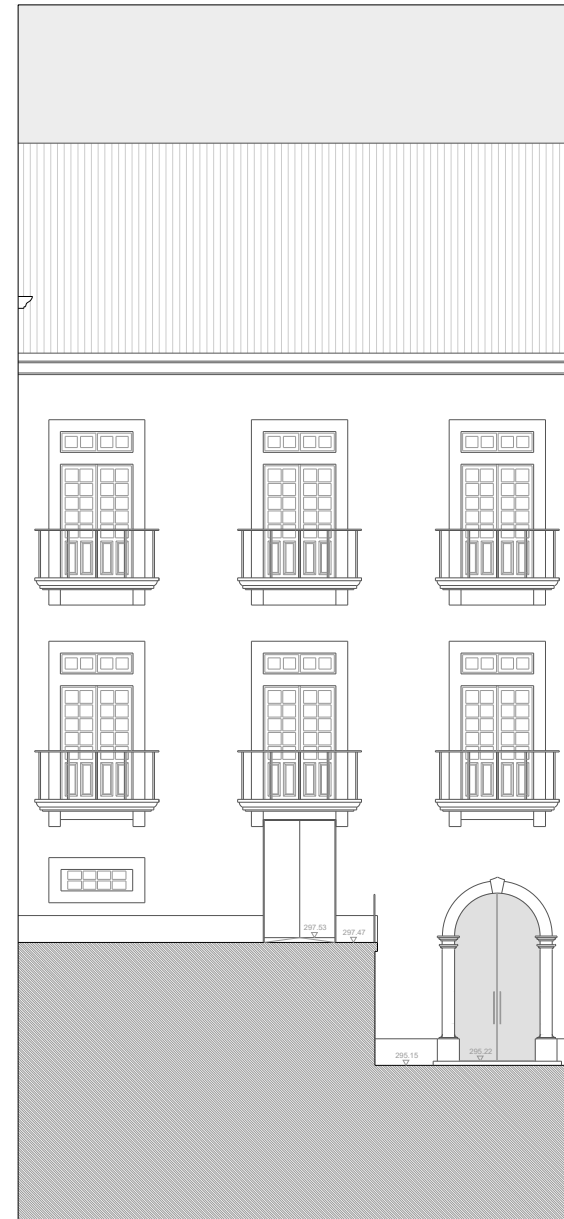

Alçado

Legenda de tramas

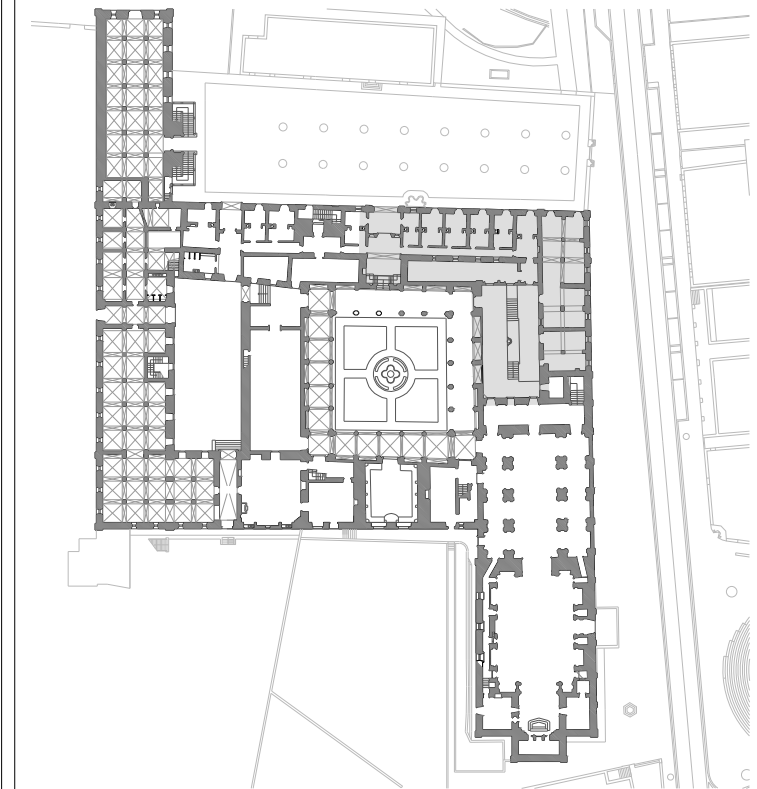
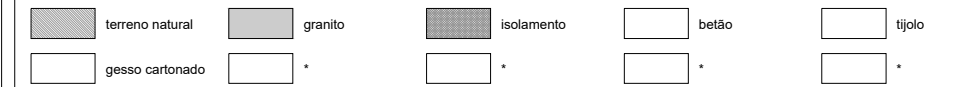

Planta de localização
área do projecto em curso

Nota:
Todas as cotas, planimétricas e altimétricas, deverão ser obrigatoriamente confirmadas no local. Qualquer discrepância deverá ser comunicada aos projectistas.

revisão	descrição da modificação	data	rubrica
---------	--------------------------	------	---------

DRCN - Direcção de Serviços dos Bens Culturais

Mosteiro de Arouca Projecto de Recuperação e Reabilitação	data: 10/11	21
	fase: Projecto Execução	
Alçados	subs.: esc.: 1/100	
DRCN / DSBC - João Carlos Santos, Arq.	com: Gabriela Vasconcelos C. Gonçalves, B.Mota, I.Norton, R.Couto, T.Ferreira	
Rua da Igreja de Ramalde, 4150.091 Porto	dbsc.drcn@culturante.pt tel.: + 351 226 197 080 fax: + 351 226 179 385	

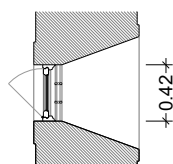
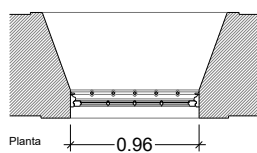

Exterior

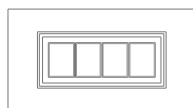

Alçado Interior

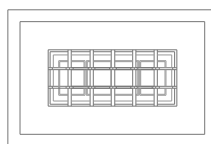

Alçado Exterior

Interior



JGe.0.04

Localização

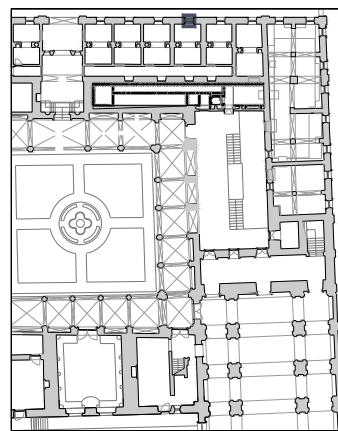

trabalho de	carpintaria e serralharia
abertura	basculante
componentes	1 folha
quantidade	1 unidade
materiais	folha em madeira maciça e grade em ferro fundido
acabamentos	pintura a tinta de óleo
ferragens e acessórios	dobradiças em ferro fundido
intervenção	pintura e reparação do funcionamento
ver desenho	planta do piso 0a

Nota:

Todas as cotas, planimétricas e altimétricas, deverão ser obrigatoriamente confirmadas no local. Qualquer discrepância deverá ser comunicada aos projectistas.

*	*	*	*
revisão	descrição da modificação	data	rubrica

DRCN - Direcção de Serviços dos Bens Culturais

Mosteiro de Arouca
Projecto de Recuperação e Reabilitação

data: 10/11

ref: *

04

Mapa de vãos exteriores - JGe.0.04

subs.: esc.: 1/50

Igespar / drcn. João Carlos Santos, Arq.

com: Catarina Gonçalves

G. Vasconcelos, B. Mota, I. Norton, R. Couto, T. Ferreira

Rua da Igreja de Ramalde, 4150.091 Porto

dsbc@culturanorte.pt

tel.: + 351 226 197 080

fax: + 351 226 179 385

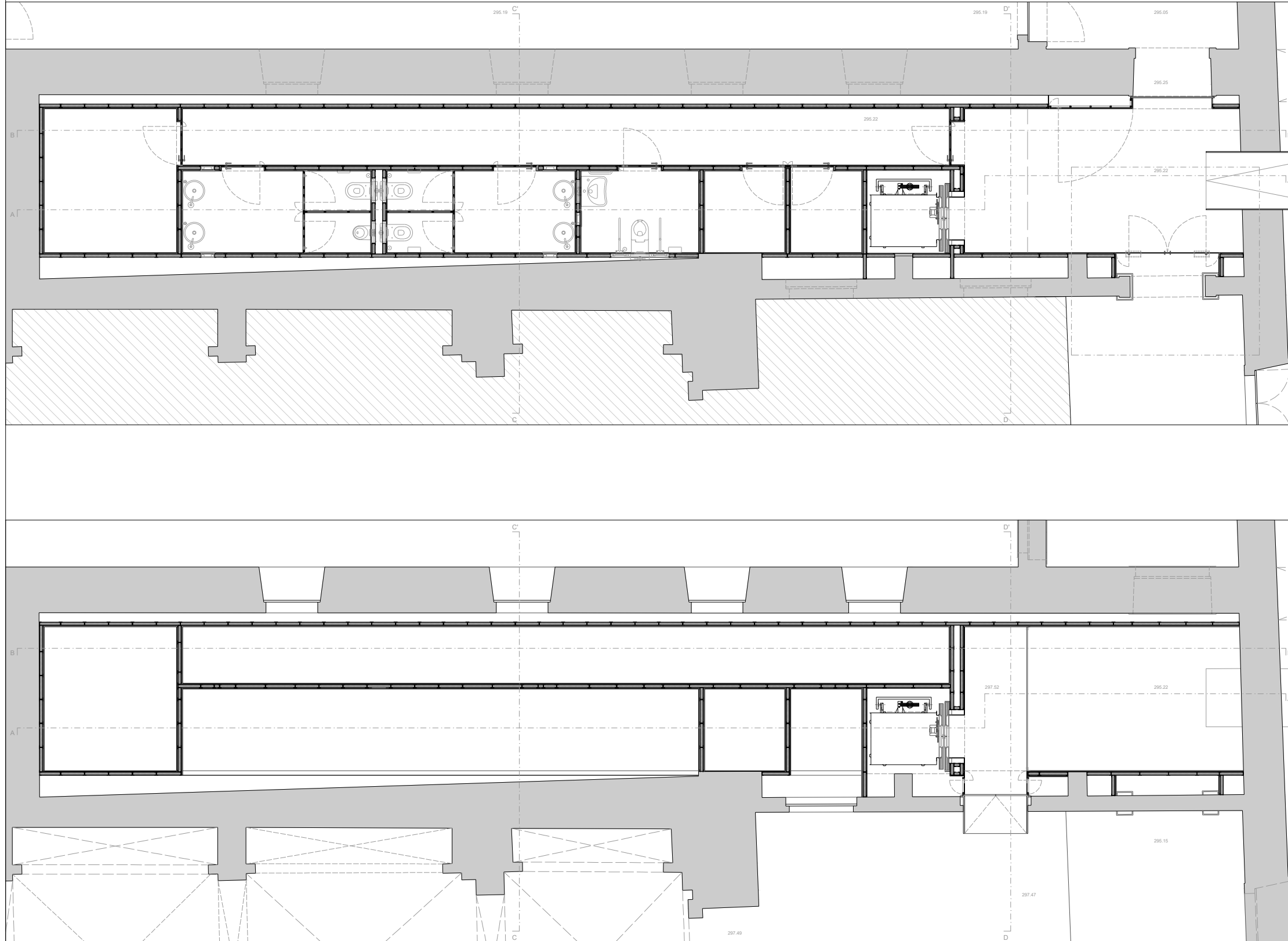

Legenda de tramas

	terreno natural		granito		isolamento		betão		tijolo
	gesso cartonado								

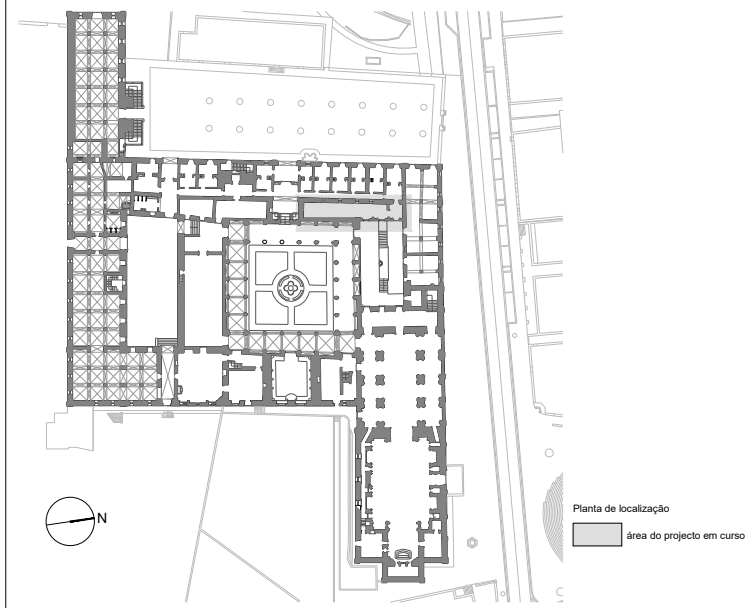

Nota:
Todas as cotas, planimétricas e altimétricas, deverão ser obrigatoriamente confirmadas no local. Qualquer discrepância deverá ser comunicada aos projectistas.

revisão	descrição da modificação	data	rubrica

DRCN - Direcção de Serviços dos Bens Culturais

Mosteiro de Arouca
Projecto de Recuperação e Reabilitação

data: 10/11
fase: Projecto Execução

22

Planta do Piso 0 e Planta do Piso 0a
subs.: esc.: 1/50

DRCN / DSBC - João Carlos Santos, Arq. com: Gabriela Vasconcelos C.Gonçalves, B.Mota, I.Norton, R.Couto, T.Ferreira
Rua da Igreja de Ramalde, 4150.091 Porto dabc.drcn@culturalnorte.pt tel.: + 351 226 197 080 fax: + 351 226 179 385

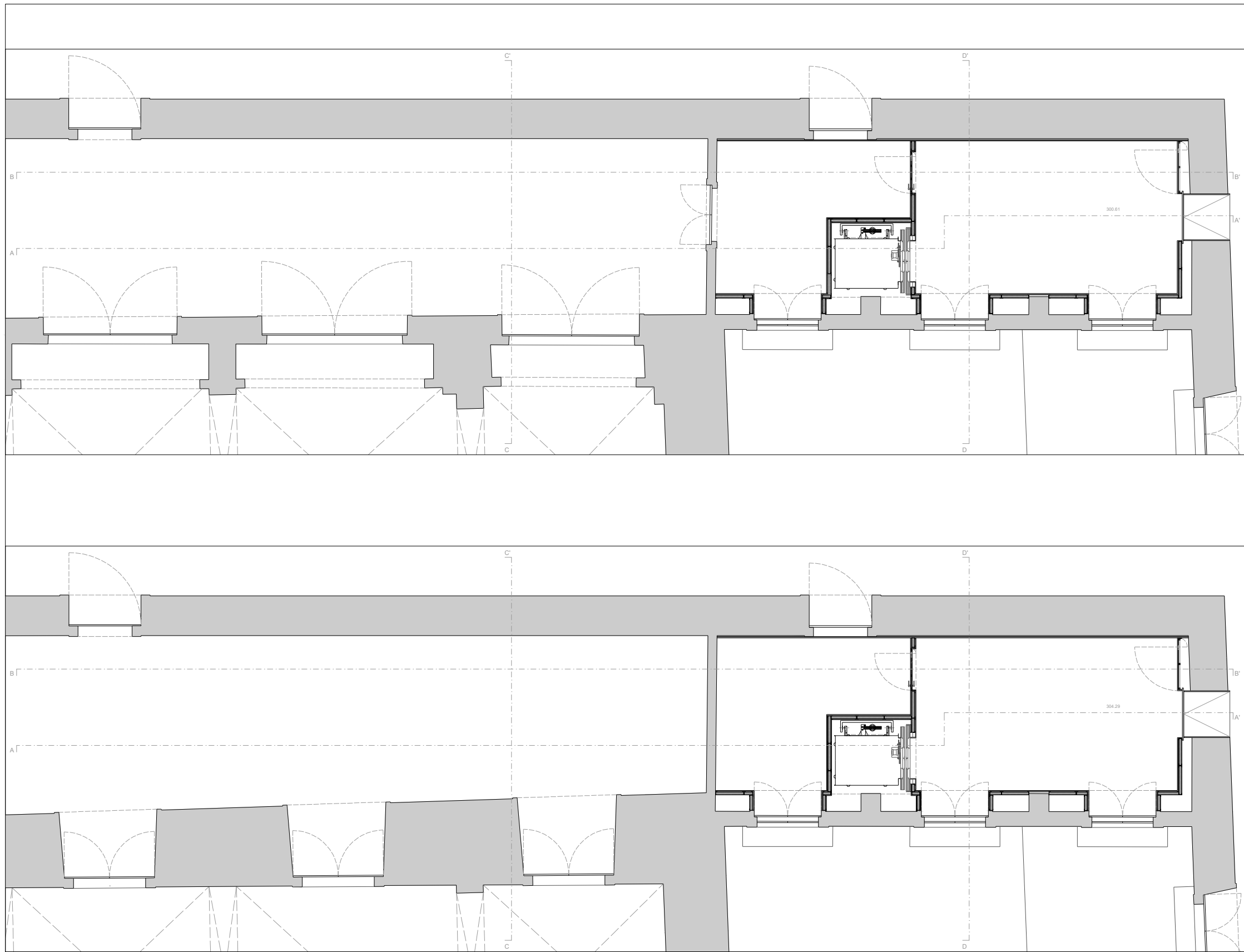

Legenda de tramas

	terreno natural		granito		isolamento		betão		tijolo
	gesso cartonado								

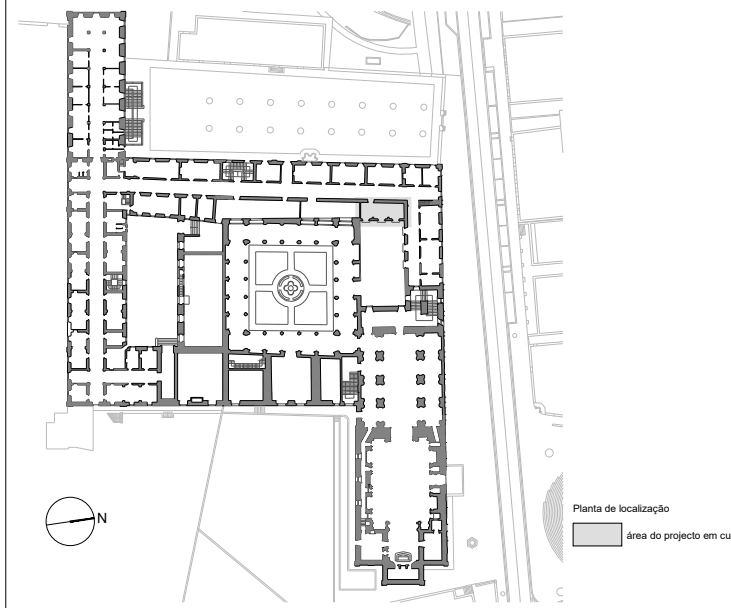

Nota:
Todas as cotas, planimétricas e altimétricas, deverão ser obrigatoriamente confirmadas no local. Qualquer discrepância deverá ser comunicada aos projectistas.

revisão	descrição da modificação	data	rubrica

DRCN - Direcção de Serviços dos Bens Culturais

Mosteiro de Arouca
Projecto de Recuperação e Reabilitação

data: 10/11
fase: Projecto Execução

23

Planta do Piso 1 e Planta do Piso 2
subs.: esc.: 1/50

DRCN / DSBC - João Carlos Santos, Arq. com: Gabriela Vasconcelos C.Gonçalves, B.Mota, I.Norton, R.Couto, T.Ferreira

Rua da Igreja de Ramalde, 4150.091 Porto dabc.drcn@culturalnorte.pt tel.: + 351 226 197 080 fax: + 351 226 179 385

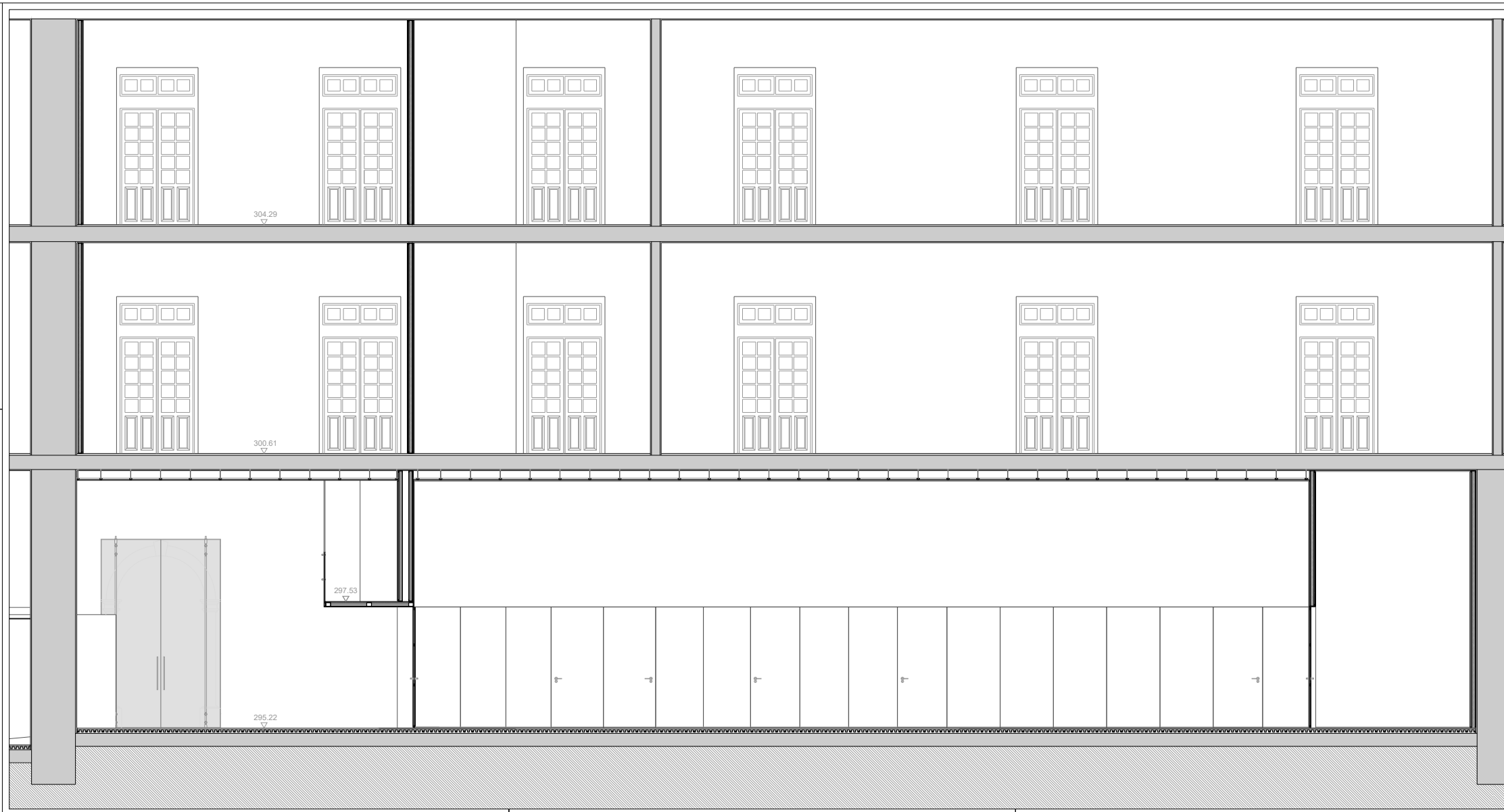

Legenda de tramas

	terreno natural		granito		isolamento		betão		tijolo
	gesso cartonado		*		*		*		*

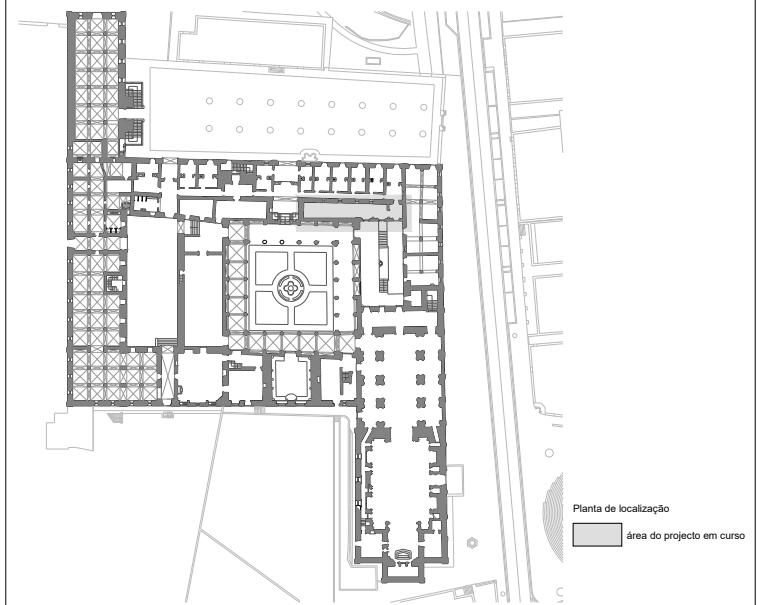

Nota:
Todas as cotas, planimétricas e altimétricas, deverão ser obrigatoriamente confirmadas no local. Qualquer discrepância deverá ser comunicada aos projectistas.

revisão	descrição da modificação	data	rubrica

DRCN - Direcção de Serviços dos Bens Culturais

Mosteiro de Arouca Projecto de Recuperação e Reabilitação	data: _____	24
Corte AA'	fase: Projecto Execução	
DRCN / DSBC - João Carlos Santos, Arq.	com: Gabriela Vasconcelos C. Gonçalves, B. Mota, I. Norton, R. Couto, T. Ferreira	esc.: 1/50
Rua da Igreja de Ramalde, 4150.091 Porto	dsbc.drcn@culturalnorte.pt tel.: + 351 226 197 080 fax: + 351 226 179 385	

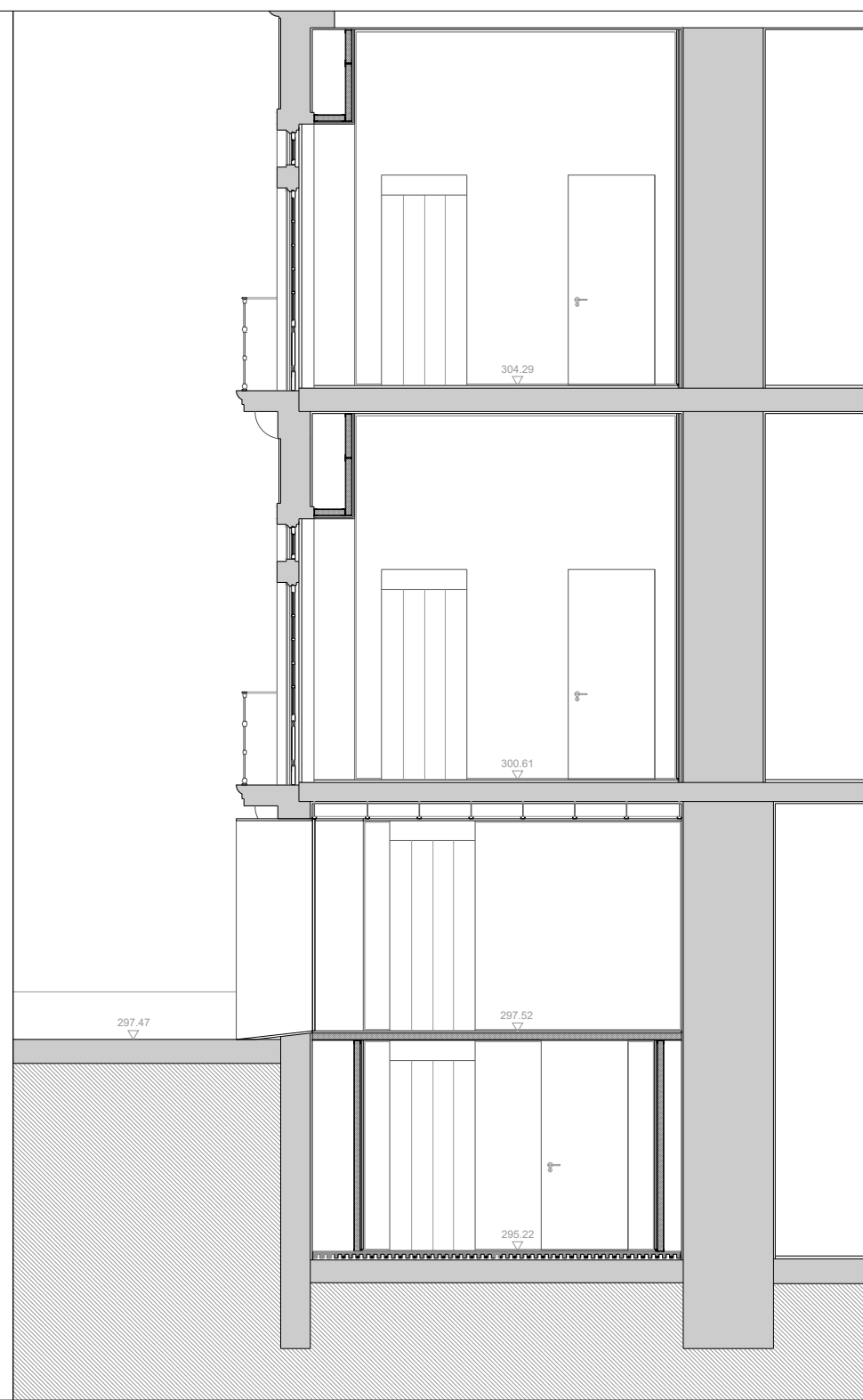
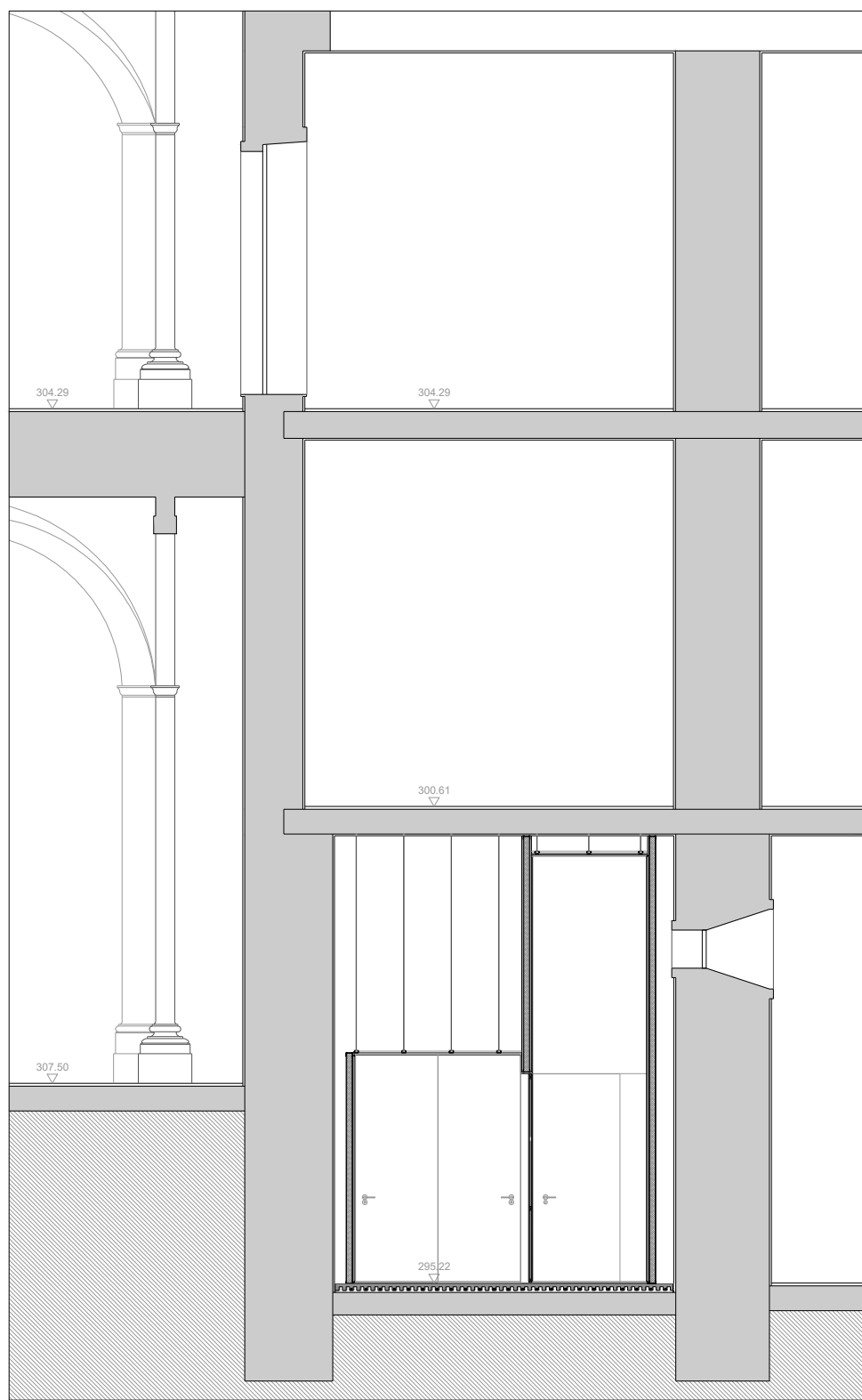

Legenda de tramas

- terreno natural
- granito
- isolamento
- betão
- tijolo
- gesso cartonado
-
-
-
-

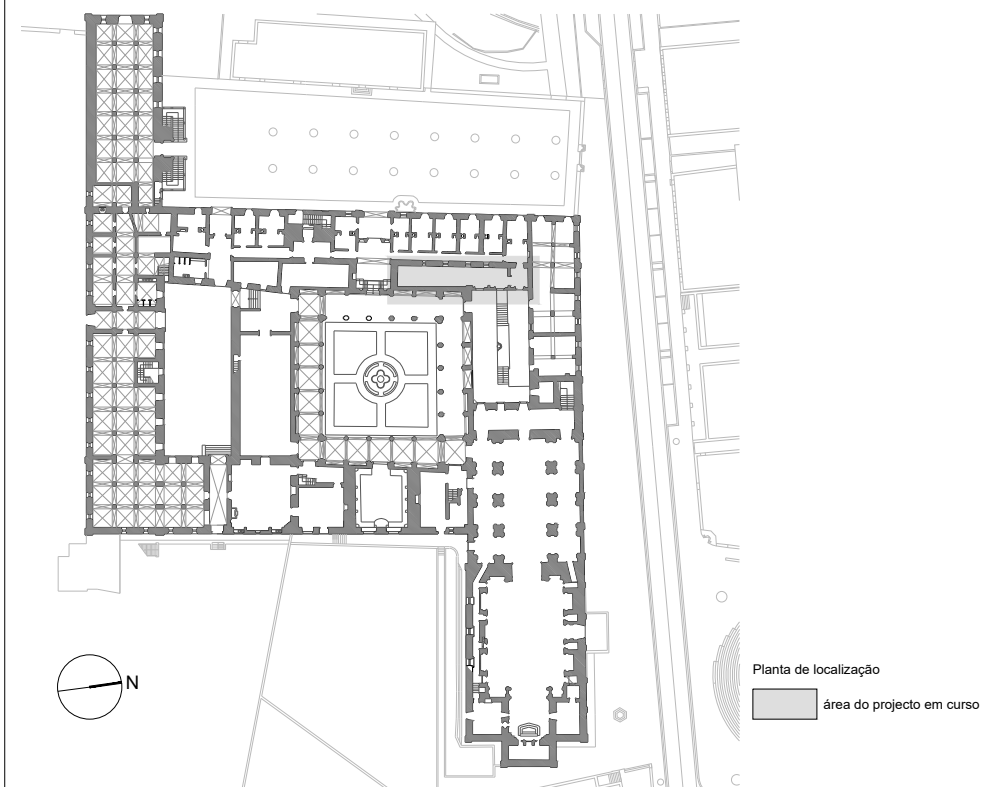

Nota:
Todas as cotas, planimétricas e altimétricas, deverão ser obrigatoriamente confirmadas no local. Qualquer discrepância deverá ser comunicada aos projectistas.

revisão	descrição da modificação	data	rubrica
---------	--------------------------	------	---------

DRCN - Direcção de Serviços dos Bens Culturais

Mosteiro de Arouca Projecto de Recuperação e Reabilitação	data: 10/11 fase: Projecto Execução	26
Corte CC' e Corte DD'		subs.: esc.: 1/50
DRCN / DSBC - João Carlos Santos, Arq.	com: Gabriela Vasconcelos C. Gonçalves, B.Mota, I.Norton, R.Couto, T.Ferreira	
Rua da Igreja de Ramalde, 4150.091 Porto	dsbc.drcn@culturalnorte.pt tel.: + 351 226 197 080 fax: + 351 226 179 385	

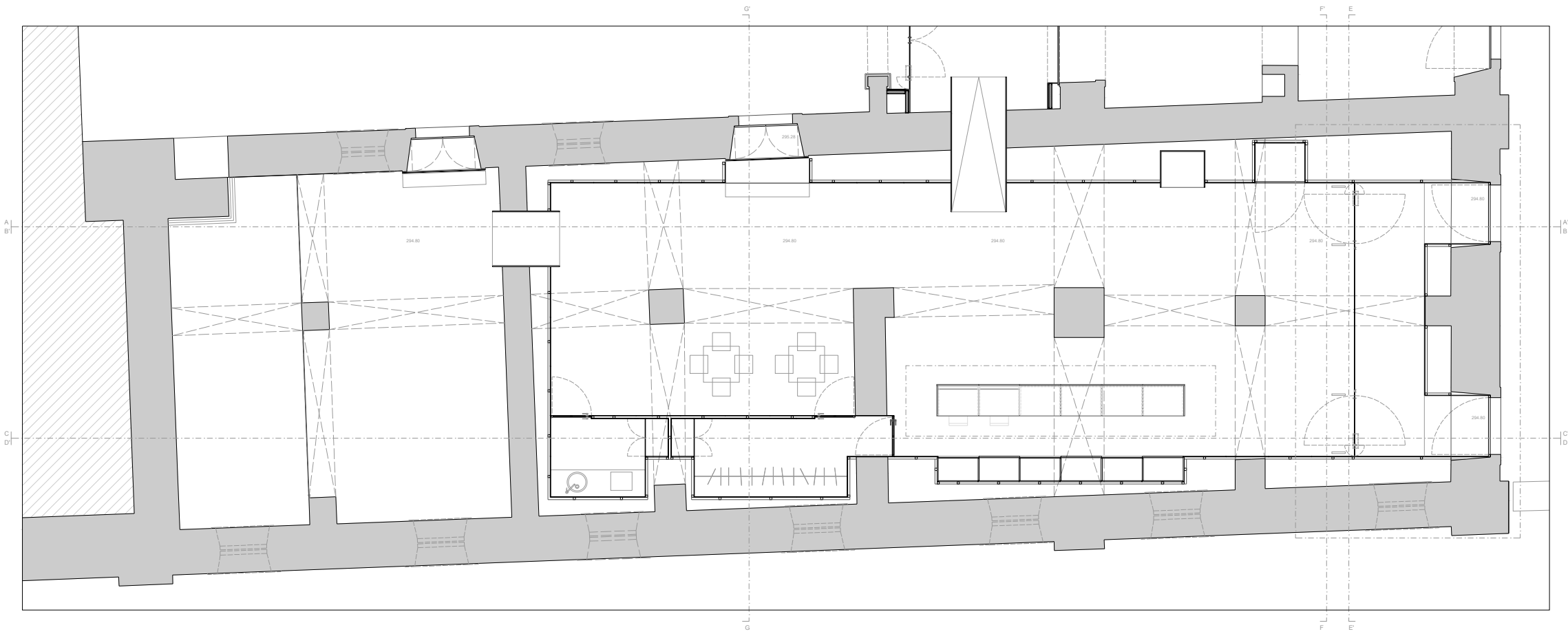

Legenda de tramas

	terreno natural		granito		isolamento		betão		sjolo
	gesso cartonado								

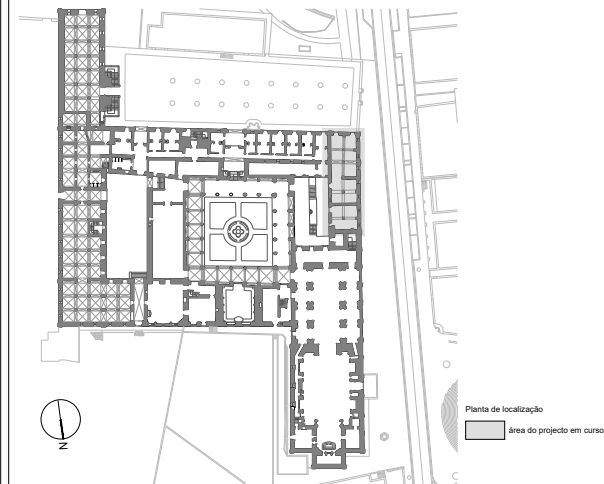

Nota:
Todas as cotas, planimétricas e altimétricas, deverão ser obrigatoriamente confirmadas no local. Qualquer discrepância deverá ser comunicada aos projectistas.

revisão	descrição da modificação	data	rubrica

DRCN - Direcção de Serviços dos Bens Culturais

Mosteiro de Anica	data:	10/11	27
Projecto de Recuperação e Reabilitação	fase:	Projecto Execução	
Planta do Piso 0	sub:	esc:	1/50
DRCN / DSBC - João Carlos Santos, Arq.		com: Gabriela Vasconcelos, C. Gonçalves, B. Mota, I. Norton, R. Couto, T. Ferreira	
Rua da Igreja de Ramalá, 4150-091 Porto		dsbc.drcn@culturanorte.pt tel.: + 351 226 197 080 fax: + 351 226 179 385	



Corte AA'

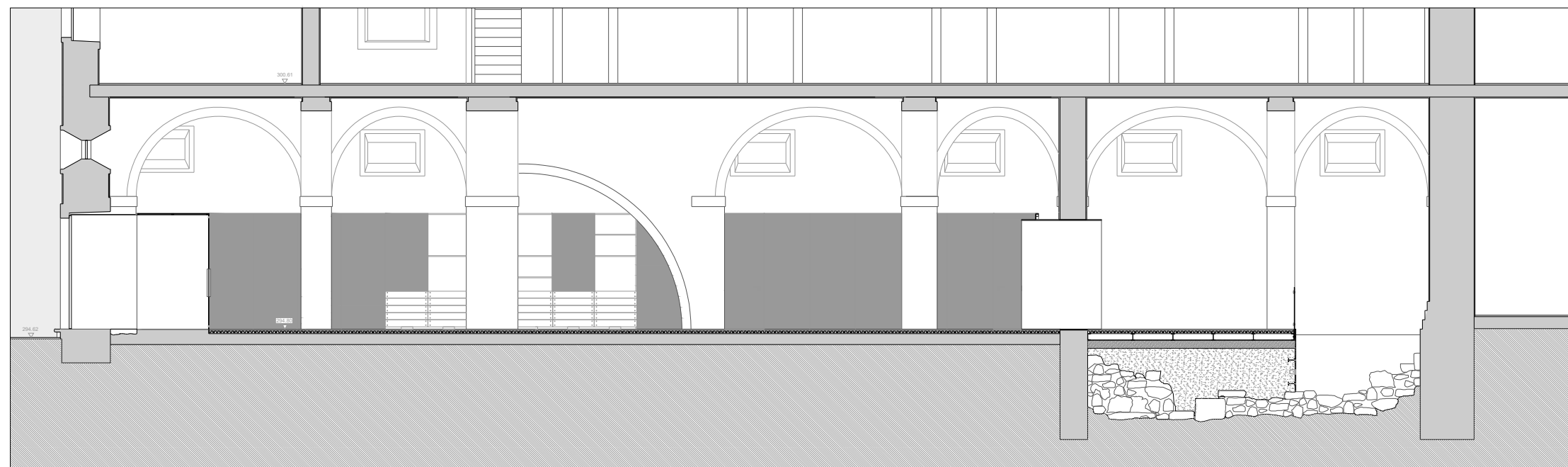

Corte BB'

- Legenda de tramas
- terreno natural
 - granito
 - pavimento
 - betão
 - tijolo
 - gesso cartonado
 -
 -
 -
 -

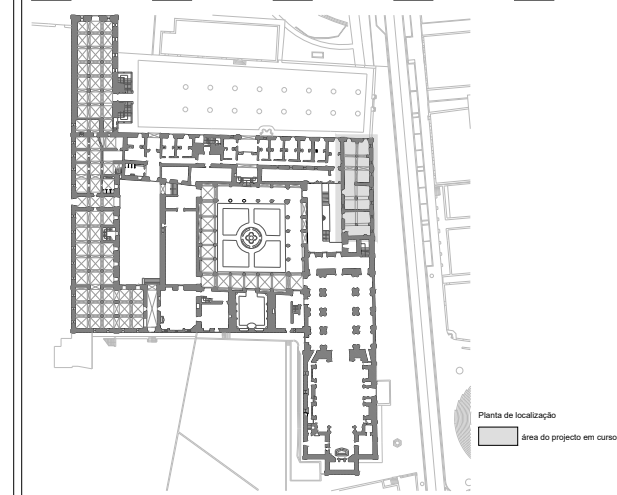

Nota:
Todas as cotas, planimétricas e altimétricas, deverão ser obrigatoriamente confirmadas no local. Qualquer discrepância deverá ser comunicada aos projectistas.

revisão	descrição da modificação	data	rubrica

DRCN - Direcção de Serviços dos Bens Culturais

Município de Anadia data: 10/11

Projecto de Recuperação e Reabilitação fase: Projecto Execução

Cortes sub.: etc.: 1/50

DRCN / DSBC - João Carlos Santos, Arq. com: Gabriela Vasconcelos, C. Gonçalves, B. Mota, I. Norton, R. Couto, T. Ferreira

Rua da Igreja de Ramalde, 4150-091 Porto dibc.drcn@culturanorte.pt | tel.: + 351 226 197 080 | fax: + 351 226 179 385

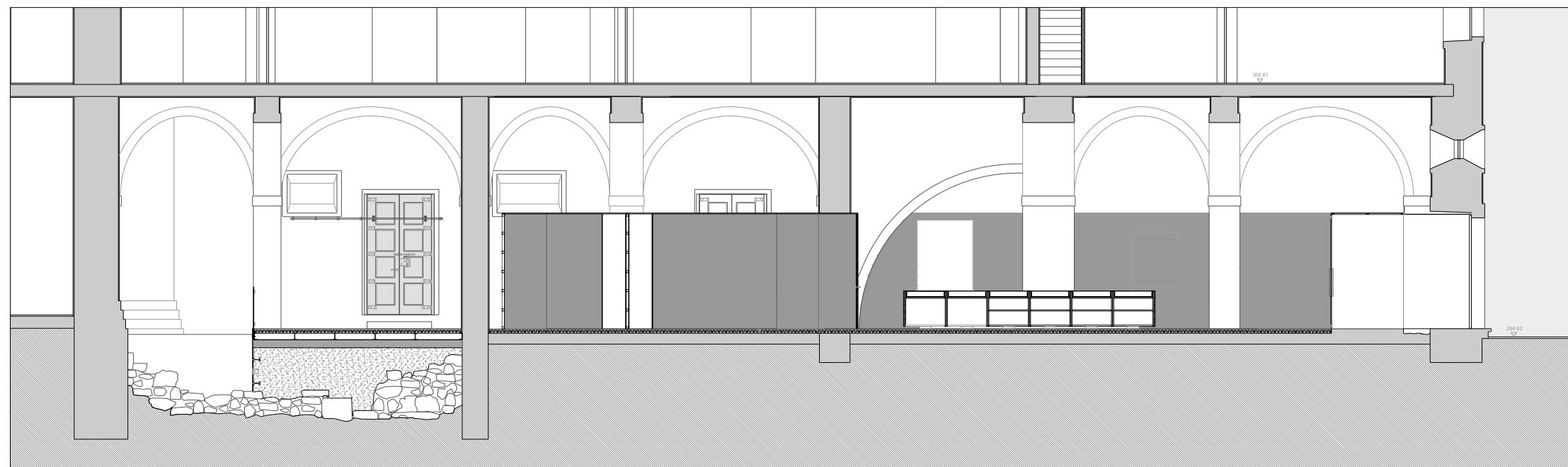

Corte CC

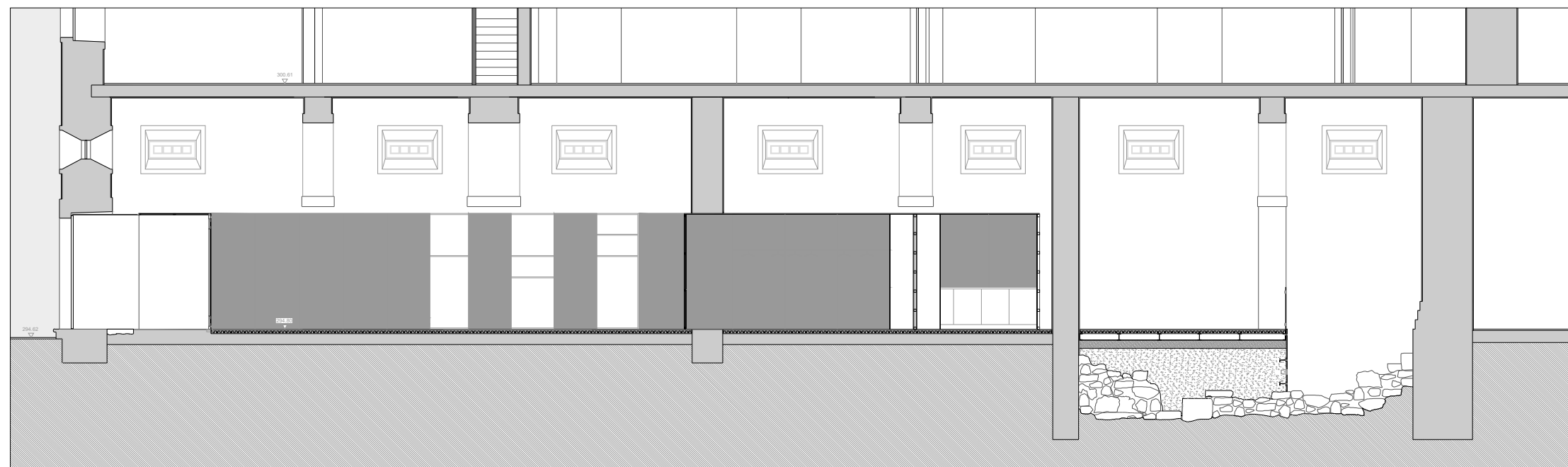

Corte DD

Legenda de tramas

	terreno natural		granito		revestimento		betão		tijolo
	gesso cartonado		-		-		-		-

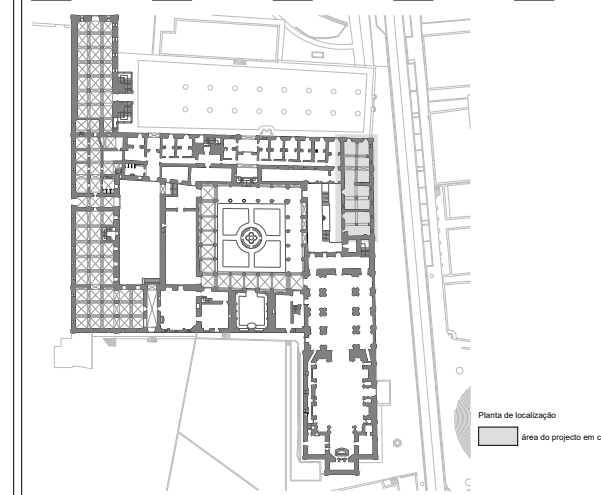

Nota: Todas as cotas, planimétricas e altimétricas, deverão ser obrigatoriamente confirmadas no local. Qualquer discrepância deverá ser comunicada aos projectistas.

revisão	descrição da modificação	data	rubrica

DRCN - Direcção de Serviços dos Bens Culturais

Município de Anadia
 Projecto de Recuperação e Reabilitação

data: 10/11
 fase: Projecto Execução

Cortes: sub.: etc.: 1/50

DRCN / DSBC - João Carlos Santos, Arq. com: Gabriela Vasconcelos, C. Gonçalves, B. Mota, I. Norton, R. Couto, T. Ferreira
 Rua da Igreja de Ramalde, 4150-091 Porto dslbc.drcn@culturanorte.pt tel.: + 351 226 197 080 fax: + 351 226 179 385

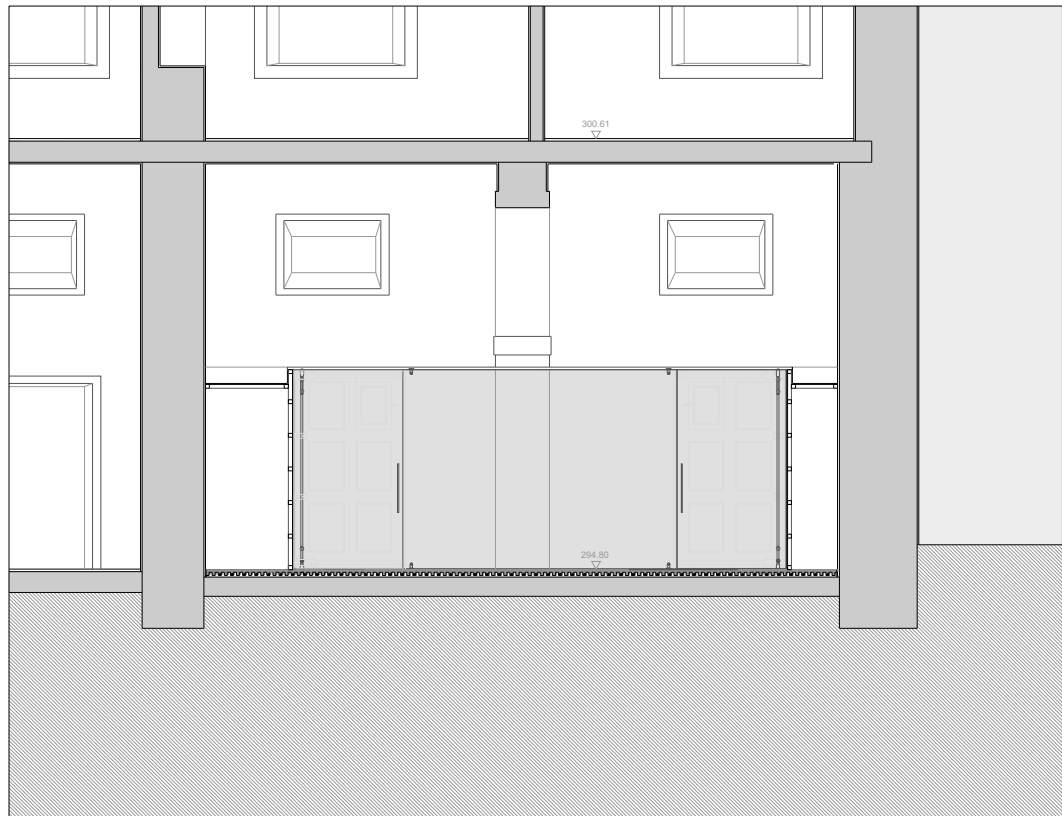

Corte EE'

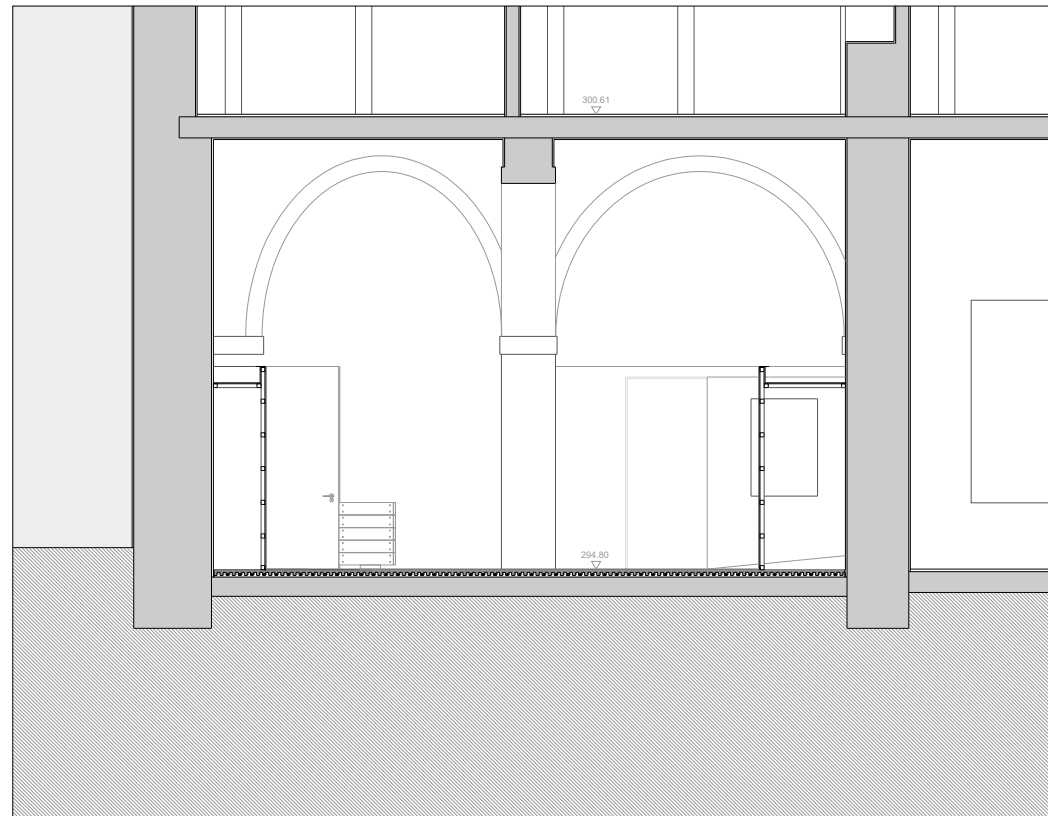

Corte FF'

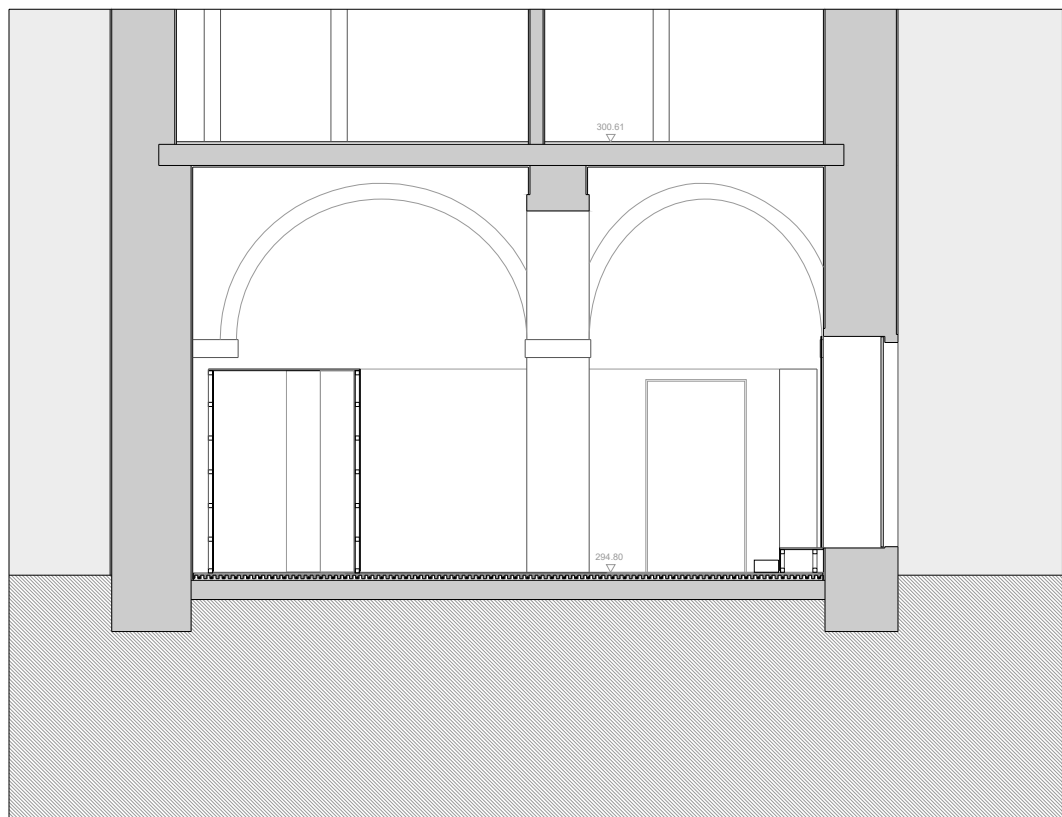

Corte GG'

Legenda de tramas

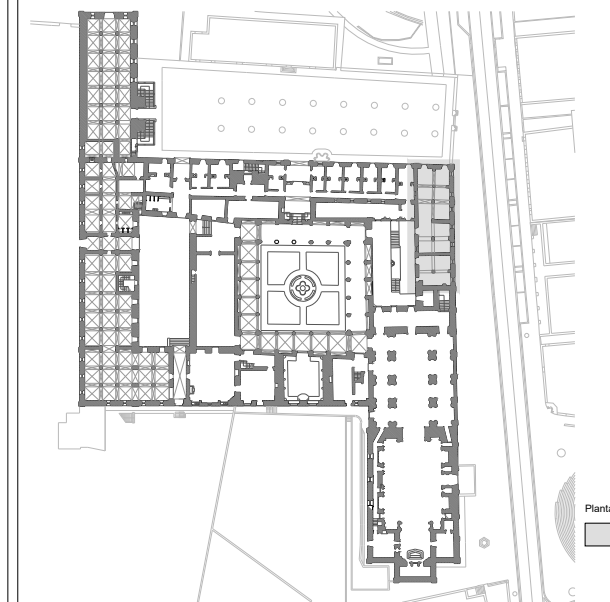
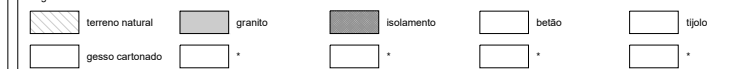

Planta de localização
área do projecto em curso

Nota:
Todas as cotas, planimétricas e altimétricas, deverão ser obrigatoriamente confirmadas no local. Qualquer discrepância deverá ser comunicada aos projectistas.

revisão	descrição da modificação	data	rubrica

DRCN - Direcção de Serviços dos Bens Culturais

Mosteiro de Arouca Projecto de Recuperação e Reabilitação	data: 10/11	30
	fase: Projecto Execução	
Cortes	subs.: esc.: 1/50	
DRCN / DSBC - João Carlos Santos, Arq.	com: Gabriela Vasconcelos C.Gonçalves, B.Mota, I.Norton, R.Couto, T.Ferreira	
Rua da Igreja de Ramalde, 4150.091 Porto	dsbc.drcn@culturalnorte.pt tel.: + 351 226 197 080 fax: + 351 226 179 385	

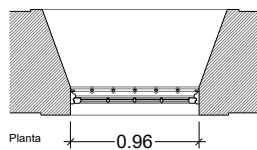

Planta

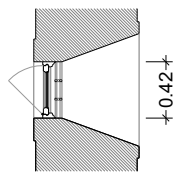

Corte Vertical

Exterior

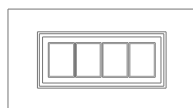

Alçado Interior

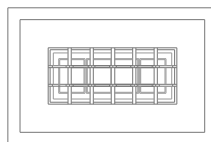

Alçado Exterior

Interior



JGe.0.05

Localização

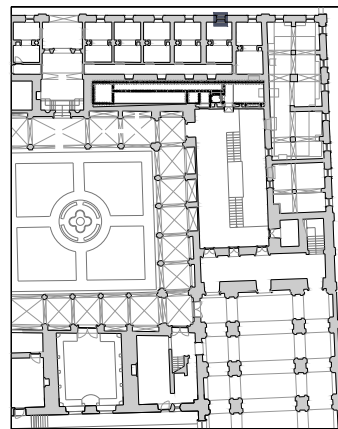

trabalho de	carpintaria e serralharia
abertura	basculante
componentes	1 folha
quantidade	1 unidade
materiais	folha em madeira maciça e grade em ferro fundido
acabamentos	pintura a tinta de óleo
ferragens e acessórios	dobradiças em ferro fundido
intervenção	pintura e reparação do funcionamento
ver desenho	planta do piso 0a

Nota:

Todas as cotas, planimétricas e altimétricas, deverão ser obrigatoriamente confirmadas no local. Qualquer discrepância deverá ser comunicada aos projectistas.

*	*	*	*
revisão	descrição da modificação	data	rubrica

DRCN - Direcção de Serviços dos Bens Culturais

Mosteiro de Arouca
Projecto de Recuperação e Reabilitação

data: 10/11

ref: *

05

Mapa de vãos exteriores - JGe.0.05

subs.: esc.: 1/50

Igespar / drcn. João Carlos Santos, Arq.

com: Catarina Gonçalves

G. Vasconcelos, B. Mota, I. Norton, R. Couto, T. Ferreira

Rua da Igreja de Ramalde, 4150.091 Porto

dsbc@culturanorte.pt

tel.: + 351 226 197 080

fax: + 351 226 179 385

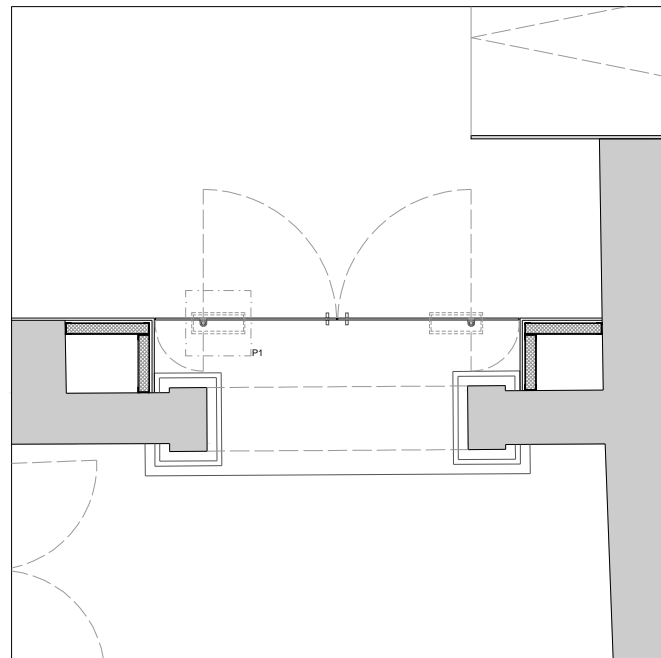

Planta

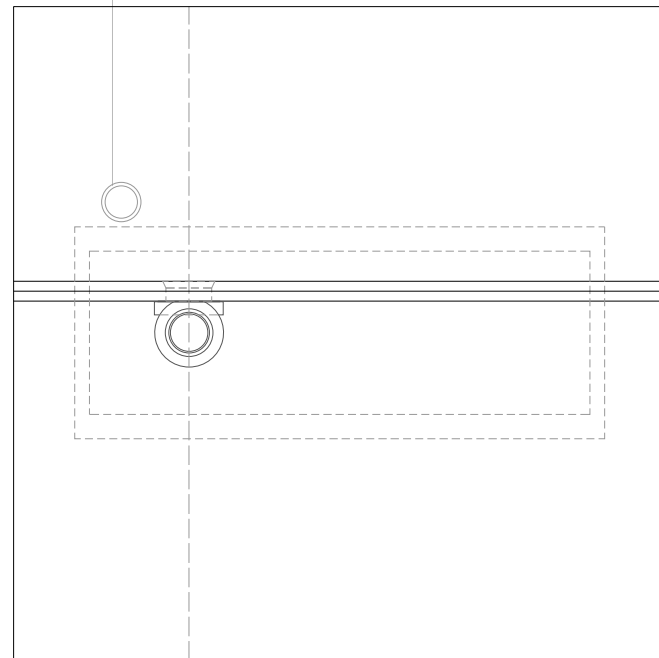

P1

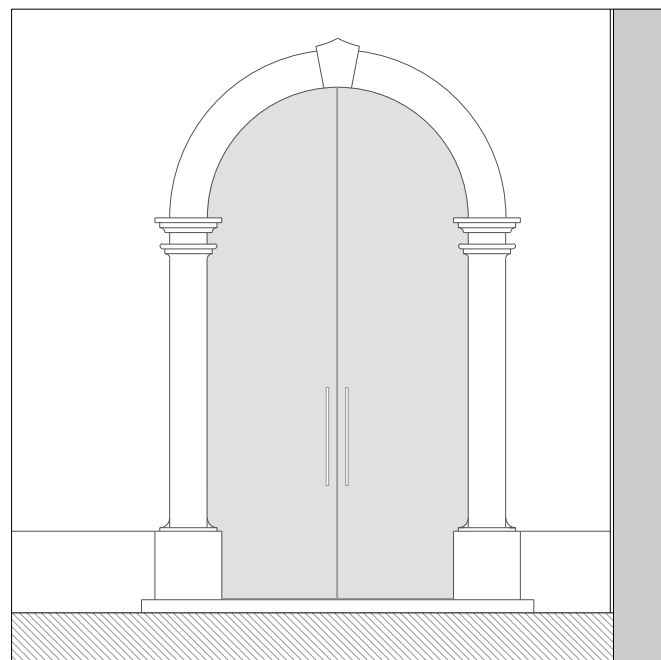

Alçado Exterior

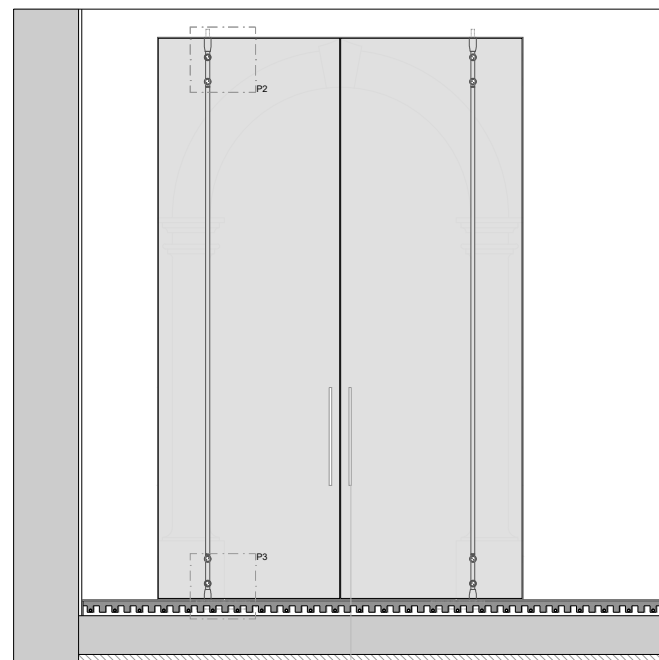

Alçado Interior

15

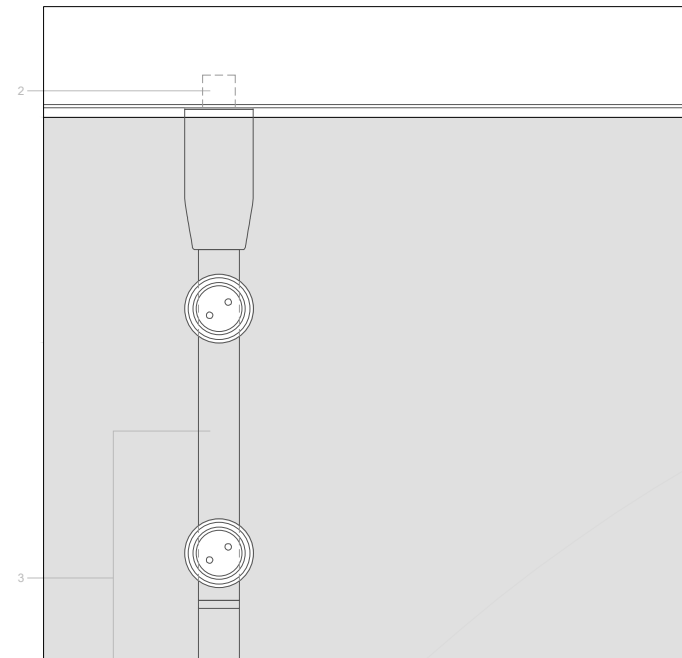

P2

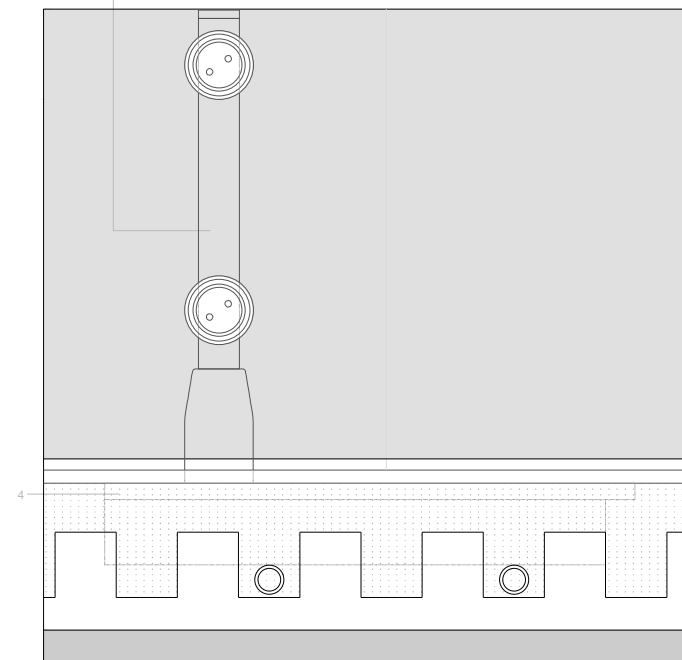

P3

Legenda de tramas

	terreno natural		granito		betamento		telhado		tijolo
	gesso cartonado		-		-		-		-

Legenda funções

- Balente: JNF - IN.13.121.T.20
- Pivô de tecto: JNF - IN.01.217
- Conj. de Pivô Superior e Inferior com tubo de ligação 1,50m: JNF - IN.01.221
- Mota Pavimento: JNF - IN.21.2201
- Assa Porta: JNF - IN.07.201.600

Planta de localização

Área do projecto em curso

Nota:
Todas as cotas, planimétricas e altimétricas, deverão ser obrigatoriamente confirmadas no local. Qualquer discrepância deverá ser comunicada aos projectistas.

revisão	descrição da modificação	data	rubrica

DRCN - Direcção de Serviços dos Bens Culturais

Município de Angra
Projecto de Recuperação e Reabilitação

data: 10/11
fase: Projecto Execução

Guarda-vento - Acesso ao Pátio Norte
sub.: etc.: 1/20 e 1/2

DRCN / DSBC - João Carlos Santos, Arq. com: Gabriela Vasconcelos, C. Gonçalves, B. Mota, I. Norton, R. Couto, T. Ferreira
Rua da Igreja de Ramalde, 4150-091 Porto dibe.drcn@culturanorte.pt tel.: + 351 226 197 080 fax: + 351 226 179 385

33

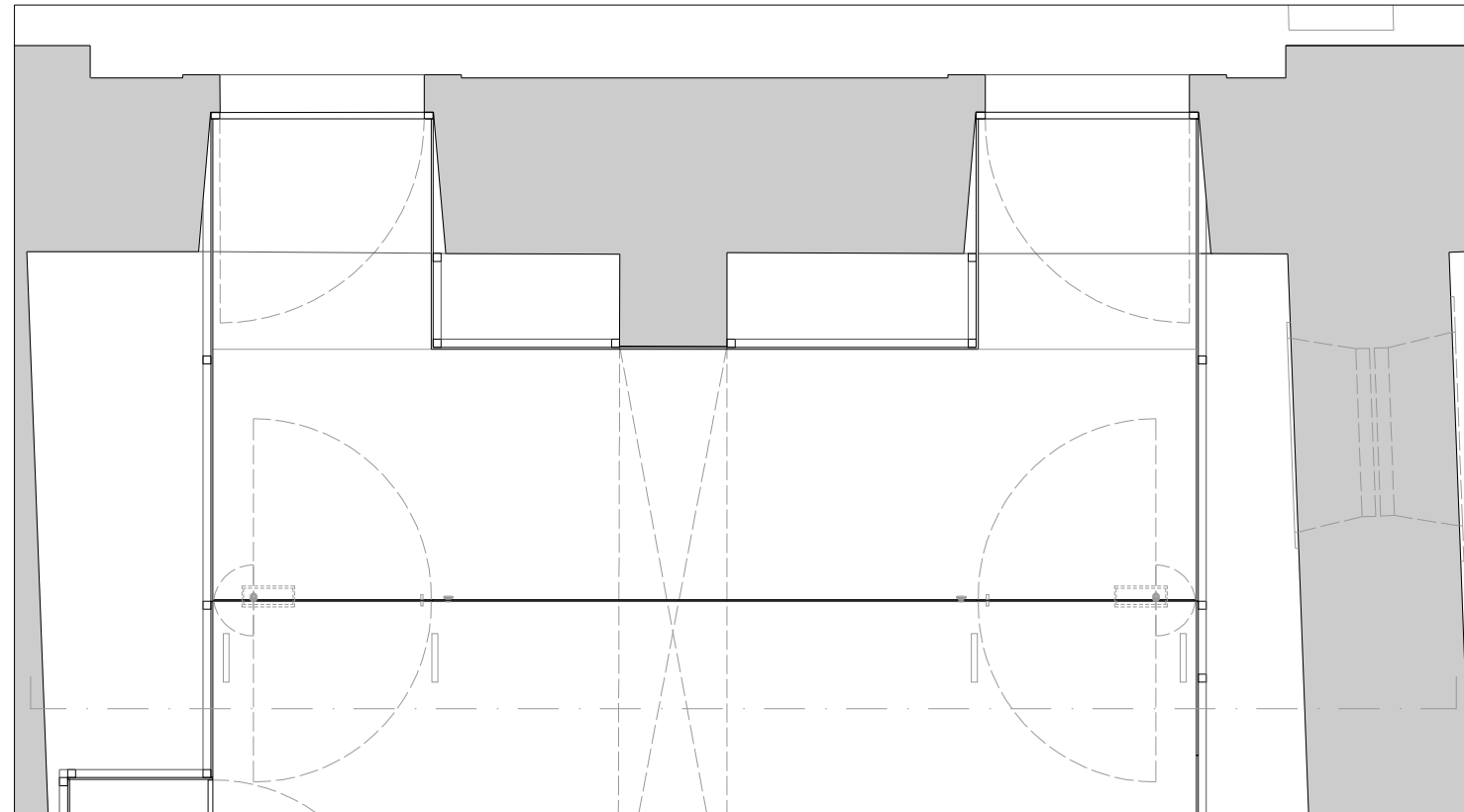

Planta

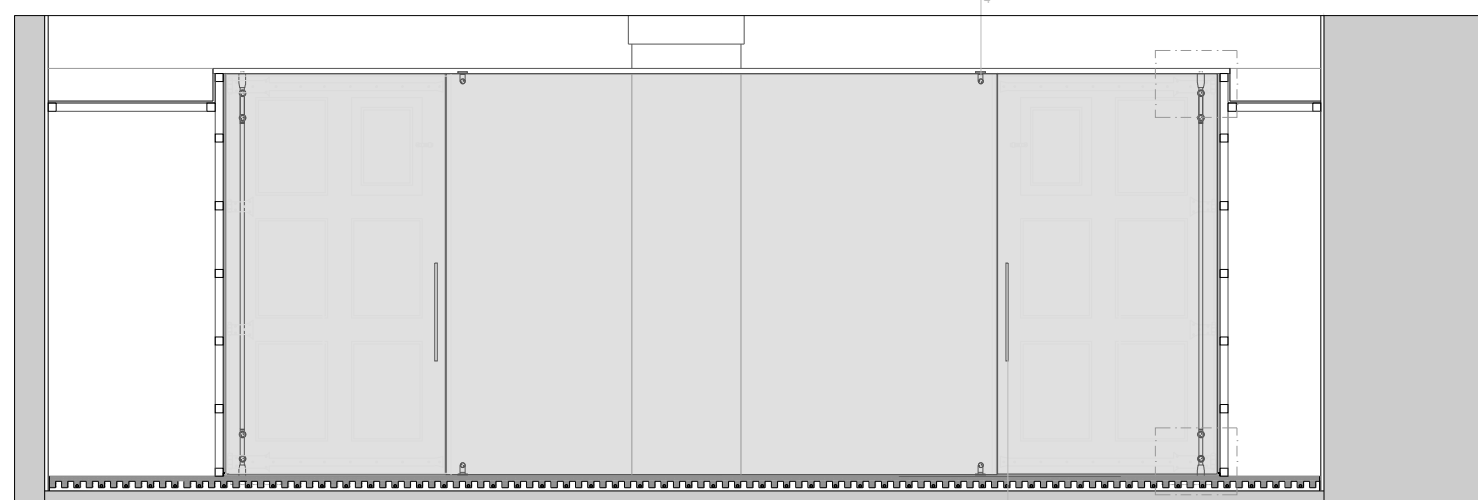

Alçado

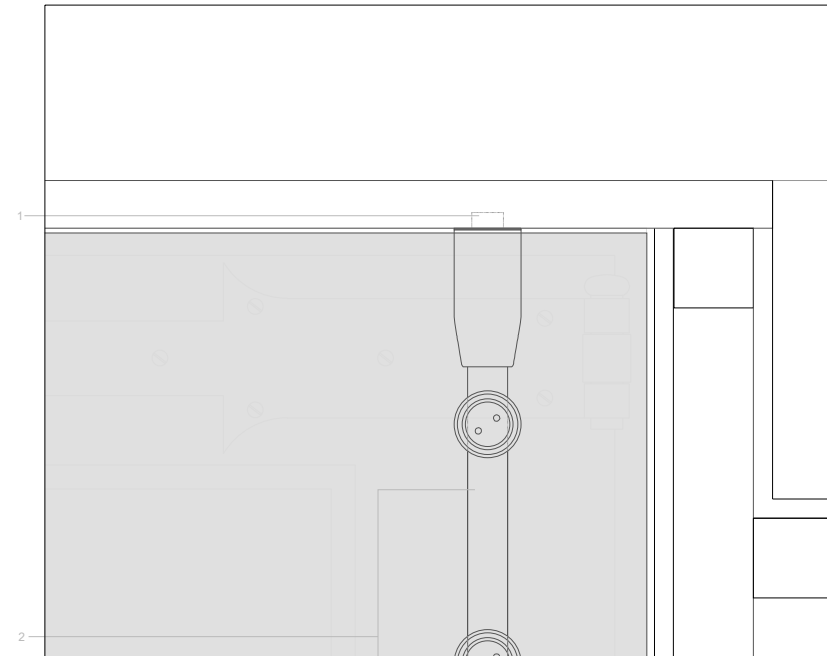

P1

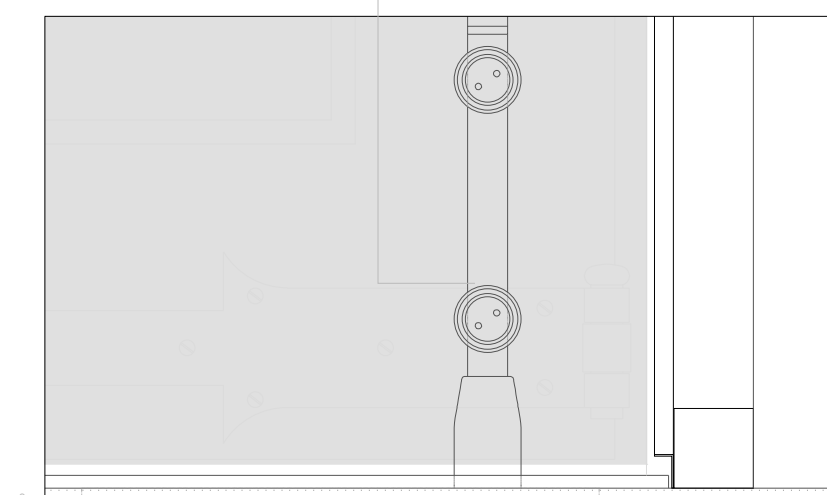

P1

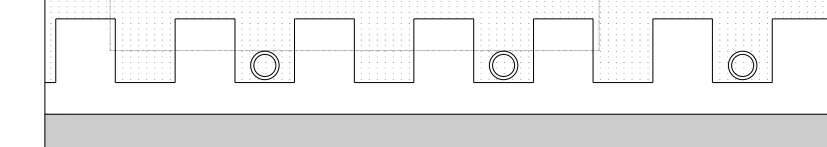

P1

- Legenda de tramas**
- terreno natural
 - gesso cartonado
 - granito
 - pavimento
 - betão
 - tijolo
- Legenda funções**
- 1 Pivô lecto: JNF - IN.81.217
 - 2 Conj. Pivô Superior e Inferior com tubo de ligação >1,50m: JNF - IN.81.221
 - 3 Moia Pavimento: JNF - IN.21.2201
 - 4 Suporte vidro: JNF - IN.75.105
 - 5 Assa Porta: JNF - IN.07.201.600

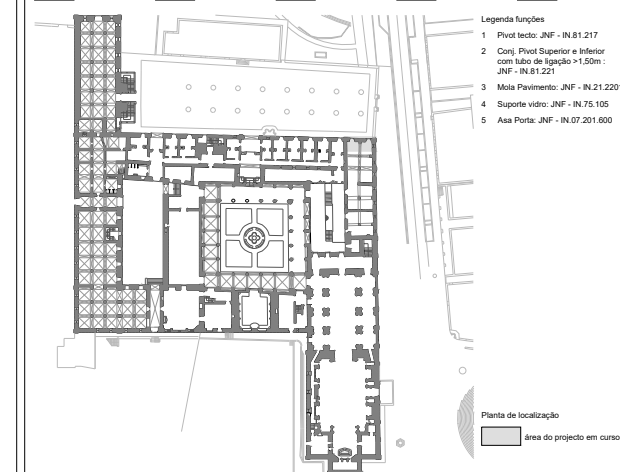

Nota:
Todas as cotas, planimétricas e altimétricas, deverão ser obrigatoriamente confirmadas no local. Qualquer discrepância deverá ser comunicada aos projectistas.

revisão	descrição da modificação	data	rubrica

DRCN - Direcção de Serviços dos Bens Culturais

Ministério da Cultura
Projecto de Recuperação e Reabilitação

data: 10/11
fase: Projecto Execução

Guarda-vento - Acesso à Loja sub.: etc.: 1/20 e 1/2

DRCN / DSBC - João Carlos Santos, Arq. com Gabriela Vasconcelos C. Gonçalves, B.Mota, I.Norton, R.Couto, T.Ferreira
Rua da Igreja de Ramalde, 4150-091 Porto dsbc.drcn@culturanorte.pt tel. + 351 226 197 080 fax. + 351 226 179 385

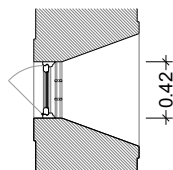
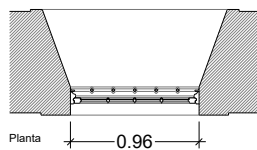

Exterior

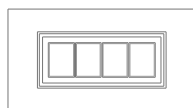

Alçado Interior

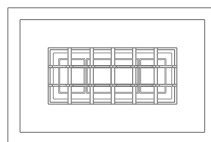

Alçado Exterior

Interior



JGe.0.06

Localização

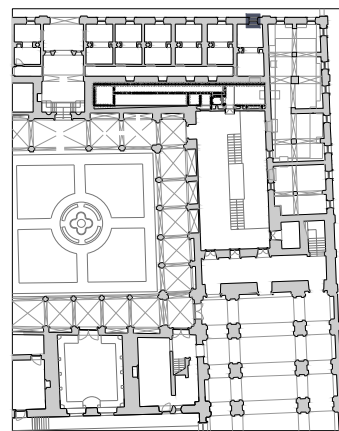

trabalho de	carpintaria e serralharia
abertura	basculante
componentes	1 folha
quantidade	1 unidade
materiais	folha em madeira maciça e grade em ferro fundido
acabamentos	pintura a tinta de óleo
ferragens e acessórios	dobradiças em ferro fundido
intervenção	pintura e reparação do funcionamento
ver desenho	planta do piso 0a

Nota:

Todas as cotas, planimétricas e altimétricas, deverão ser obrigatoriamente confirmadas no local. Qualquer discrepância deverá ser comunicada aos projectistas.

*	*	*	*
revisão	descrição da modificação	data	rubrica

DRCN - Direcção de Serviços dos Bens Culturais

Mosteiro de Arouca
Projecto de Recuperação e Reabilitação

data: 10/11

ref: *

06

Mapa de vãos exteriores - JGe.0.06

subs.: esc.: 1/50

Igespar / drcn. João Carlos Santos, Arq.

com: Catarina Gonçalves

G. Vasconcelos, B. Mota, I. Norton, R. Couto, T. Ferreira

Rua da Igreja de Ramalde, 4150.091 Porto

dsbc@culturanorte.pt

tel.: + 351 226 197 080 fax: + 351 226 179 385

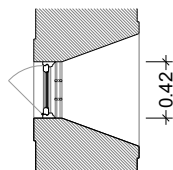
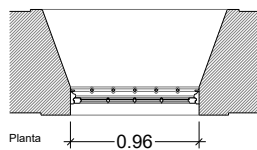

Exterior

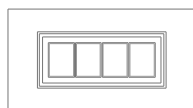

Alçado Interior

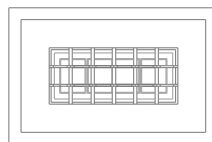

Alçado Exterior

Interior



JGe.0.07

Localização

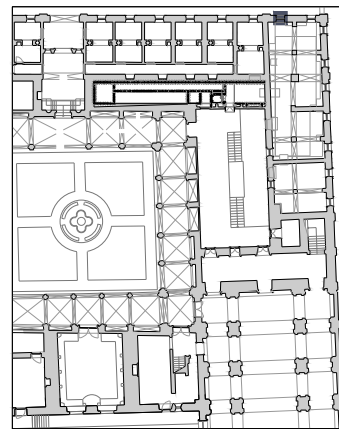

trabalho de	carpintaria e serralharia
abertura	basculante
componentes	1 folha
quantidade	1 unidade
materiais	folha em madeira maciça e grade em ferro fundido
acabamentos	pintura a tinta de óleo
ferragens e acessórios	dobradiças em ferro fundido
intervenção	pintura e reparação do funcionamento
ver desenho	planta do piso 0a

Nota:

Todas as cotas, planimétricas e altimétricas, deverão ser obrigatoriamente confirmadas no local. Qualquer discrepância deverá ser comunicada aos projectistas.

*	*	*	*
revisão	descrição da modificação	data	rubrica

DRCN - Direcção de Serviços dos Bens Culturais

Mosteiro de Arouca
Projecto de Recuperação e Reabilitação

data: 10/11

ref: *

07

Mapa de vãos exteriores - JGe.0.07

subs.: esc.: 1/50

Igespar / drcn. João Carlos Santos, Arq.

com: Catarina Gonçalves

G. Vasconcelos, B. Mota, I. Norton, R. Couto, T. Ferreira

Rua da Igreja de Ramalde, 4150.091 Porto

dsbc@culturanorte.pt

tel.: + 351 226 197 080 fax: + 351 226 179 385

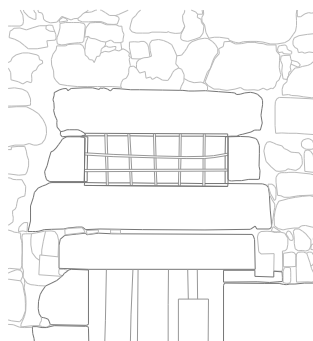

Alçado Exterior

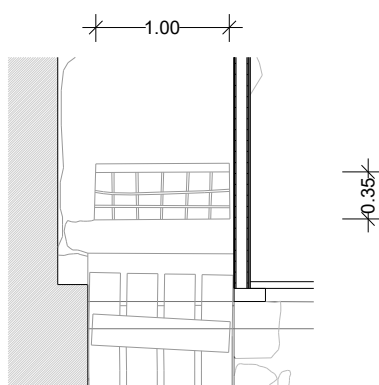

Alçado Interior

Exterior

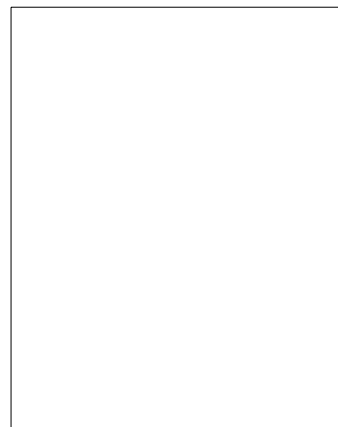

Interior

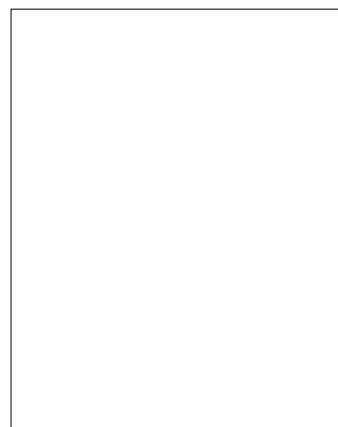

Ge.1.01

Localização

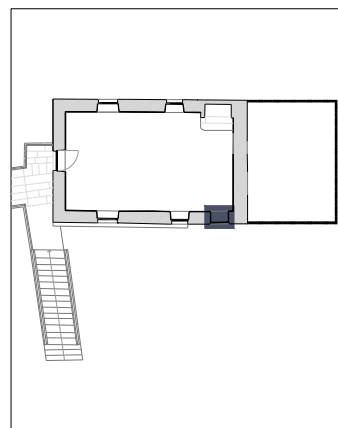

trabalho de	serralharia
abertura	fixo
componentes	1 folha
quantidade	1 unidade
materiais	ferro
acabamentos	*
ferragens e acessórios	*
intervenção	reparação da grade
ver desenho	planta do piso 1

Nota:

Todas as cotas, planimétricas e altimétricas, deverão ser obrigatoriamente confirmadas no local. Qualquer discrepância deverá ser comunicada aos projectistas.

*	*	*	*
revisão	descrição da modificação	data	rubrica

DRCN - Direcção de Serviços dos Bens Culturais

Mosteiro de Arouca
Projecto de Recuperação e Reabilitação

data: 04/11

fase: P. Execução

08

Mapa de vãos exteriores - Ge.1.01

subs.: esc.: 1/50

DRCN / DSBC - João Carlos Santos, Arq.

com: Catarina Gonçalves B. Mota, G. Vasconcelos, I. Norton, R. Couto

Rua da Igreja de Ramalde, 4150.091 Porto

dsbc@culturante.pt

tel.: + 351 226 197 080 fax: + 351 226 179 385

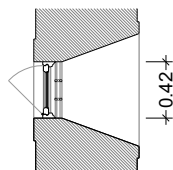
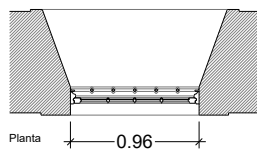

Exterior

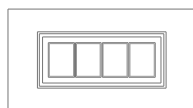

Alçado Interior

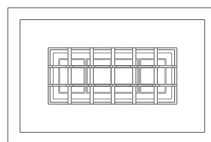

Alçado Exterior

Interior



JGe.0.09

Localização

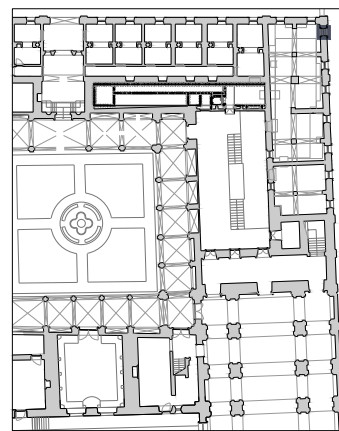

trabalho de	carpintaria e serralharia
abertura	basculante
componentes	1 folha
quantidade	1 unidade
materiais	folha em madeira maciça e grade em ferro fundido
acabamentos	pintura a tinta de óleo
ferragens e acessórios	dobradiças em ferro fundido
intervenção	pintura e reparação do funcionamento
ver desenho	planta do piso 0a

Nota:

Todas as cotas, planimétricas e altimétricas, deverão ser obrigatoriamente confirmadas no local. Qualquer discrepância deverá ser comunicada aos projectistas.

*

*

*

*

revisão

descrição da modificação

data

rubrica

DRCN - Direcção de Serviços dos Bens Culturais

Mosteiro de Arouca
Projecto de Recuperação e Reabilitação

data: 10/11

ref: *

10

Mapa de vãos exteriores - JGe.0.09

subs.: esc.: 1/50

Igespar / drcn. João Carlos Santos, Arq.

com: Catarina Gonçalves

G. Vasconcelos, B. Mota, I. Norton, R. Couto, T. Ferreira

Rua da Igreja de Ramalde, 4150.091 Porto

dsbc@culturanorte.pt

tel.: + 351 226 197 080 fax: + 351 226 179 385

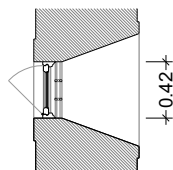
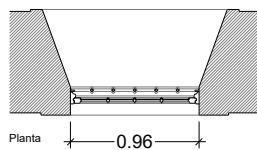

Exterior

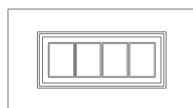

Alçado Interior

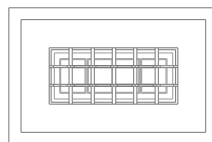

Alçado Exterior

Interior



JGe.0.10

Localização

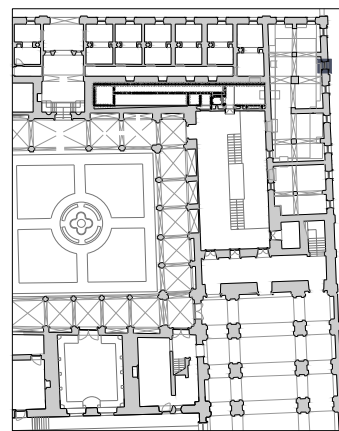

trabalho de	carpintaria e serralharia
abertura	basculante
componentes	1 folha
quantidade	1 unidade
materiais	folha em madeira maciça e grade em ferro fundido
acabamentos	pintura a tinta de óleo
ferragens e acessórios	dobradiças em ferro fundido
intervenção	pintura e reparação do funcionamento
ver desenho	planta do piso 0a

Nota:

Todas as cotas, planimétricas e altimétricas, deverão ser obrigatoriamente confirmadas no local. Qualquer discrepância deverá ser comunicada aos projectistas.

*	*	*	*
revisão	descrição da modificação	data	rubrica

DRCN - Direcção de Serviços dos Bens Culturais

Mosteiro de Arouca
Projecto de Recuperação e Reabilitação

data: 10/11

ref: *

12

Mapa de vãos exteriores - JGe.0.10

subs.: esc.: 1/50

Igespar / drcn. João Carlos Santos, Arq.

com: Catarina Gonçalves

G. Vasconcelos, B. Mota, I. Norton, R. Couto, T. Ferreira

Rua da Igreja de Ramalde, 4150.091 Porto

dsbc@culturanorte.pt

tel.: + 351 226 197 080

fax: + 351 226 179 385

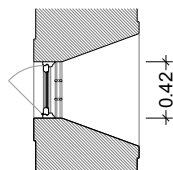
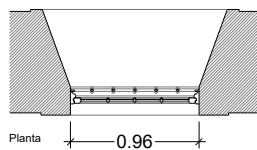

Exterior

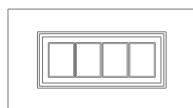

Alçado Interior

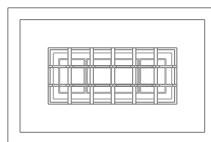

Alçado Exterior

Interior



JGe.0.11

Localização

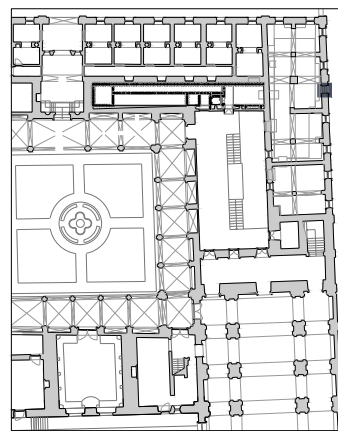

trabalho de	carpintaria e serralharia
abertura	basculante
componentes	1 folha
quantidade	1 unidade
materiais	folha em madeira maciça e grade em ferro fundido
acabamentos	pintura a tinta de óleo
ferragens e acessórios	dobradiças em ferro fundido
intervenção	pintura e reparação do funcionamento
ver desenho	planta do piso 0a

Nota:

Todas as cotas, planimétricas e altimétricas, deverão ser obrigatoriamente confirmadas no local. Qualquer discrepância deverá ser comunicada aos projectistas.

*	*	*	*
revisão	descrição da modificação	data	rubrica

DRCN - Direcção de Serviços dos Bens Culturais

Mosteiro de Arouca
Projecto de Recuperação e Reabilitação

data: 10/11

ref: *

14

Mapa de vãos exteriores - JGe.0.11

subs.: esc.: 1/50

Igespar / drcn. João Carlos Santos, Arq.

com: Catarina Gonçalves

G. Vasconcelos, B. Mota, I. Norton, R. Couto, T. Ferreira

Rua da Igreja de Ramalde, 4150.091 Porto

dsbc@culturanorte.pt

tel.: + 351 226 197 080

fax: + 351 226 179 385

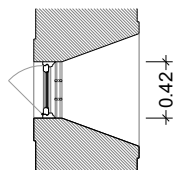
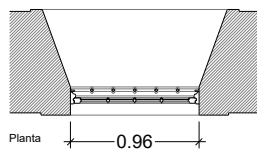

Exterior

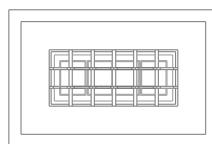
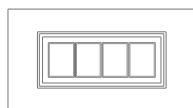

Interior



JGe.0.12

Localização

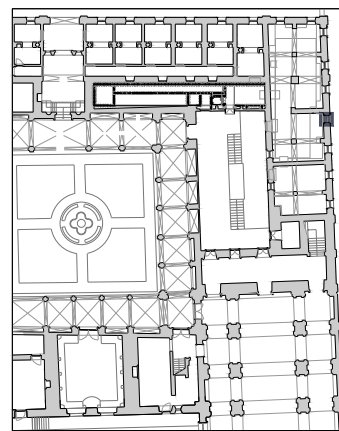

trabalho de	carpintaria e serralharia
abertura	basculante
componentes	1 folha
quantidade	1 unidade
materiais	folha em madeira maciça e grade em ferro fundido
acabamentos	pintura a tinta de óleo
ferragens e acessórios	dobradiças em ferro fundido
intervenção	pintura e reparação do funcionamento
ver desenho	planta do piso 0a

Nota:

Todas as cotas, planimétricas e altimétricas, deverão ser obrigatoriamente confirmadas no local. Qualquer discrepância deverá ser comunicada aos projectistas.

*	*	*	*
revisão	descrição da modificação	data	rubrica

DRCN - Direcção de Serviços dos Bens Culturais

Mosteiro de Arouca
Projecto de Recuperação e Reabilitação

data: 10/11

ref: *

16

Mapa de vãos exteriores - JGe.0.12

subs.: esc.: 1/50

Igespar / drcn. João Carlos Santos, Arq.

com: Catarina Gonçalves

G. Vasconcelos, B. Mota, I. Norton, R. Couto, T. Ferreira

Rua da Igreja de Ramalde, 4150.091 Porto

dsbc@culturanorte.pt

tel.: + 351 226 197 080 fax: + 351 226 179 385

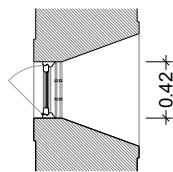
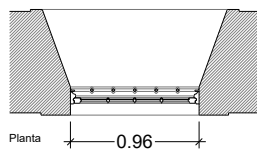

Exterior

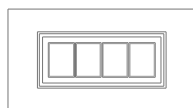

Alçado Interior

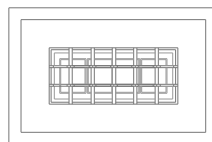

Alçado Exterior

Interior



JGe.0.13

Localização

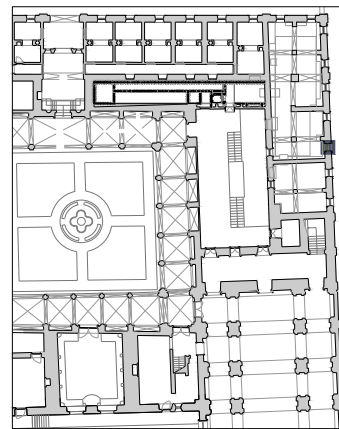

trabalho de	carpintaria e serralharia
abertura	basculante
componentes	1 folha
quantidade	1 unidade
materiais	folha em madeira maciça e grade em ferro fundido
acabamentos	pintura a tinta de óleo
ferragens e acessórios	dobradiças em ferro fundido
intervenção	pintura e reparação do funcionamento
ver desenho	planta do piso 0a

Nota:

Todas as cotas, planimétricas e altimétricas, deverão ser obrigatoriamente confirmadas no local. Qualquer discrepância deverá ser comunicada aos projectistas.

*	*	*	*
revisão	descrição da modificação	data	rubrica

DRCN - Direcção de Serviços dos Bens Culturais

Mosteiro de Arouca
Projecto de Recuperação e Reabilitação

data: 10/11

ref: *

18

Mapa de vãos exteriores - JGe.0.13

subs.: esc.: 1/50

Igespar / drcn. João Carlos Santos, Arq.

com: Catarina Gonçalves

G. Vasconcelos, B. Mota, I. Norton, R. Couto, T. Ferreira

Rua da Igreja de Ramalde, 4150.091 Porto

dsbc@culturanorte.pt

tel.: + 351 226 197 080 fax: + 351 226 179 385

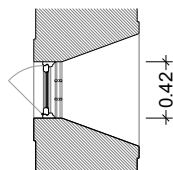
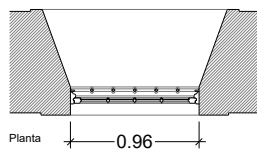

Exterior

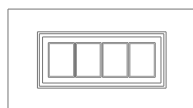

Alçado Interior

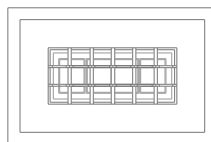

Alçado Exterior

Interior



JGe.0.14

Localização

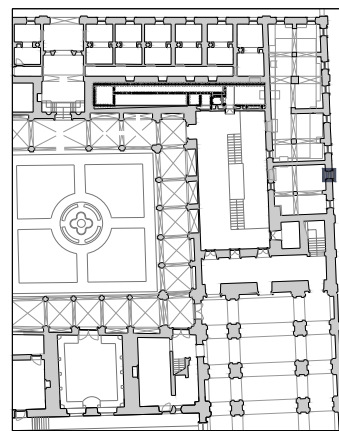

trabalho de	carpintaria e serralharia
abertura	basculante
componentes	1 folha
quantidade	1 unidade
materiais	folha em madeira maciça e grade em ferro fundido
acabamentos	pintura a tinta de óleo
ferragens e acessórios	dobradiças em ferro fundido
intervenção	pintura e reparação do funcionamento
ver desenho	planta do piso 0a

Nota:

Todas as cotas, planimétricas e altimétricas, deverão ser obrigatoriamente confirmadas no local. Qualquer discrepância deverá ser comunicada aos projectistas.

*	*	*	*
revisão	descrição da modificação	data	rubrica

DRCN - Direcção de Serviços dos Bens Culturais

Mosteiro de Arouca
Projecto de Recuperação e Reabilitação

data: 10/11

ref: *

20

Mapa de vãos exteriores - JGe.0.14

subs.: esc.: 1/50

Igespar / drcn. João Carlos Santos, Arq.

com: Catarina Gonçalves

G. Vasconcelos, B. Mota, I. Norton, R. Couto, T. Ferreira

Rua da Igreja de Ramalde, 4150.091 Porto

dsbc@culturanorte.pt

tel.: + 351 226 197 080 fax: + 351 226 179 385

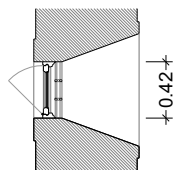
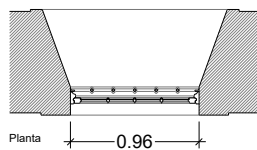

Exterior

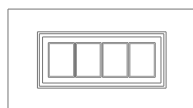

Alçado Interior

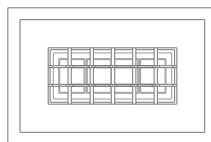

Alçado Exterior

Interior



JGe.0.15

Localização

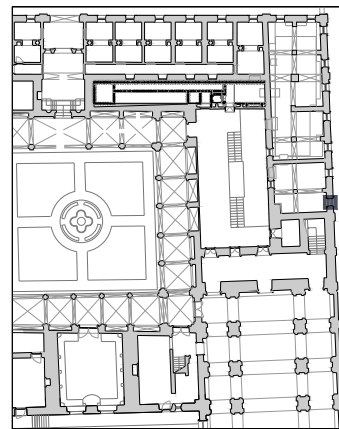

trabalho de	carpintaria e serralharia
abertura	basculante
componentes	1 folha
quantidade	1 unidade
materiais	folha em madeira maciça e grade em ferro fundido
acabamentos	pintura a tinta de óleo
ferragens e acessórios	dobradiças em ferro fundido
intervenção	pintura e reparação do funcionamento
ver desenho	planta do piso 0a

Nota:

Todas as cotas, planimétricas e altimétricas, deverão ser obrigatoriamente confirmadas no local. Qualquer discrepância deverá ser comunicada aos projectistas.

*	*	*	*
revisão	descrição da modificação	data	rubrica

DRCN - Direcção de Serviços dos Bens Culturais

Mosteiro de Arouca
Projecto de Recuperação e Reabilitação

data: 10/11

ref: *

22

Mapa de vãos exteriores - JGe.0.15

subs.: esc.: 1/50

Igespar / drcn. João Carlos Santos, Arq.

com: Catarina Gonçalves

G. Vasconcelos, B. Mota, I. Norton, R. Couto, T. Ferreira

Rua da Igreja de Ramalde, 4150.091 Porto

dsbc@culturanorte.pt

tel.: + 351 226 197 080 fax: + 351 226 179 385

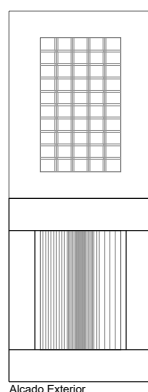
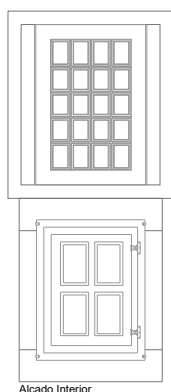
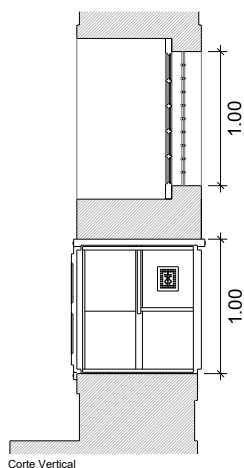
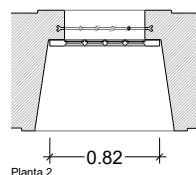
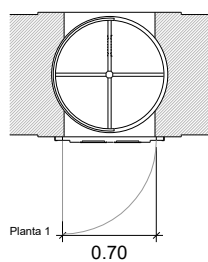

Exterior

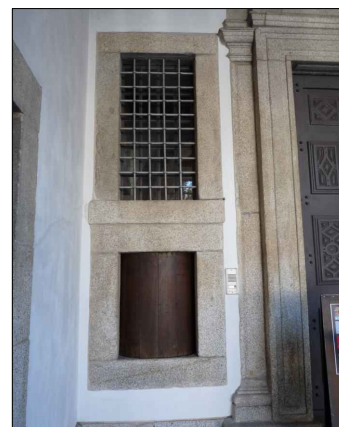

Interior



JGe.0.17

Localização

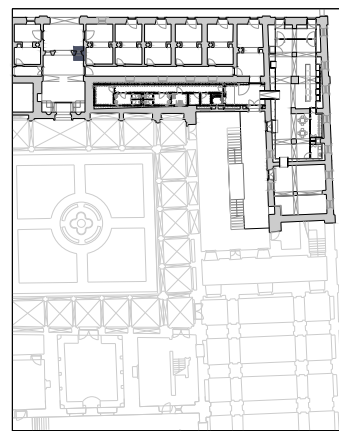

trabalho de	carpintaria e serralharia
abertura	superior - fixo, inferior - rotação
componentes	inferior - 1 folha
quantidade	1 unidade
materiais	folhas em madeira maciça e grade em ferro fundido
acabamentos	pintura a esmalte
ferragens e acessórios	dobradiças em ferro fundido
intervenção	pintura e reparação do funcionamento
ver desenho	planta do piso 0

Nota:

Todas as cotas, planimétricas e altimétricas, deverão ser obrigatoriamente confirmadas no local. Qualquer discrepância deverá ser comunicada aos projectistas.

*	*	*	*
revisão	descrição da modificação	data	rubrica

DRCN - Direcção de Serviços dos Bens Culturais

Mosteiro de Arouca
Projecto de Recuperação e Reabilitação

data: 10/11

ref: *

24

Mapa de vãos exteriores - JGe.0.17

subs.: esc.: 1/50

Igespar / drcn. João Carlos Santos, Arq.

com: Catarina Gonçalves

G. Vasconcelos, B. Mota, I. Norton, R. Couto, T. Ferreira

Rua da Igreja de Ramalde, 4150.091 Porto

dsbc@culturante.pt

tel.: + 351 226 197 080 fax: + 351 226 179 385

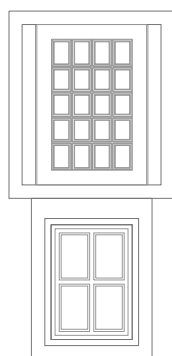
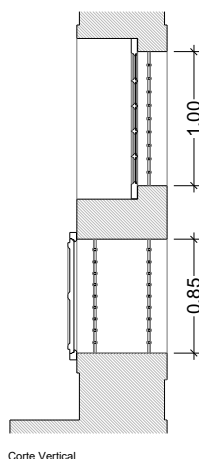
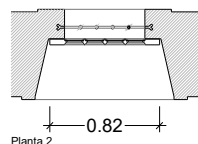
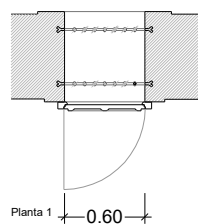

Alçado Interior

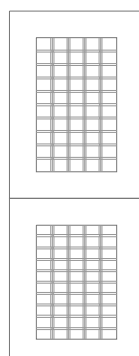

Alçado Exterior

Exterior



Interior



JGe.0.16

Localização

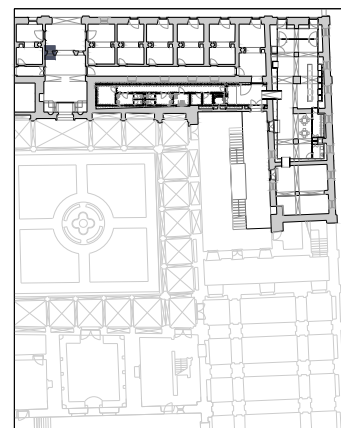

trabalho de	carpintaria e serralharia
abertura	superior - fixo; inferior - rotação
componentes	inferior - 1 folha
quantidade	1 unidade
materiais	folhas em madeira maciça e grade em ferro fundido
acabamentos	pintura a esmalte
ferragens e acessórios	dobradiças em ferro fundido
intervenção	pintura e reparação do funcionamento
ver desenho	planta do piso 0

Nota:

Todas as cotas, planimétricas e altimétricas, deverão ser obrigatoriamente confirmadas no local. Qualquer discrepância deverá ser comunicada aos projectistas.

*	*	*	*
revisão	descrição da modificação	data	rubrica

DRCN - Direcção de Serviços dos Bens Culturais

Mosteiro de Arouca
Projecto de Recuperação e Reabilitação

data: 10/11

ref: *

26

Mapa de vãos exteriores - JGe.0.16

subs.: esc.: 1/50

Igespar / drcn. João Carlos Santos, Arq.

com: Catarina Gonçalves

G. Vasconcelos, B. Mota, I. Norton, R. Couto, T. Ferreira

Rua da Igreja de Ramalde, 4150.091 Porto

dsbc@culturante.pt

tel.: + 351 226 197 080 fax: + 351 226 179 385

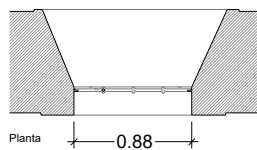

Planta 0.88

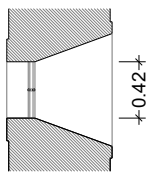

Corte Vertical 0.42

Exterior

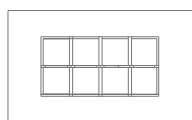

Alçado Exterior

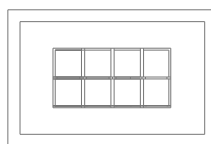

Alçado Interior

Interior



Gi.0.01

Localização

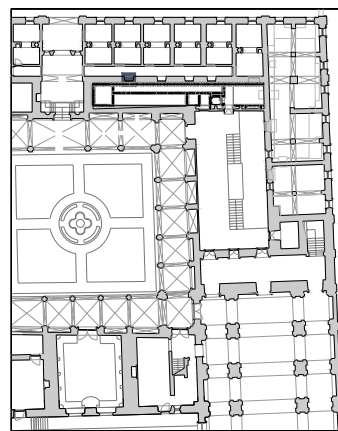

trabalho de	serralharia
abertura	fixa
componentes	1 grade
quantidade	1 unidade
materiais	ferro fundido
acabamentos	pintura a tinta de óleo
ferragens e acessórios	ferro fundido
intervenção	pintura e reparação
ver desenho	planta do piso 0a

Nota:

Todas as cotas, planimétricas e altimétricas, deverão ser obrigatoriamente confirmadas no local. Qualquer discrepância deverá ser comunicada aos projectistas.

*	*	*	*
revisão	descrição da modificação	data	rubrica

DRCN - Direcção de Serviços dos Bens Culturais

Mosteiro de Arouca
Projecto de Recuperação e Reabilitação

data: 10/11

ref: *

29

Mapa de vãos exteriores - Gi.0.01

subs.: esc.: 1/50

Igespar / drcn. João Carlos Santos, Arq.

com: Catarina Gonçalves G. Vasconcelos, B. Mota, I. Norton, R. Couto, T. Ferreira

Rua da Igreja de Ramalde, 4150.091 Porto

dsbc@culturante.pt

tel.: + 351 226 197 080

fax: + 351 226 179 385

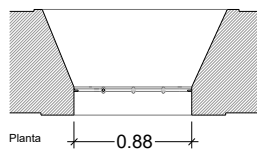

Planta 0.88

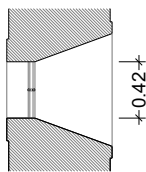

Corte Vertical 0.42

Exterior

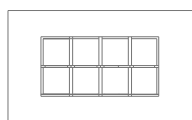

Alçado Exterior

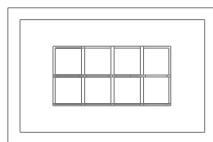

Alçado Interior

Interior



Gi.0.04

Localização

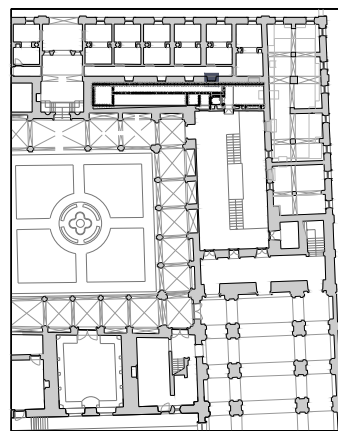

trabalho de	serralharia
abertura	fixa
componentes	1 grade
quantidade	1 unidade
materiais	ferro fundido
acabamentos	pintura a tinta de óleo
ferragens e acessórios	ferro fundido
intervenção	pintura e reparação
ver desenho	planta do piso 0a

Nota:

Todas as cotas, planimétricas e altimétricas, deverão ser obrigatoriamente confirmadas no local. Qualquer discrepância deverá ser comunicada aos projectistas.

*	*	*	*
revisão	descrição da modificação	data	rubrica

DRCN - Direcção de Serviços dos Bens Culturais

Mosteiro de Arouca
Projecto de Recuperação e Reabilitação

data: 10/11

ref: *

32

Mapa de vãos exteriores - Gi.0.04

subs.: esc.: 1/50

Igespar / drcn. João Carlos Santos, Arq.

com: Catarina Gonçalves G. Vasconcelos, B. Mota, I. Norton, R. Couto, T. Ferreira

Rua da Igreja de Ramalde, 4150.091 Porto

dsbc@culturante.pt

tel.: + 351 226 197 080

fax: + 351 226 179 385

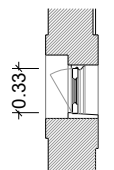
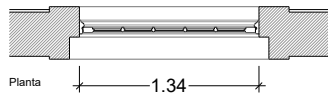

Exterior

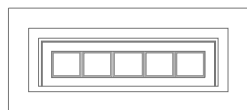

Alçado Interior

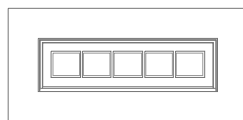

Alçado Exterior

Interior



Je.0.01

Localização

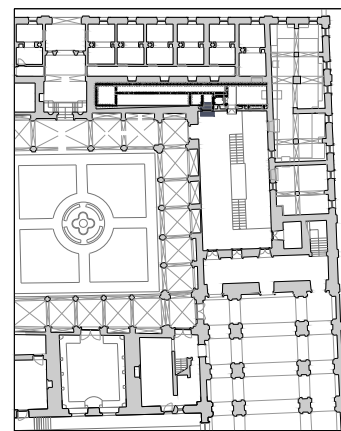

trabalho de	carpintaria
abertura	basculante
componentes	1 folha
quantidade	1 unidade
materiais	folha em madeira maciça
acabamentos	pintura a tinta de óleo
ferragens e acessórios	dobradiças em ferro fundido
intervenção	pintura e reparação do funcionamento
ver desenho	planta do piso 0a

Nota:

Todas as cotas, planimétricas e altimétricas, deverão ser obrigatoriamente confirmadas no local. Qualquer discrepância deverá ser comunicada aos projectistas.

*	*	*	*
revisão	descrição da modificação	data	rubrica

DRCN - Direcção de Serviços dos Bens Culturais

Mosteiro de Arouca
Projecto de Recuperação e Reabilitação

data: 10/11

ref: *

43

Mapa de vãos exteriores - Je.0.01

subs.: esc.: 1/50

Igespar / drcn. João Carlos Santos, Arq.

com: Catarina Gonçalves

G. Vasconcelos, B. Mota, I. Norton, R. Couto, T. Ferreira

Rua da Igreja de Ramalde, 4150.091 Porto

dabc@culturanorte.pt

tel.: + 351 226 197 080

fax: + 351 226 179 385

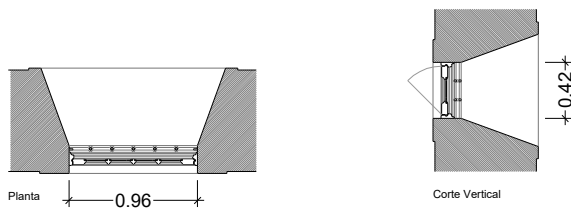

Exterior

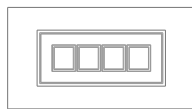
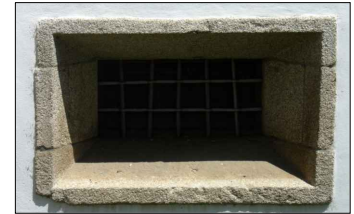

Alçado Interior

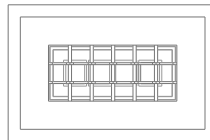

Alçado Exterior

Interior



JGe.0.18

Localização

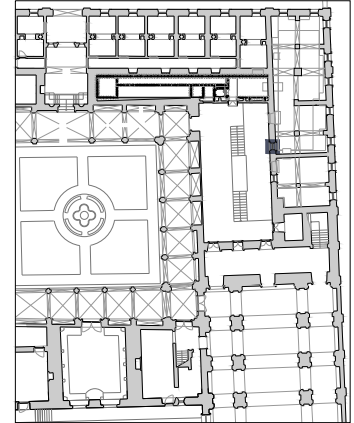

trabalho de	carpintaria e serralharia
abertura	basculante
componentes	1 folha
quantidade	1 unidade
materiais	folha em madeira maciça e grade em ferro fundido
acabamentos	pintura a tinta de óleo
ferragens e acessórios	dobradiças em ferro fundido
intervenção	pintura e reparação do funcionamento
ver desenho	planta do piso 0a

Nota:

Todas as cotas, planimétricas e altimétricas, deverão ser obrigatoriamente confirmadas no local. Qualquer discrepância deverá ser comunicada aos projectistas.

*	*	*	*
revisão	descrição da modificação	data	rubrica

DRCN - Direcção de Serviços dos Bens Culturais

Mosteiro de Arouca
Projecto de Recuperação e Reabilitação

data: 10/11

ref: *

45

Mapa de vãos exteriores - JGe.0.18

subs.: esc.: 1/50

Igespar / drcn. João Carlos Santos, Arq.

com: Catarina Gonçalves

G. Vasconcelos, B. Mota, I. Norton, R. Couto, T. Ferreira

Rua da Igreja de Ramalde, 4150.091 Porto

dsbc@culturante.pt

tel.: + 351 226 197 080

fax: + 351 226 179 385

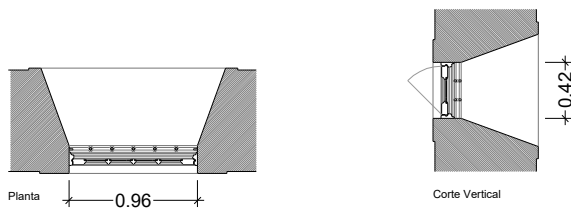

Exterior

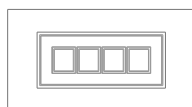

Alçado Interior

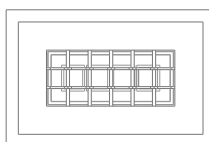

Alçado Exterior

Interior



JGe.0.19

Localização

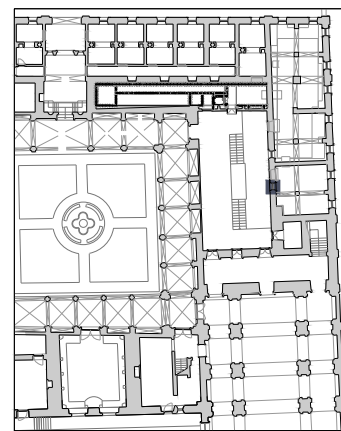

trabalho de	carpintaria e serralharia
abertura	basculante
componentes	1 folha
quantidade	1 unidade
materiais	folha em madeira maciça e grade em ferro fundido
acabamentos	pintura a tinta de óleo
ferragens e acessórios	dobradiças em ferro fundido
intervenção	pintura e reparação do funcionamento
ver desenho	planta do piso 0a

Nota:

Todas as cotas, planimétricas e altimétricas, deverão ser obrigatoriamente confirmadas no local. Qualquer discrepância deverá ser comunicada aos projectistas.

*	*	*	*
revisão	descrição da modificação	data	rubrica

DRCN - Direcção de Serviços dos Bens Culturais

Mosteiro de Arouca
Projecto de Recuperação e Reabilitação

data: 10/11

ref: *

47

Mapa de vãos exteriores - JGe.0.19

subs.: esc.: 1/50

Igespar / drcn. João Carlos Santos, Arq.

com: Catarina Gonçalves

G. Vasconcelos, B. Mota, I. Norton, R. Couto, T. Ferreira

Rua da Igreja de Ramalde, 4150.091 Porto

dsbc@culturante.pt

tel.: + 351 226 197 080

fax: + 351 226 179 385

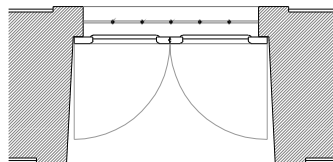

Planta 1

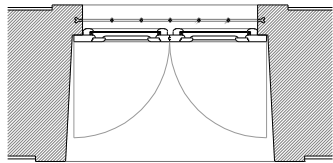

Planta 2 1.44

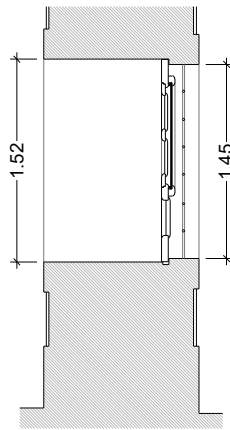

Corte Vertical

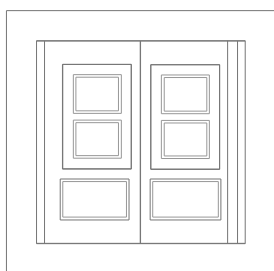

Alçado Interior

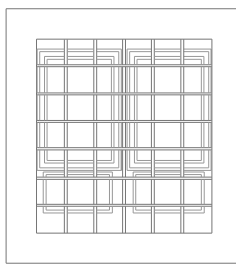

Alçado Exterior

Exterior



Interior

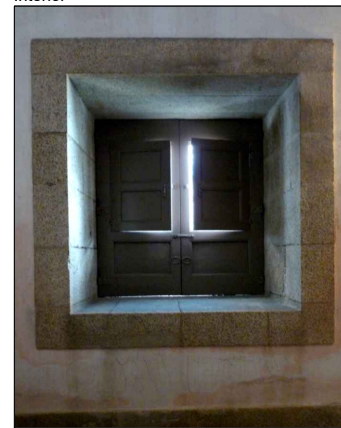

JGe.0.20

Localização

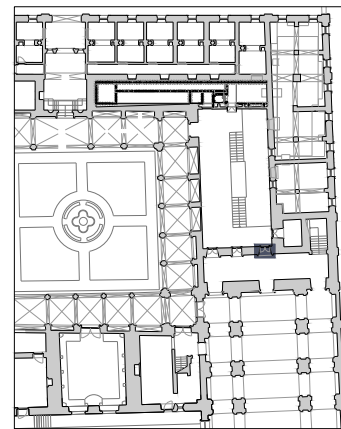

trabalho de	carpintaria e serralharia
abertura	rotação
componentes	2 folhas
quantidade	1 unidade
materiais	folhas em madeira maciça e grade em ferro fundido
acabamentos	pintura a tinta de óleo
ferragens e acessórios	dobradiças em ferro fundido
intervenção	pintura e reparação do funcionamento
ver desenho	planta do piso 0a

Nota:

Todas as cotas, planimétricas e altimétricas, deverão ser obrigatoriamente confirmadas no local. Qualquer discrepância deverá ser comunicada aos projectistas.

*	*	*	*
revisão	descrição da modificação	data	rubrica

DRCN - Direcção de Serviços dos Bens Culturais

Mosteiro de Arouca
Projecto de Recuperação e Reabilitação

data: 10/11

ref: *

49

Mapa de vãos exteriores - JGe.0.20

subs.: esc.: 1/50

Igespar / drcn. João Carlos Santos, Arq.

com: Catarina Gonçalves

G. Vasconcelos, B. Mota, I. Norton, R. Couto, T. Ferreira

Rua da Igreja de Ramalde, 4150.091 Porto

dabc@culturante.pt

tel.: + 351 226 197 080 fax: + 351 226 179 385

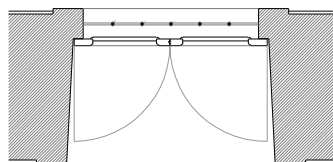

Planta 1

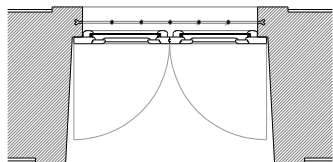

Planta 2

1.44

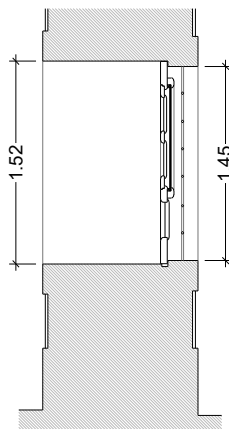

Corte Vertical

1.52

1.45

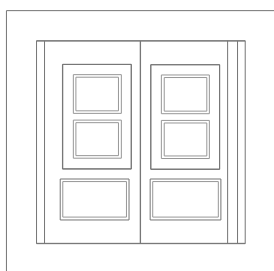

Alçado Interior

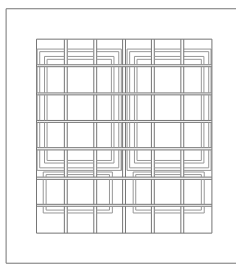

Alçado Exterior

Exterior



Interior

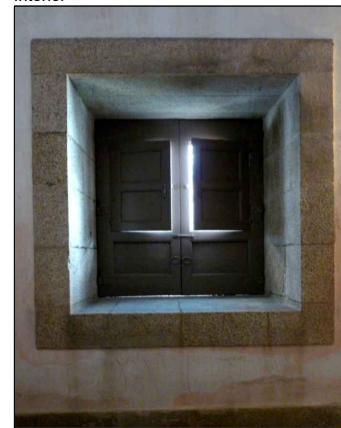

JGe.0.21

Localização

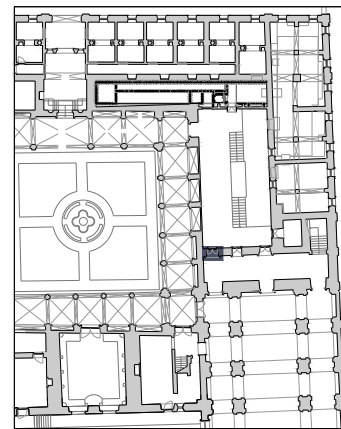

trabalho de	carpintaria e serralharia
abertura	rotação
componentes	2 folhas
quantidade	1 unidade
materiais	folhas em madeira maciça e grade em ferro fundido
acabamentos	pintura a tinta de óleo
ferragens e acessórios	dobradiças em ferro fundido
intervenção	pintura e reparação do funcionamento
ver desenho	planta do piso 0a

Nota:

Todas as cotas, planimétricas e altimétricas, deverão ser obrigatoriamente confirmadas no local. Qualquer discrepância deverá ser comunicada aos projectistas.

*	*	*	*
revisão	descrição da modificação	data	rubrica

DRCN - Direcção de Serviços dos Bens Culturais

Mosteiro de Arouca
Projecto de Recuperação e Reabilitação

data: 10/11

ref: *

51

Mapa de vãos exteriores - JGe.0.21

subs.: esc.: 1/50

Igespar / drcn. João Carlos Santos, Arq.

com: Catarina Gonçalves

G. Vasconcelos, B. Mota, I. Norton, R. Couto, T. Ferreira

Rua da Igreja de Ramalde, 4150.091 Porto

dabc@culturanorte.pt

tel.: + 351 226 197 080

fax: + 351 226 179 385

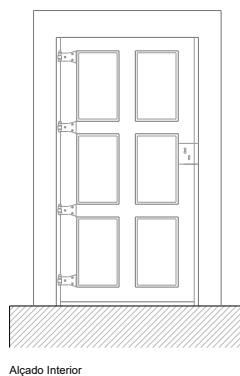
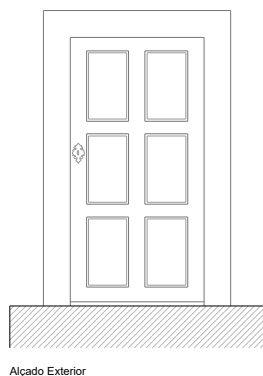
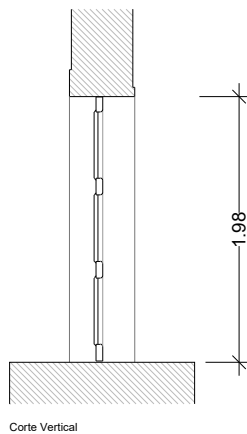
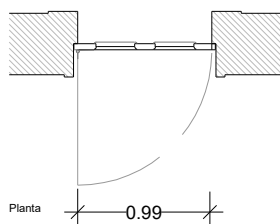

Exterior



Interior



Pi.0.17

Localização



trabalho de	carpintaria
abertura	rotação
componentes	1 folha
quantidade	1 unidade
materiais	folha em madeira maciça
acabamentos	pintura a tinta de óleo
ferragens e acessórios	dobradiças em ferro fundido
intervenção	pintura e reparação do funcionamento
ver desenho	planta do piso 0

Nota:

Todas as cotas, planimétricas e altimétricas, deverão ser obrigatoriamente confirmadas no local. Qualquer discrepância deverá ser comunicada aos projectistas.

*	*	*	*
revisão	descrição da modificação	data	rubrica

DRCN - Direcção de Serviços dos Bens Culturais

Mosteiro de Arouca
Projecto de Recuperação e Reabilitação

data: 11/10

fase: P. Execução

135

Mapa de vãos interiores - Pi.0.17

subs.: esc.: 1/50

DRCN / DSBC - João Carlos Santos, Arq.

com: Catarina Gonçalves B. Mota, G. Vasconcelos, I. Norton, R. Couto

Rua da Igreja de Ramalde, 4150.091 Porto

dsbc@culturante.pt

tel.: + 351 226 197 080

fax: + 351 226 179 385