

Legenda

PISO 0

0.1. Terminações ao Muro
 0.2. Atão dos carros
 0.3. Espaço de acesso ao Piso 1
 0.4. Acesso do elevador
 0.5. Elevador
 0.6. Casa das máquinas do elevador
 0.7. Ruínas do Mosteiro Medieval
 0.8. Loja Centro Interpretativo

PISO 1

1.1. Pólo de Nossa Sra do Pilar
 1.2. Área de paragem
 1.3. Escada principal do Mosteiro
 1.4. Elevador
 1.5. Alpendre de acesso à casa das máquinas do elevador
 1.6. "Mazarelo"
 1.7. Acesso ao Pólo do Jardim
 1.8. Pólo do Jardim

PISO 2

2.1. Elevador
 2.2. Corredor de acesso - Sala de Ouidoria
 2.3. Sala de Ouidoria

Legenda de temas

granito, tijolo, mármore, pedra calcinada, terrazzo, área de intervenção

Planta geral do mosteiro

área do projecto em curso

Nota:
 Todas as cotas, planimétricas e altimétricas, deverão ser obrigatoriamente confirmadas no local. Qualquer discrepância deverá ser comunicada aos proprietários.

revisão	descrição da modificação	data	elaboração

Instituto Português do Património Arquitectónico

Mosteiro de S. Martinho de Trancoso
 Instalação de estrutura de acoplamento, loja e informação

data: 03/03
 autor: P. Escocção
 subsc.:
 esc.: 1/50

Proj. / des.: João Carlos Santos, Arq.
 com.: Paulo Freitas, Arq.

Rua do Grupo de Património, 4150-091 Porto
 ipa.ippar@ippar.pt tel. + 351 226 197 280 fax + 351 226 179 385

01

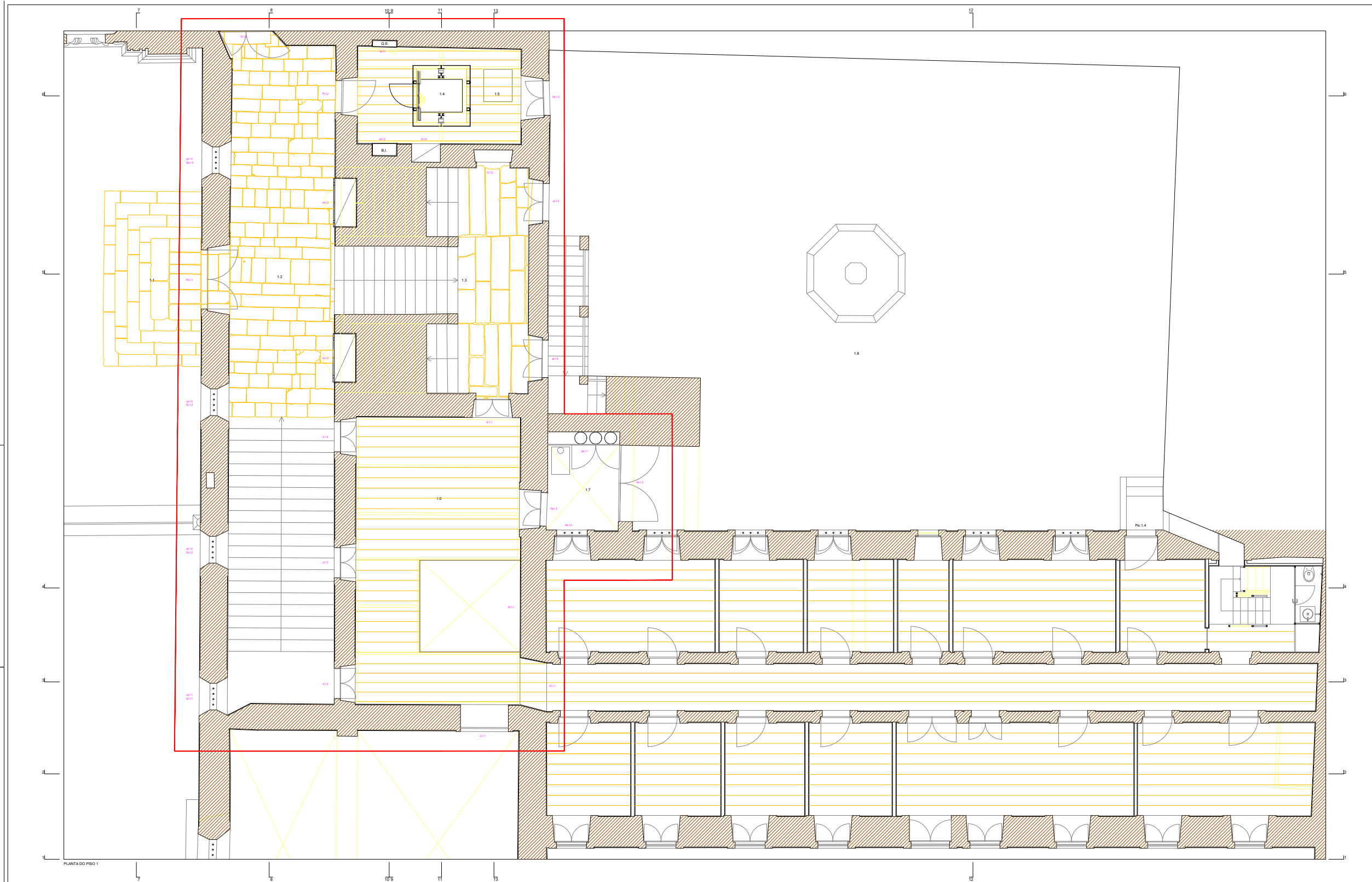

- Legenda**
- PISO 0**
- 0.1. Terminação ao Mosteiro
 - 0.2. Atão dos carros
 - 0.3. Escada de acesso ao Piso 1
 - 0.4. Acesso do elevador
 - 0.5. Elevador
 - 0.6. Casa das máquinas do elevador
 - 0.7. Piscina do Mosteiro Moderno
 - 0.8. Loja Centro Interpretativo

- PISO 1**
- 1.1. Plano de Nossa S ra do Pilar
 - 1.2. Área de parquia
 - 1.3. Escada principal do Mosteiro
 - 1.4. Elevador
 - 1.5. Alpendre de acesso à casa das máquinas do elevador
 - 1.6. "Mazareno"
 - 1.7. Acesso ao Piso do Jerón
 - 1.8. Piso do Jerón

- PISO 2**
- 2.1. Elevador
 - 2.2. Corredor de acesso - Sala de Ouedora
 - 2.3. Sala de Ouedora

- Legenda de tramas**
- granito
 - taipa
 - taipa
 - solamento
 - mármore
 - gesso cartonado
 - terreno
 - linha de intervenção

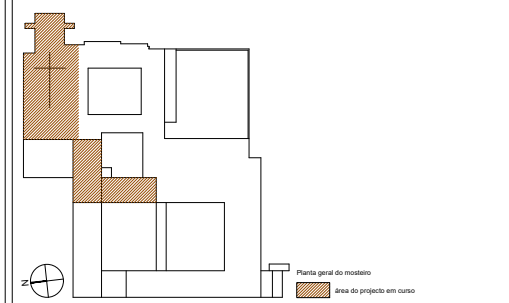

Nota:
Todas as cotas, planimétricas e altimétricas, deverão ser obrigatoriamente confirmadas no local. Qualquer discrepância deverá ser comunicada aos proprietários.

revisão	descrição da modificação	data	elaboração

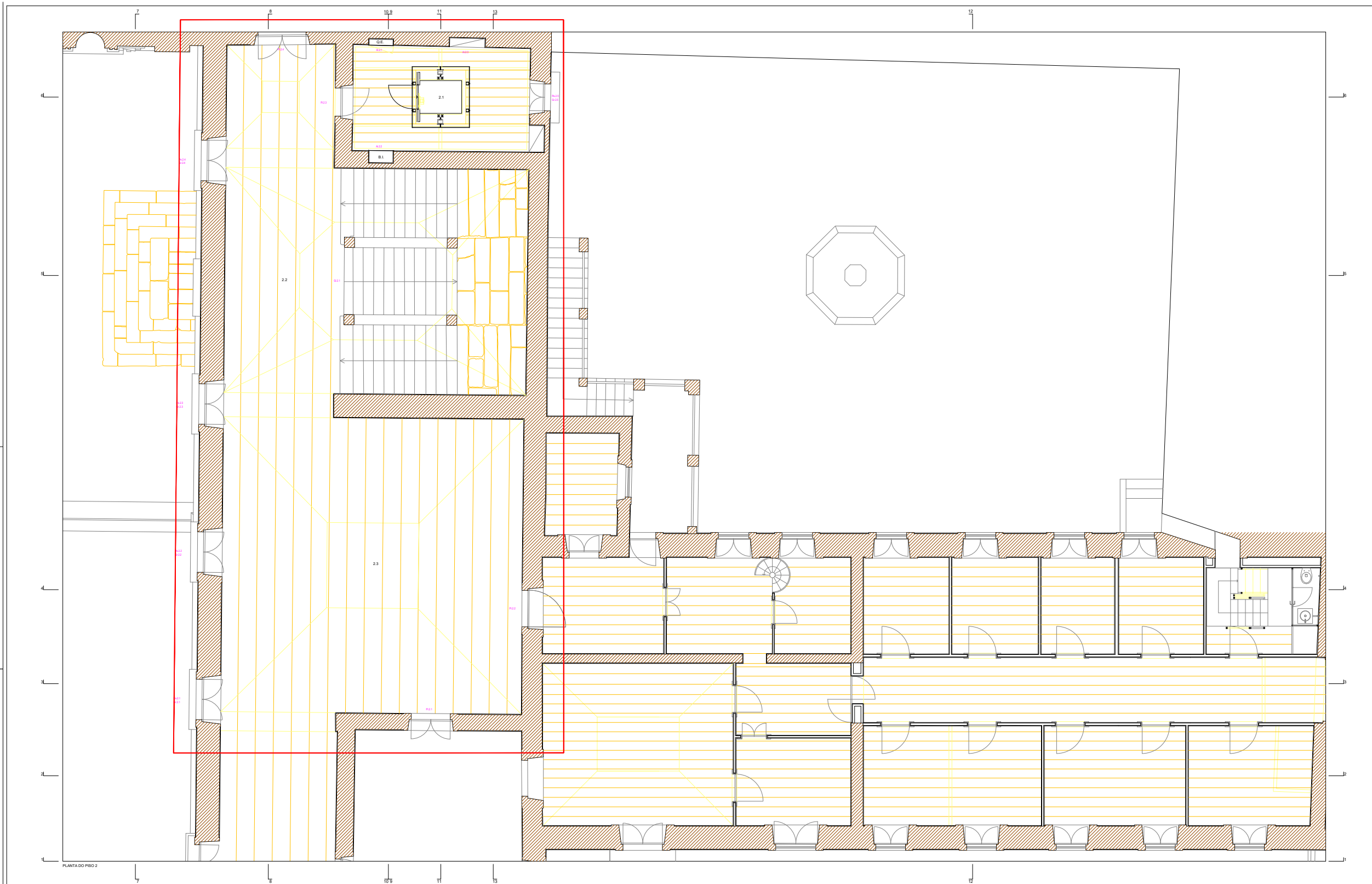

- Legenda**
- PISO 0**
- 0.1. Terminação ao Mosteiro
 - 0.2. Atão dos carros
 - 0.3. Escada de acesso ao Piso 1
 - 0.4. Acesso ao elevador
 - 0.5. Elevador
 - 0.6. Casa das máquinas do elevador
 - 0.7. Ruínas do Mosteiro Medieval
 - 0.8. Loja Centro Interpretativo
- PISO 1**
- 1.1. Plano de Nossa Sra do Pilar
 - 1.2. Área de parquia
 - 1.3. Escada principal do Mosteiro
 - 1.4. Elevador
 - 1.5. Alpendre de acesso à casa das máquinas do elevador
 - 1.6. "Mazarelo"
 - 1.7. Acesso ao Piso do Jerón
 - 1.8. Piso do Jerón
- PISO 2**
- 2.1. Elevador
 - 2.2. Corredor de acesso - Sala de Ouedoras
 - 2.3. Sala de Ouedoras

- Legenda de materiais**
- granito
 - taipa
 - taipa
 - solamento
 - mármore
 - gesso carbonado
 - terreno
 - linha de intervenção

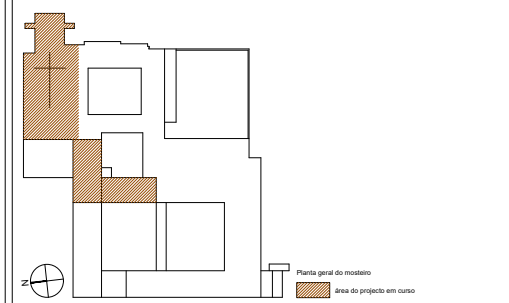

Nota:
Todas as cotas, planimétricas e altimétricas, deverão ser obrigatoriamente confirmadas no local. Qualquer discordância deverá ser comunicada aos proprietários.

revisão	descrição da modificação	data	elaboração

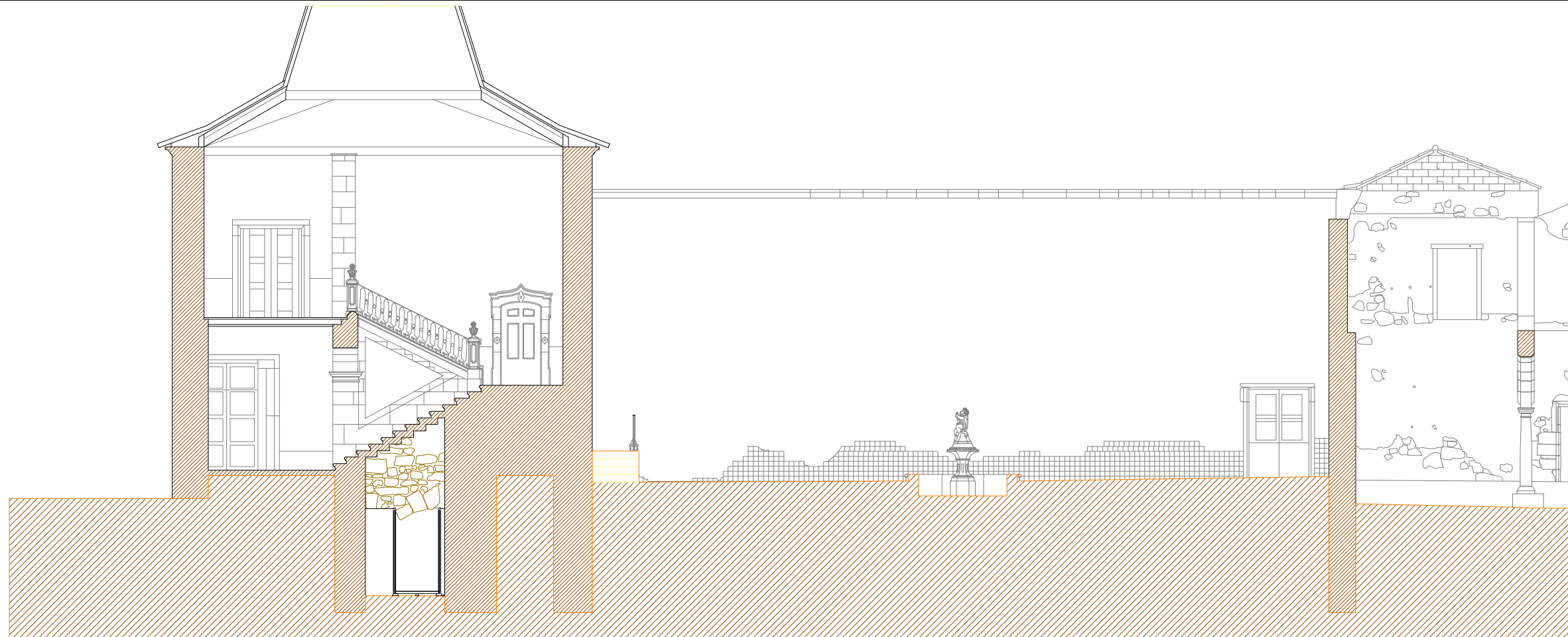

CORTE 5

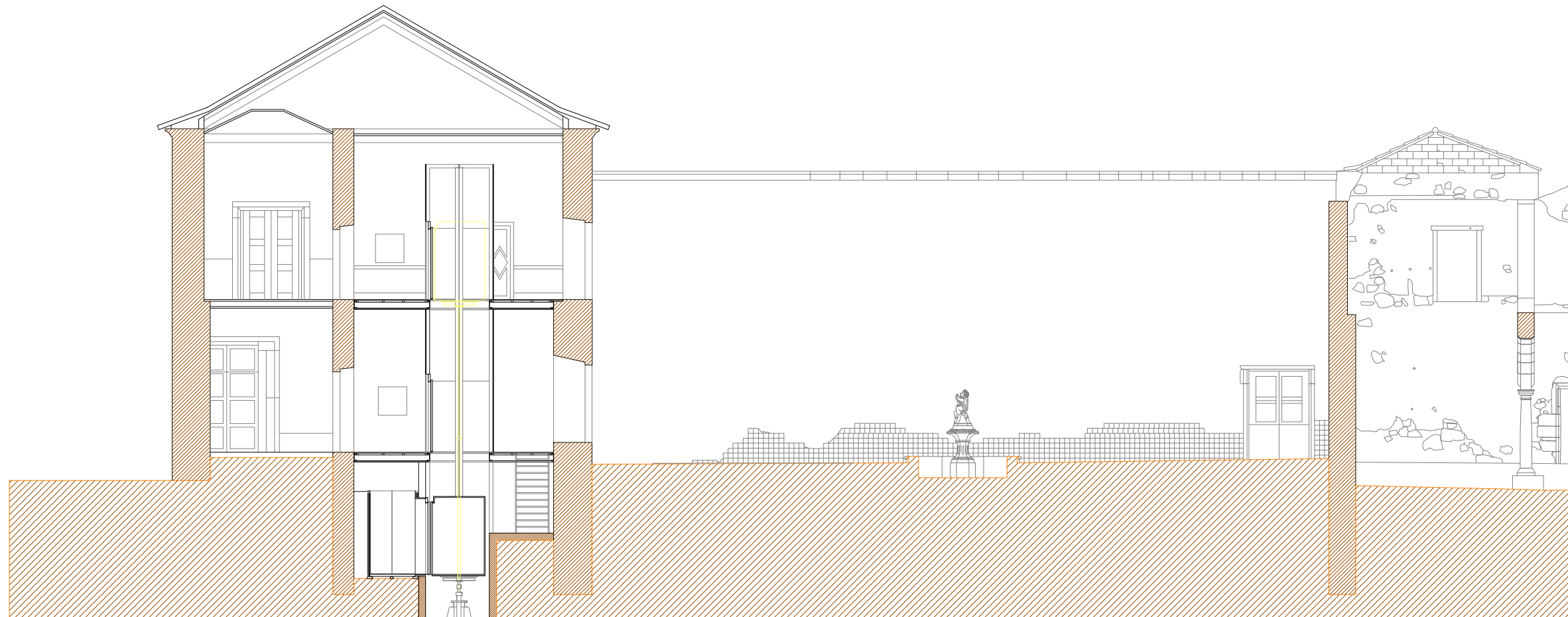

CORTE 6

- Legenda de traças
- granito
 - tijolo
 - tijolo
 - sobrelance
 - mármore
 - pedra calcinada
 - terreno
 - limite de intervenção

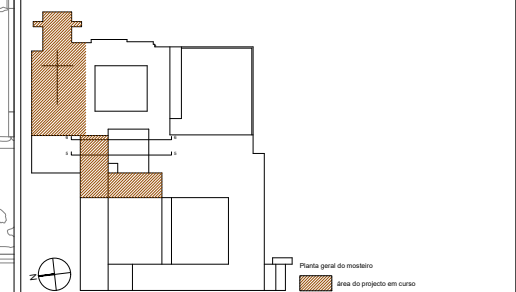

Nota:
 Todas as cotas, planimetrias e altimetrias, deverão ser obrigatoriamente confirmadas no local. Qualquer discrepância deverá ser comunicada aos projectistas.

revisão	descrição da modificação	data	rubrica



CORTE 7



CORTE 12

Legenda de tramas

	granito		telha		gesso		isolamento		madeira
	gesso cartonado		alvenaria		linha de intervenção				

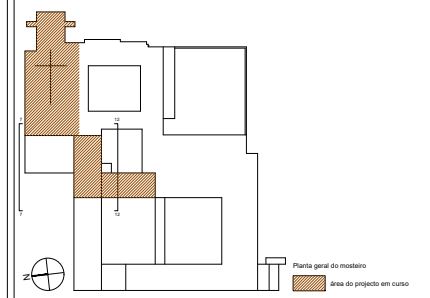

Nota:
Todas as cotas, geométricas e altimétricas, deverão ser obrigatoriamente confirmadas no local. Qualquer discrepância deverá ser comunicada aos projectistas.

revisão	descrição da modificação	data	rubrica



CORTE 10



CORTE 11

Legenda de tramas

	granito		telha		tijolo		pedimento		edifício
	pedra calcinada		alvenaria		linha de intervenção				



Nota:
Todas as cotas, geométricas e altimétricas, deverão ser obrigatoriamente confirmadas no local. Qualquer discrepância deverá ser comunicada aos projectistas.

revisão	descrição da modificação	data	rubrica

