

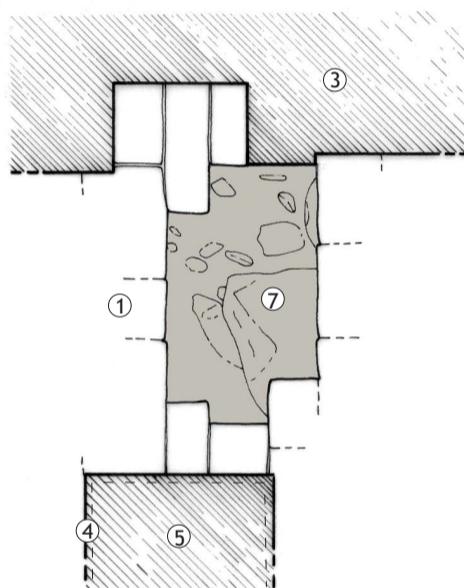

- Sondagens realizadas ao alicerce da igreja
- Sondagens arqueológicas efectuadas em 1998
- Sondagens arqueológicas efectuadas em 1999
- +0.00m - Altimetria referente ao afloramento granítico
- ♦0.00m - Ponto topográfico auxiliar (valor escolhido aleatoriamente)

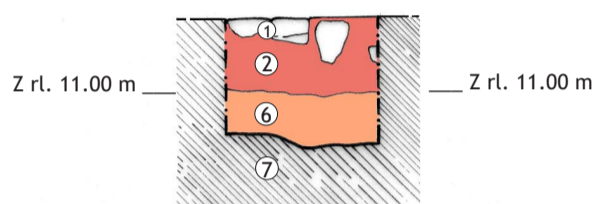

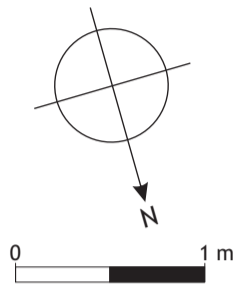

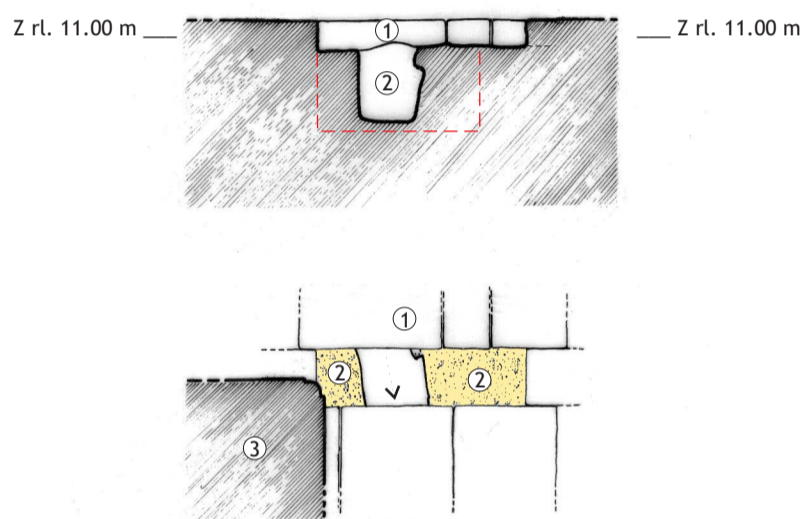
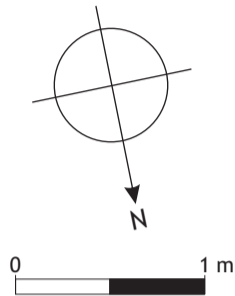

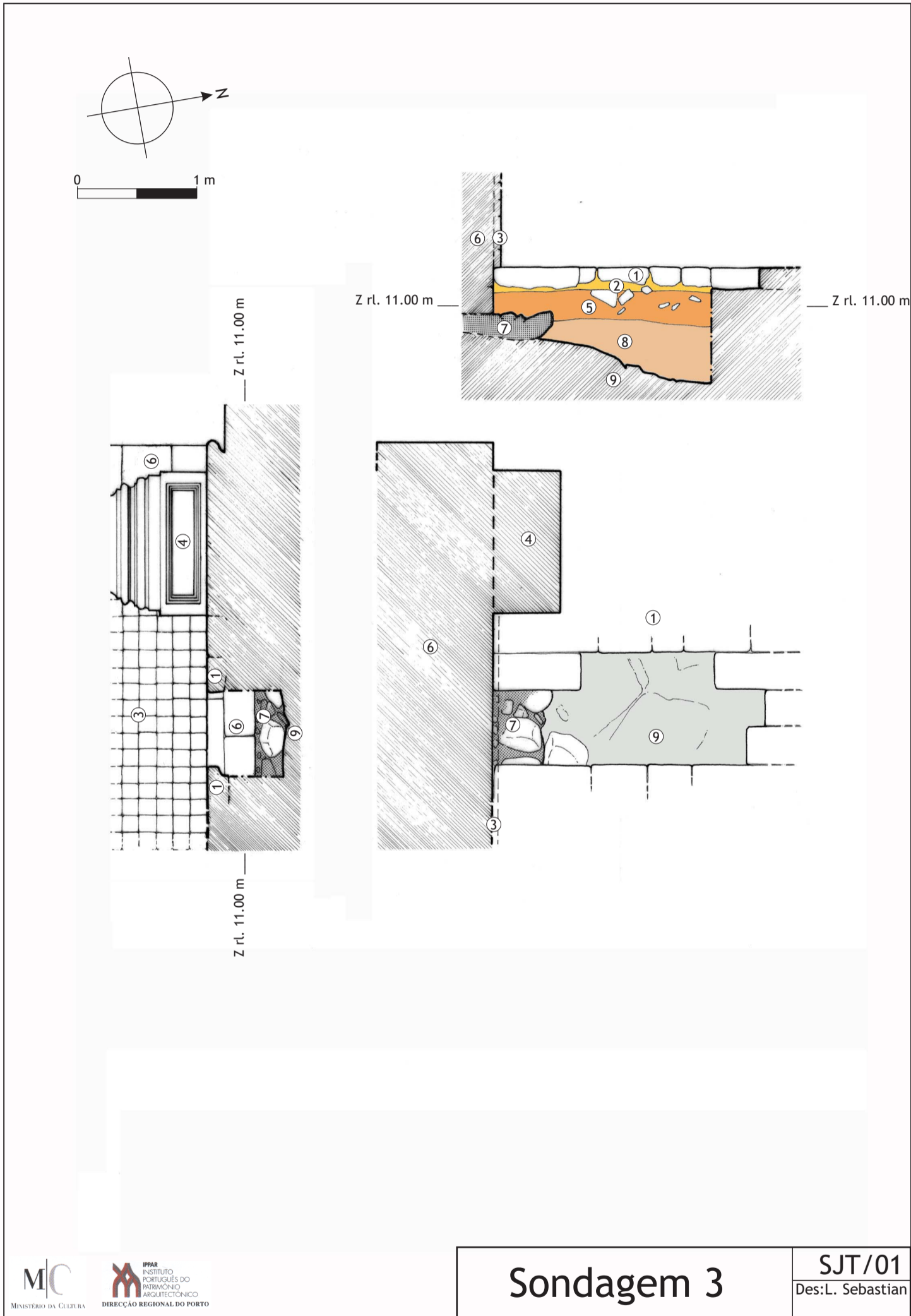

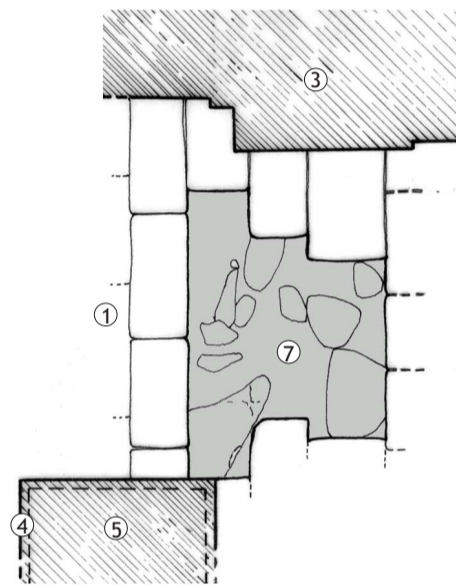
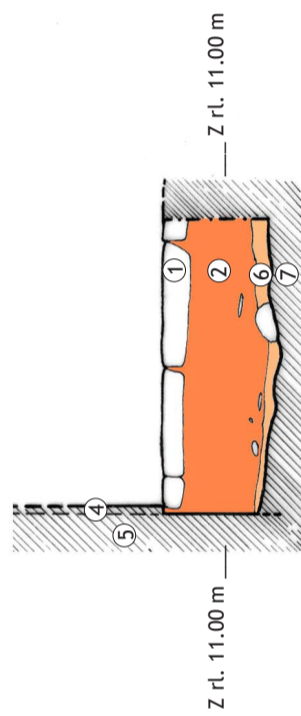
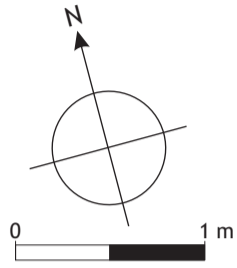

Sondagem 4

SJT/01

Des:H. Pereira  
A. Sampaio



**Projeto:** Intervenção Arqueológica no Mosteiro de São João de Tarouca (1998-2007)

**Assunto:** Igreja - Alicerce - Sondagem 4 - Registo Gráfico

**Data de produção:** 2001

**Autor do documento:** Luís Sebastian & Ana Sampaio e Castro & Hugo Pereira

**Suporte/formato original:** Desenho manual a tinta da china sobre papel vegetal acetinado de 90g, digitalizado para formato digital JPEG 300 dpi Grayscale, tintado em software Adobe Photoshop® versão 7.0 de 2001 e legendado em CorelDRAW® versão 12 de 2004

**Data de exportação:** 2023-01-23

**Formato de exportação:** PDF-A