



ARQUIVO - NÚCLEO



Companhia Industrial de Fundição (CIF)



Avenida Dr. Francisco Sá Carneiro, 3460, Esposade, 4515-658 Foz do Sousa, Gondomar, Portugal



comercial@cif.pt



+351 224 540 153



www.cif.pt



PROCESSO



Tipologia

Fichas de Identidade e Cadastro / Registo de Pessoal



Código Manual

-



Identificador



Código de Sistema

-



Descrição

Processo do(a) funcionário(a) António da Silva Oliveira



400005



Localização (Distrito/Concelho) -



Data de Início

1931-05-11



Data de Fim

1952-08-07

DESMATERIALIZAÇÃO



DIGITALIZAÇÃO



arquiv@ - arquivo online da Direção Regional de Cultura do Norte



Casa d'Allen, Rua António Cardoso, n.º 175, 4150-081 Porto, Portugal



arquiv@culturanorte.gov.pt



+351 226 000 454



arquiva,culturanorte.gov.pt



2023



Escala 1:1



PDF



150 dpi



RGB



OCR

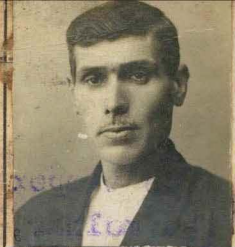

Nome ANTONIO DA SILVA OLIVEIRA Número 29

Filho de Joaquim da Silva Oliveira e de Ana da Silva

Natural de Olival Concelho de V.N. de Gaia Distrito de Porto

Data do nascimento I de Maio de 1899 Data de Admissão II/5/1931 Estado Civil Casado

Profissão anterior Fundidor Habilitações literárias Analfabeto Salário de Admissão II700

Bilhete de Identidade N.º 757262 de 2/7/1943 Arquivo de Identificação do Porto

Caderneta Sindical, Sócio N.º 392 Secção de Crestuma

Data			Morada	Profissão	Categoria	Salário	Secção	Faltas		Observações
Ano	Mês	Dia						Doente	Dispens.º	
1931	Maio	II	Zebreiros -	Fundidor	2ª	II700	Fundição			
1931	Junho	19	Foz do Sousa			10700				
1935	Abril	19				10750				15792
1937	Janº	I				11700				
1941	Outº	10				12700				
1942	Julho	I				12780				
1943	JANº	I				15720				
1943	Março	I				21760		-	2	Faltas de 1943
1944	JULHO	I				22740		-	1	" " 1944
1945	Junho	29				24780		6	-	
1945	Novº	26		Fundidor-	Opº es-	25760				
1946	Junho	28		Moldador	pecialº	27760				
1946	Setº	2		"	3ª	29760				
1947	Fevº	28				33700				
1947	Dezº	31				----		-	2	
1948	Dezº	31						1/2	2	
1950	Abril	14							2	

Pessoas de família efectivamente a seu cargo
(filhos, netos, pais e avós)

Data			N O M E S	Parentesco	Data do nascimento	Observações
Ano	Mês	Dia				
1945	Junho	I	Maria de Sousa Castro	Filha	18/7/930	
1945	"	I	Leonôr de Sousa Oliveira	"	12/6/933	
1945	"	I	Albiño de Castro Oliveira	Filho	8/11/936	
1945	"	I	Manuel António de Castro Oliveira	"	4/4/1939	
1945	"	I	Rita de Castro Oliveira	Filha	4/2/1941	
1946	Março	I	Delfim de Castro Oliveira	Filho	29/10/945	
1948	Setº	15	Fernando de Castro Oliveira	"	30/5/1948	

