

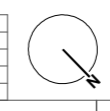

Equipa Técnica:
ARQ.ª CÁTIA MARQUES
ARQ.ª PATRÍCIA CUNHA
ENG.º ANTONIO ROSEIRO
ASS. TÉCNICO FRANCISCO NEVES



 GOVERNO DE PORTUGAL DIREÇÃO REGIONAL DE CULTURA DO CENTRO	Requalificação da casa de habitação doada por Amadeu Gaudêncio em 1968 ao Estado Português Museu Dr. Joaquim Manso	
	julho - 2022	ESC. 1:50
Projeto de execução	substituído por:	arq. 05
PLANTA DO PISO TÉRREO proposta	Direção de Serviços dos Bens Culturais	

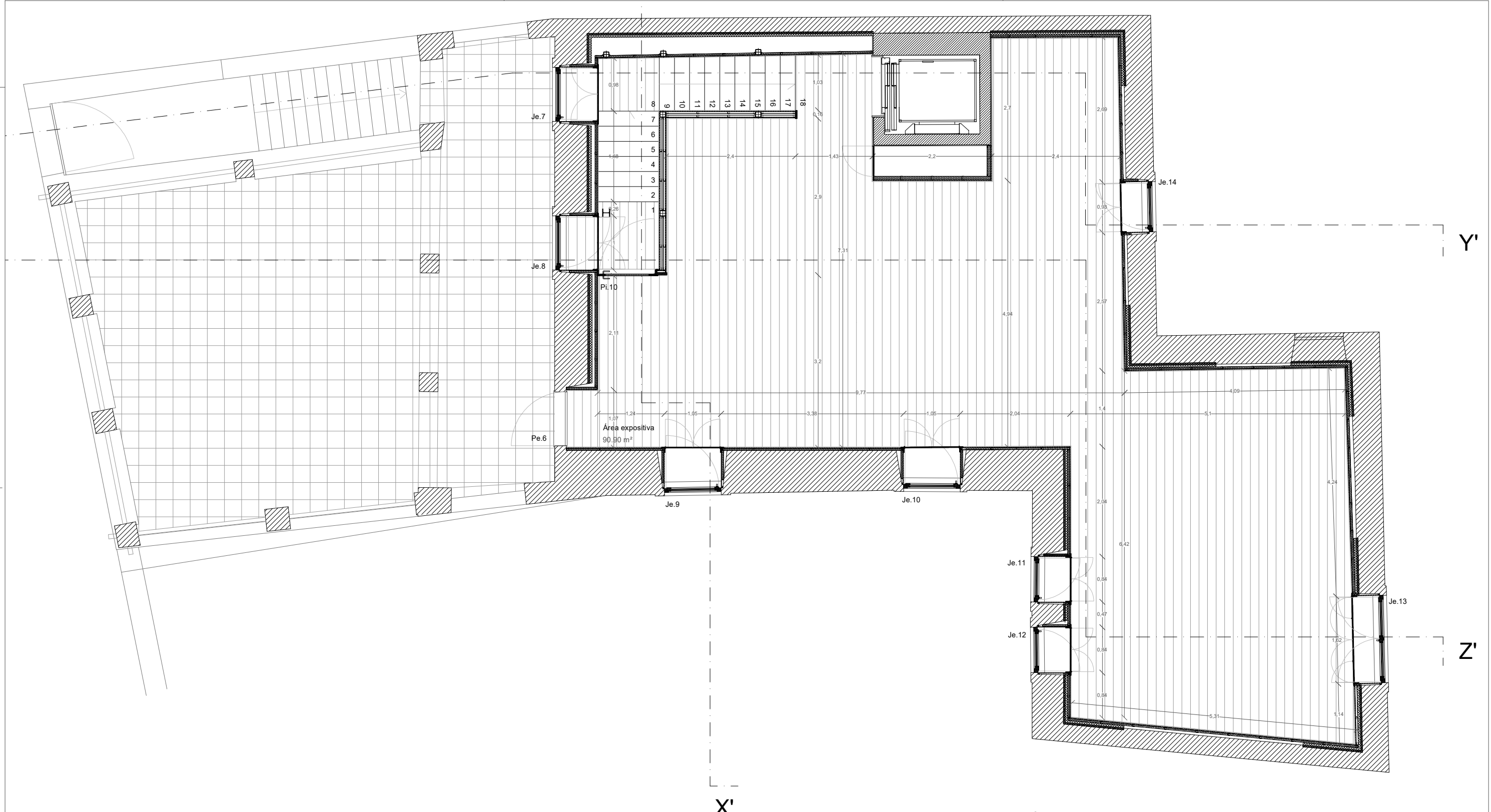

Equipa Técnica :
ARQª. CÁTIA MARQUES
ARQª. PATRÍCIA CUNHA
ENGª. ANTÓNIO ROSEIRO
ASS. TÉCNICO FRANCISCO NEVES

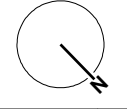

DIREÇÃO REGIONAL DE CULTURA DO CENTRO		
Requalificação da casa de habitação doada por Amadeu Gaudêncio em 1968 ao Estado Português Museu Dr. Joaquim Manso		
Direção Regional de Cultura do Centro	julho . 2022	ESC. 1:50
Projeto de execução	substituí:	arq. 06
	substituído por:	
PLANTA DO ANDAR proposta		Direção de Serviços dos Bens Culturais

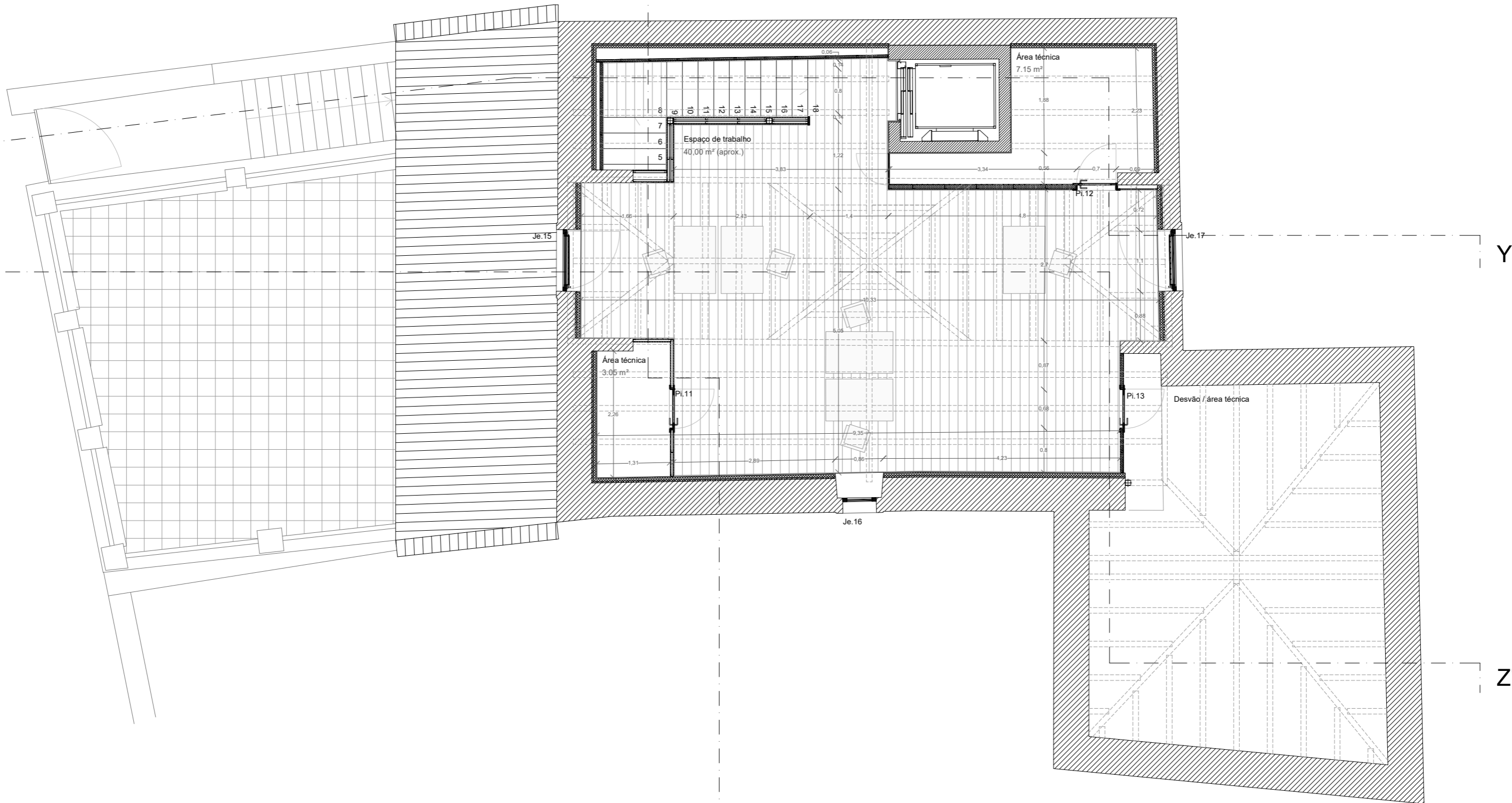

X'

Y'

Z'

Equipa Técnica :
ARQ ^{ta} . CÁTIA MARQUES
ARQ ^{ta} . PATRÍCIA CUNHA
ENG ^o . ANTÓNIO ROSEIRO
ASS. TÉCNICO FRANCISCO NEVES



GOVERNO DE PORTUGAL
DIREÇÃO REGIONAL DE CULTURA DO CENTRO

Requalificação da casa de habitação doada por Amadeu Gaudêncio em 1968 ao Estado Português Museu Dr. Joaquim Manso	
Direção Regional de Cultura do Centro	julho 2022
Projeto de execução	substituído por:
PLANTA DAS ÁGUAS FURTADAS proposta	arq. 07
Direção de Serviços dos Bens Culturais	

ESC. 1:50

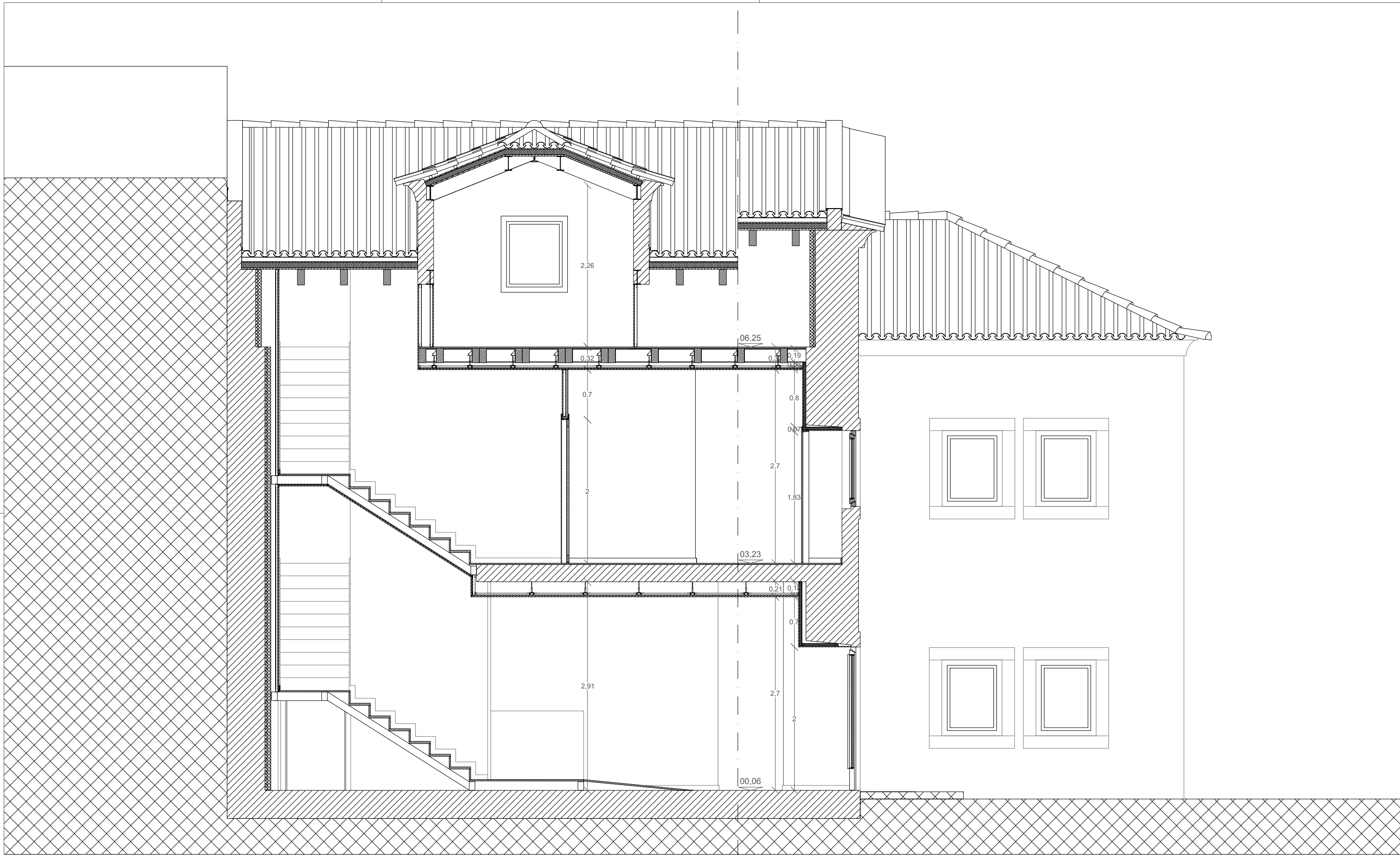

Equipa Técnica :
ARQ ^º . CÁTIA MARQUES
ARQ ^º . PATRÍCIA CUNHA
ENG ^º . ANTÓNIO ROSEIRO
ASS. TÉCNICO FRANCISCO NEVES

GOVERNO DE PORTUGAL | CULTURA
 DIREÇÃO REGIONAL DE CULTURA DO CENTRO

Requalificação da casa de habitação doada por Amadeu Gaudêncio em 1968 ao Estado Português Museu Dr. Joaquim Manso		
Direção Regional de Cultura do Centro	julho 2022	ESC. 1:50
Projeto de execução	substituí:	arq. 09
CORTE XX' proposta	substituído por:	
		Direção de Serviços dos Bens Culturais

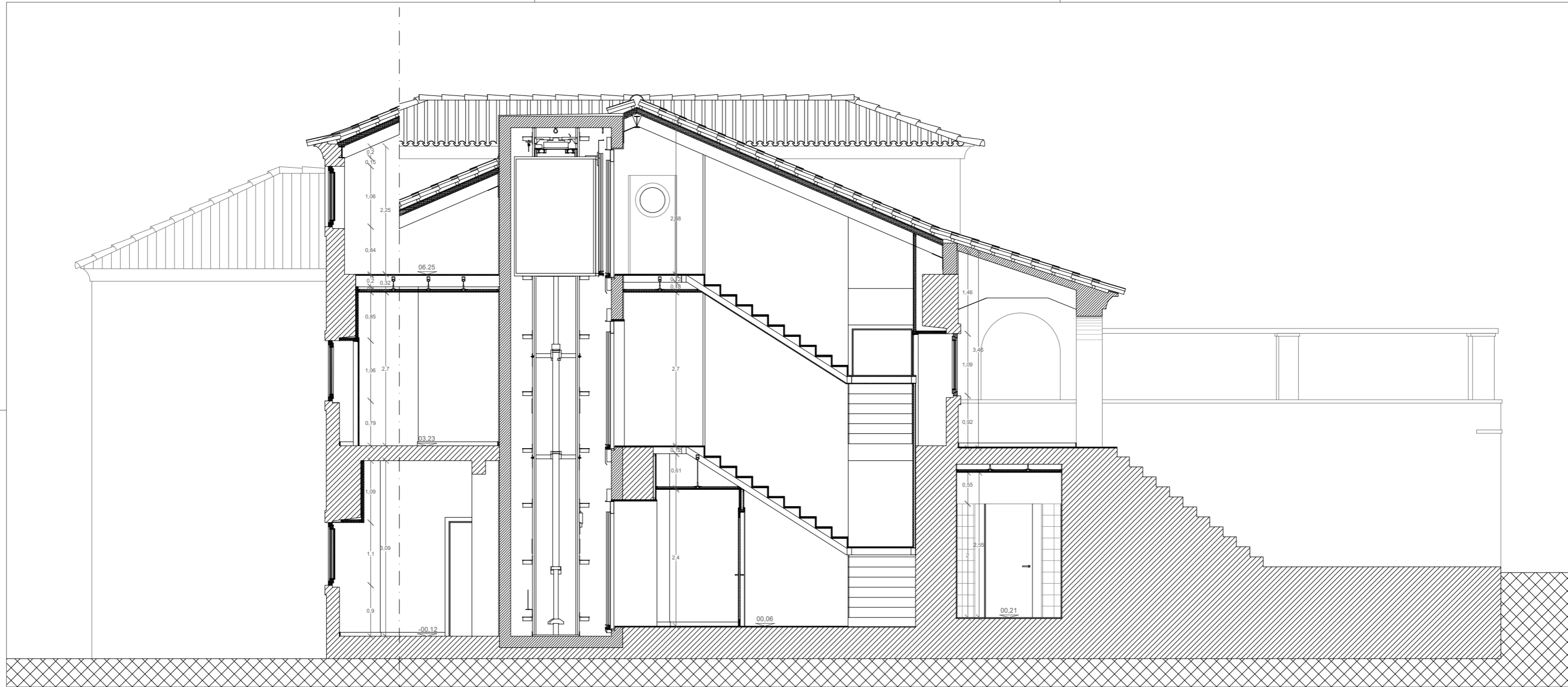

Equipa Técnica :
ARQIª. CÁTIA MARQUES
ARQIª. PATRÍCIA CUNHA
ENGº. ANTÓNIO ROSEIRO
ASS. TÉCNICO FRANCISCO NEVES

GOVERNO DE PORTUGAL | CULTURA
DIREÇÃO REGIONAL DE CULTURA DO CENTRO

Requalificação da casa de habitação doada por Amadeu Gaudêncio em 1968 ao Estado Português Museu Dr. Joaquim Manso		
Direção Regional de Cultura do Centro	julho 2022	ESC. 1:50
Projeto de execução	substituído por:	arq. 10
CORTE YY' proposta	substituído por:	
		Direção de Serviços dos Bens Culturais

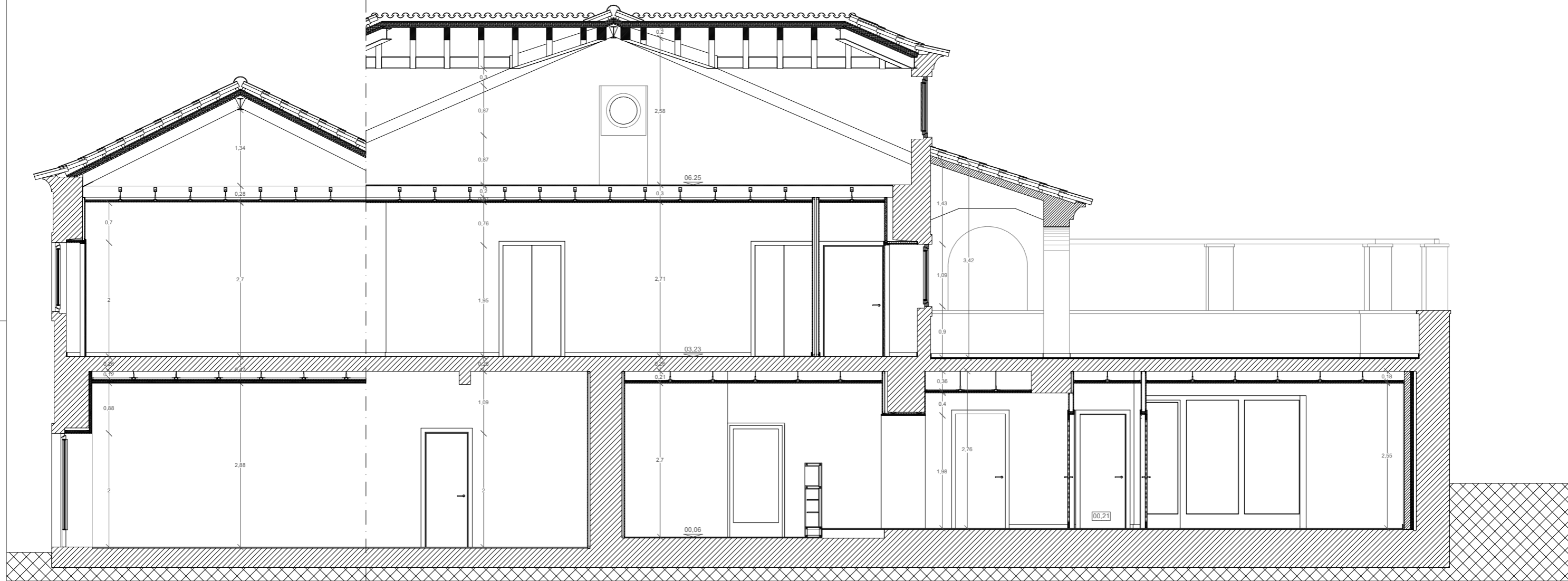

Equipa Técnica :
ARQIª. CÁTIA MARQUES
ARQIª. PATRÍCIA CUNHA
ENGº. ANTÓNIO ROSEIRO
ASS. TÉCNICO FRANCISCO NEVES

GOVERNO DE PORTUGAL | CULTURA
DIREÇÃO REGIONAL DE CULTURA DO CENTRO

Requalificação da casa de habitação doada por Amadeu Gaudêncio em 1968 ao Estado Português Museu Dr. Joaquim Manso	
Direção Regional de Cultura do Centro	julho 2022
Projeto de execução	substituído por:
CORTE ZZ' proposta	arq. 11
Direção de Serviços dos Bens Culturais	

ESC. 1:50

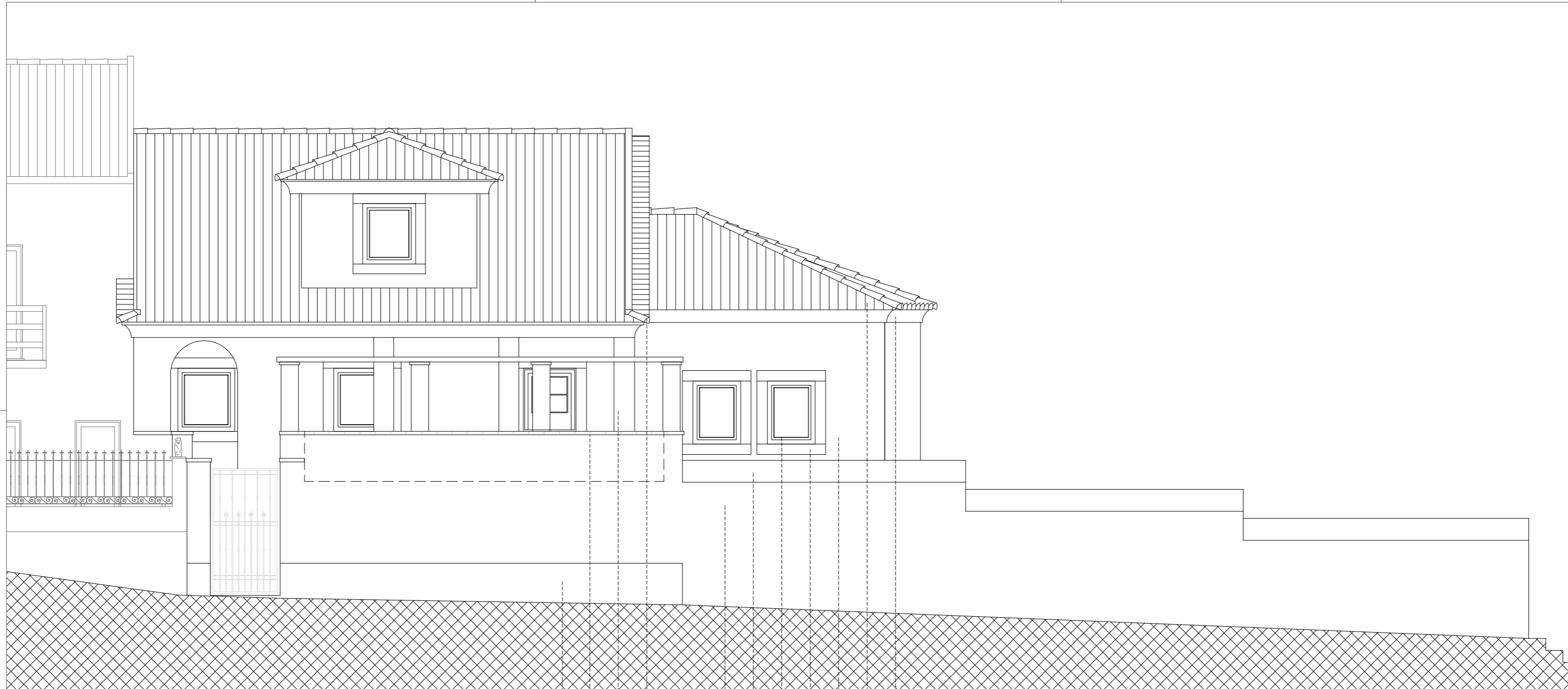

LEGENDA

- 01_ telha aba e canal
- 02_ telhão de beirado
- 03_ cornija
- 04_ alvenaria, revestida com argamassa de cal
- 05_ cantaria de calcário

- 06_ caixilharia exterior em madeira maciça de kambala, ladada a branco mate
- 07_ reboco pintado
- 08_ capeamento de muro com mosaico de grés
- 09_ forra com mosaico de grés

Equipa Técnica :

- ARQIª. CÁTIA MARQUES
- ARQIª. PATRÍCIA CUNHA
- ENGº. ANTÓNIO ROSEIRO
- ASS. TÉCNICO FRANCISCO NEVES



CULTURA

DIREÇÃO REGIONAL DE CULTURA DO CENTRO

Requalificação da casa de habitação doada por Amadeu Gaudêncio em 1968 ao Estado Português Museu Dr. Joaquim Manso		
Direção Regional de Cultura do Centro	julho 2022	ESC. 1:50
Projeto de execução	substituído por:	arq. 12
ALÇADO SUDESTE proposta	Direção de Serviços dos Bens Culturais	



LEGENDA

- 01_ telha aba e canal
- 02_ telhão de beirado
- 03_ cornija
- 04_ alvenaria, revestida com argamassa de cal
- 05_ cantaria de calcário

- 06_ caixilharia exterior em madeira maciça de kambala, ladada a branco mate
- 07_ reboco pintado
- 08_ capeamento de muro com mosaico de grés

Equipa Técnica :

- ARQIª. CÁTIA MARQUES
- ARQIª. PATRÍCIA CUNHA
- ENGº. ANTÓNIO ROSEIRO
- ASS. TÉCNICO FRANCISCO NEVES



Requalificação da casa de habitação doada por Amadeu Gaudêncio em 1968 ao Estado Português Museu Dr. Joaquim Manso		
Direção Regional de Cultura do Centro	julho 2022	ESC. 1:50
Projeto de execução	substituído por:	arq. 13
ALÇADO NORDESTE proposta	substituído por:	
Direção de Serviços dos Bens Culturais		

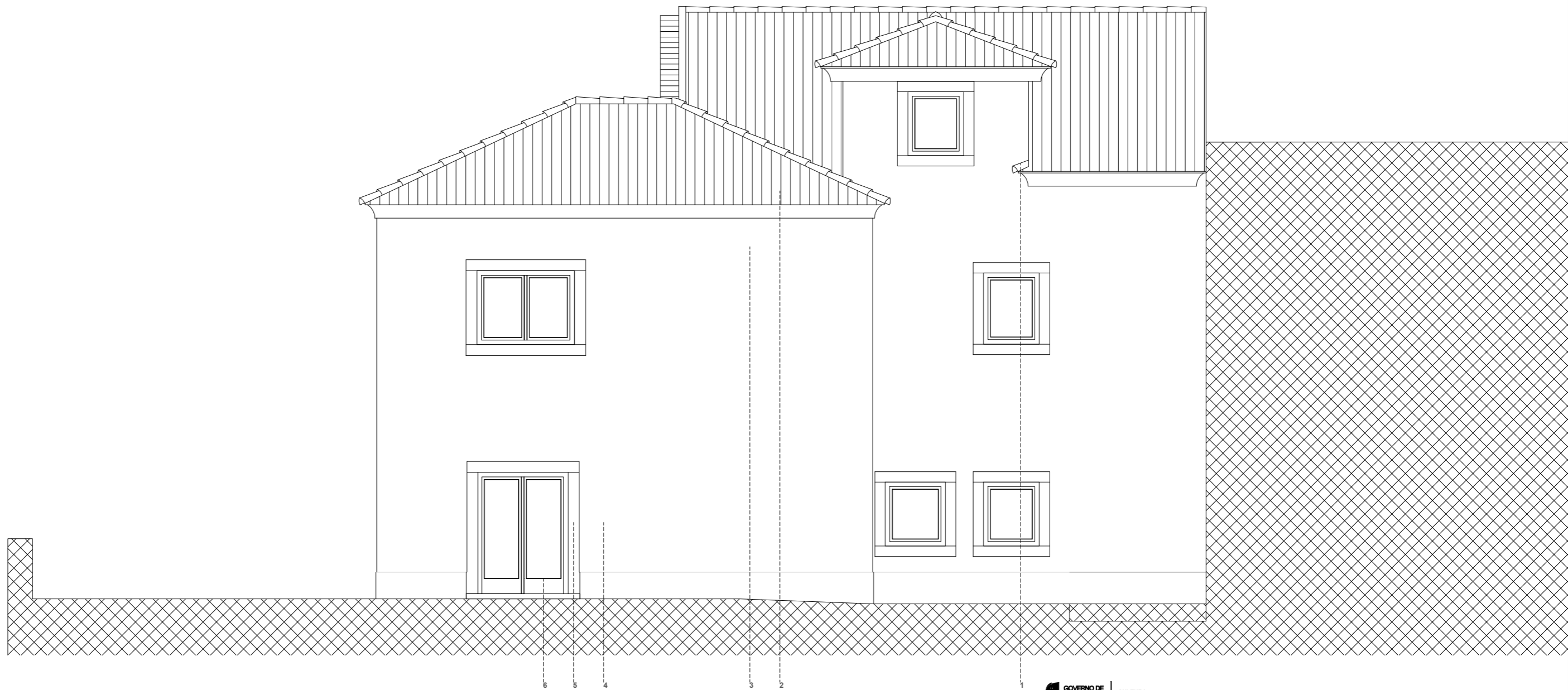

LEGENDA

- 01_ telha aba e canal
- 02_ telhão de beirado
- 03_ cornija
- 04_ alvenaria, revestida com argamassa de cal
- 05_ cantaria de calcário

06_ caixilharia exterior em madeira maciça de kambala, ladada a branco mate

Equipa Técnica :

ARQIª. CÁTIA MARQUES
 ARQIª. PATRÍCIA CUNHA
 ENGº. ANTÓNIO ROSEIRO
 ASS. TÉCNICO FRANCISCO NEVES



Requalificação da casa de habitação doada por Amadeu Gaudêncio em 1968 ao Estado Português Museu Dr. Joaquim Manso		
Direção Regional de Cultura do Centro	julho 2022	ESC. 1:50
Projeto de execução	substituído por:	arq. 14
ALÇADO NOROESTE proposta	substituído por:	
Direção de Serviços dos Bens Culturais		

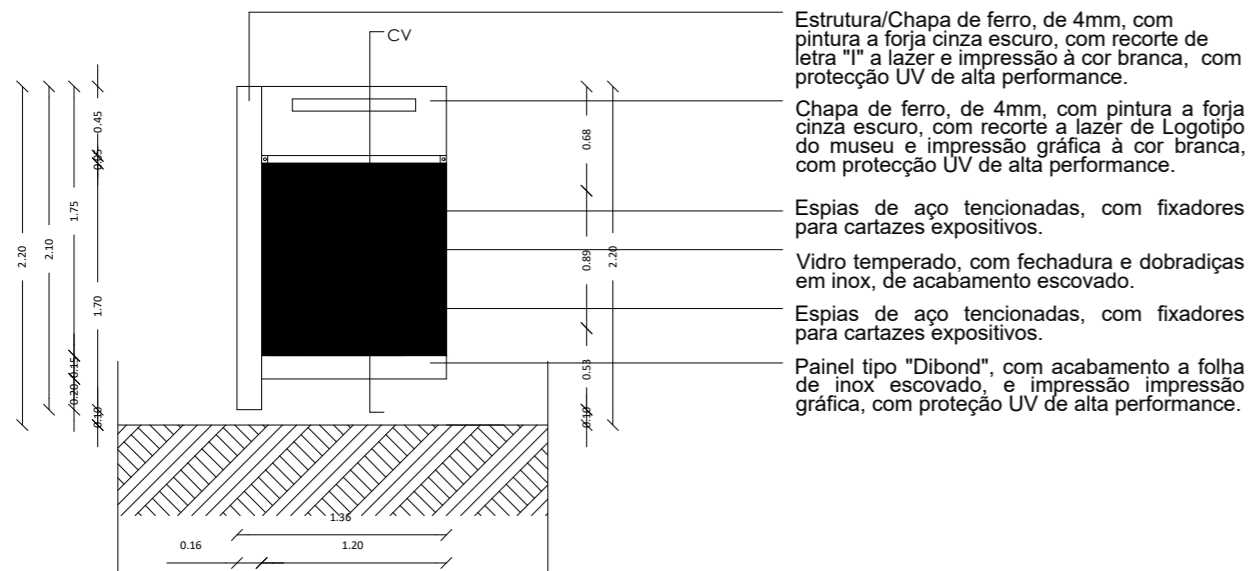

_Vista | Frente

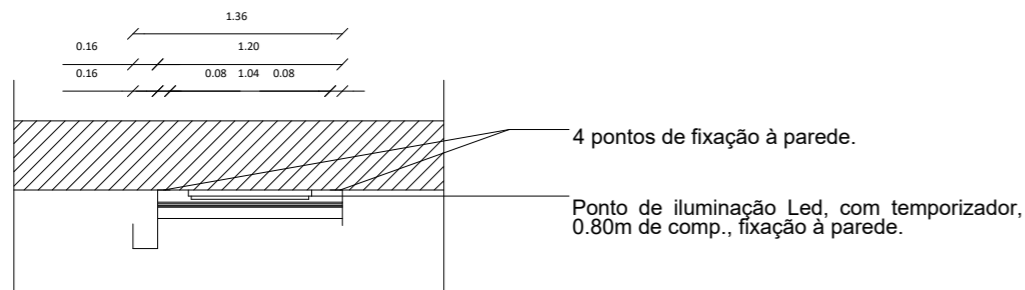

_Vista | Topo

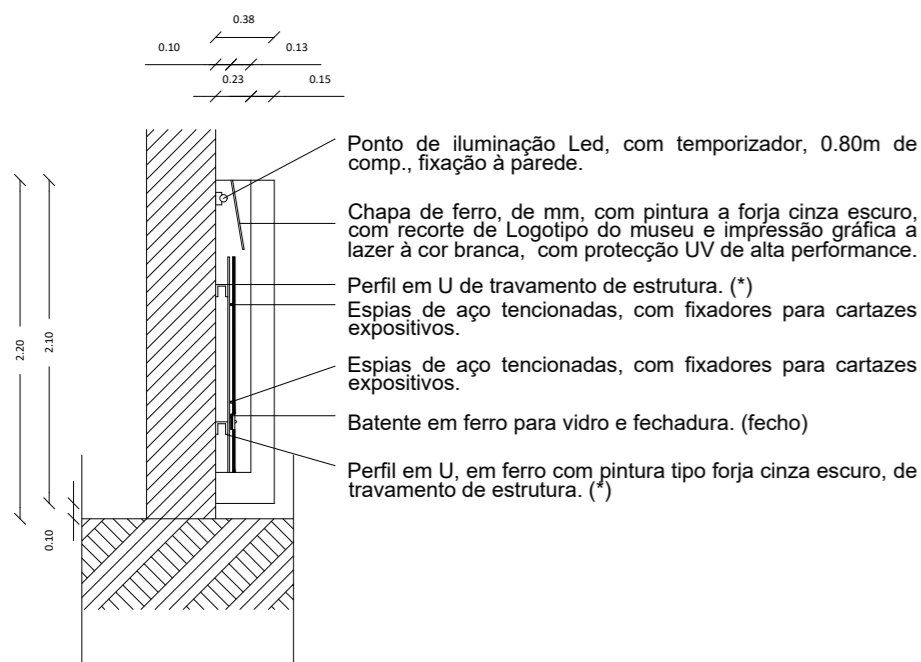

_Vista | Lateral/corte vertical (cv)

..\\..\Desktop\DRCC_Pat\05_Projectos\03_MuseuJoaquimManso\04_ProjectoExecução\01_ARQUITECTURA\01.2_PeçasDesenhadas\MuseuJM_Painel Informacao_02-05.jpg

Equipa Técnica :
ARQTª. CÁTIA MARQUES
ARQTª. PATRÍCIA CUNHA
ENGº. ANTÓNIO ROSEIRO
ASS. TÉCNICO FRANCISCO NEVES

Requalificação da casa de habitação doada por Amadeu Gaudêncio em 1968 ao Estado Português Museu Dr. Joaquim Manso		
Direção Regional de Cultura do Centro	julho 2022	ESC. 1:20
Projeto de execução	substituído por:	arq. 21
Painel de informação porta de entrada	substituído por:	
		Direção de Serviços dos Bens Culturais