

INSTITUTO GEOGRÁFICO E CADASTRAL
 CARTA DE **PORTUGAL** 1:100 000

VALENÇA FL. 1

Série M 684
 Edição 1-I.G.C.P.

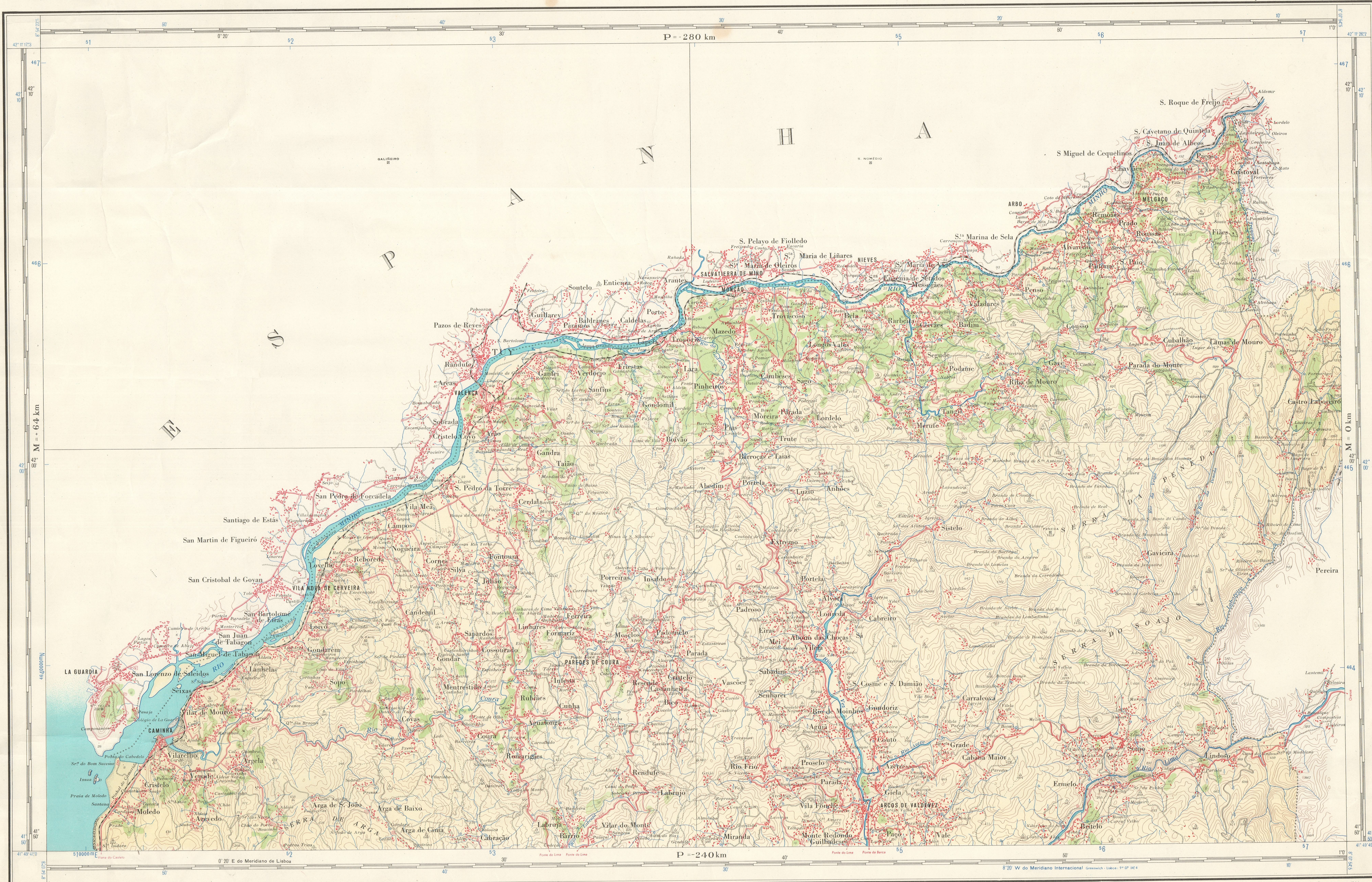

Convergência dos meridianos no centro da folha 0° 15' (14 Mil)

Declinação da quadrícula em 1966,5 0° 47' 17,4 Mil
 Variação anual 7,3 (2 Mil) W

Designação de zona de quadrícula UTM
 29T
 NG

- Desenhada e publicada pelo Instituto Geográfico e Cadastral em 1966
- | | | | | | | | | | | | |
|------------------------------|-------------------|-------------------|-------------------------------|--------------------------------|--------------------------------------|-----------------------------------|---------------------------|--------------------------------------|-------------------|---------|---------------|
| Auto-estradas | de nível inferior | de nível superior | Casas, Igreja, Capela, Ferrol | Moinho, Cemitério, Forno, Mina | Fortes, Castelo, Cruzeiros, Hospital | Muro limite de grande propriedade | Aeródromo com instalações | Aeródromo sem instalações | Curvas de nível | Escarpa | Ponto de cota |
| Estradas nacionais | de nível inferior | de nível superior | Passagens | Lodios | Rochas | Pedras | Areal e dunas | Linhas de alta tensão (50KV ou mais) | Central eléctrica | | |
| Estradas municipais | | | | | | | | | | | |
| Caminhos municipais e outros | | | | | | | | | | | |
| Caminho vicinal | | | | | | | | | | | |
| Veredas | | | | | | | | | | | |
| Caminhos de ferro | | | | | | | | | | | |
| | | | | | | | | | | | |

Escala 1:100 000

Carta de Portugal 1:50 000

1-A	1-B
1-C	1-D

Actualização parcial em 1965

Elipsóide de Bessel - Projeção de Bonne - Datum de Lisboa
 Origem $\varphi = 39^{\circ}40'N$ $\lambda = 1^{\circ}0'E$ de Lisboa
 Equidistância das curvas de nível 50m
 Altitudes em metros (referidas ao nível médio do mar - Cascais)

- | | | | | | | | | | | | | | | | |
|----------------|---------------------------|--------------------|---------------------|----------------------|---------|-----------------------|---------------------------|----------------------------------|----------|---------|---------|--------|----------|------|-------|
| Linhas de água | Canal de irrigação ou vau | Lagoa ou albufeira | Aquecido descoberto | Aquecido subterrâneo | Marinha | Popo, Aeromotor, Nava | Nascente, Fonte, Chafariz | Tanque, Azenha, Depósito elevado | Barragem | Pântano | Arrozal | Fimhal | Oliveira | Mela | Vinha |
| | | | | | | | | | | | | | | | |
- Limite do País
 Limite de freguesia
 Limite de distrito
 Limite de concelho
 Sinal geodésico de 1ª ordem
 Sinal geodésico de outras ordens
 Sinal geodésico em igreja, capela, casa, castelo, forte e moinho
 Marco de fronteira
- Capital de distrito
 Sede de concelho
 Sede de freguesia
 Outras povoações
 Designações locais

Reprodução proibida