

MUSEU DE LAMEGO

DOSSIER TÉCNICO

2013-05-15

Evento: “Taste of Douro”
7, 8 e 9 de Junho de 2013

Museu de Lamego
morada . Largo de Camões
telefone . +351 254600230
e-mail . mlamego@culturanorte.pt
www.museudelamego.pt



GOVERNOR DE
PORTUGAL

SECRETÁRIO DE ESTADO
DA CULTURA

DIRECÇÃO REGIONAL DE CULTURA DO NORTE



Museu
de Lamego

MUSEU DE LAMEGO

Áreas a afetar ao “Taste of Douro” - Piso 1

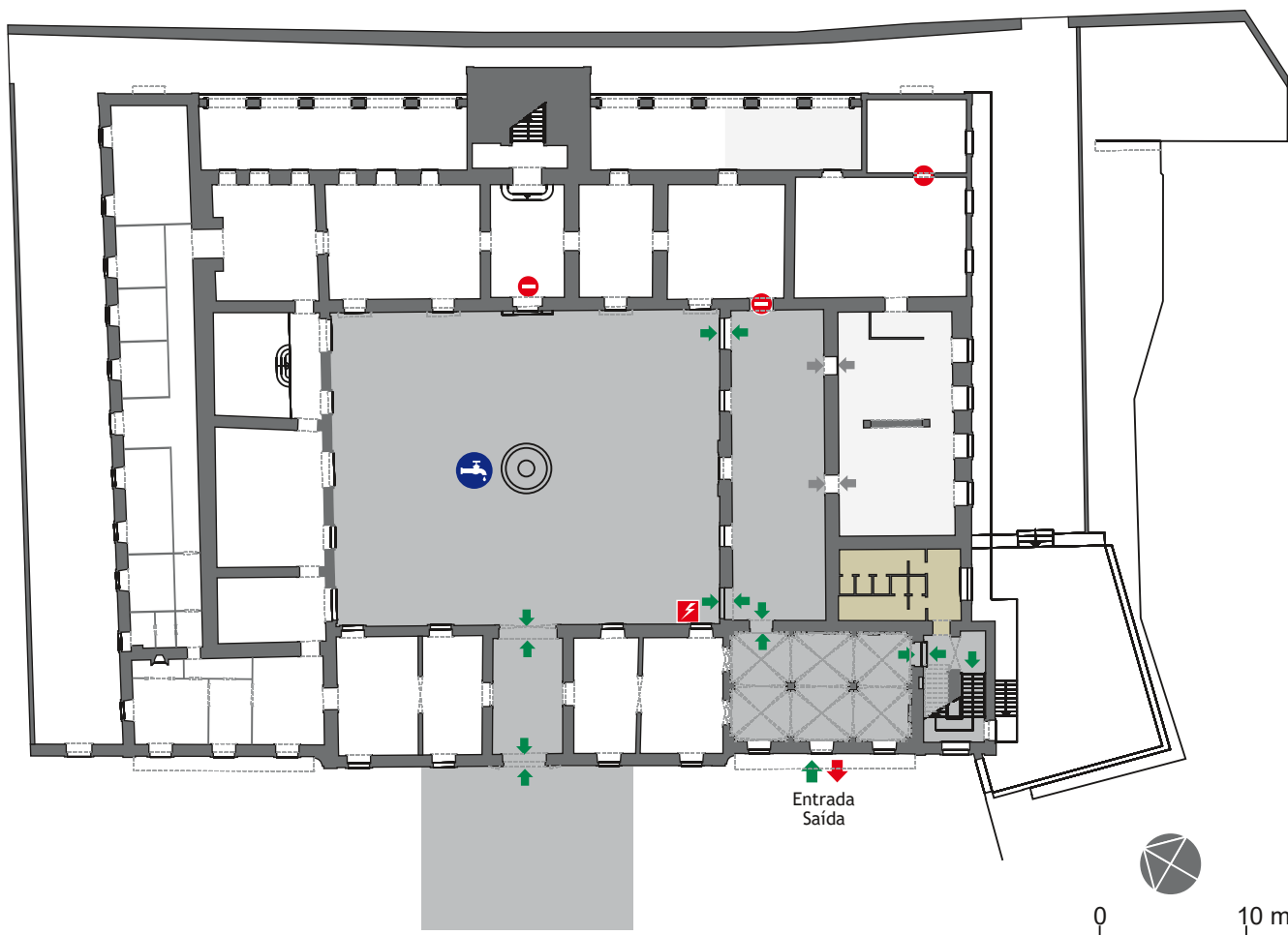

- Área pública → ← Área pública - Vão de circulação
- Área logística → ← Área logística - Vão de circulação
- Área de Sanitários
- Passagem interdita - a selar
- Ponto de eletricidade
- Ponto de água



GOVERNOR DE
PORTUGAL

SECRETÁRIO DE ESTADO
DA CULTURA

DIRECÇÃO REGIONAL DE CULTURA DO NORTE









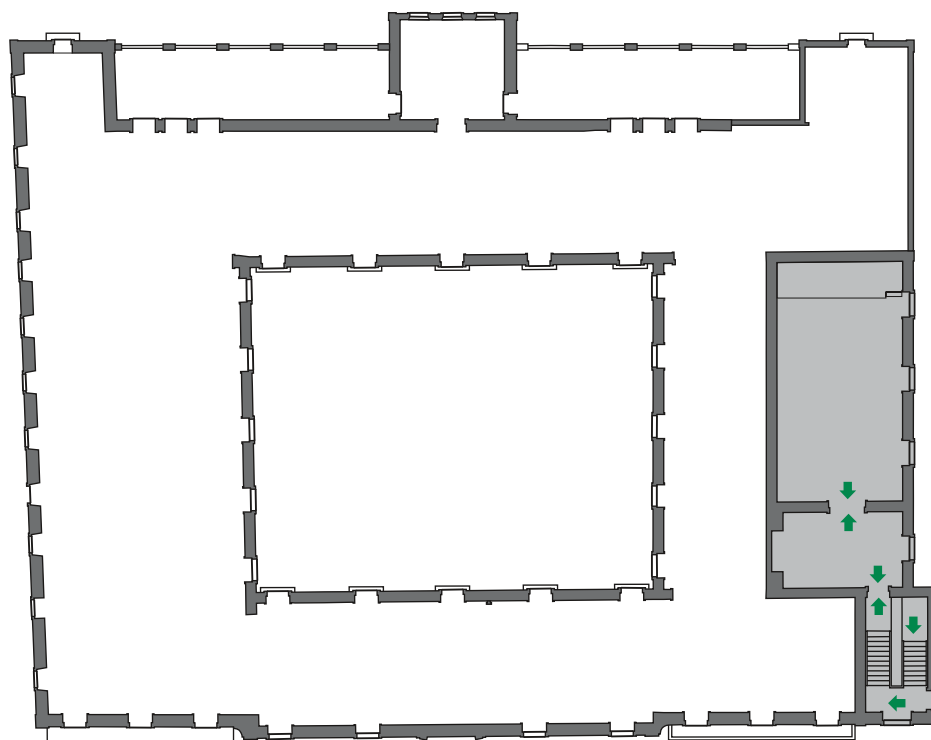

Museu
de Lamego

MUSEU DE LAMEGO

Áreas a afetar ao “Taste of Douro” - Piso 2



-  Área pública  Área pública - Vão de circulação
-  Área logística  Área logística - Vão de circulação
-  Área de Sanitários
-  Passagem interdita - a selar
-  Ponto de eletricidade
-  Ponto de água



GOVERNOR DE
PORTUGAL

SECRETÁRIO DE ESTADO
DA CULTURA

DIRECÇÃO REGIONAL DE CULTURA DO NORTE

