

4/12/11
cota 1523

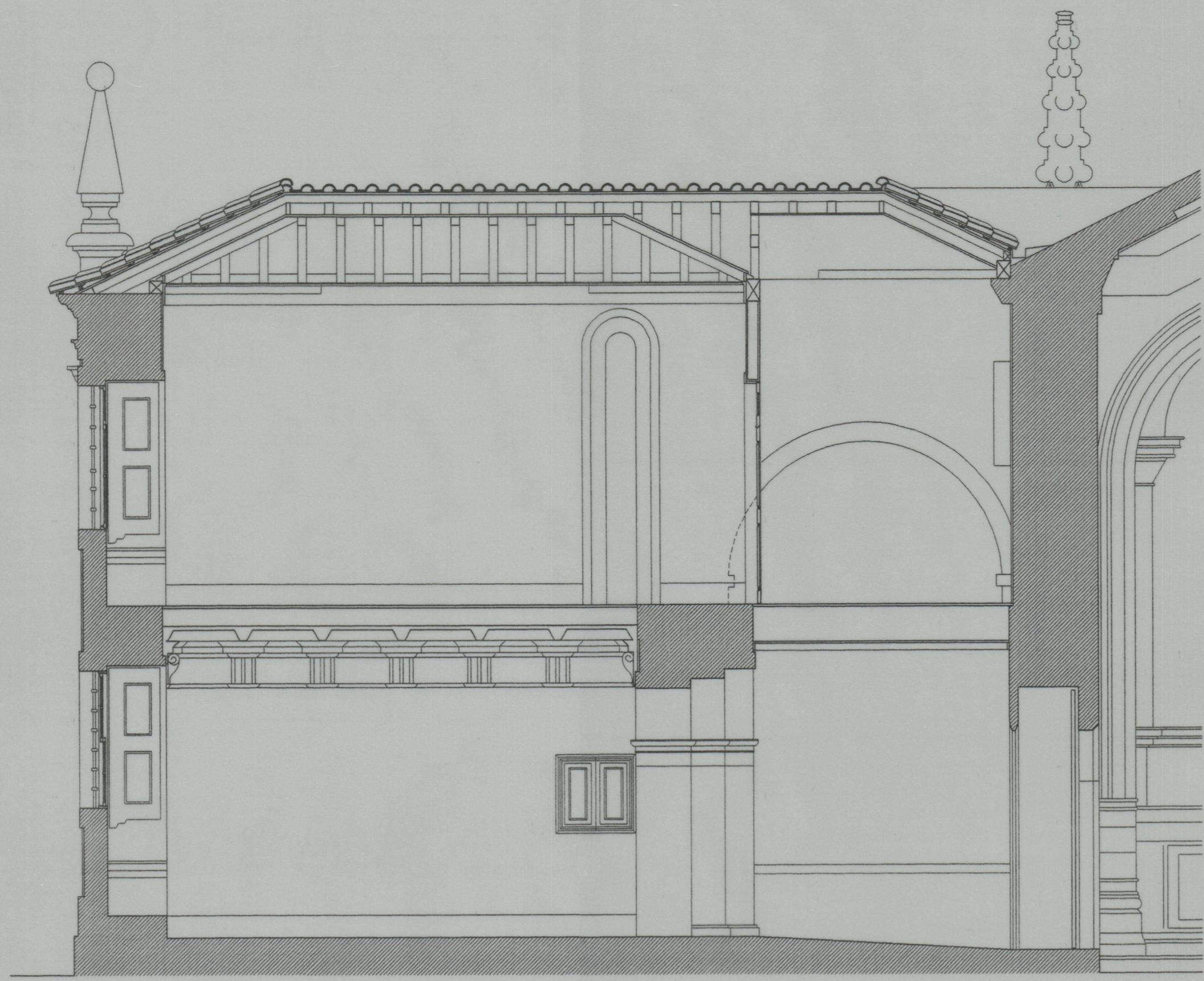

CORTE 1

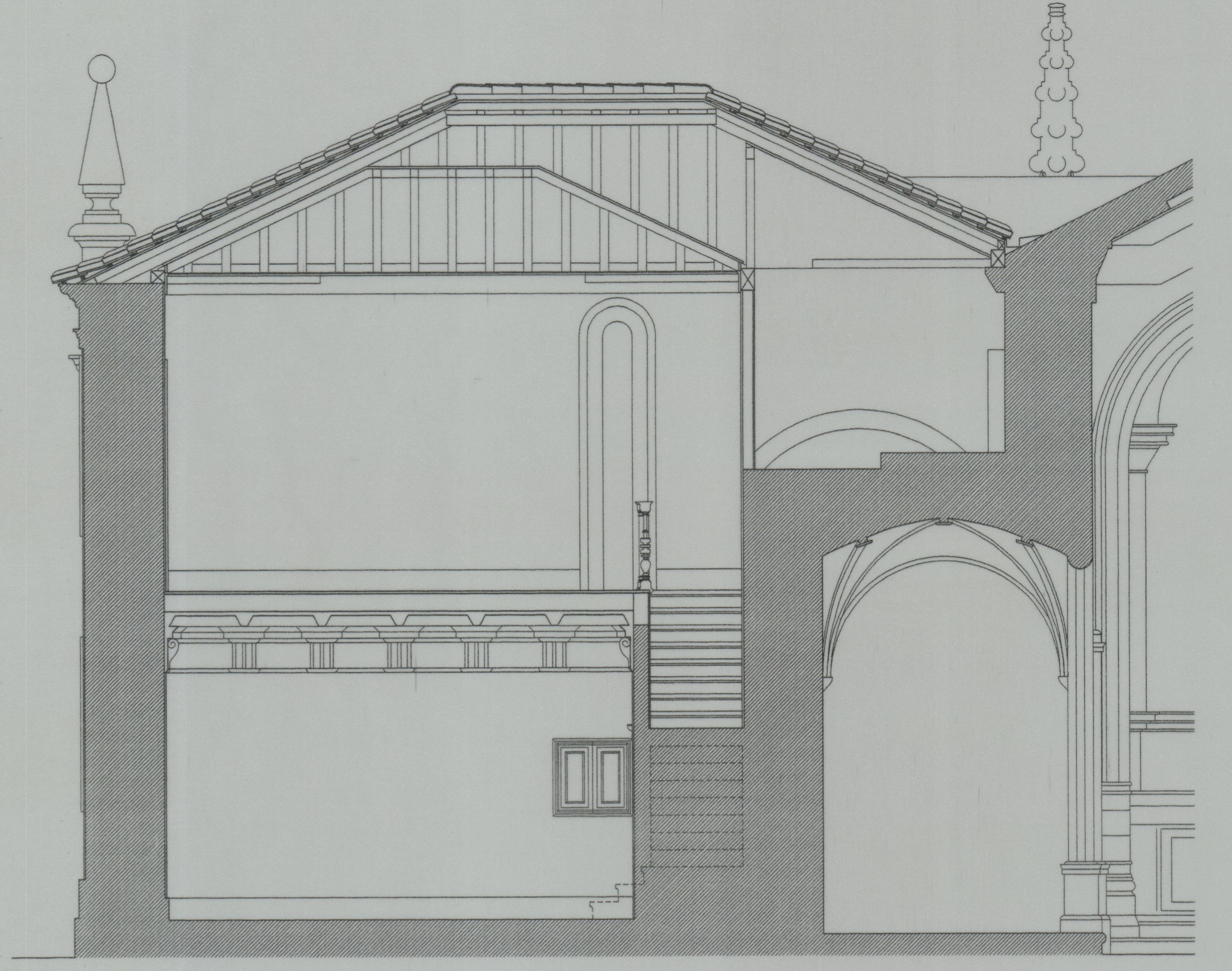

CORTE 2



CORTE 3

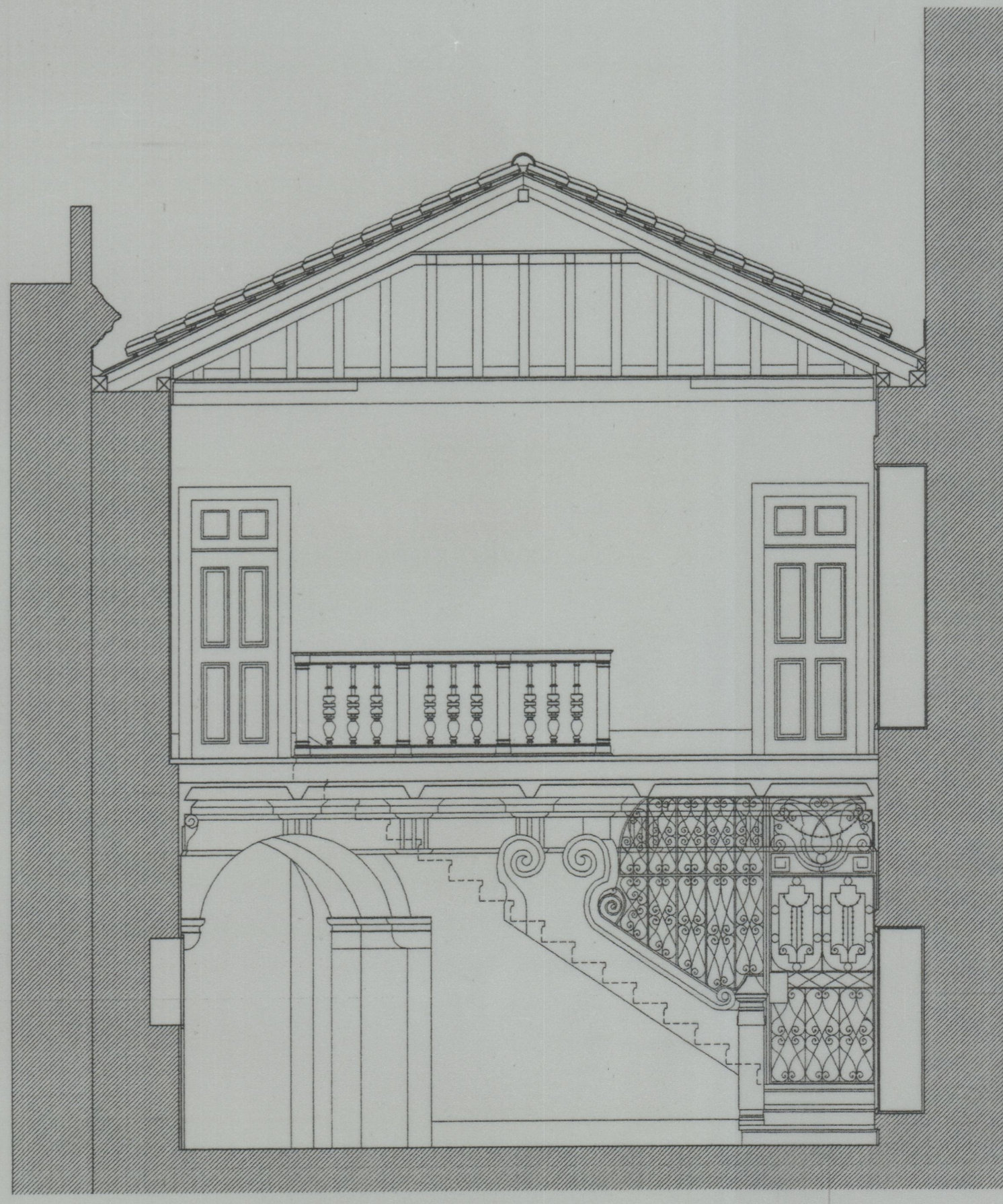

CORTE 4

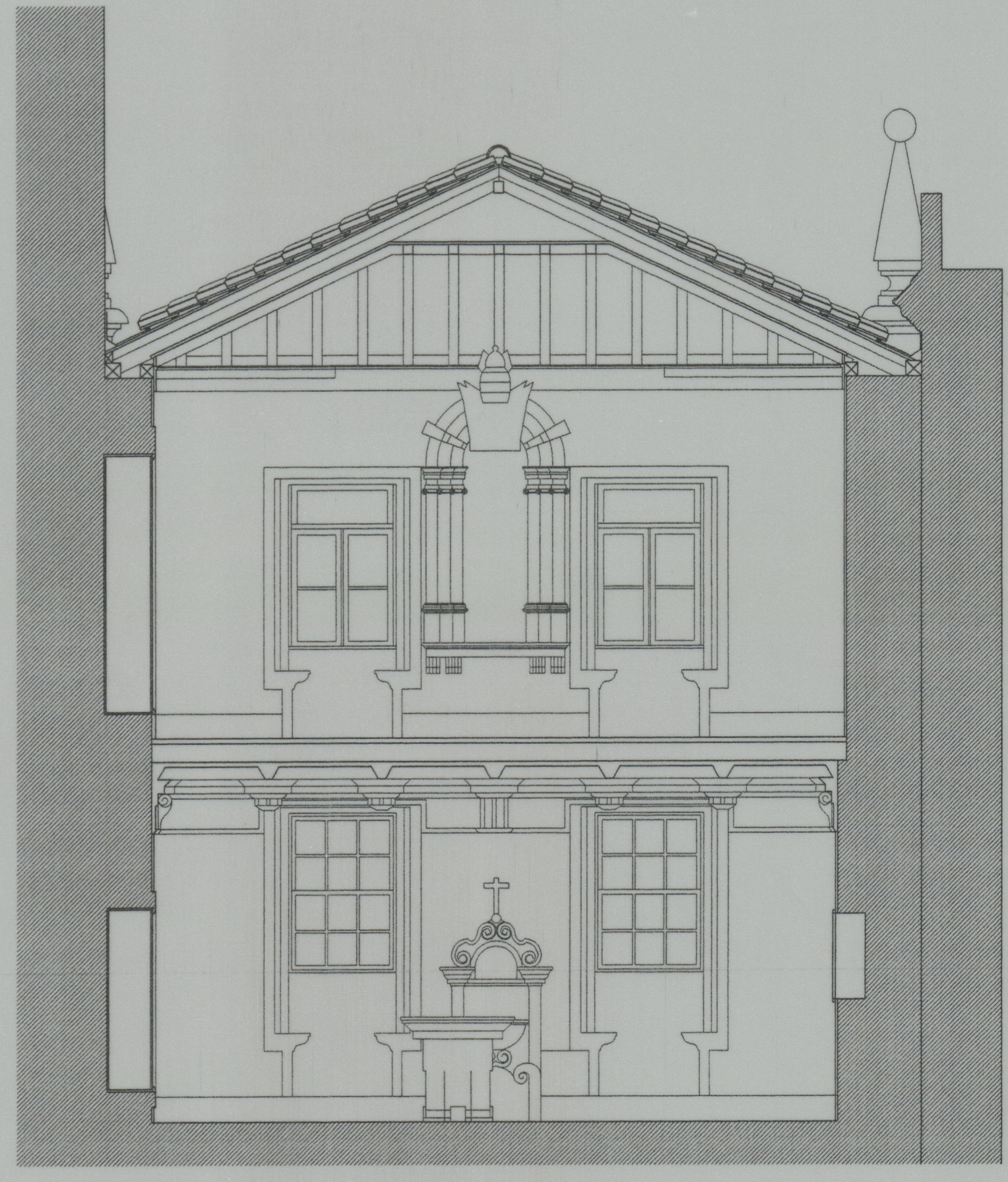

CORTE 5

GRANITO

MINISTÉRIO DA CULTURA
INSTITUTO PORTUGUÊS DO PATRIMÓNIO ARQUITECTÓNICO

Requerente: IGREJA MATRIZ DE CAMINHA
Localização: Caminha - Viana do Castelo

Coordenação: A. Portugal & Manuel M. Reis, Arquitectos e Associados, Lda.
Arquitetura: A. Portugal & Manuel M. Reis, Arquitectos e Associados, Lda.
Fundos e Estrutura: Prof. Dr. Eng. Joaquim Sampaio, consultor
Comportamento Térmico: Prof. Eng. Vasco de Freitas, consultor
Equipamentos Eléctricos: Eng. Rodrigues Gomes & Associados, Lda.
Equip. de Águas e Esgotos: Prof. Eng. Vasco de Freitas

Fase: Projecto de Execução II

Disciplina: ARQUITECTURA

Sub-disciplina: Geral

Projecto: A. Portugal & Manuel M. Reis, Arquitectos e Associados, Lda.
Rua António Granjo 108, 4300 PORTO.
Tel.(02)5102352 Fax.(02)5102356

Responsável: António Portugal

Desenhou: A. W.

Verificou: 98/ /

Aprovou: 98/ /

Ref. de autor: 97.39/LE+90

Des. no. 5

Título: EXISTENTE - CORTES DA SACRISTIA

Escala: 1/50

Data: 96/10

Referência: MC_IPPAR/IMG_PE_ARQ_GER_DES_5

Reprodução total ou parcial reservada. É proibida a reprodução total ou parcial sem a autorização expressa do autor. Propriedade intelectual e direito de autor de ANTONIO PORTUGAL & MANUEL M. REIS, ARQUITECTOS E ASSOCIADOS, Lda. Doc. Lei 83/85 (14 Versão)

5
MC_IPPAR/IMG_PE_ARQ_GER_DES_5