

a

Projeto de acessibilidade e ordenamento do claustro e espaços adjacentes à Sé Catedral de Braga	proposta	TRES PALMOS ARQUITETURA
DRCN-DSBC	claustro santo amaro	esc.: 1/50
Rua Vilaça Costa, Arq.	fase: execução	
Rua Fernando Pessoa, 166 6º D 4450-259 Senhora da Hora	rufcouth@gmail.com tele: 967321750	data: 06/2021

Ob

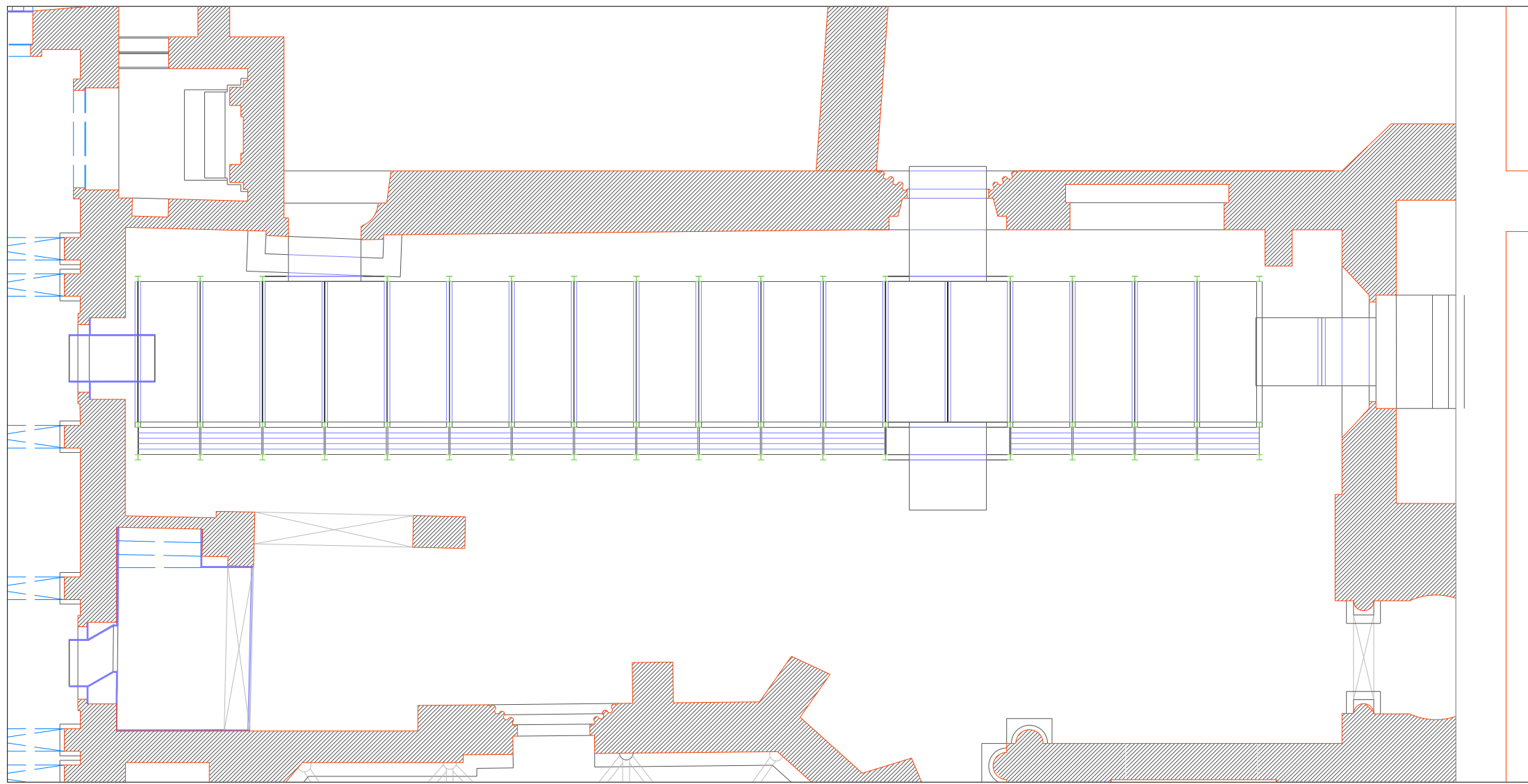

Projeto de acessibilidade e ordenamento do claustro e espaços adjacentes à Sé Catedral de Braga	proposta	TRÊS PALMOS
DRCN-DSBC	claustro santo amaro	esc.: 1/50
Rui Vilaça Couto, Arq.		fase: execução
Rua Fernando Pessoa, 166 6º D 4460-259 Senhora da Hora	rufcouth@gmail.com tele: 967321750	data: 06/2021

0b

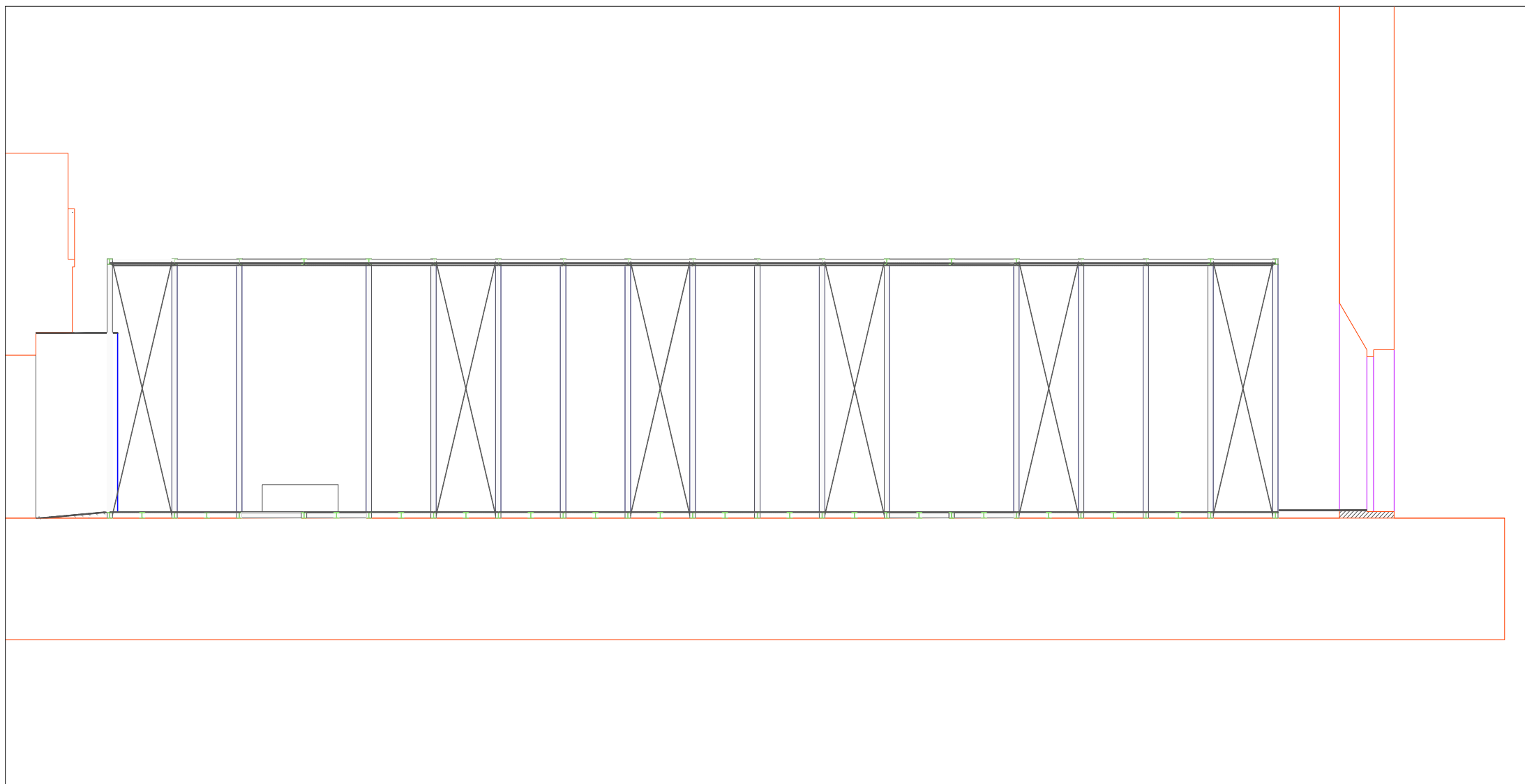

Projeto de acessibilidade e ordenamento do claustro e espaços adjacentes à Sé Catedral de Braga	proposta	TRÊS PALMOS
DRCN-DSBC	claustro santo amaro - corte a	esc.: 1/50
Rui Vilaça Couto, Arq.		fase: execução
Rua Fernando Pessoa, 166 6º D 4460-259 Senhora da Hora	rufcouth@gmail.com tele: 967321750	data: 06/2021

1b

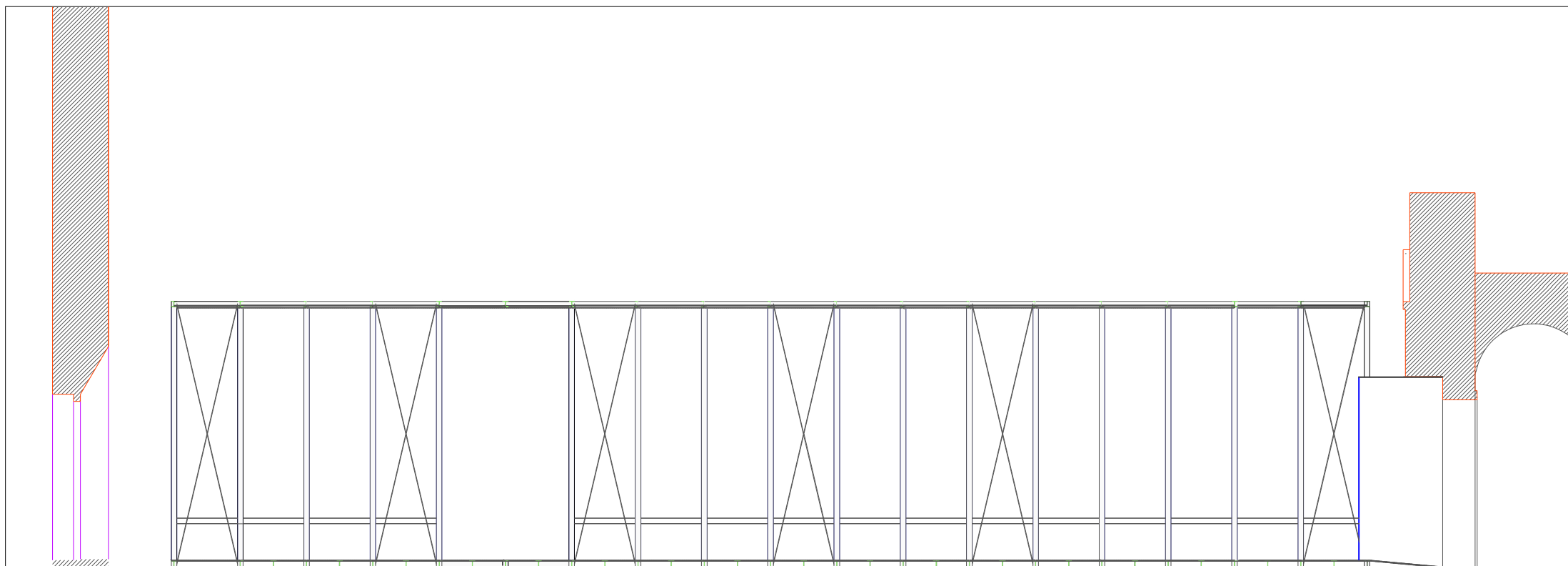

Projeto de acessibilidade e ordenamento do claustro e espaços adjacentes à Sé Catedral de Braga	proposta	TRÊS PALMOS
DRCN-DSBC	claustro santo amaro - corte b	esc.: 1/50
Rui Vilaça Couto, Arq.		fase: execução
Rua Fernando Pessoa, 166 6º D 4460-259 Senhora da Hora	rufcouth@gmail.com tele: 967321750	data: 06/2021

2b

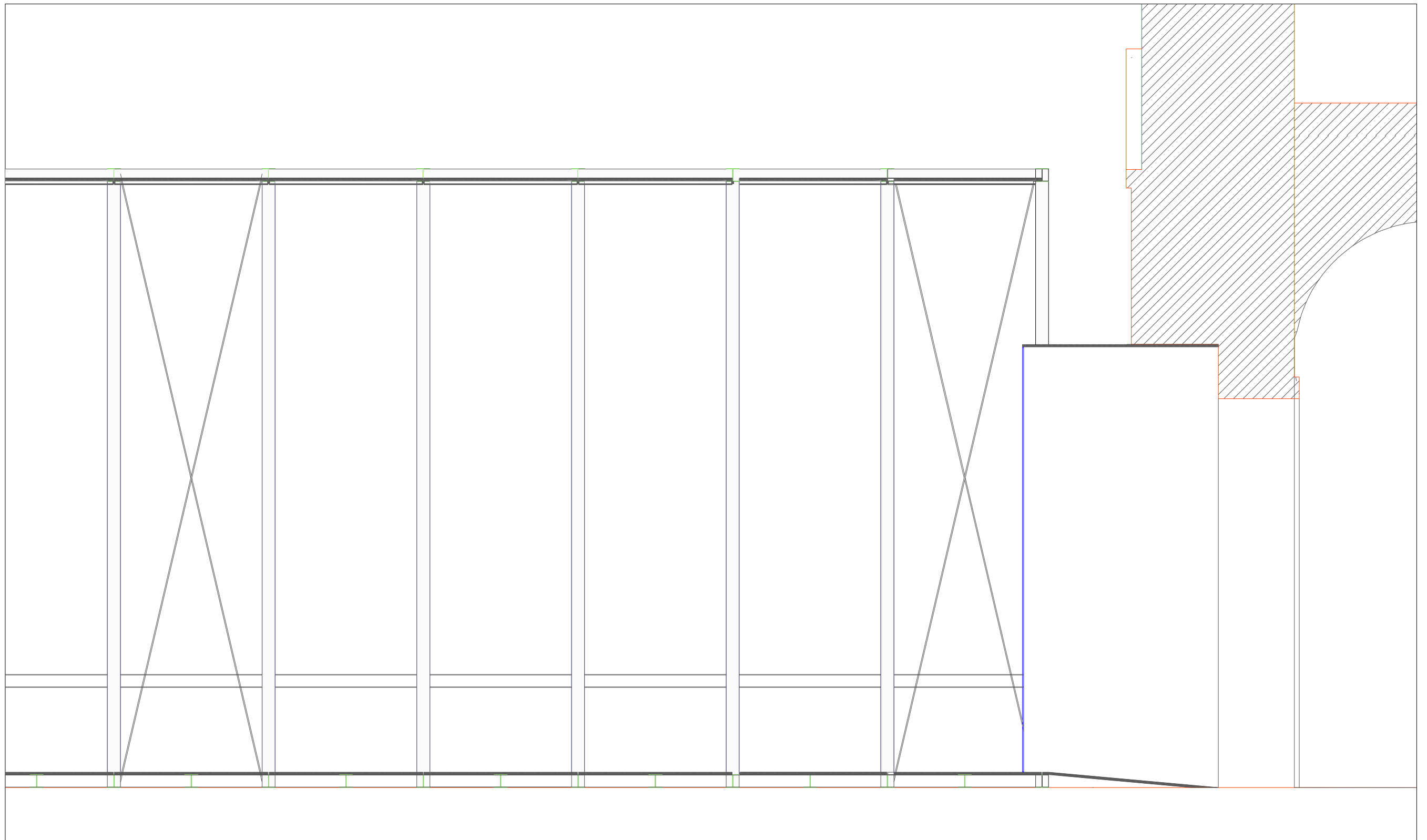

Projeto de acessibilidade e ordenamento do claustro e espaços adjacentes à Sé Catedral de Braga	proposta	TRÊS PALMOS ARQUITETURA
DRCN-DSBC	claustro santo amaro - corte b	esc.: 1/20
Rui Vilaça Couto, Arq.		fase: execução
Rua Fernando Pessoa, 166 6º D 4460-259 Senhora da Hora	rufcouth@gmail.com tele.: 967321750	data: 06/2021

3b

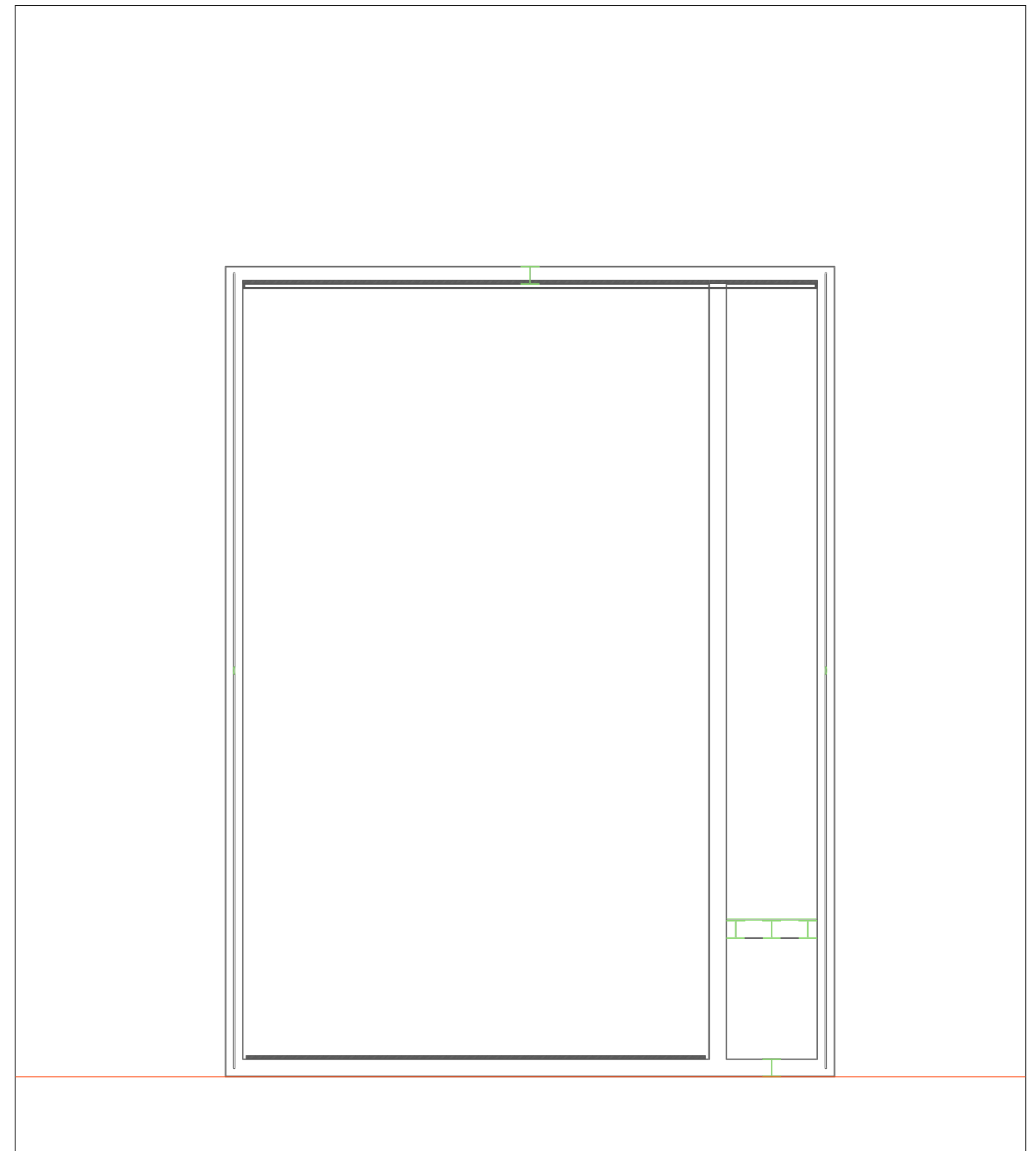
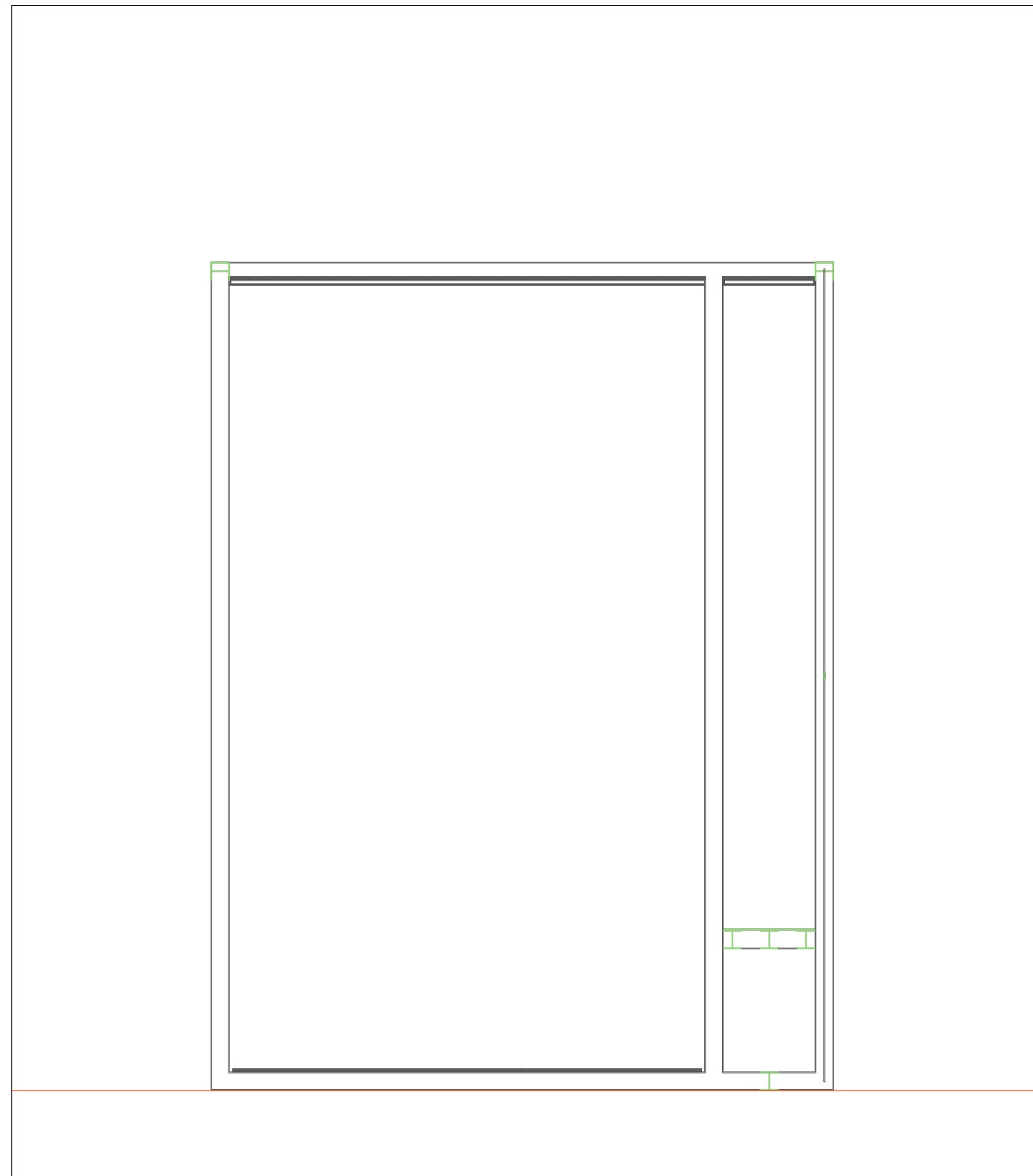

Projeto de acessibilidade e ordenamento do claustro e espaços adjacentes à Sé Catedral de Braga	proposta	TRÊS PALMOS ARQUITETURA
DRCN-DSBC	claustro santo amaro - corte b	esc.: 1/20
Rui Vilaça Couto, Arq.		fase: execução
Rua Fernando Pessoa, 166 6º D 4460-259 Senhora da Hora	rulfcouto@gmail.com tele.: 967321750	data: 06/2021

4b

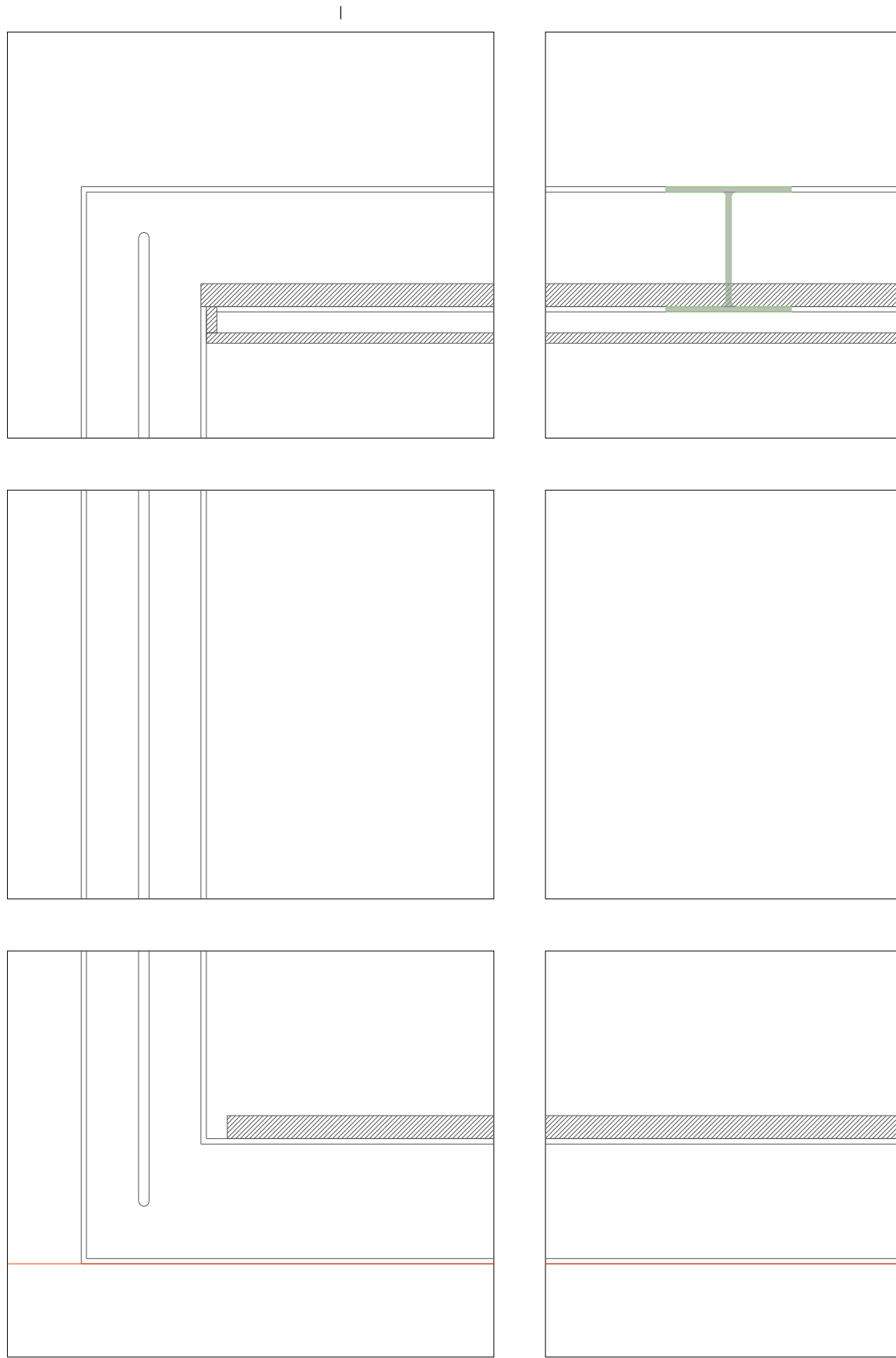

Projeto de acessibilidade e ordenamento do claustro e espaços adjacentes à Sé Catedral de Braga		proposta	TRÊS PALMOS ARQUITETURA
DRCN-DSBC	claustro santo amaro - corte b	esc.: 1/5	
Rui Vilaça Couto, Arq.		fase: execução	5b
Rua Fernando Pessoa, 166 6° D 4460-259 Senhora da Hora	ruifcouth@gmail.com tele.: 967321750	data: 06/2021	

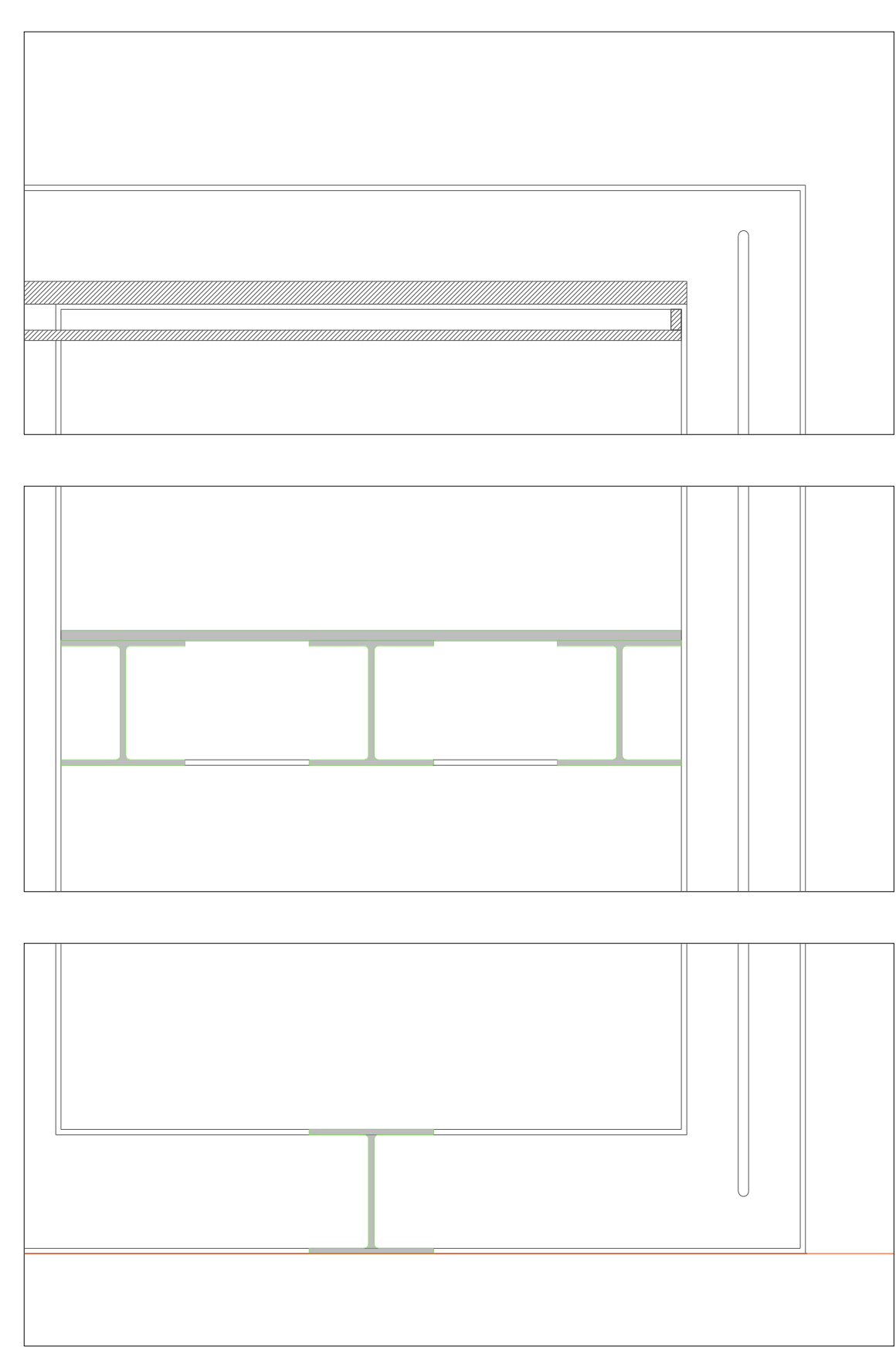

Projeto de acessibilidade e ordenamento do claustro e espaços adjacentes à Sé Catedral de Braga		proposta	TRÊS PALMOS ARQUITETURA
DRCN-DSBC	claustro santo amaro - corte b	esc.: 1/5	
Rui Vilaça Couto, Arq.		fase: execução	6b
Rua Fernando Pessoa, 166 6° D 4460-259 Senhora da Hora	ruifcouth@gmail.com tele.: 967321750	data: 06/2021	

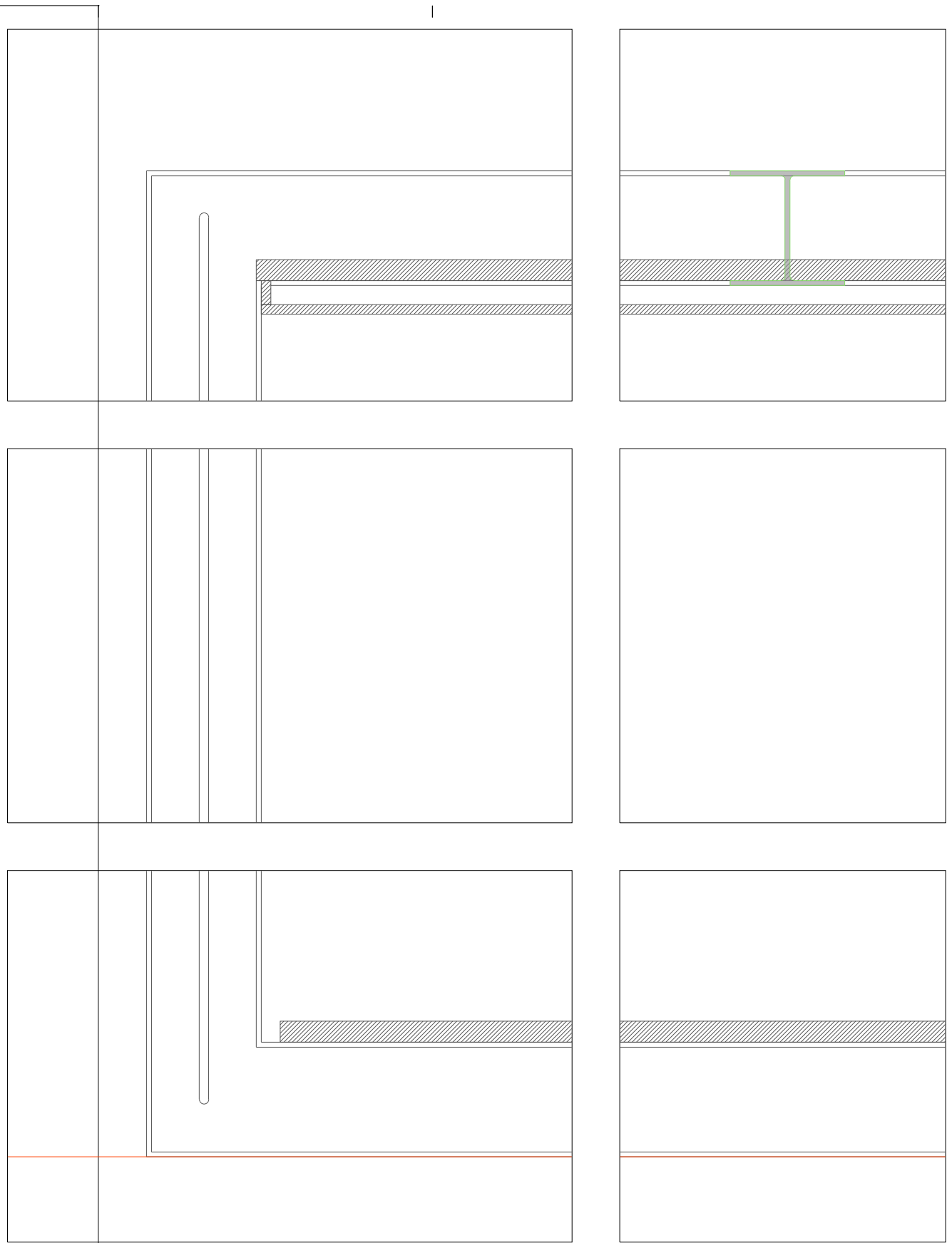

Projeto de acessibilidade e ordenamento do claustro e espaços adjacentes à Sé Catedral de Braga		proposta	TRÊS PALMOS ARQUITETURA
DRCN-DSBC	claustro santo amaro - corte b	esc.: 1/5	
Rui Vilaça Couto, Arq.		fase: execução	4b
Rua Fernando Pessoa, 166 6° D 4460-259 Senhora da Hora	ruifcouth@gmail.com tele.: 967321750	data: 06/2021	

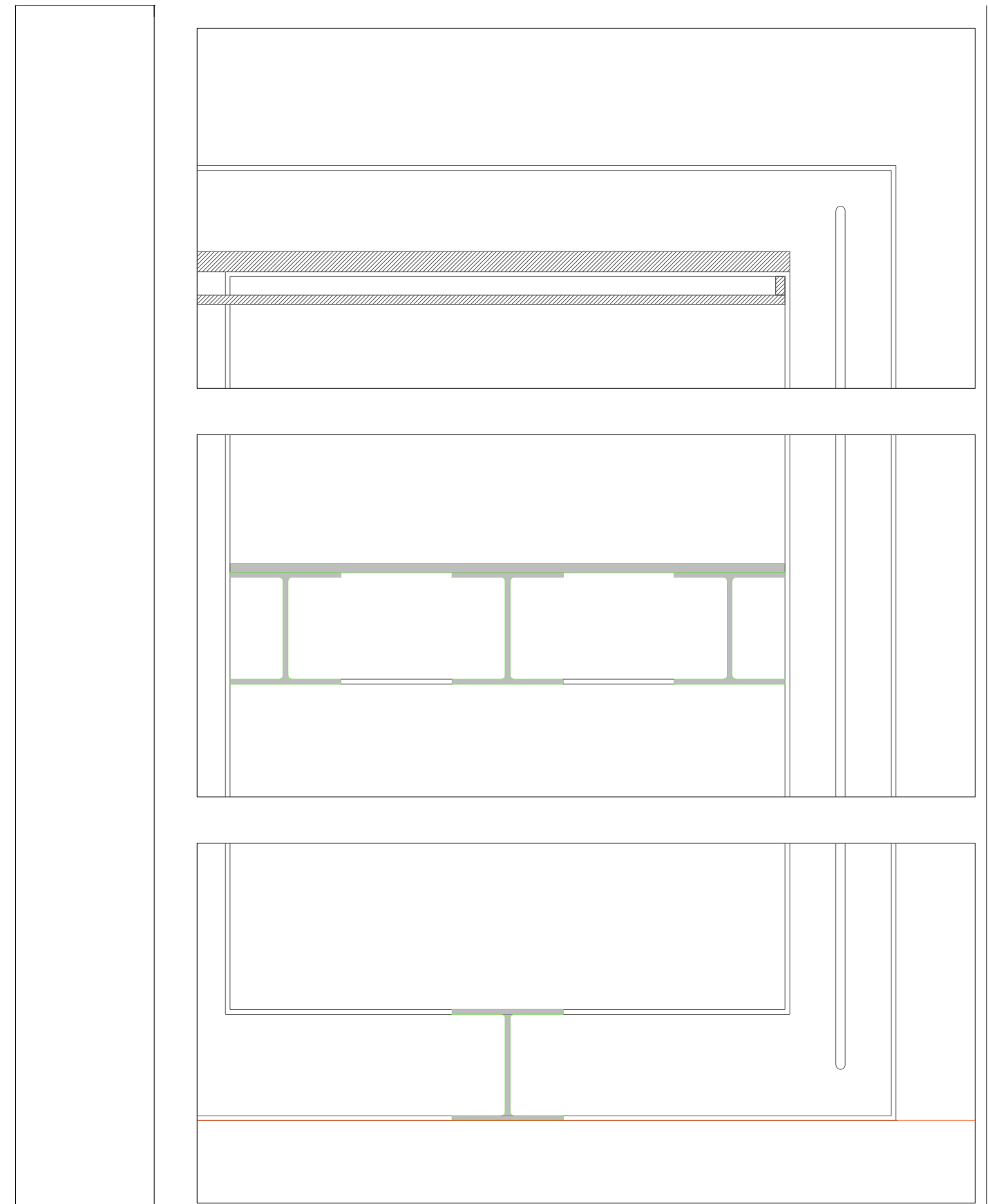

Projeto de acessibilidade e ordenamento do claustro e espaços adjacentes à Sé Catedral de Braga		proposta	TRÊS PALMOS ARQUITETURA
DRCN-DSBC	claustro santo amaro - corte b	esc.: 1/5	
Rui Vilaça Couto, Arq.		fase: execução	4b
Rua Fernando Pessoa, 166 6° D 4460-259 Senhora da Hora	ruifcouth@gmail.com tele.: 967321750	data: 06/2021	