



ARQUIVO - NÚCLEO



Companhia Industrial de Fundição (CIF)



Avenida Dr. Francisco Sá Carneiro, 3460, Esposade, 4515-658 Foz do Sousa, Gondomar, Portugal



comercial@cif.pt



+351 224 540 153



www.cif.pt



PROCESSO



Tipologia

Fichas de Identidade e Cadastro / Registo de Pessoal



Código Manual

-



Identificador



Código de Sistema

-



Descrição

Processo do(a) funcionário(a) Manuel dos Santos Gonçalves



400113



Localização (Distrito/Concelho) -



Data de Início

1933-03-17



Data de Fim

1970-12-31

DESMATERIALIZAÇÃO



DIGITALIZAÇÃO



arquiv@ - arquivo online da Direção Regional de Cultura do Norte



Casa d'Allen, Rua António Cardoso, n.º 175, 4150-081 Porto, Portugal



arquiv@culturanorte.gov.pt



+351 226 000 454



arquiva.culturanorte.gov.pt



2023



Escala 1:1



PDF



150 dpi



RGB



OCR

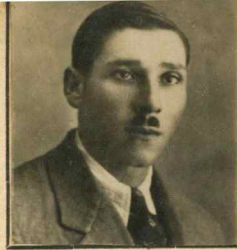

Nome MANUEL DOS SANTOS GONÇALVES Número 274
 Filho de Adriana dos Santos Gonçalves e de Bernardina Moreira
 Natural de Medas Concelho de Gondomar Distrito de Porto
 Data do nascimento 19 de Julho de 1909 Data de Admissão 17/3/1933 Estado Civil Casado
 Profissão anterior Barqueiro Habilitações literárias Lar e esc. Salário de Admissão 6100
 Bilhete de Identidade N.º 755905 de 21/6/1943 Arquivo de Identificação do Porto
 Caderneta Sindical, Sócio N.º 180 Secção de Crestuma

Data			Morada	Profissão	Categoria	Salário	Secção	Faltas		Observações
Ano	Mês	Dia						Doente	Dispens.º	
1933	Março	17	Broalhos -	Barqueiro	---	6100	Servicos			15997
1934	"	9	Medas			7100	Auxiliar			
1935	Abril	19				9150				
1936	"	10				10100				
1937	Janº	1				11100				
1941	Outº	10				12100				
1942	Julho	1				13180				
1943	Janº	1				15120				
1943	Março	1				16100				
1944	Janº	1				18100				
1944	Julho	1				20100				
1945	Junho	29				22100				
1945	"	30				---		3	-	
1945	Novº	26				24100				
1946	Junho	28				27120				
1946	Setº	2				29120				
1947	Fevº	28				32100				
1950	Abril	14							1	
1951	Dezº	31						1	1	

Pessoas de família efectivamente a seu cargo
 (filhos, netos, pais e avós)

Data			NOMES	Parentesco	Data do nascimento	Observações
Ano	Mês	Dia				
1945	Junho	1	Raúl dos Santos Gonçalves	Filho	14/5/1932	
1945	"	1	António Moreira dos Santos Gonçalv.	"	22/7/1933	
1945	"	1	Maria Alice Moreira Gonçalves	Filha	1/12/1935	
1945	"	1	Manuel Moreira dos Santos Gonçalves	Filho	1/3/1938	
1945	"	1	Sidónio Moreira Gonçalves	"	1/12/1940	
1945	"	1	Alvaro Moreira Gonçalves	"	21/10/1943	
1945	"	1	Manuel da Silva Patricio	Sôgro	20/6/1879	Faleceu 14/7/46
1945	"	1	Joaquina Moreira	Sôgra	17/2/1876	
1946	"	1	Glória Moreira Gonçalves	Filha	4/5/1946	

- continua -

- continuação -

Nome MANUEL DOS SANTOS GONÇALVESNúmero 274

Filho de e de

Natural de Concelho de Distrito de

Data do nascimento Data de Admissão Estado Civil

Profissão anterior Habilitações literárias Salário de Admissão

Bilhete de Identidade N.º de Arquivo de Identificação do Porto

Caderneta Sindical, Sócio N.º Secção de

Data			Morada	Profissão	Categoria	Salário	Secção	Faltas		Observações
Ano	Mês	Dia						Doente	Dispens.º	
1952	Maio	30				27\$20				
1952	Agº	8		Servente		24\$00	S. Auxil.			
1953	Novº	13				25\$6				
1954	Agº	20		Reb.-limp.		27\$2	Função			
1956	Dezº	31							1	
1957	"	31							I	
1959	12	31					7			
1960	12	19				38\$40				
1960	12	31						I		

Pessoas de família efectivamente a seu cargo

(filhos, netos, pais e avós)

Data			NOMES	Parentesco	Data do nascimento	Observações
Ano	Mês	Dia				
1954	Janº	4	Mário Moreira Gonçalves	Filho	24/12/1953	
1956	4	27	Maria José Moreira	Esposa	8/1/1909	

REGISTO DE PESSOAL

(Art.º 7.º do Dec. - Lei 43.182 de 23 Setembro 1960)



Nome MANUEL DOS SANTOS GONÇALVES Secção _____ Fundição _____ N.º 274
Período experimental de _____ / _____ / _____ a _____ / _____ / _____ Data da Admissão Definitiva 17 / Março / 1933
Inscrito na Caixa Sindical de Previdência dos Técnicos e Oper. Metal. Metaló-Mecºs. com o N.º 15.991 Data do Nasc. 19 / Julho / 1909
Inscrito no Sindicato Nacional dos Oper. Metal. Distº. Porto - Secção de Crestuma com o N.º I60 Carteira Profissional N.º _____
Filho de Adriano dos Sntos Gonçalves e de Bernardina Moreira
Natural de Broalhos Freguesia de Medas Concelho de Gondomar
Bilhete de Identidade N.º 27223I A do Arquivo de Identif. de Porto Passado em 10 / Janeiro / 1951 Válido até Perpetuamente
Estado Casado com Maria José Moreira
Habilitações Literárias Ler e Escrever Situação Militar _____ Disponibilidade _____
Habilitações Profissionais _____
Empregos Anteriores _____
» _____
Residência Broalhos - Medas - Gondomar _____ Porto _____ Telef. _____
Mudou para _____ em _____ / _____ / _____
» _____ » _____ / _____ / _____
Famíliares a seu cargo { Maria José Moreira Parentesco Esposa Parentesco _____
Alvaro Moreira Gonçalves » Filho » _____
Glória Moreira Gonçalves » Filha » _____
Mário Moreira Gonçalves » Filho » _____
Data de Saída 31 / Dezembro / 70 Motivo Doença deixou de trabalhar em 22/7/70

Observações _____

Nome Kenneth de Amorim Pinheiro

Secção Industria

N.º 274

DATAS	ESPECIALIDADE	CATEGORIAS E PROMOÇÕES	DIUTURNIDADES	VENCIMENTOS
17/12/57	<u>Subst. Explosivos</u>	<u>Oper. especializadas</u>		38\$40
1/2/58			40\$00	
1/10/58			42\$50	
16/11/67			45\$00	
11/5/68			47\$50	
16/9/68			59\$20	
1/7/70			67\$20	
1/1/			\$	
1/1/			\$	
1/1/			\$	

FÉRIAS					
ANO	INÍCIO	TERMO	ANO	INÍCIO	TERMO
1900	05/12/00	31/12/00		/ /	/ /
1900	19/13/00	24/13/00		/ /	/ /
1900	24/12/00	29/12/00		/ /	/ /
1900	23/12/00	28/12/00		/ /	/ /
1900	28/12/00	27/01/01		/ /	/ /
1900	24/12/00	31/12/00		/ /	/ /
1900	4/7/66	9/7/66		/ /	/ /
1967	30/10/67	20/11/67		/ /	/ /
1968	5/8/68	23/8/68		/ /	/ /
1969	1/9/69	20/9/69		/ /	/ /
	/ /	/ /		/ /	/ /

FERIADO	HORAS	DIAS DA COMPENSAÇÃO	HORAS	FERIADO	HORAS	DIAS DA COMPENSAÇÃO	HORAS	FERIADO	HORAS	DIAS DA COMPENSAÇÃO	HORAS
1/1/60	9	2/1 a 12/2/60	18 às 18,14	8/12/62	3	3 a 7/12/62	18 às 18,30	/ /			às
1/3/60	9	13/2 a 26/3/60	às	10/5/63	9 1/2	25/5 e 1/6/63	8 às 13	/ /			às
10/6/60	9	28/3 a 7/5/60	às	13/6/63	9 1/2	8 e 15/6/63	às	/ /			às
15/6/60	9	9/5 a 21/6/60	às	24/6/63	9 1/2	22 e 29/6/63	às	/ /			às
24/6/60	9	22/6 a 3/8/60	às	15/8/63	9 1/2	10 e 17/8/63	às	/ /			às
15/8/60	9	4/8 a 15/9/60	às	1/11/63	10	26/10 e 9/11/63	às	/ /			às
1/11/60	9	16/9 a 27/10/60	às	28/5/64	9 1/2	23 e 30/5/64	às	/ /			às
8/12/60	9	28/10 a 10/12/60	às	10/6/64	9 1/2	6 e 13/6/64	às	/ /			às
24/12/60	3	12 a 23/12/60	às	24/6/64	9 1/2	20 e 27/6/64	às	/ /			às
1/6/61	9	7/3 a 17/4/61	às	10/5/65	7	19/5/65	8 às 18,30	/ /			às
10/6/61	3	18/4 a 1/5/61	às	23/5/65	7	20/5/65	7 às 7	/ /			às
24/6/61	3	2 a 15/7/61	às	31/5/65	7	3/7/65	0 às 0	/ /			às
15/8/61	9	16/5 a 29/6/61	às	10/1/65	7	5/1/65	7 às 6	/ /			às
1/11/61	9	30/6 a 10/8/61	às	8/12/65	7	11/12/65	7 às 6	/ /			às
8/12/61	9	1/8 a 23/9/61	às	9/10/65	7	25/10/65	7 às 6	/ /			às
24/6/62	8	23 e 30/6/62	8 às 12	10/10/65	10	15/10/65	7 às 15	/ /			às
15/8/62	9 1/2	18 e 25/8/62	8 às 13	25/8/65	9,33	20/8/65	0 às 18,30	/ /			às
1/11/62	9 1/2	3 e 10/11/62	8 às 13	/ /			às	/ /			às

FALTAS QUE IMPLICAM PERDA DE VENC. OU DIREITO A FÉRIAS REMUNERADAS					
DATAS	HORAS	DATAS	HORAS	DATAS	HORAS
1/1/60	9	/ /		/ /	
1/2/60	9	/ /		/ /	
1/5/66	2	/ /		/ /	
1/5/68	3	/ /		/ /	
1/5/69	6	/ /		/ /	
1/9/69	67	/ /		/ /	
1/10/69	49	/ /		/ /	
1/12/69	42	/ /		/ /	
1/1/70	211	/ /		/ /	
1/2/70	192	/ /		/ /	
1/7/70	40	/ /		/ /	
1/8/70	202	/ /		/ /	
1/9/70	211	/ /		/ /	
1/10/70	211	/ /		/ /	
1/11/70	202	/ /		/ /	
1/12/70	220	/ /		/ /	
/ /		/ /		/ /	
/ /		/ /		/ /	