

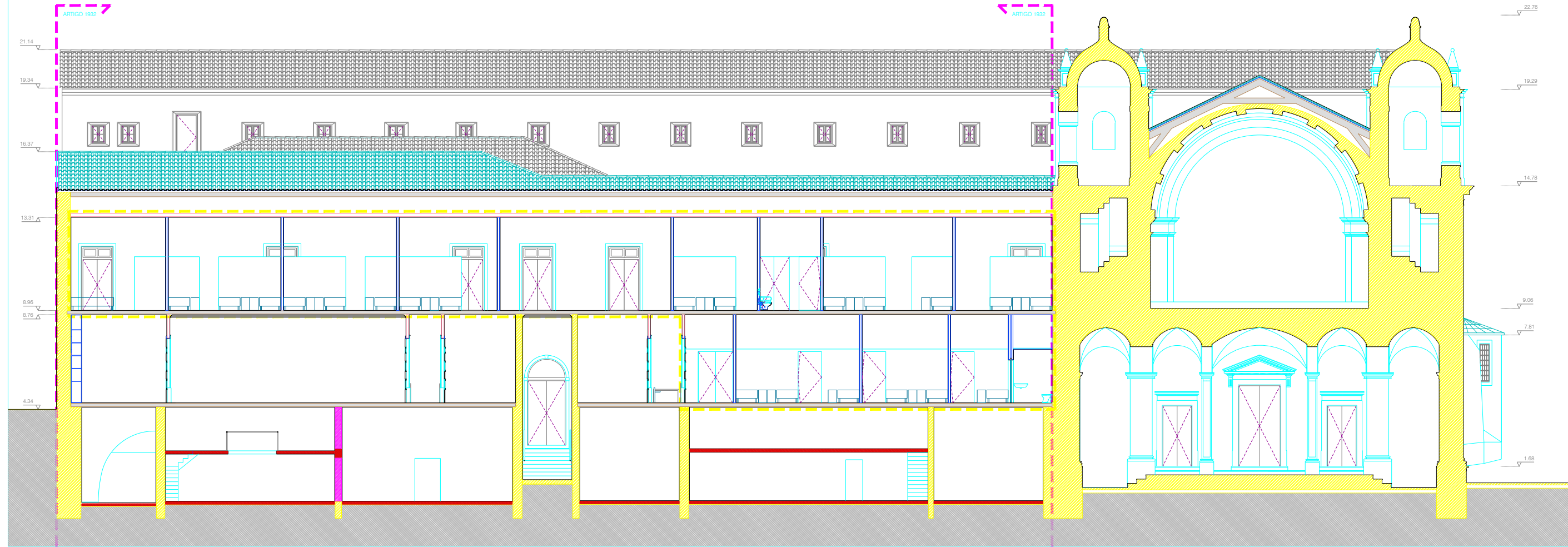

- ARTIGO 1932
- alvenaria em pedra
- alvenaria cerâmica
- betão
- tabique
- telhado
- madeira
- telha

PERFILA - PROPOSTA



ARTIGO 1932

alvenaria em pedra

alvenaria cerâmica

betão

tábique

terreno

madeira

telha

PERFIL B - PROPOSTA

Desenho n.º 46

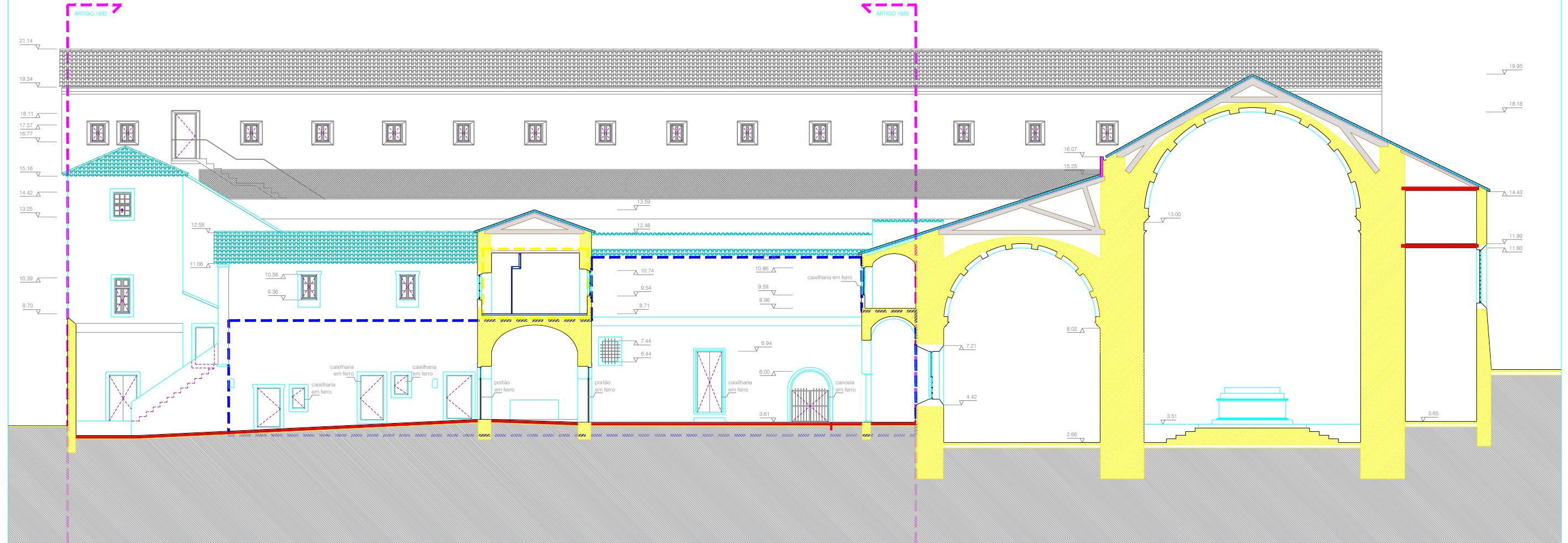

ARTIGO 1932

alvenaria em pedra

alvenaria cerâmica

betão

tabique

terreno

madeira

telha

PERFIL C - PROPOSTA

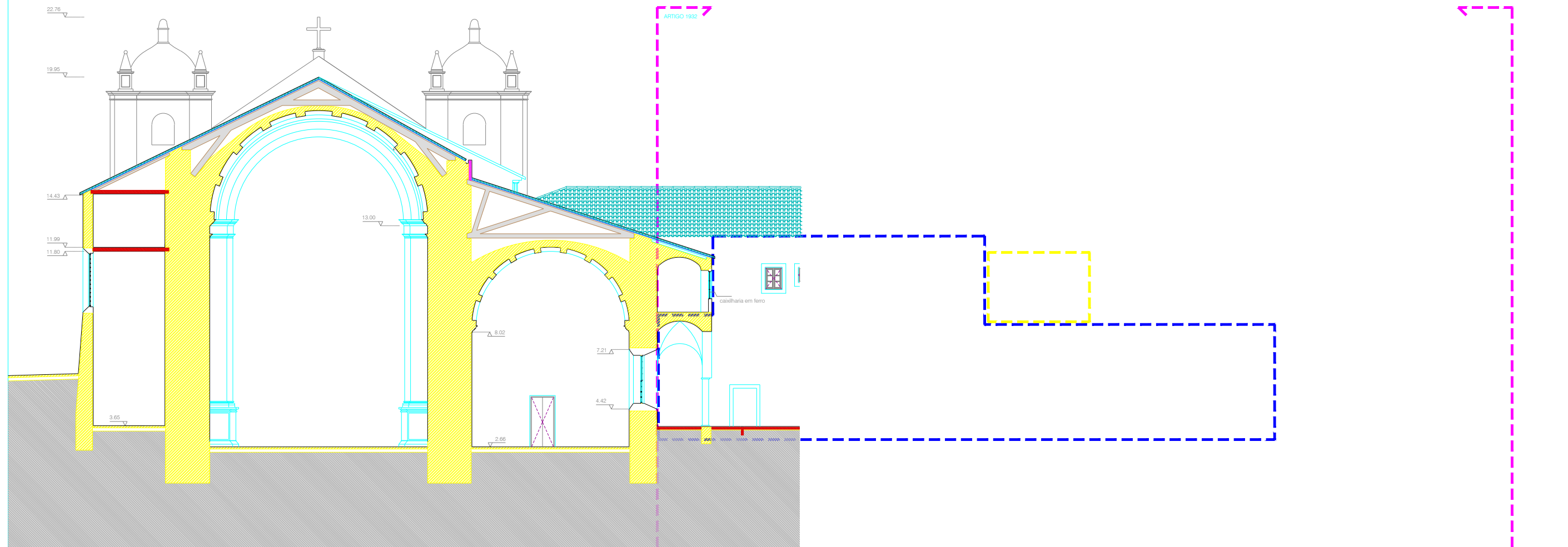

ARTIGO 1932

- alvenaria em pedra
- alvenaria cerâmica
- betão
- tabique
- terreno
- madeira
- telha

PERFIL D - PROPOSTA

Desenho n.º 48

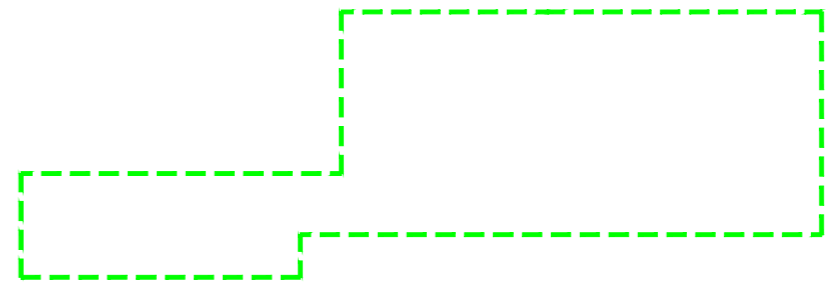
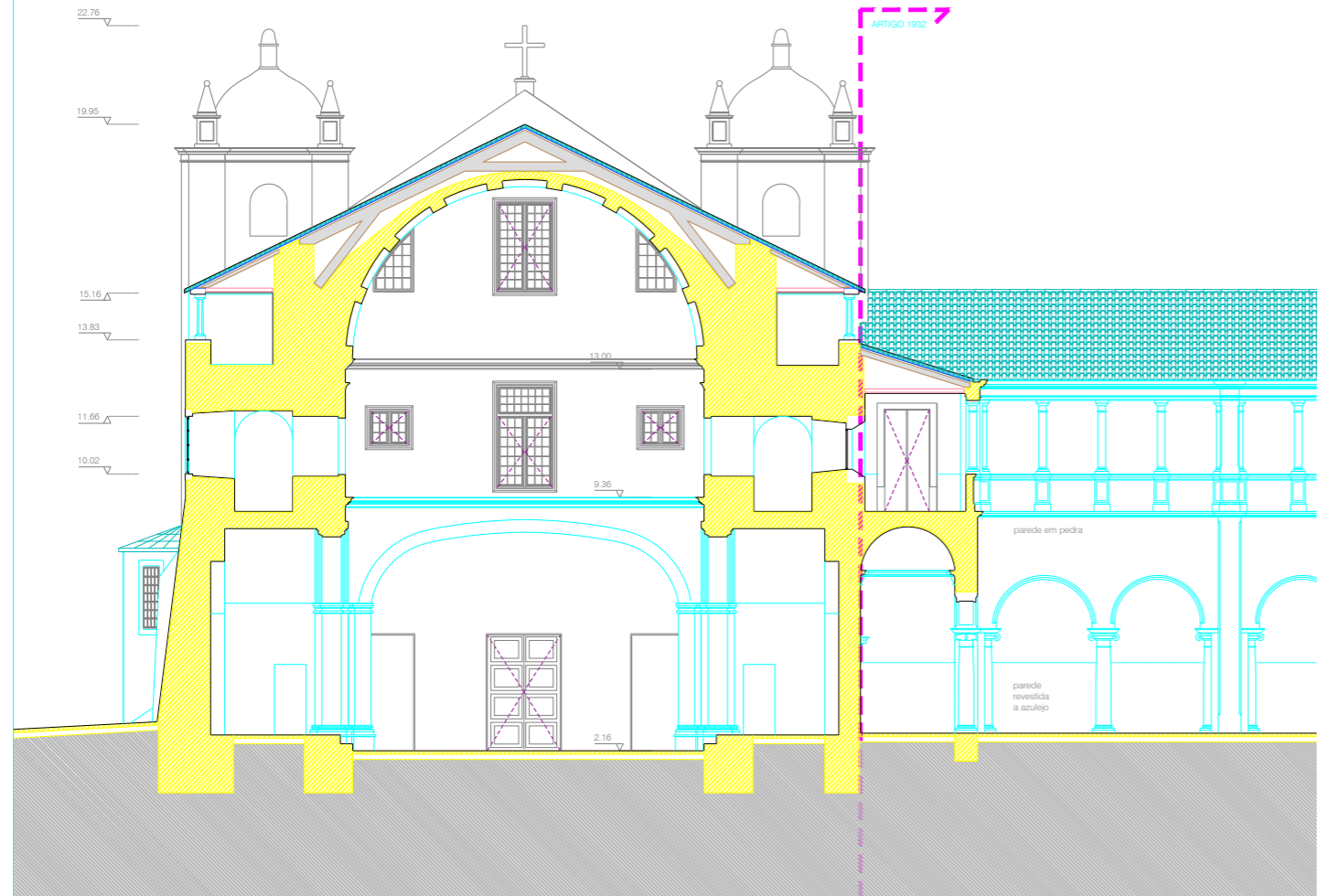

ARTIGO 1932

alvenaria em pedra

alvenaria cerâmica

betão

tabique

terreno

madeira

telha

PERFIL E - PROPOSTA

Desenho n.º 49

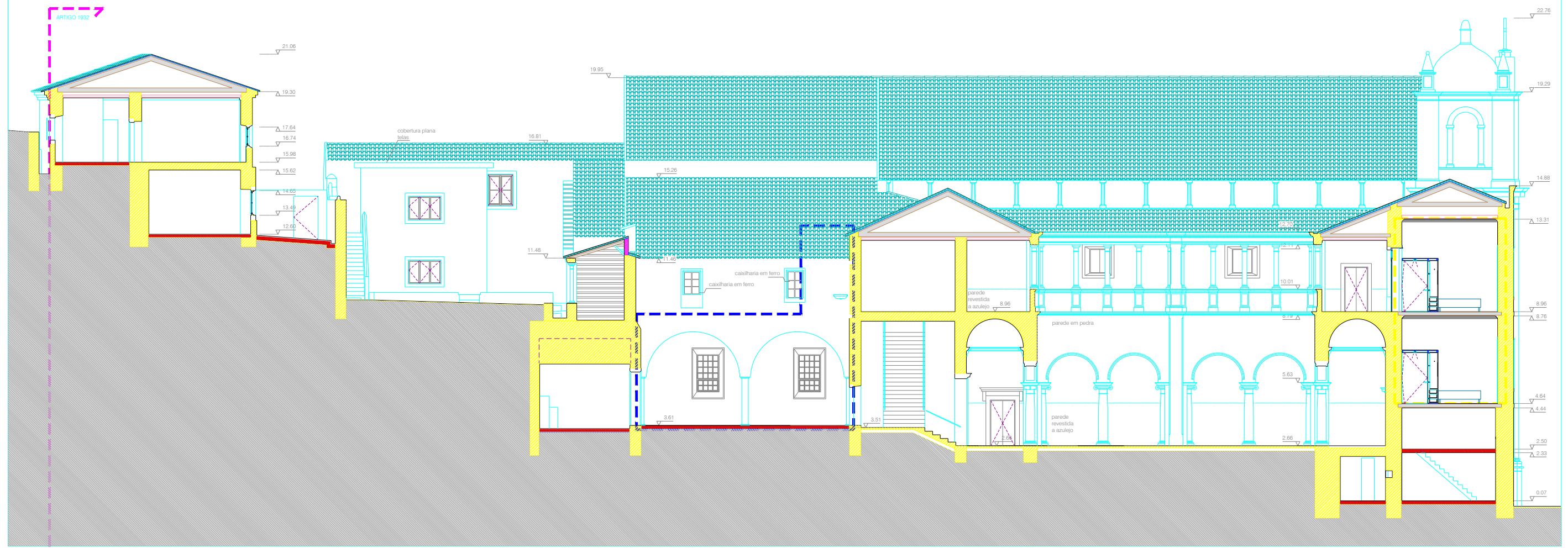

CORES E MATERIAIS:
 fachadas em : reboco e pintadas a branco
 caixilho, beirados, padieiras, soleiras, peitoris, ombreiras e degraus em calcário;
 caixilharias e portas em madeira esmaltada pintadas a branco, e guardas em ferro
 coberturas em : telha lusa em barro vermelho
 tectos exteriores em : reboco e pintados a branco
 excepto quando legendado nas fachadas, coberturas e tectos.

— telhas
— 1ª fase de obras
— 2ª fase de obras
— ARTIGO 1932

■ alvenaria em pedra
■ alvenaria cerâmica
■ betão
■ tabique
■ terreno
■ madeira
■ telha

PERFIL G - PROPOSTA

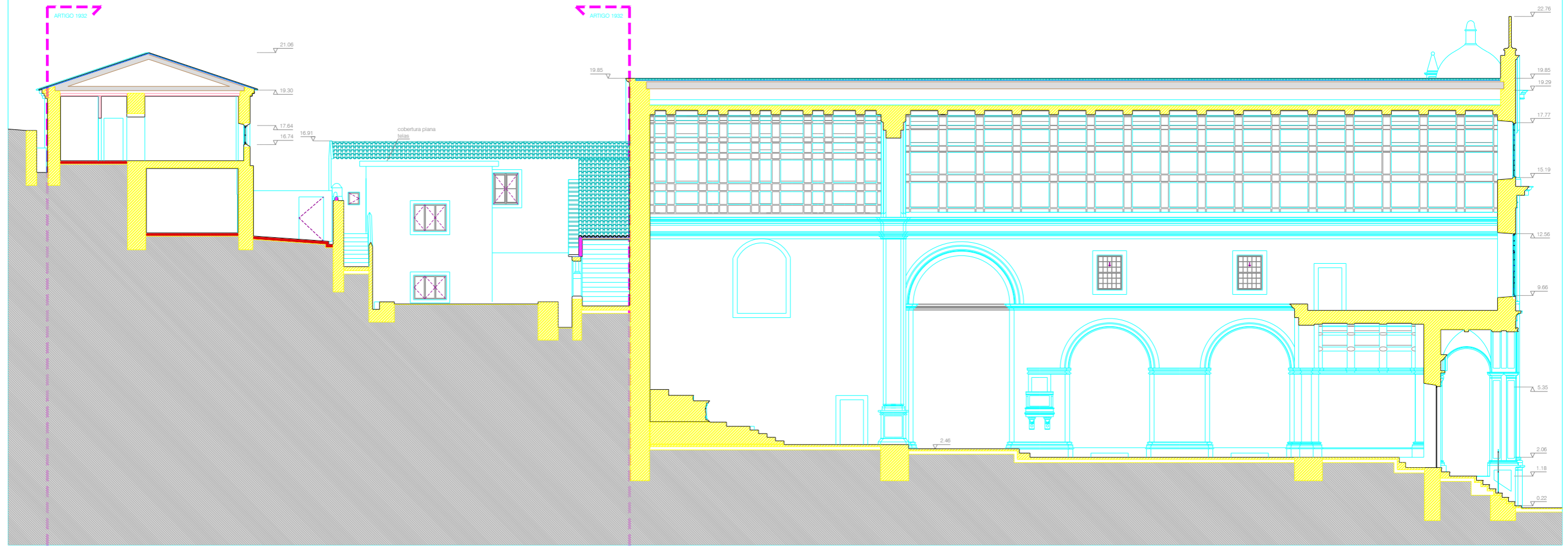

CORES E MATERIAIS:
 fachadas em : reboco e pintadas a branco
 coberturas em : curiais, beirados, padarias, esdeiras, peitoris, ombreiras e degraus em calcário,
 cavilhões e bordas em madeira esmalhada pintadas a branco, e guardas em ferro
 telha lusa em barro vermelho
 tectos exteriores em : reboco e pintados a branco
 excepto quando legendado nas fachadas, coberturas e tectos.

- telhas finas
- 1ª fase de obras
- 2ª fase de obras
- ARTIGO 1932
- alvenaria em pedra
- alvenaria cerâmica
- betão
- tabique
- terreno
- madeira
- telha

PERFIL H - PROPOSTA

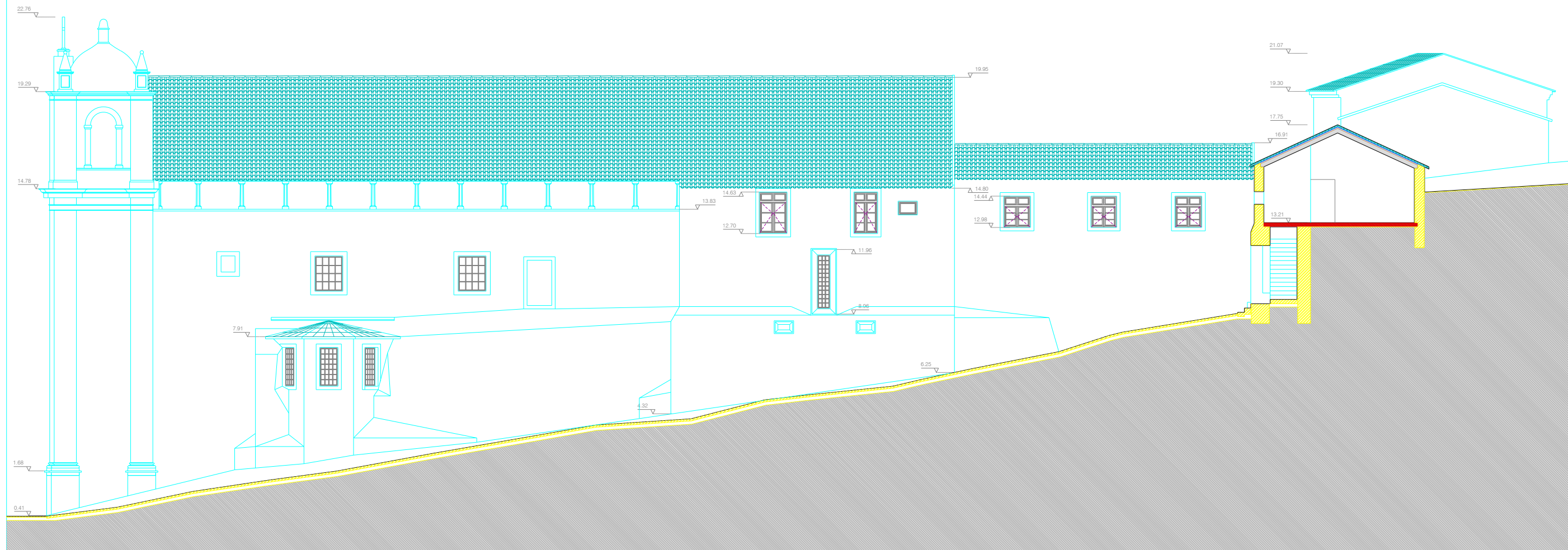

CORES E MATERIAIS:
fachadas em: reboco e pintadas a branco
curvas, beirados, padieiras, soleiras, peitoris, ombreiras e degraus em calcário,
caminhas e portas em madeira esmalçada pintadas a branco, e guardas em ferro
coberturas em: telha lusa em barro vermelho
fictos exteriores em: reboco e pintadas a branco
exceto quando legendado nas fachadas, coberturas e fictos.

- telhas finas
- 1ª fase de obras
- 2ª fase de obras
- ARTIGO 1932
- alvenaria em pedra
- alvenaria cerâmica
- betão
- tabique
- terreno
- madeira
- telha

PERFIL I - PROPOSTA

Desenho n.º 53