

A numeração assinalada nesta planta corresponde à numeração do mapa de trabalhos



Reboco desagregado da base  
Consolidar amostra de reboco



Estrutura 100

Falta levantamento de estrutura a Sul  
Preenchimento de lacunas

|   |                                    |  |                          |
|---|------------------------------------|--|--------------------------|
|  <b>GOVERNO DE PORTUGAL</b><br>DIREÇÃO REGIONAL DE CULTURA DO ALENTEJO | SECRETÁRIO DE ESTADO<br>DA CULTURA | EDIFÍCIO                                       | PROC.                    |
|   |                                    | <b>RUÍNAS ROMANAS DE MIRÓBRIGA</b>             | N. ARQUIVO               |
| PROJECTO  | DESENHOU                           | ESTUDO   | desenho nº.<br><b>VI</b> |
|   |                                    | CONTEM   | escala:                  |
|   |                                    | <b>Zona Comercial (<i>Tabernae, Domus</i>)</b> | data: Maio. 2011         |

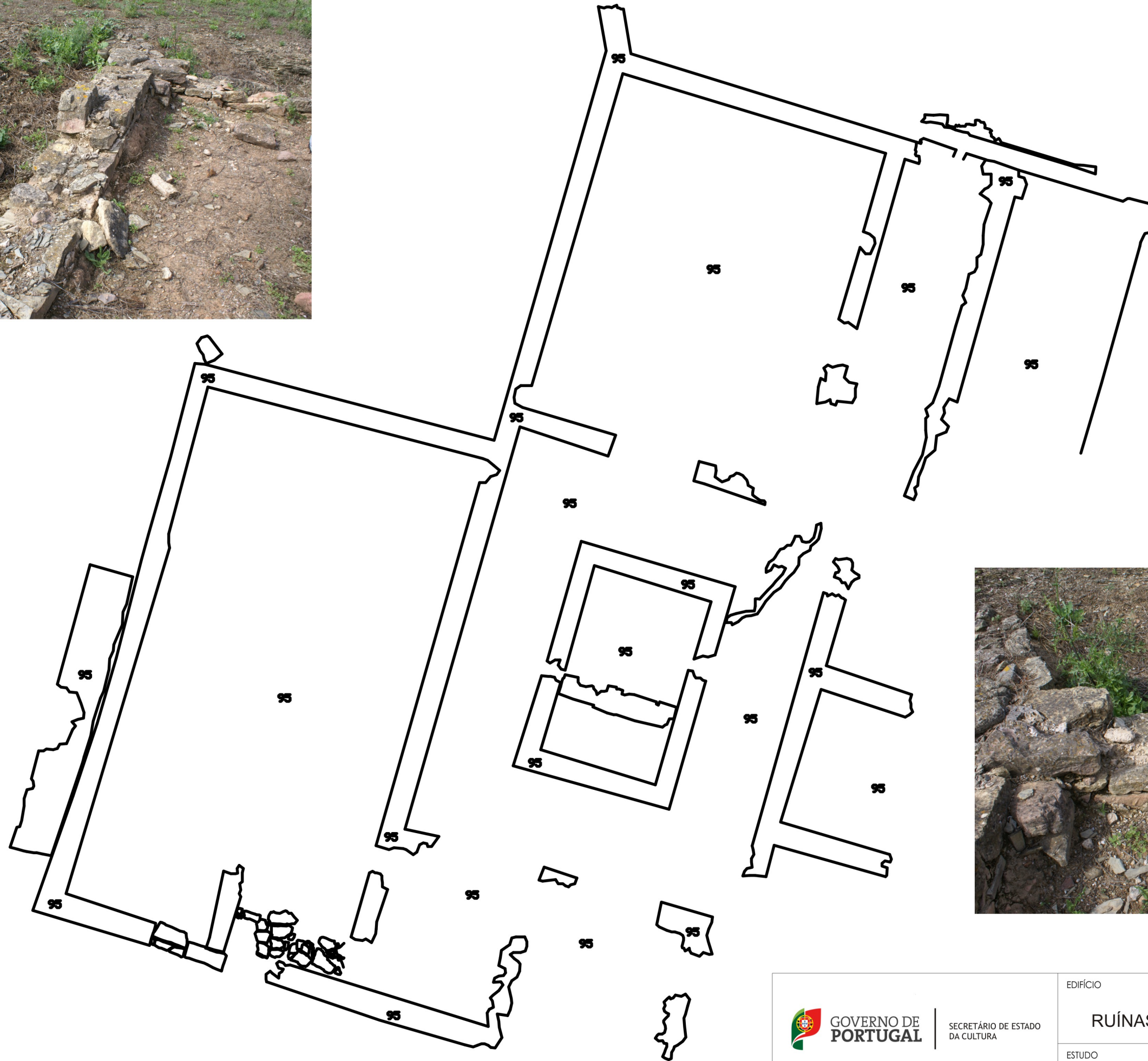

A numeração assinalada nesta planta corresponde à numeração do mapa de trabalhos

|  |   |                         |
|--|---|-------------------------|
|  <b>GOVERNO DE PORTUGAL</b><br>SECRETÁRIO DE ESTADO DA CULTURA<br>DIREÇÃO REGIONAL DE CULTURA DO ALENTEJO | EDIFÍCIO                                | PROC.                   |
|  | <b>RUÍNAS ROMANAS DE MIRÓBRIGA</b>      | N. ARQUIVO              |
| PROJECTO<br><br>DESENHO  | ESTUDO                                  | desenho nº.<br><b>V</b> |
|  | CONTEM                                  | escala:                 |
|  | <b>Zona habitacional (<i>Domus</i>)</b> | data: Maio. 2011        |



A numeração assinalada nesta planta corresponde à numeração do mapa de trabalhos

|  |   |                          |
|--|---|--------------------------|
|  <b>GOVERNO DE PORTUGAL</b><br>SECRETÁRIO DE ESTADO DA CULTURA<br>DIREÇÃO REGIONAL DE CULTURA DO ALENTEJO | EDIFÍCIO  | PROC.                    |
|  | <b>RUÍNAS ROMANAS DE MIRÓBRIGA</b>                    | N. ARQUIVO               |
| PROJECTO<br>DESENHO  | ESTUDO  | desenho nº.<br><b>IV</b> |
|  | CONTEM  | escala:                  |
|  | <b>Zona habitacional (Insulae, Domus, Escadarias)</b> | data: Maio. 2011         |



Muro lateral - Estrutura 101



Calçada - Estrutura 85a

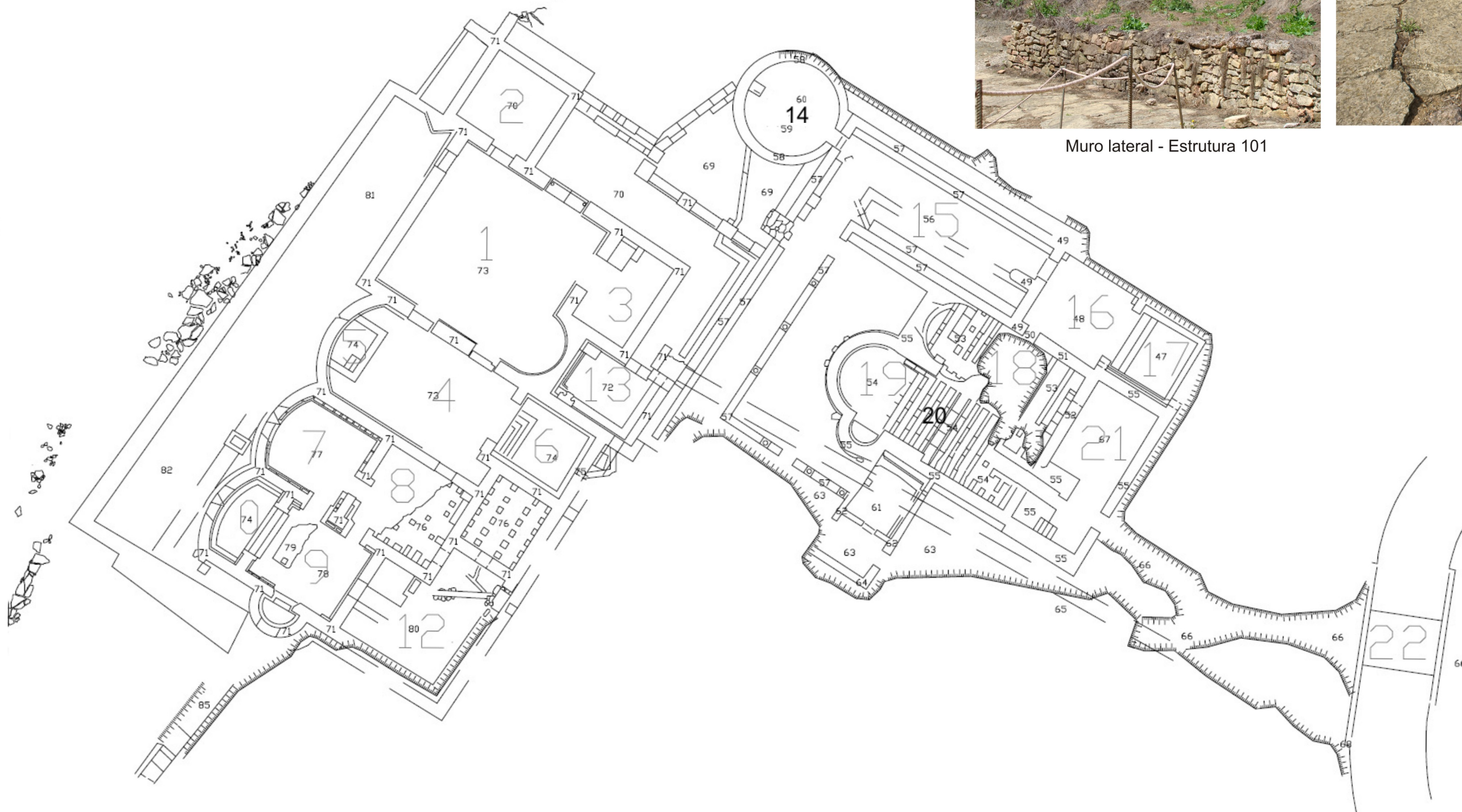

A numeração assinalada nesta planta corresponde à numeração do mapa de trabalhos

|  |                                    |                          |
|--|------------------------------------|--------------------------|
|  <b>GOVERNO DE PORTUGAL</b><br>SECRETÁRIO DE ESTADO DA CULTURA<br>DIREÇÃO REGIONAL DE CULTURA DO ALENTEJO | EDIFÍCIO                           | PROC.                    |
|  | <b>RUÍNAS ROMANAS DE MIRÓBRIGA</b> | N. ARQUIVO               |
| PROJECTO<br>DESENHOU   | ESTUDO                             | desenho nº.<br><b>II</b> |
|  | CONTEM                             | escala:                  |
|  | <b>TERMAS</b>                      | data: Maio. 2011         |

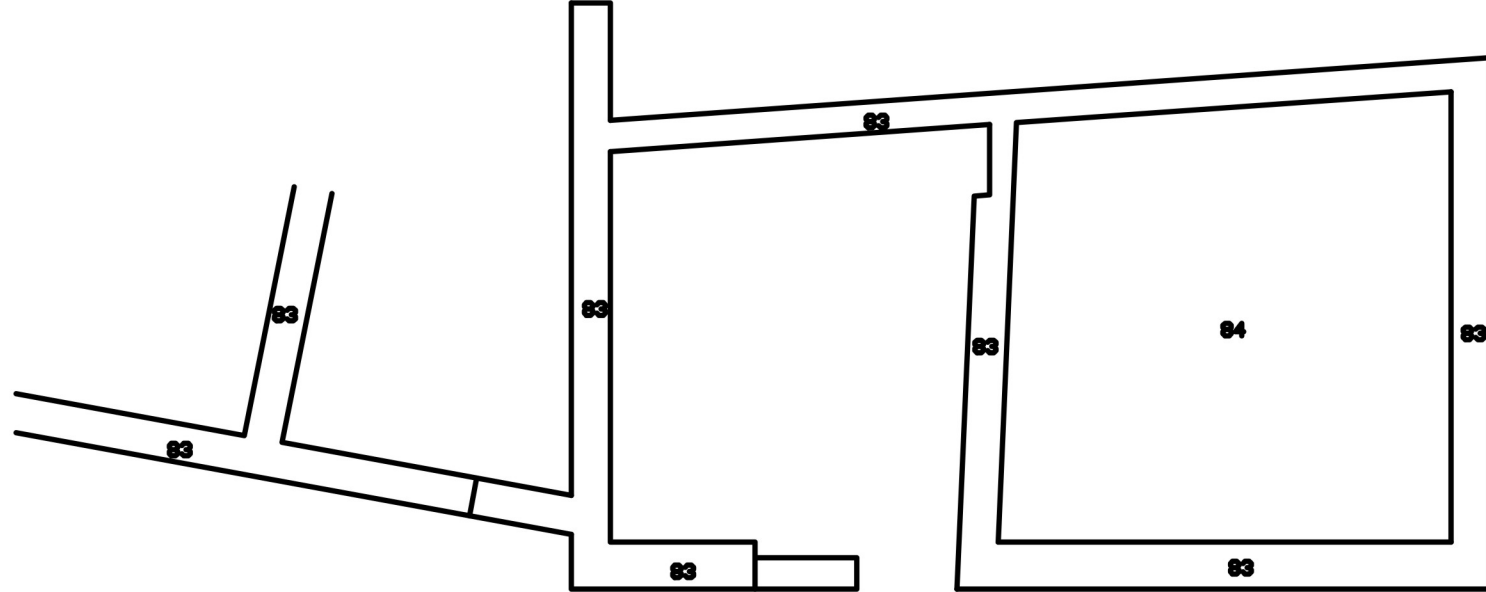

A numeração assinalada nesta planta corresponde à numeração do mapa de trabalhos

|   |                                 |   |                           |
|---|---------------------------------|---|---------------------------|
|  <b>GOVERNO DE PORTUGAL</b><br>DIREÇÃO REGIONAL DE CULTURA DO ALENTEJO | SECRETÁRIO DE ESTADO DA CULTURA | EDIFÍCIO  | PROC.                     |
|   |                                 | <b>RUÍNAS ROMANAS DE MIRÓBRIGA</b>                    | N. ARQUIVO                |
| PROJECTO<br><br>DESENHOU  | ESTUDO                          | CONTEM<br><br><b>Zona Comercial (<i>Tabernae</i>)</b> | desenho n.º<br><b>III</b> |
|   |                                 |   | escala:                   |
|   |                                 |   | data: Maio. 2011          |



Estrutura 102



Rua a oeste do Templo  
Reconstrução de muros que ladeiam a rua  
Consolidação da casa  
Juntas, limpeza

Estrutura 103

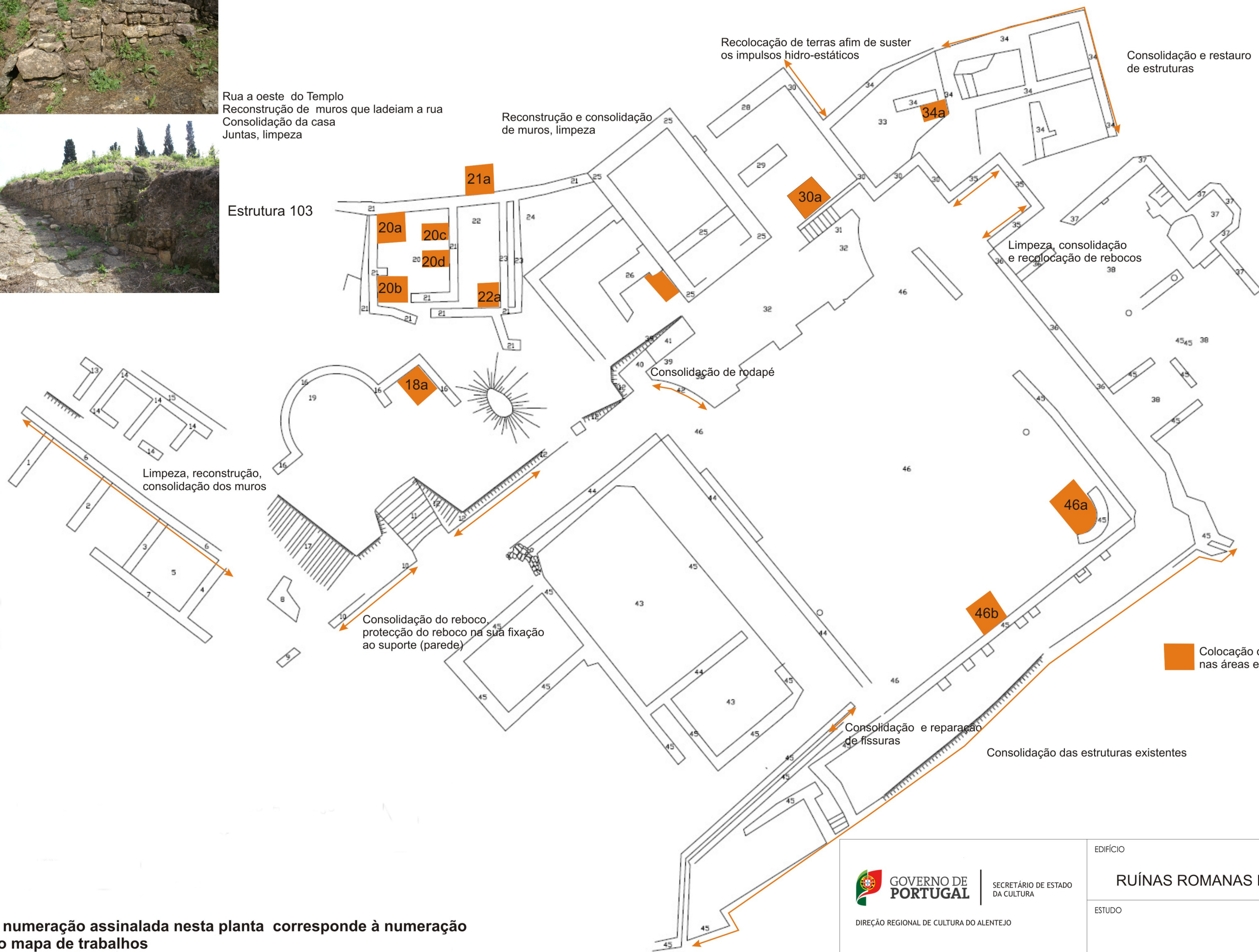

A numeração assinalada nesta planta corresponde à numeração do mapa de trabalhos

|   |  |                             |
|---|--|-----------------------------|
|  <b>GOVERNO DE PORTUGAL</b><br>DIREÇÃO REGIONAL DE CULTURA DO ALENTEJO | EDIFÍCIO<br><b>RUÍNAS ROMANAS DE MIRÓBRIGA</b> | PROC.<br>N. ARQUIVO         |
|   | ESTUDO<br><b>FORUM</b>                         | desenho nº.<br><b>I</b>     |
| PROJECTO<br>DESENHOU  | CONTEM<br><b>FORUM</b>                         | escala:<br>data: Maio. 2011 |