

INSTITUTO PORTUGUÊS DO PATRIMÓNIO ARQUITECTÓNICO E ARQUEOLÓGICO
 IGREJA E CONVENTO DE VILAR DE FRADES
 BARCELOS
 REPARAÇÃO DE COBERTURAS DAS ALAS LATERAIS
 PRIMEIRA FASE

ALA SUL

1. PAREDE DE GRANITO — A CONSOLIDAR NA SEGUNDA FASE
2. LINTEL DE BETÃO-EXISTENTE
3. PLACA DE AGLOMERADO NEGRO DE CORTIÇA
4. TELHA PORTUGUESA DO TIPO — MENDES GODINHO
5. CAIXA DE AR
6. PLACAS DE ROOFMATE-SL-0,03
7. VIGA DE MADEIRA DE CASTANHO (NOVA OU A RECUPERAR)
8. CALEIRA EM COBRE COM DESENVOLVIMENTO SOB A TELHA
9. RALO DE PINHA
10. SANCA DE ILUMINAÇÃO EM MADEIRA E VIDRO A EXECUTAR NA SEGUNDA FASE
11. TUBO DE QUEDA EM COBRE COM FORQUILHA
12. PRESILHA DE FIXAÇÃO
13. SANCA DE ILUMINAÇÃO EM MADEIRA DE CASTANHO A EXECUTAR NA SEGUNDA FASE
14. SANCA DE ILUMINAÇÃO EM MADEIRA DE CASTANHO A EXECUTAR NA SEGUNDA FASE
15. RIPAS DE MADEIRA DE CASTANHO COM 0,03 X 0,06
16. FORRO DE MADEIRA DE CASTANHO (MACHEADO)
17. TELHA DE BEIRAL DO TIPO — MENDES GODINHO
18. TELHA DE CUMIEIRA ARGAMASSADA DO TIPO — MENDES GODINHO
19. SANCA DE ILUMINAÇÃO EM MADEIRA DE CASTANHO A EXECUTAR NA SEGUNDA FASE
20. TELA DO TIPO HIDROSTAN 10
21. VIGA DE CASTANHO-SUPORTE INTERMÉDIO (NOVA OU A RECUPERAR)
22. VIGA EXISTENTE EM BETÃO ARMADO

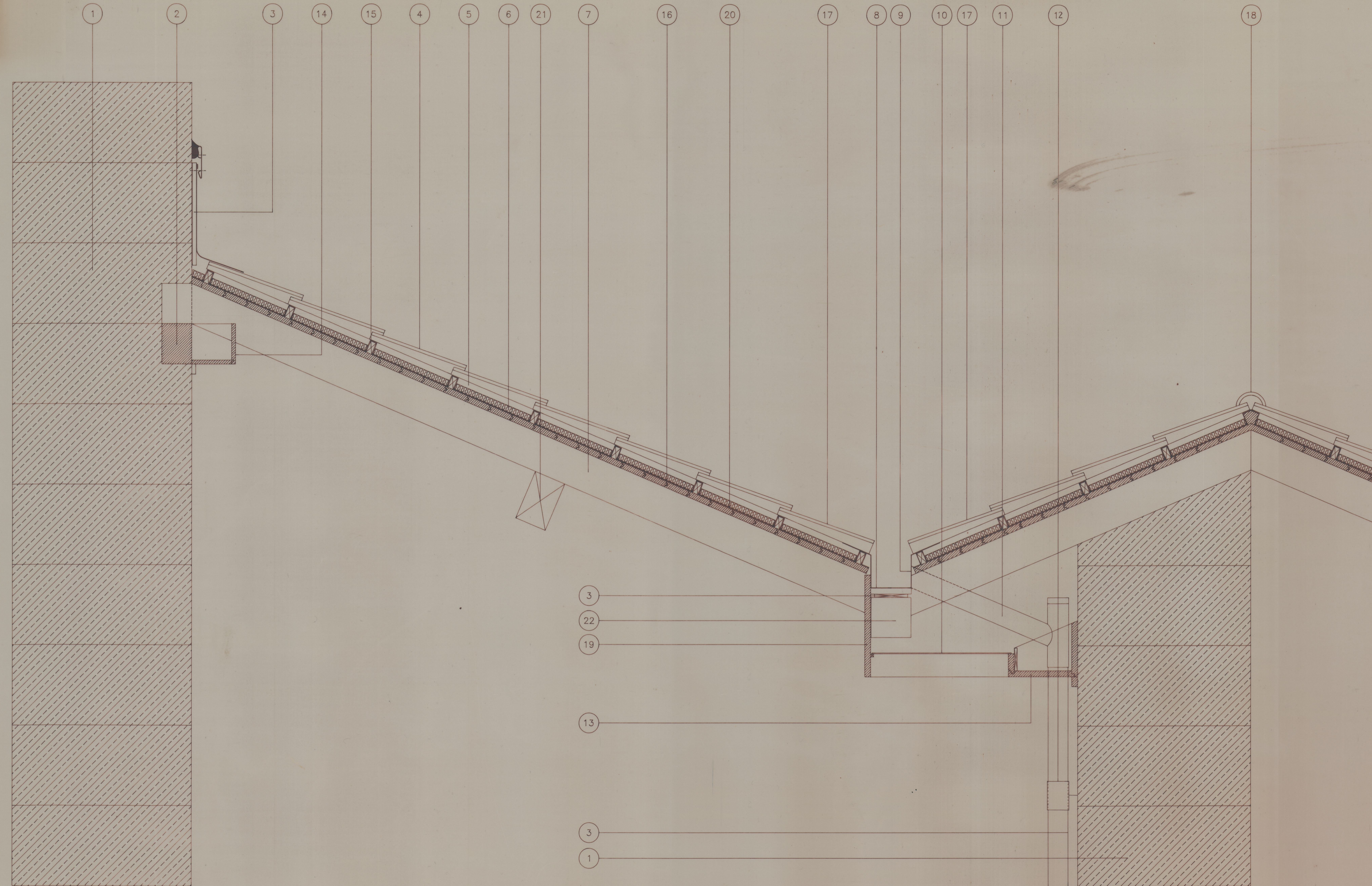

Alameda Sul
 31.1.13