

NOTA: O PRESENTE DESENHO NÃO SERVE PARA EXECUÇÃO DE OBRA

 GOVERNO DE PORTUGAL SECRETARIA DE ESTADO DA CULTURA Direcção Regional de Cultura do Alentejo	EDIFÍCIO PAÇO DOS HENRIQUES CAPELA DE N.ª S.ª DA CONCEIÇÃO E JARDINS ALCÁÇOVAS - VIANA DO ALENTEJO	PROC. N.º ARQUIVO
	ESTUDO projecto de reutilização PAÇO DOS HENRIQUES	desenho nº A01se
COMEM. CÂMARA MUNICIPAL DE VIANA DO ALENTEJO	existente planta de Localização	escala: 1/500 data: Maio, 2011

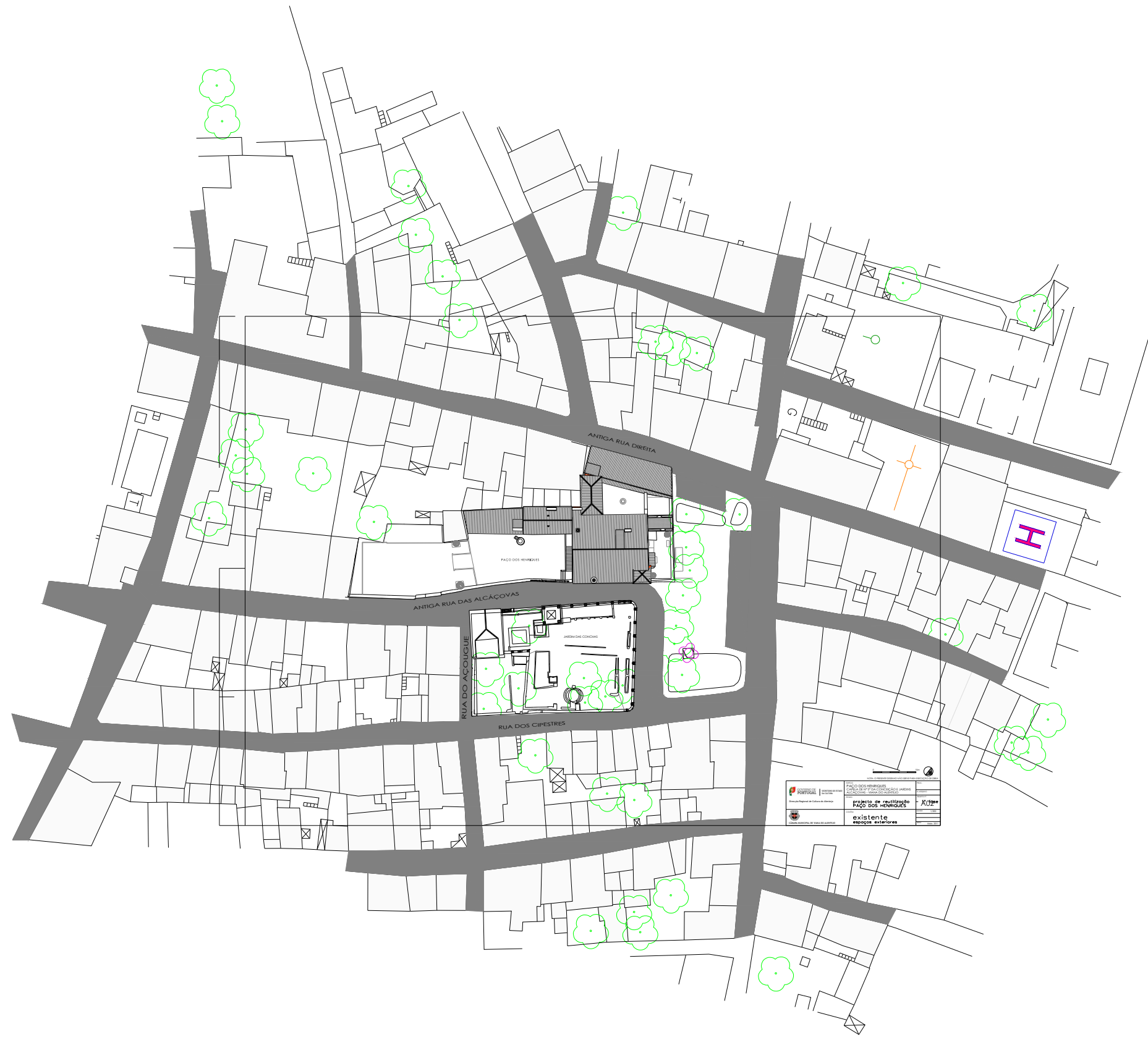

MUNICÍPIO DE NATAL SECRETARIA MUNICIPAL DE PLANEJAMENTO E GESTÃO URBANA	PROJETO DE REABILITAÇÃO PALÇO DOS HERÓIS	X/12m
GOVERNO DO ESTADO DO RIO GRANDE DO NORTE SECRETARIA DE ESTADO DE PLANEJAMENTO E GESTÃO URBANA	PROJETO DE REABILITAÇÃO PALÇO DOS HERÓIS	existente espaços exteriores

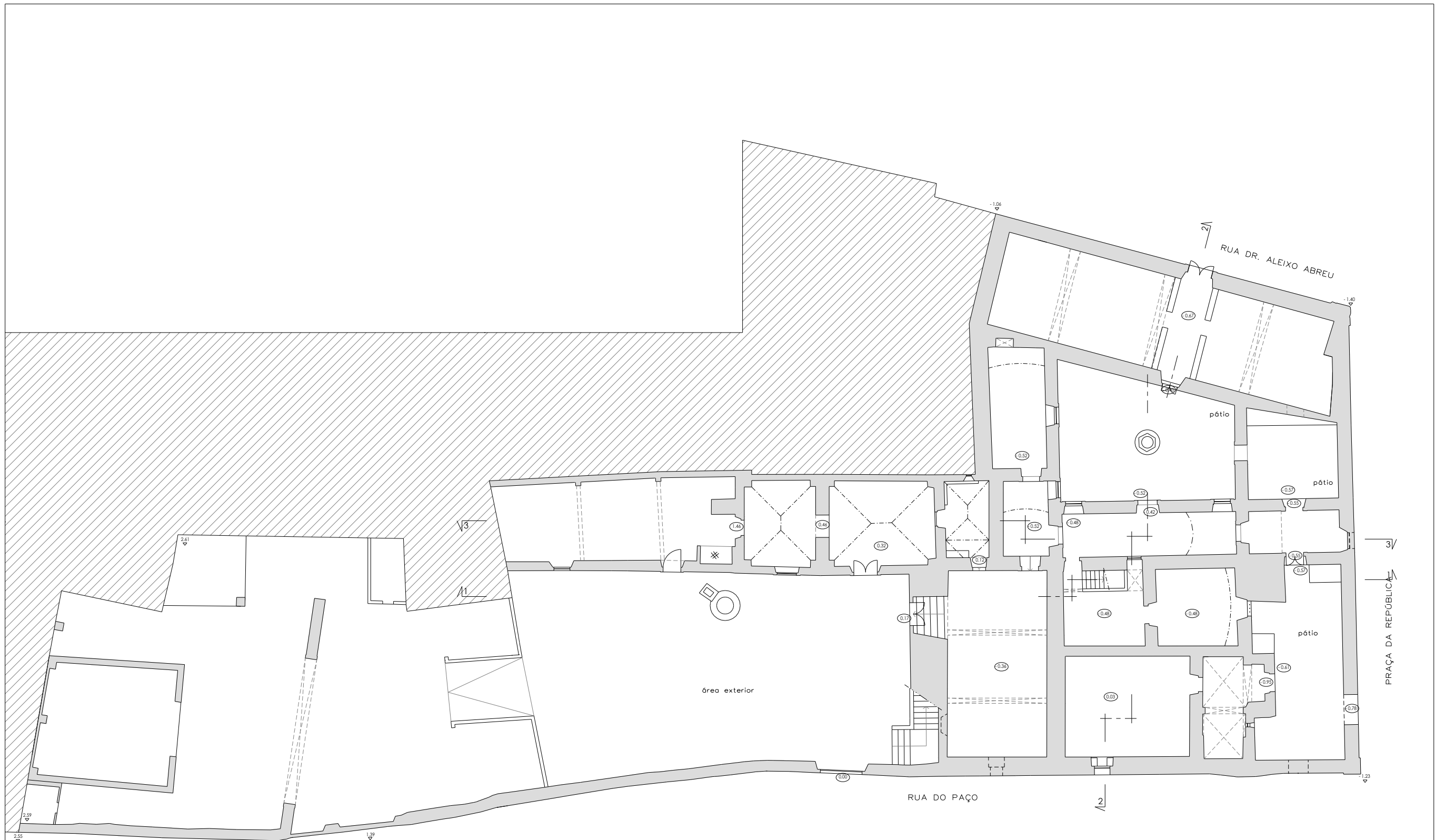

ÁREA DE CONSTRUÇÃO

Edifício principal	660.10m ²
Área exterior	709.55m ²
Anexos	64.45m ²



NOTA: PARA EXECUÇÃO CONFIRMAR MEDIDAS EM OBRA

0.35 COTAS DE INTERIOR
-0.78 COTAS EXTERIORES

 GOVERNO DE PORTUGAL SECRETÁRIO DE ESTADO DA CULTURA Direção Regional de Cultura do Alentejo	PAÇO DOS HENRIQUES CAPELA DE N.ª S.ª DA CONCEIÇÃO E JARDINS ALCÁÇOVAS - VIANA DO ALENTEJO	PROJ. Nº ARQUIVO
	ESTUDO projecto de reutilização PAÇO DOS HENRIQUES	A'003
 CÂMARA MUNICIPAL DE VIANA DO ALENTEJO	CONTEMA EXISTENTE PLANTA DO PISO 1	escala: 1/100 data: Maio, 2011





ÁREA DE CONSTRUÇÃO
 Edifício principal660,10m²
 Área exterior709,55m²
 Anexos 64,45m²



NOTA: PARA EXECUÇÃO CONFIRMAR MEDIDAS EM OBRA

6.30 COTAS DE INTERIOR

 GOVERNO DE PORTUGAL SECRETARIA DE ESTADO DA CULTURA Direcção Regional de Cultura do Alentejo	PAÇO DOS HENRIQUES CAPELA DE N.ª S.ª DA CONCEIÇÃO E JARDINS ALCÁÇOVAS - VIANA DO ALENTEJO	PROC. N.º ARQUIVO
	ESTUDO projecto de reutilização PAÇO DOS HENRIQUES	desenho nº A'004
 CÂMARA MUNICIPAL DE VIANA DO ALENTEJO	CONTEM EXISTENTE PLANTA DO PISO INTERMEDIÁRIO	Maio, 2011

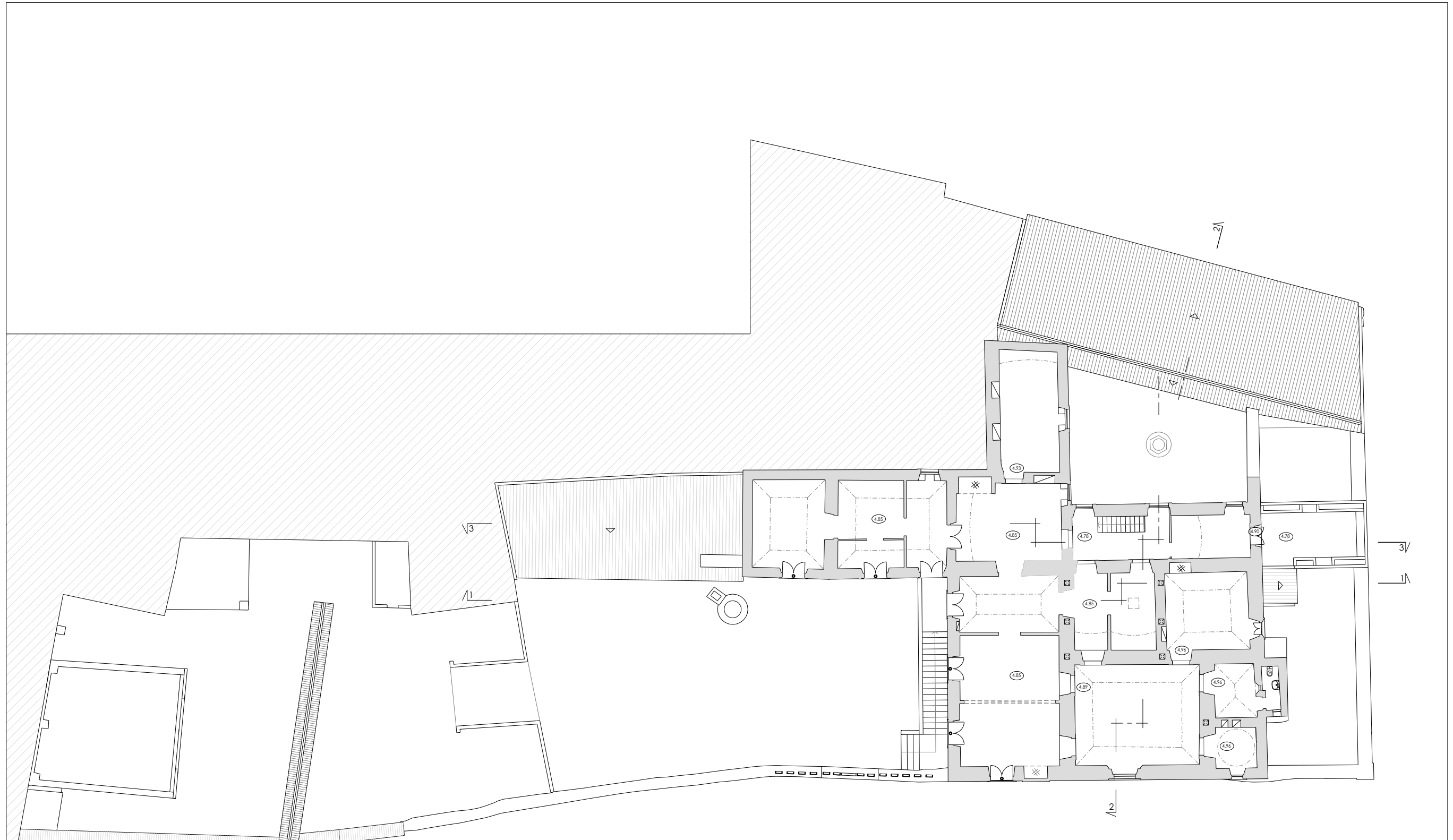



ÁREA DE CONSTRUÇÃO
 Edifício principal660,10m²
 Área exterior709,55m²
 Anexos 64,45m²





NOTA: PARA EXECUÇÃO CONFIRMAR MEDIDAS EM OBRA

0,30 COTAS DE INTERIOR

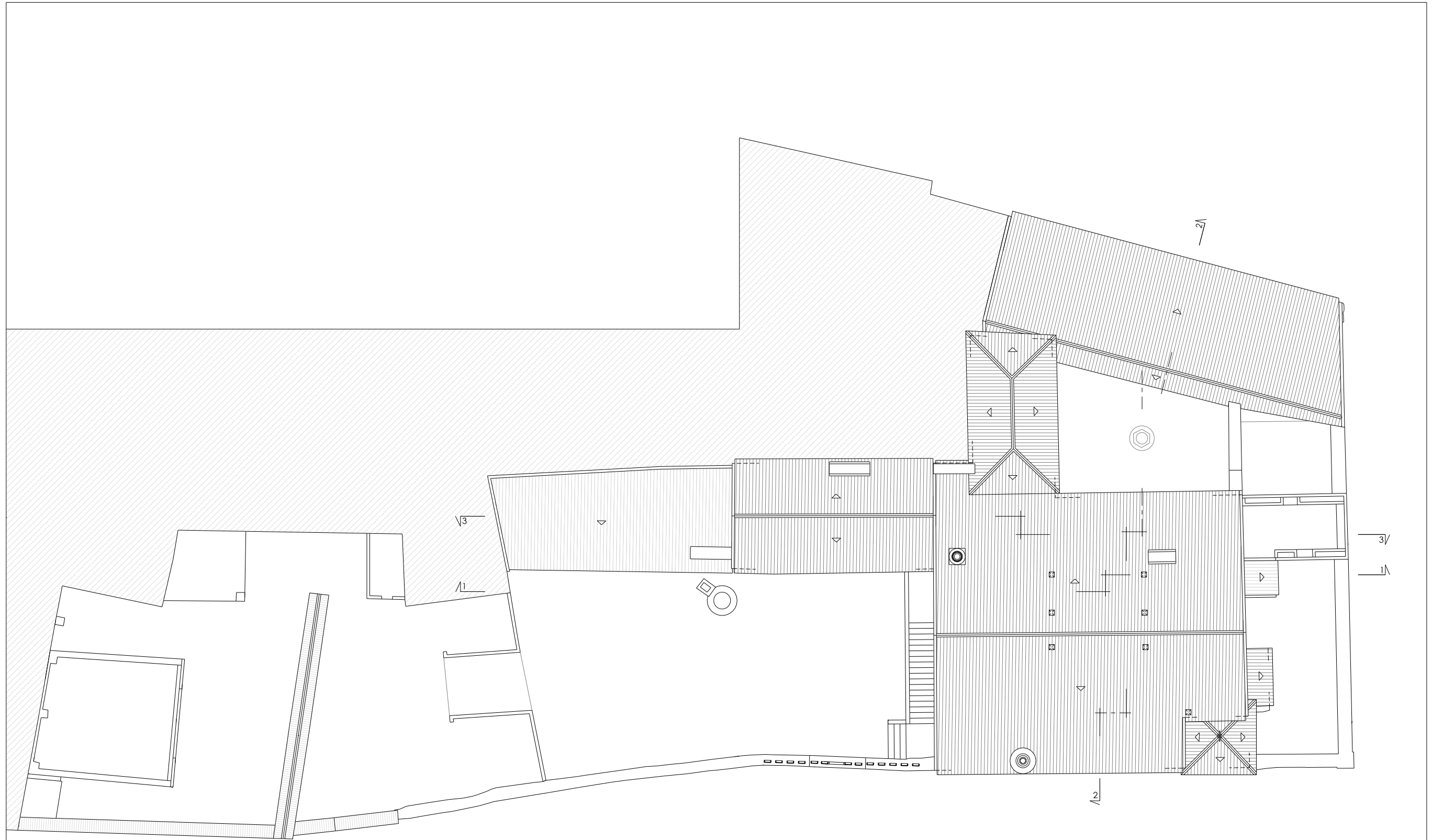
 GOVERNO DE PORTUGAL SECRETÁRIO DE ESTADO DA CULTURA Direcção Regional de Cultura do Alentejo	PAÇO DOS HENRIQUES CAPELA DE N.ª S.ª DA CONCEIÇÃO E JARDINS ALCÁÇOVAS - VIANA DO ALENTEJO	PROC. N.º ARQUIVO Desenho nº A'005
	ESTUDO projecto de reutilização PAÇO DOS HENRIQUES	ESCALA: 1/100 DATA: Maio, 2011
 CÂMARA MUNICIPAL DE VIANA DO ALENTEJO	CONTEM: EXISTENTE PLANTA DO PISO 2	



NOTA: PARA EXECUÇÃO CONFIRMAR MEDIDAS EM OBRA

 GOVERNO DE PORTUGAL SECRETARIA DE ESTADO DA CULTURA Direcção Regional de Cultura do Alentejo	PAÇO DOS HENRIQUES CAPELA DE N.ª S.ª DA CONCEIÇÃO E JARDINS ALCÁÇOVAS - VIANA DO ALENTEJO	PROC. N.º ARQUIVO
	ESTUDO projecto de reutilização PAÇO DOS HENRIQUES	Direcção nº A°006
 CÂMARA MUNICIPAL DE VIANA DO ALENTEJO	CONTEM EXISTENTE PLANTA DA COBERTURA	ESCALA: 1/100 DATA: Maio, 2011



ALÇADO FRENTE





CORTE 1 - 1



NOTA: PARA EXECUÇÃO CONFIRMAR MEDIDAS EM OBRA

1:23 COTAS ALMÉRICAS

 GOVERNO DE PORTUGAL Direcção Regional de Cultura do Alentejo	SECRETÁRIO DE ESTADO DA CULTURA projecto de reutilização PAÇO DOS HENRIQUES	PROC. N.º ARGUMENTO
		ESTUDO desenho n.º A'007
 CÂMARA MUNICIPAL DE VIANA DO ALENTEJO	CONTEÚDO EXISTENTE ALÇADO FRENTE E CORTE	escala: 1/100 data: Maio, 2011



ALÇADO ESQUERDO

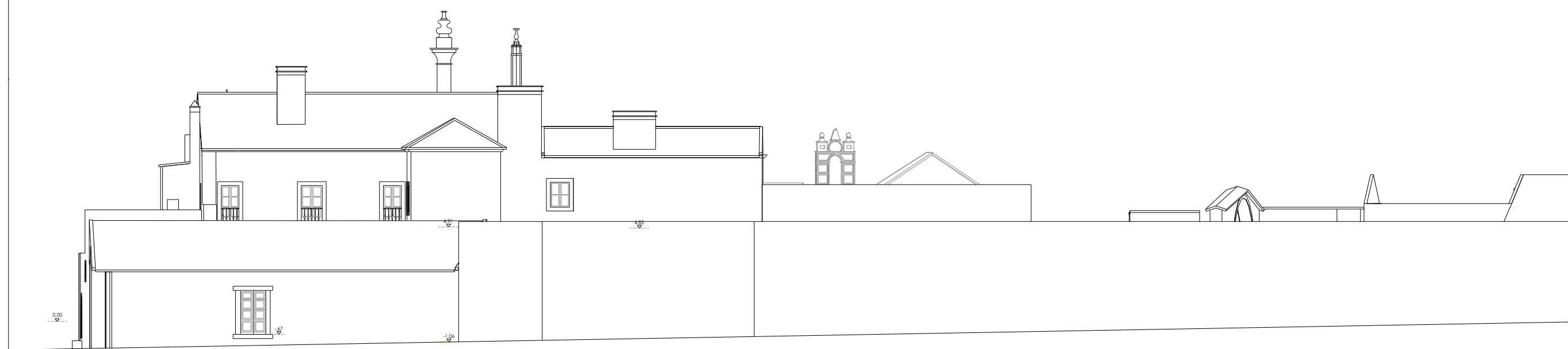



ALÇADO ESQUERDO



NOTA: PARA EXECUÇÃO CONFIRMAR MEDIDAS EM OBRA

-1/23 COTAS ALTIMÉRICAS

 GOVERNO DE PORTUGAL SECRETÁRIO DE ESTADO DA CULTURA Direcção Regional de Cultura do Alentejo	PAÇO DOS HENRIQUES CAPELA DE N.ª S.ª DA CONCEIÇÃO E JARDINS ALCÁÇOVAS - VIANA DO ALENTEJO	PROC. N.º ARQUIVO
	ESTUDO projecto de reutilização PAÇO DOS HENRIQUES	desenho nº A'008
 CÂMARA MUNICIPAL DE VIANA DO ALENTEJO	CONTEM EXISTENTE ALÇADOS LATERAIS	escala: 1/100 data: Maio, 2011



CORTE 3 - 3

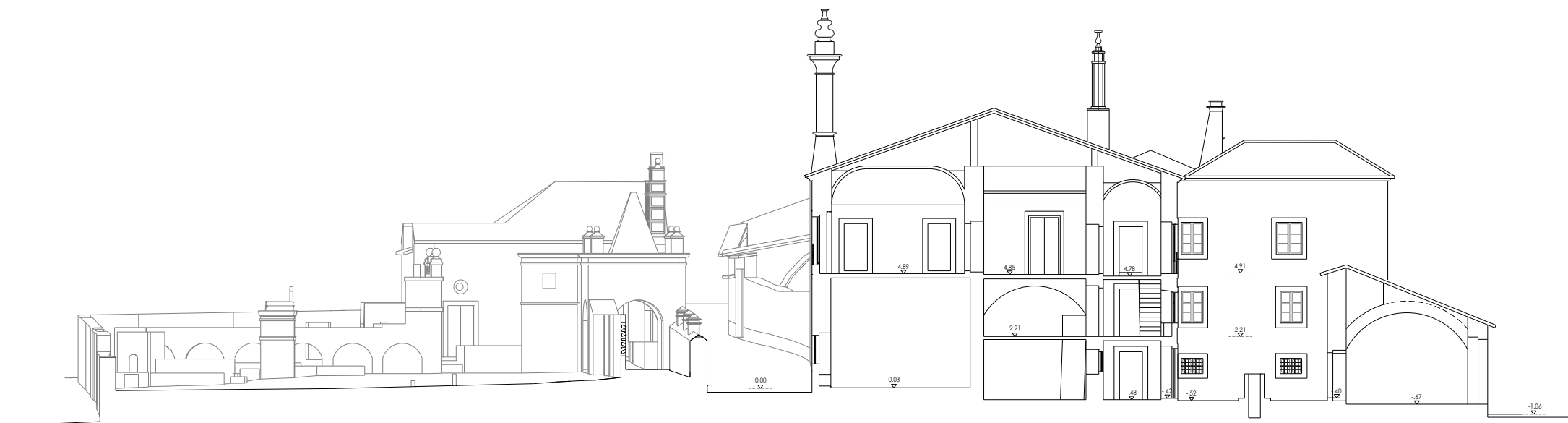



CORTE 2 - 2



NOTA: PARA EXECUÇÃO CONFIRMAR MEDIDAS EM OBRA

1:33 COTAS ALTIMÉRICAS

 GOVERNO DE PORTUGAL SECRETARIADO DE ESTADO DA CULTURA Direcção Regional de Cultura do Alentejo	PAÇO DOS HENRIQUES CAPELA DE N.ª S.ª DA CONCEIÇÃO E JARDINS ALCÁÇOVAS - VIANA DO ALENTEJO	PROC. N.º ARQUIVO desenho nº.
	ESTUDO projecto de reutilização PAÇO DOS HENRIQUES	A'009
 CÂMARA MUNICIPAL DE VIANA DO ALENTEJO	CONTEÚDO EXISTENTE CORTES 2-2 E 3-3	escala: 1/100 data: Maio, 2011

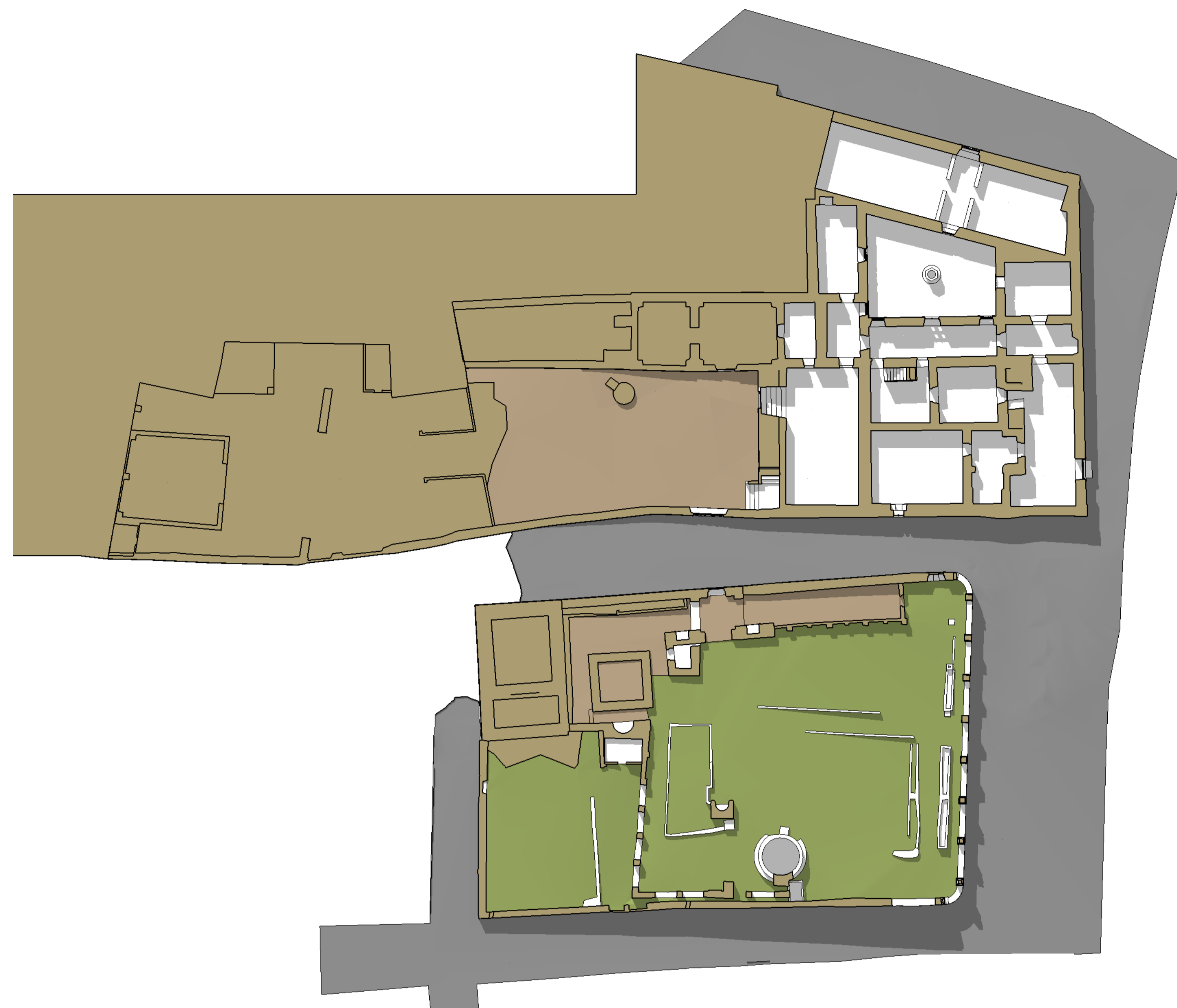

PLANTA DO PISO 1

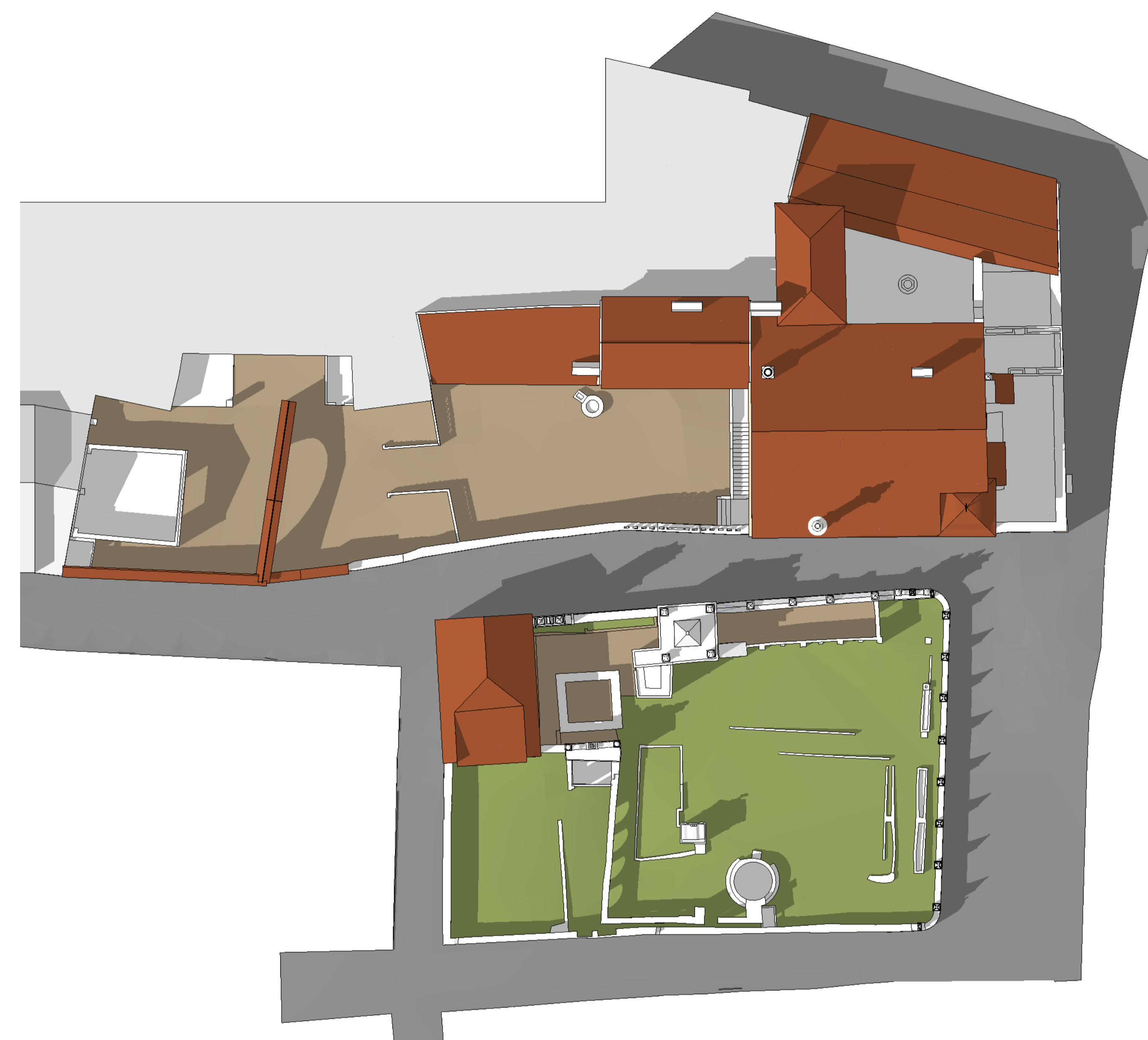

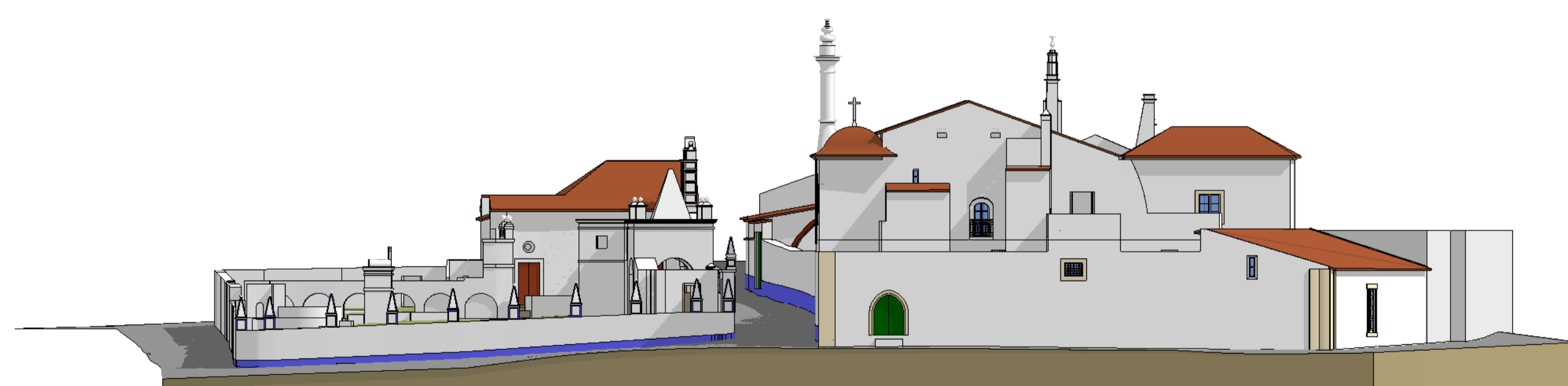

PLANTA DO PISO INTERMÉDIO

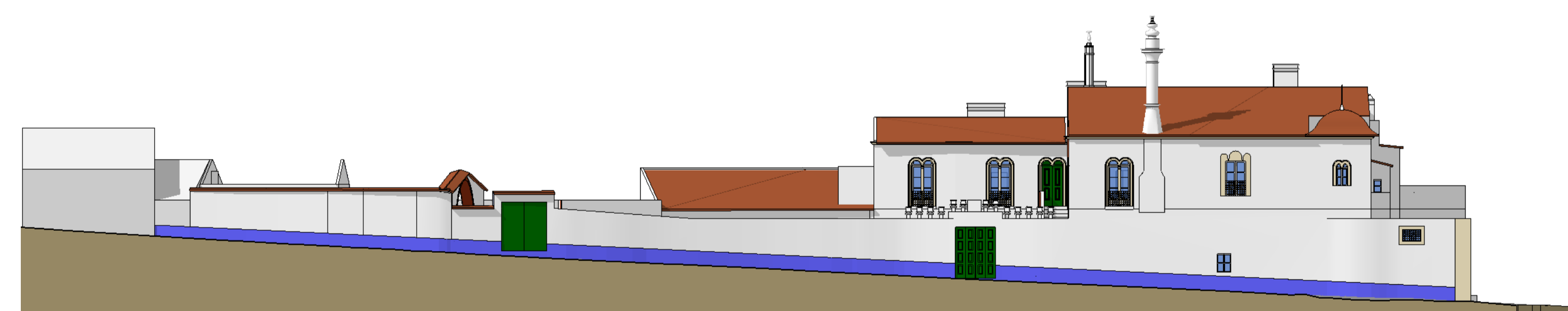

ALÇADO FRENTE



ALÇADO LATERAL ESQUERDO

 GOVERNO DE PORTUGAL SECRETÁRIO DE ESTADO DA CULTURA DIRECÇÃO REGIONAL DE CULTURA DO ALENTEJO	EDIFÍCIO: PAÇO DOS HENRIQUES CAPELA DE N.ª S.ª DA CONCEIÇÃO E JARDINS ALCÁÇOVAS - VIANA DO ALENTEJO	Proc.: Arq.º arquivo: Desenho nº:
	Estudo: PROJECTO DE REUTILIZAÇÃO - 1.ª FASE PAÇO DOS HENRIQUES	escala:
 CÂMARA MUNICIPAL DE VIANA DO ALENTEJO	Contém: EXISTENTE MODELAÇÃO EM 3D	data:

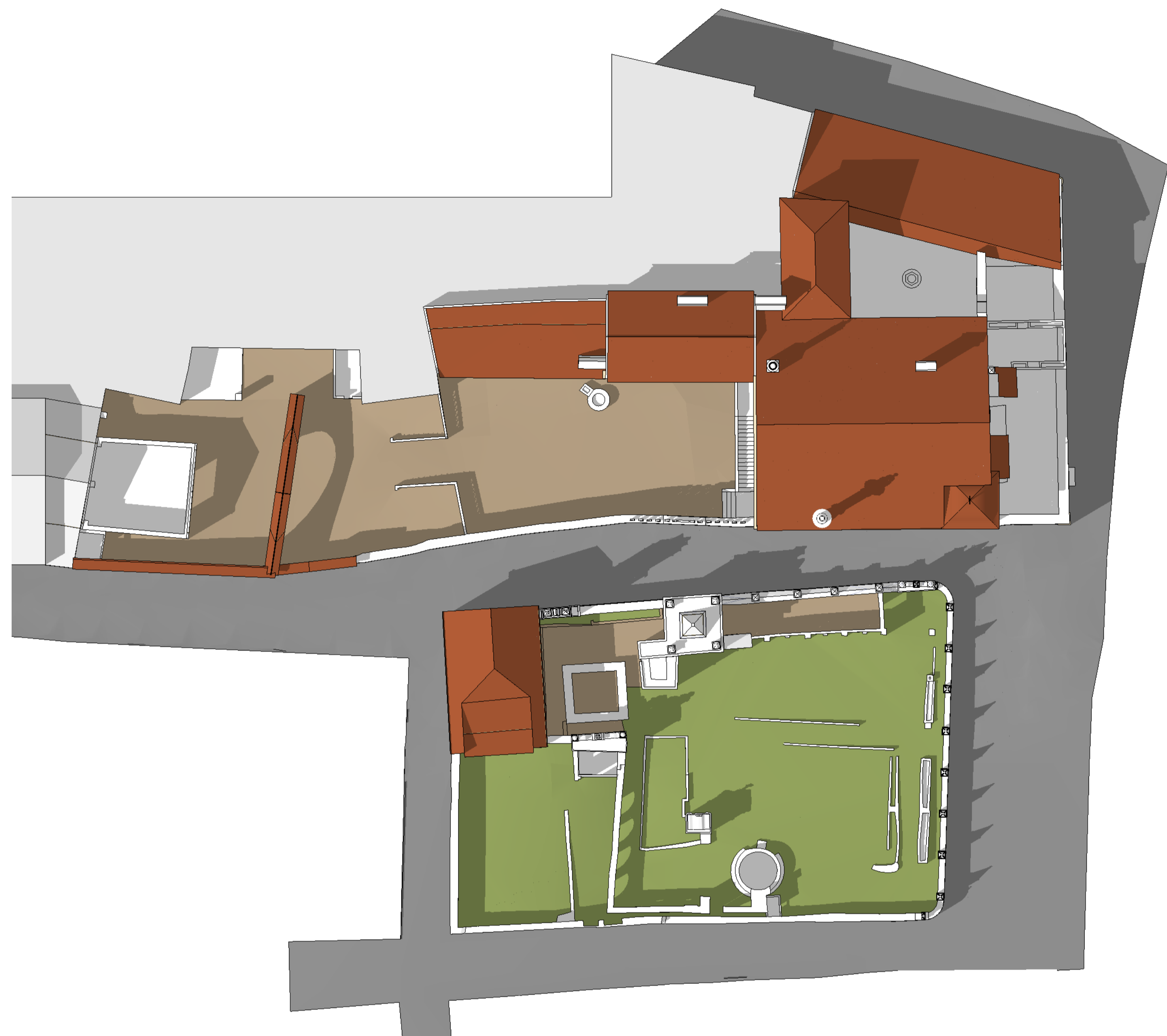

PLANTA DO PISO 2

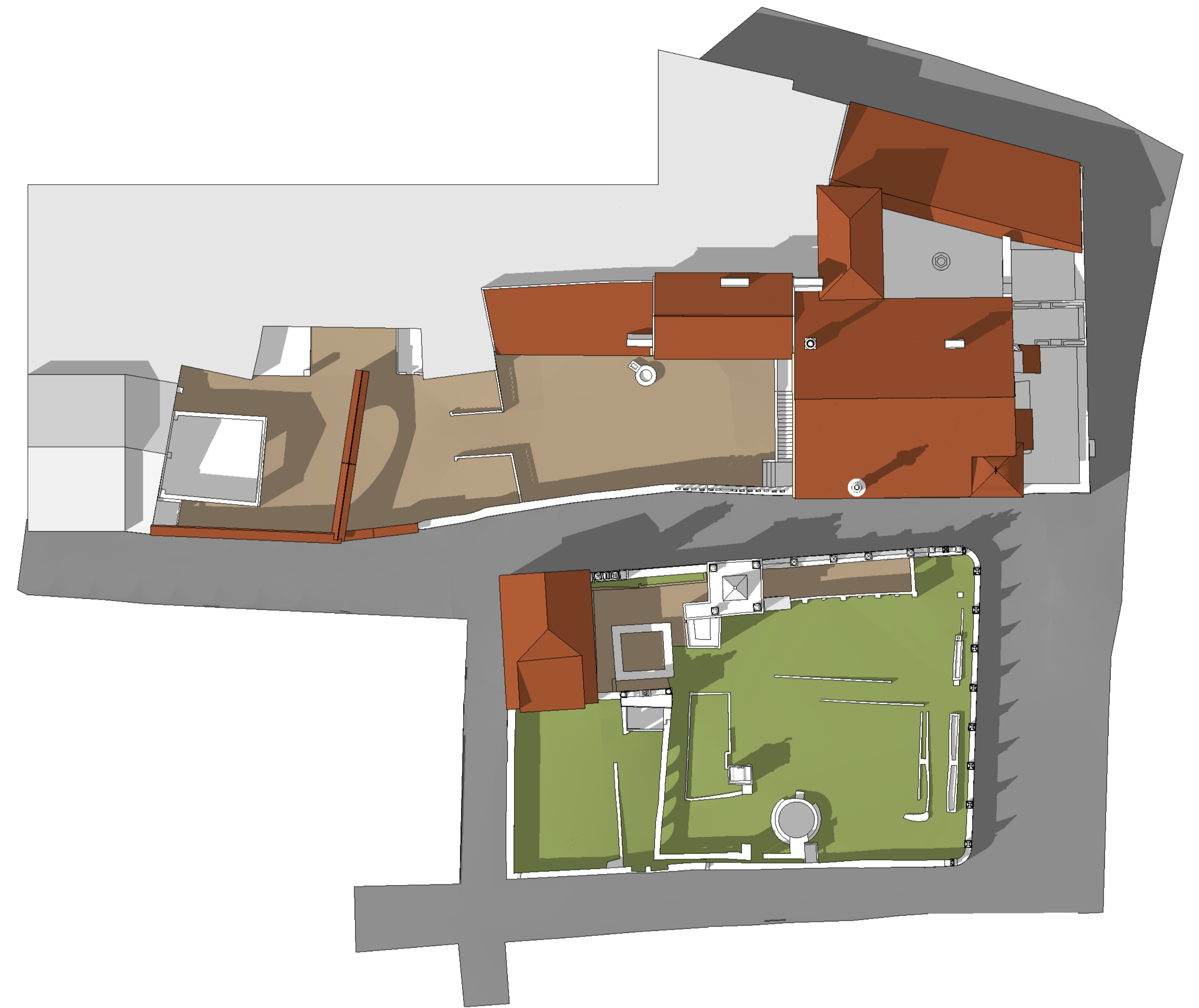

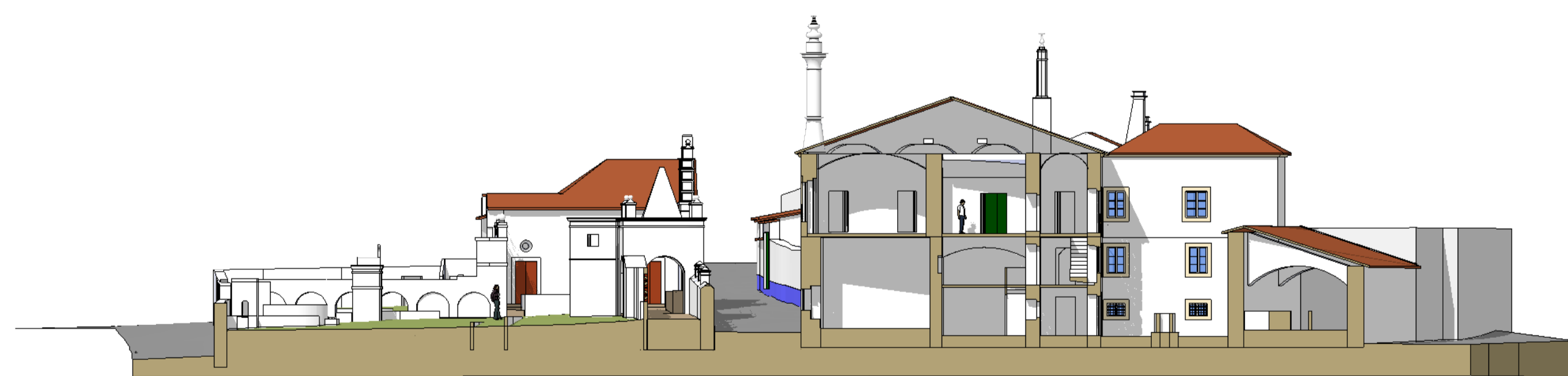

PLANTA DA COBERTURA

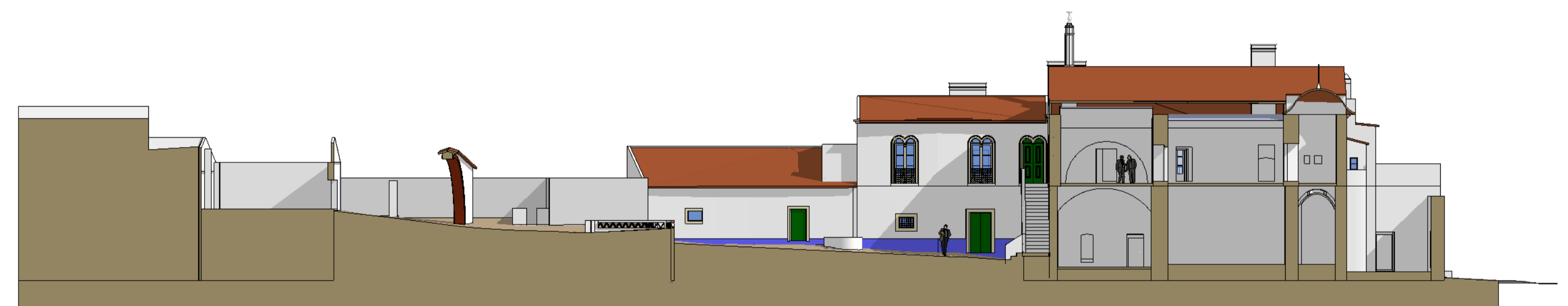

CORTE 1-1



CORTE 2-2

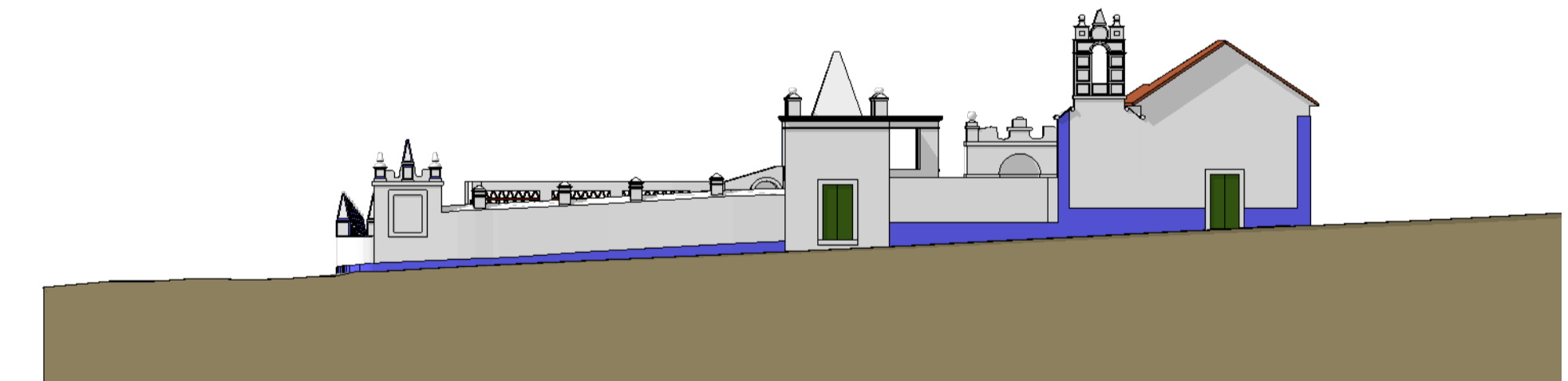
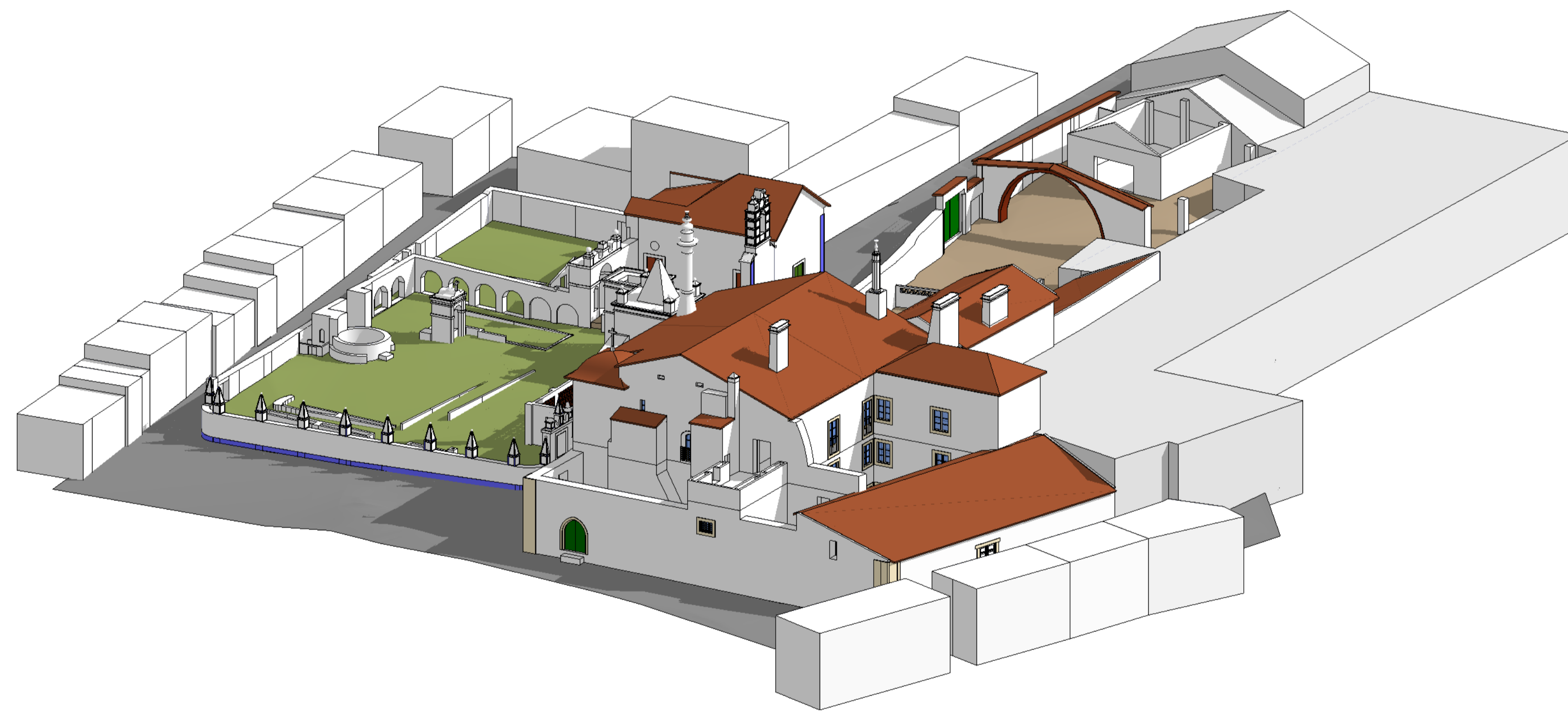
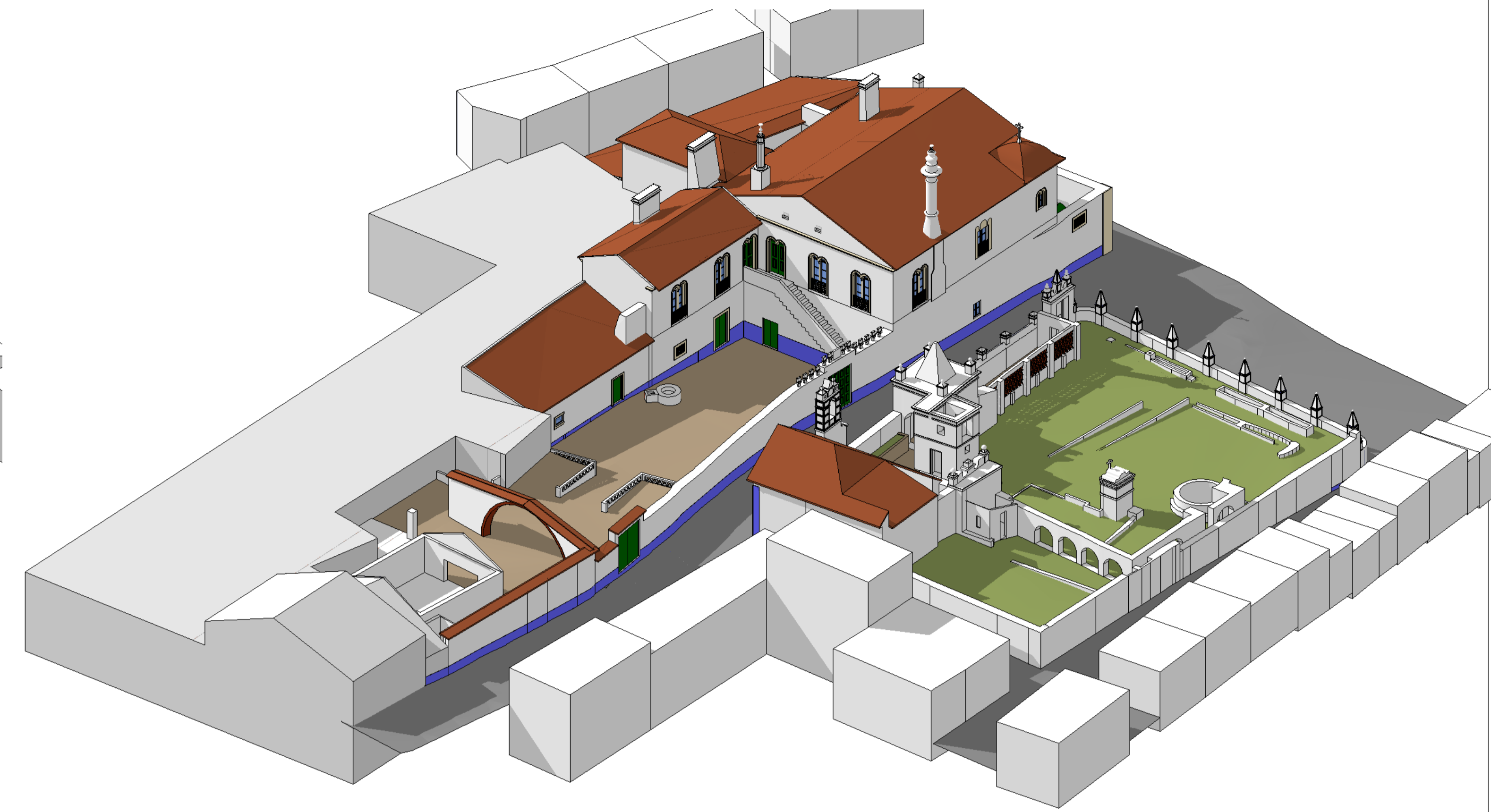
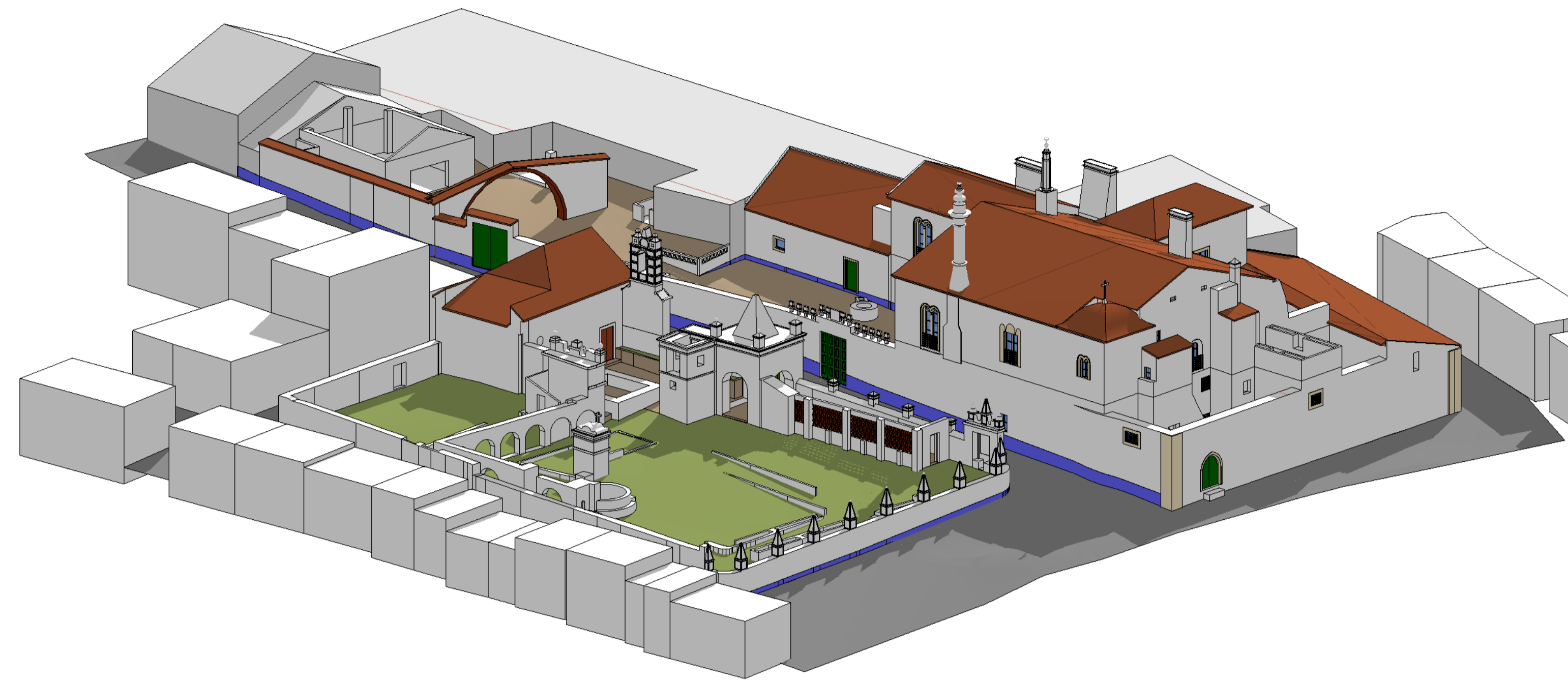

 GOVERNO DE PORTUGAL Secretário de estado da cultura Direcção Regional de Cultura do Alentejo	EDIFÍCIO: PAÇO DOS HENRIQUES CAPELA DE N.ª S.ª DA CONCEIÇÃO E JARDINS ALCÁÇOVAS - VIANA DO ALENTEJO Estudo: PROJECTO DE REUTILIZAÇÃO - 1.ª FASE PAÇO DOS HENRIQUES	Proc.: n.º arquivo: Desenho nº:
		A 011 Escala: Data: MAIO 2011
 CÂMARA MUNICIPAL DE VIANA DO ALENTEJO	Contém: EXISTENTE MODERNAÇÃO EM 3D	



ALÇADO LATERAL DO JARDIM







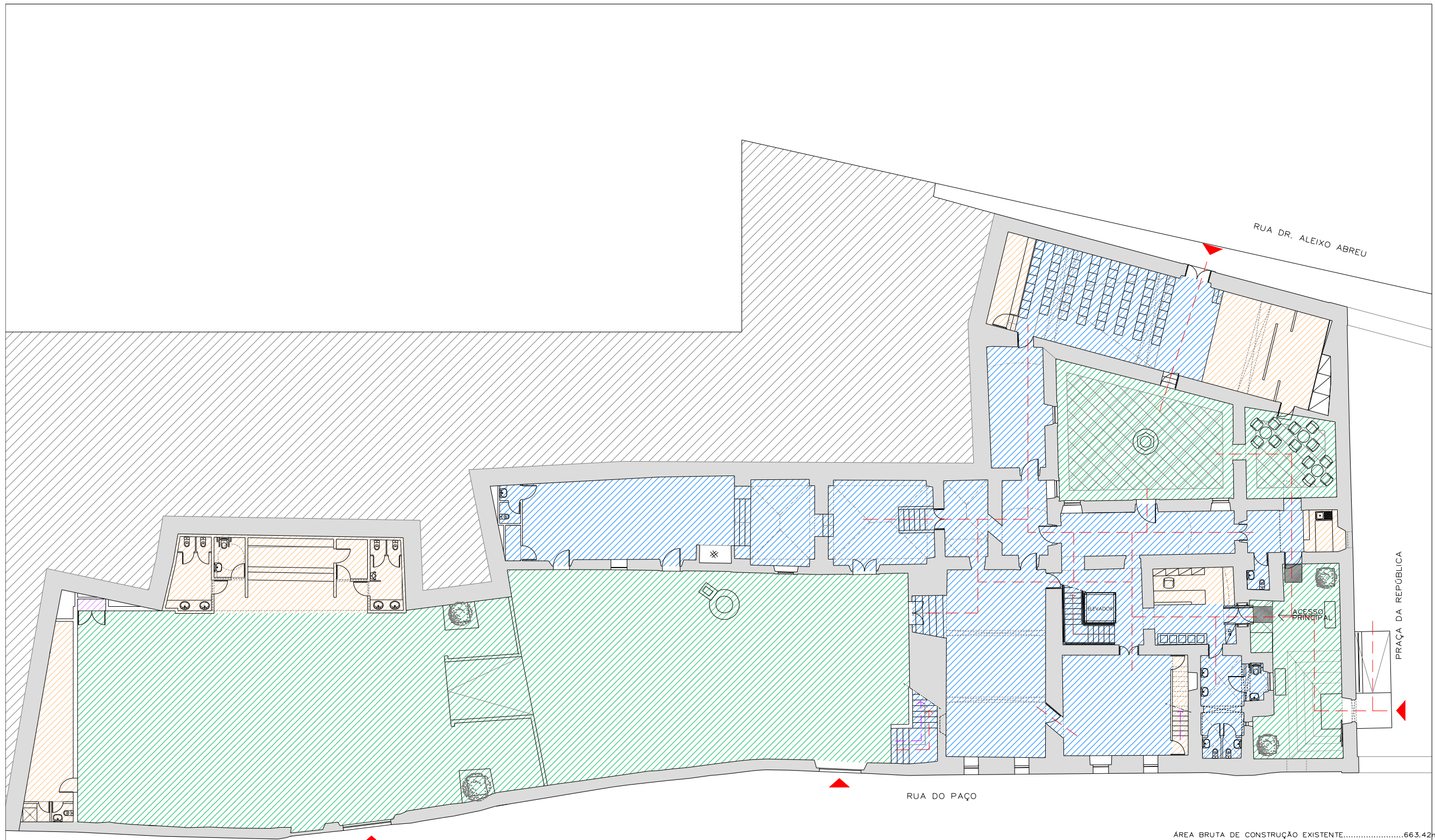

CORTE 3-3

 GOVERNO DE PORTUGAL Secretário de estado da cultura Direcção Regional de Cultura do Alentejo	EDIFÍCIO: PAÇO DOS HENRIQUES CAPELA DE N.ª S.ª DA CONCEIÇÃO E JARDINS ALCÁÇOVAS - VIANA DO ALENTEJO Estudo: PROJECTO DE REABILITAÇÃO - 1.ª FASE PAÇO DOS HENRIQUES	Proc.:
		Arq.º:
 CÂMARA MUNICIPAL DE VIANA DO ALENTEJO	Contém: EXISTENTE MODELAÇÃO EM 3D	Desenho nº:
		A 012
		Autores:
		Quota:
		Data:
		MARÇO 2011





ÁREA BRUTA DE CONSTRUÇÃO EXISTENTE.....663.42m²
 ÁREA BRUTA DE CONSTRUÇÃO PROJECTADA.....42.38m²

-  zona técnico
-  ÁREAS EXTERIORES (EVENTOS / ACESSO PÚBLICO)
-  ÁREAS DE SERVIÇO
-  ÁREAS PÚBLICO (EDIFÍCIO)
-  CIRCULAÇÃO PÚBLICO
-  CIRCULAÇÃO SERVIÇOS
-  ACESSOS



NOTA: PARA EXECUÇÃO CONFIRMAR MEDIDAS EM OBRA

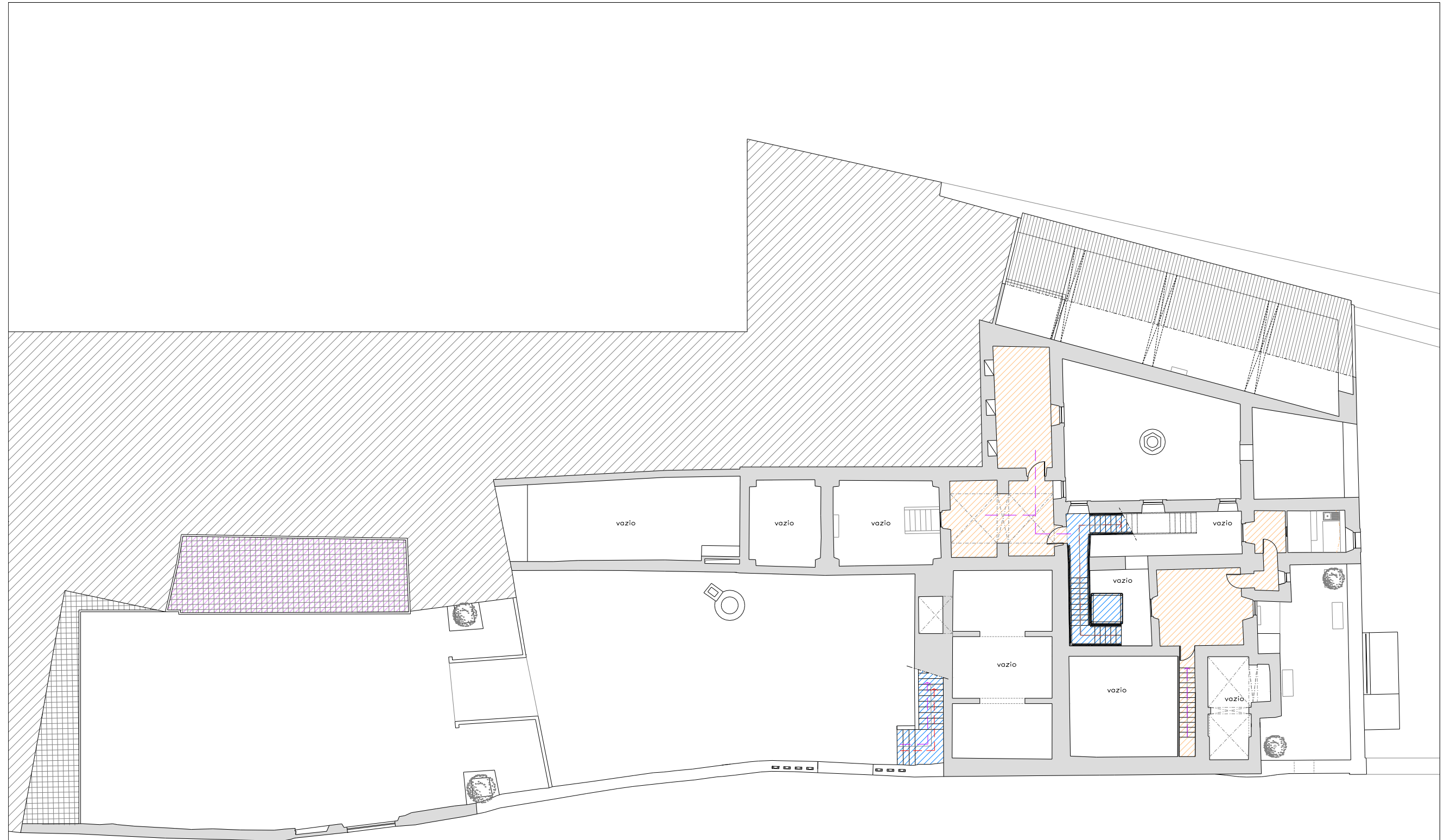

 GOVERNO DE PORTUGAL Direcção Regional de Cultura do Alentejo	SECRETÁRIO DE ESTADO DA CULTURA PAÇO DOS HENRIQUES CAPELA DE N.ª DA CONCEIÇÃO E JARDINS ALCÁÇOVAS - VIANA DO ALENTEJO	PROC: N.º ARQUIVO: desenho nº:
	ESTUDO: projecto de reutilização PAÇO DOS HENRIQUES	A°013
 CÂMARA MUNICIPAL DE VIANA DO ALENTEJO	CONSUM: PROGRAMA DE UTILIZAÇÃO PLANTA DO PISO 1	escala: 1/100 data: Maio, 2011



-  zona técnica
-  ÁREAS EXTERIORES (EVENTOS / ACESSO PÚBLICO)
-  ÁREAS DE SERVIÇO
-  ÁREAS PÚBLICO (EDIFÍCIO)
-  CIRCULAÇÃO PÚBLICO
-  CIRCULAÇÃO SERVIÇOS
-  ACESSOS

0 5m

NOTA: PARA EXECUÇÃO CONFIRMAR MEDIDAS EM OBRA

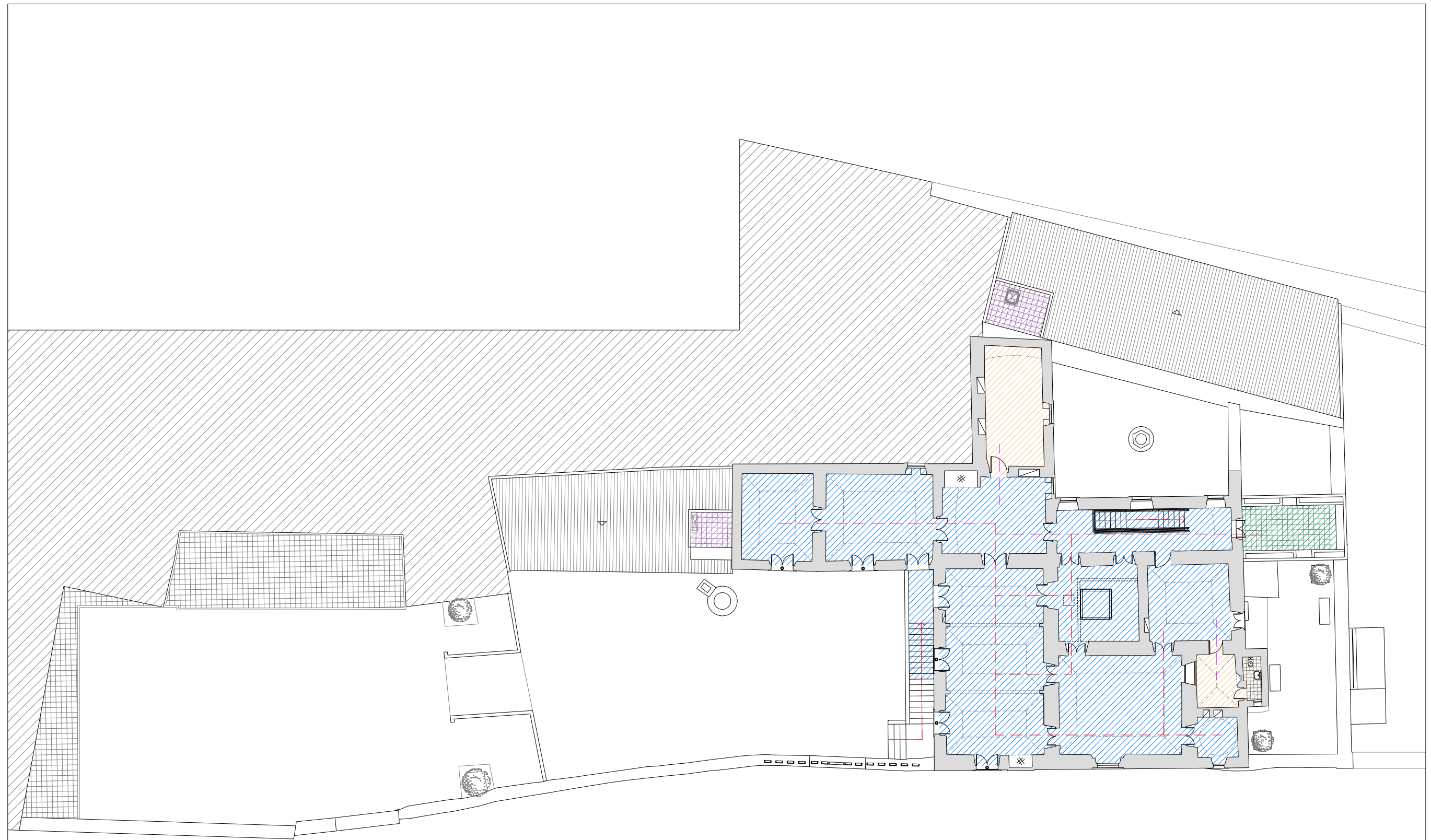

 GOVERNO DE PORTUGAL Direcção Regional de Cultura do Alentejo	SECRETARIADO DE ESTADO DA CULTURA projecto de reutilização PAÇO DOS HENRIQUES	PROC.
		N.º ARQUIVO
 CÂMARA MUNICIPAL DE VIANA DO ALENTEJO	CONTRA PROGRAMA DE UTILIZAÇÃO PLANTA DO PISO INTERMÉDIO	Desenho nº: A'014
		ESCALA: 1/100 DATA: Maio 2011







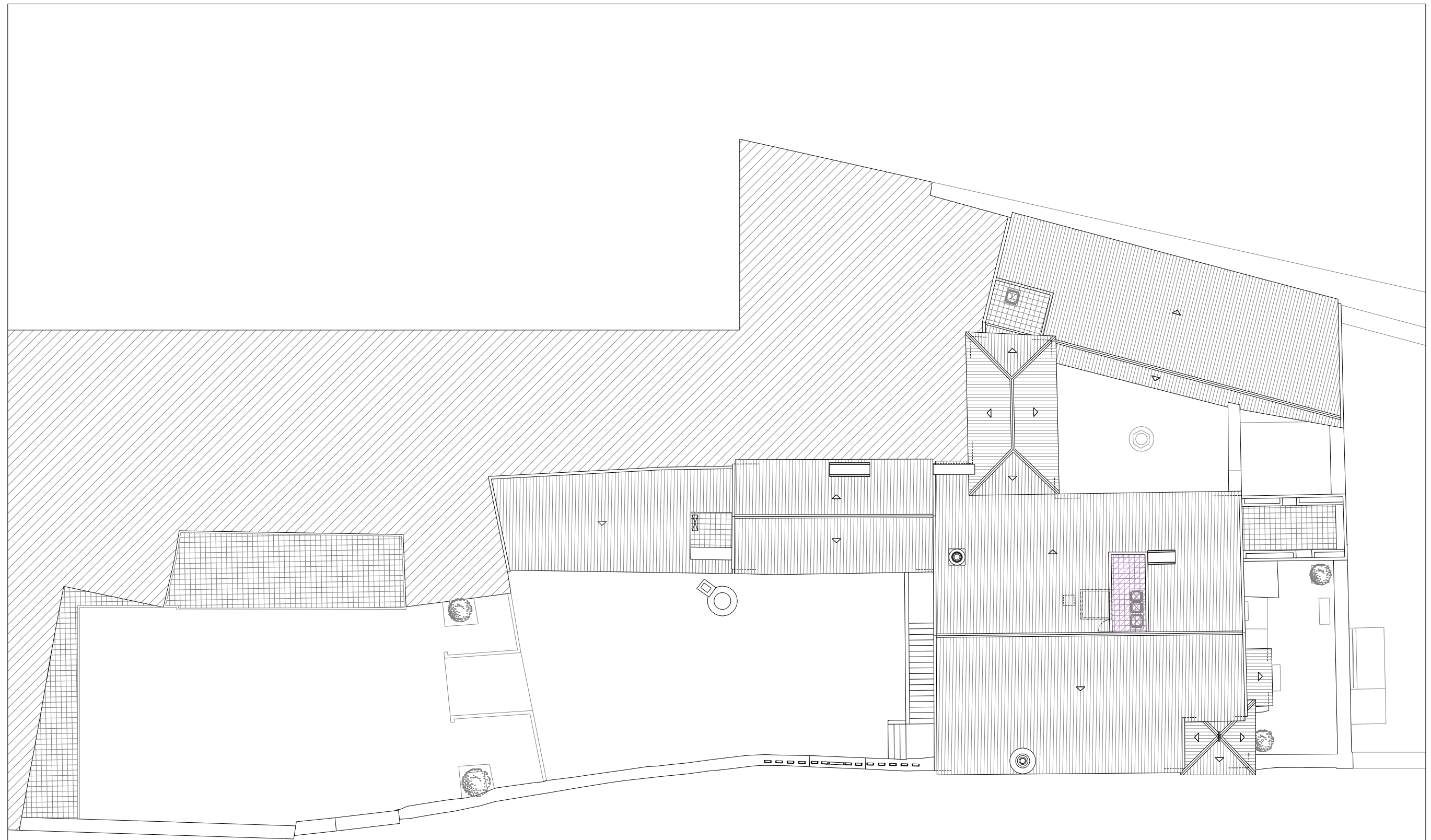

- zona técnica
- ÁREAS EXTERIORES (EVENTOS / ACESSO PÚBLICO)
- ÁREAS DE SERVIÇO
- ÁREAS PÚBLICO (EDIFÍCIO)
- CIRCULAÇÃO PÚBLICO
- CIRCULAÇÃO SERVIÇOS
- ACESSOS

0 5m

NOTA: PARA EXECUÇÃO CONFIRMAR MEDIDAS EM OBRA



 GOVERNO DE PORTUGAL SECRETARIA DE ESTADO DA CULTURA Direcção Regional de Cultura do Alentejo	PAÇO DOS HENRIQUES CAPELA DE N.ª S.ª DA CONCEIÇÃO E JARDINS ALCÁÇOVAS - VIANA DO ALENTEJO ESTUDO projecto de reutilização PAÇO DOS HENRIQUES	PROC. N.º ARQUIVO A°015 ESCALA: 1/100 DATA: Maio, 2011
 CÂMARA MUNICIPAL DE VIANA DO ALENTEJO	COMEM. PROGRAMA DE UTILIZAÇÃO PLANTA DO PISO 2	



-  zona técnica
-  ÁREAS EXTERIORES (EVENTOS / ACESSO PÚBLICO)
-  ÁREAS DE SERVIÇO
-  ÁREAS PÚBLICO (EDIFÍCIO)
-  CIRCULAÇÃO PÚBLICO
-  CIRCULAÇÃO SERVIÇOS
-  ACESSOS



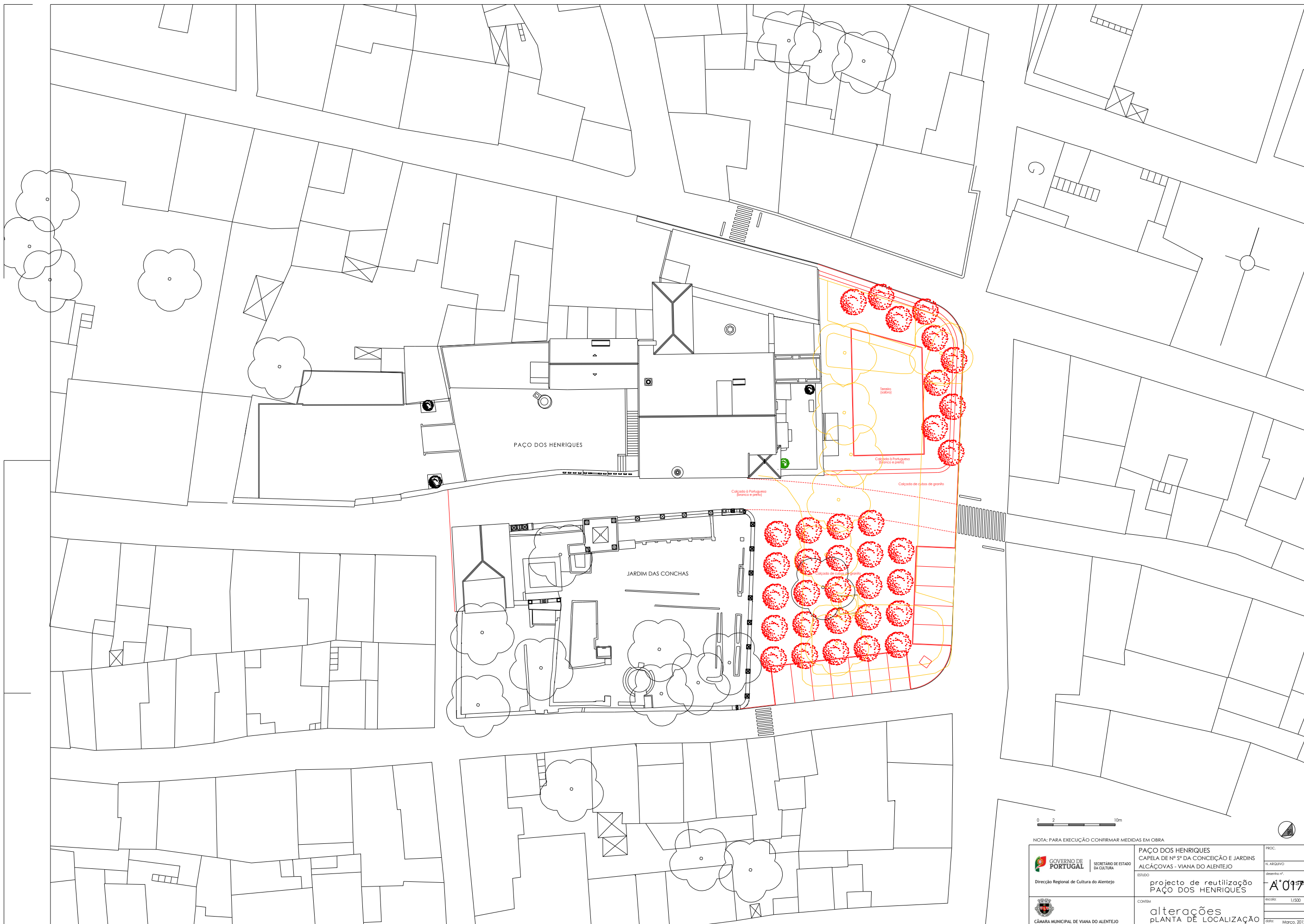

NOTA: PARA EXECUÇÃO CONFIRMAR MEDIDAS EM OBRA

 GOVERNO DE PORTUGAL SECRETÁRIO DE ESTADO DA CULTURA Direcção Regional de Cultura do Alentejo	PAÇO DOS HENRIQUES CAPELA DE N.ª S.ª DA CONCEIÇÃO E JARDINS ALCÁÇOVAS - VIANA DO ALENTEJO	PROC. N.º ARQUIVO
	ESTUDO projecto de reutilização PAÇO DOS HENRIQUES	A.º 016
 CÂMARA MUNICIPAL DE VIANA DO ALENTEJO	COMEM. PROGRAMA DE UTILIZAÇÃO PLANTA DA COBERTURA	ESCALA: 1/100 DATA: Maio, 2011



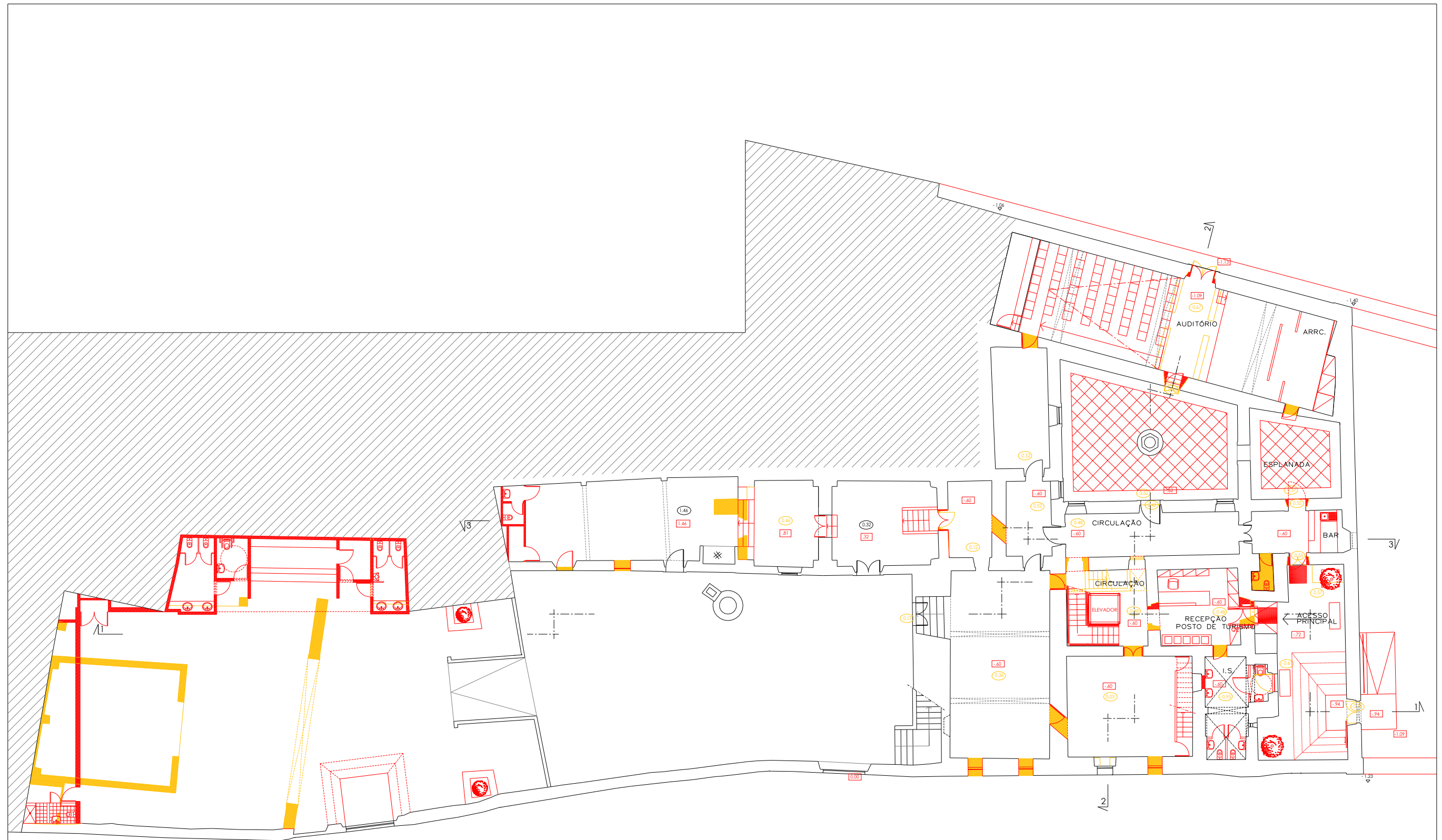

NOTA: PARA EXECUÇÃO CONFIRMAR MEDIDAS EM OBRA

 GOVERNO DE PORTUGAL Direcção Regional de Cultura do Alentejo	SECRETÁRIO DE ESTADO DA CULTURA projecto de reutilização PAÇO DOS HENRIQUES	PROC. N.º ARQUIVO
		ESTUDO A°017
 CÂMARA MUNICIPAL DE VIANA DO ALENTEJO	CONTEMA alterações PLANTA DE LOCALIZAÇÃO	ESCALA: 1/500 DATA: Março, 2012



NOTA: PARA EXECUÇÃO CONFIRMAR MEDIDAS EM OBRA

-0.60 COTA PROJECTADA
0.00 COTA EXISTENTE

 GOVERNO DE PORTUGAL SECRETARIA DE ESTADO DA CULTURA Direcção Regional de Cultura do Alentejo	PAÇO DOS HENRIQUES CAPELA DE N.ª S.ª DA CONCEIÇÃO E JARDINS ALCÁÇOVAS - VIANA DO ALENTEJO	PROC. N.º ARQUIVO
	ESTUDO projecto de reutilização PAÇO DOS HENRIQUES	desenho nº A°018
 CÂMARA MUNICIPAL DE VIANA DO ALENTEJO	CONTEM ALTERAÇÕES PLANTA DO 1.º PISO	escala: 1/100 data: Maio, 2011



20 COTA PROJECTADA
100 COTA EXISTENTE





NOTA: PARA EXECUÇÃO CONFIRMAR MEDIDAS EM OBRA

 GOVERNO DE PORTUGAL SECRETÁRIO DE ESTADO DA CULTURA Direcção Regional de Cultura do Alentejo	PAÇO DOS HENRIQUES CAPELA DE N.ª S.ª DA CONCEIÇÃO E JARDINS ALCÁÇOVAS - VIANA DO ALENTEJO	PROC. N.º ARQUIVO desenho nº
	projecto de reutilização PAÇO DOS HENRIQUES	A'019
 CÂMARA MUNICIPAL DE VIANA DO ALENTEJO	ALTERAÇÕES PLANTA DO PISO INTERMÉDIO	escala: 1/100 Maio, 2011



NOTA: PARA EXECUÇÃO CONFIRMAR MEDIDAS EM OBRA

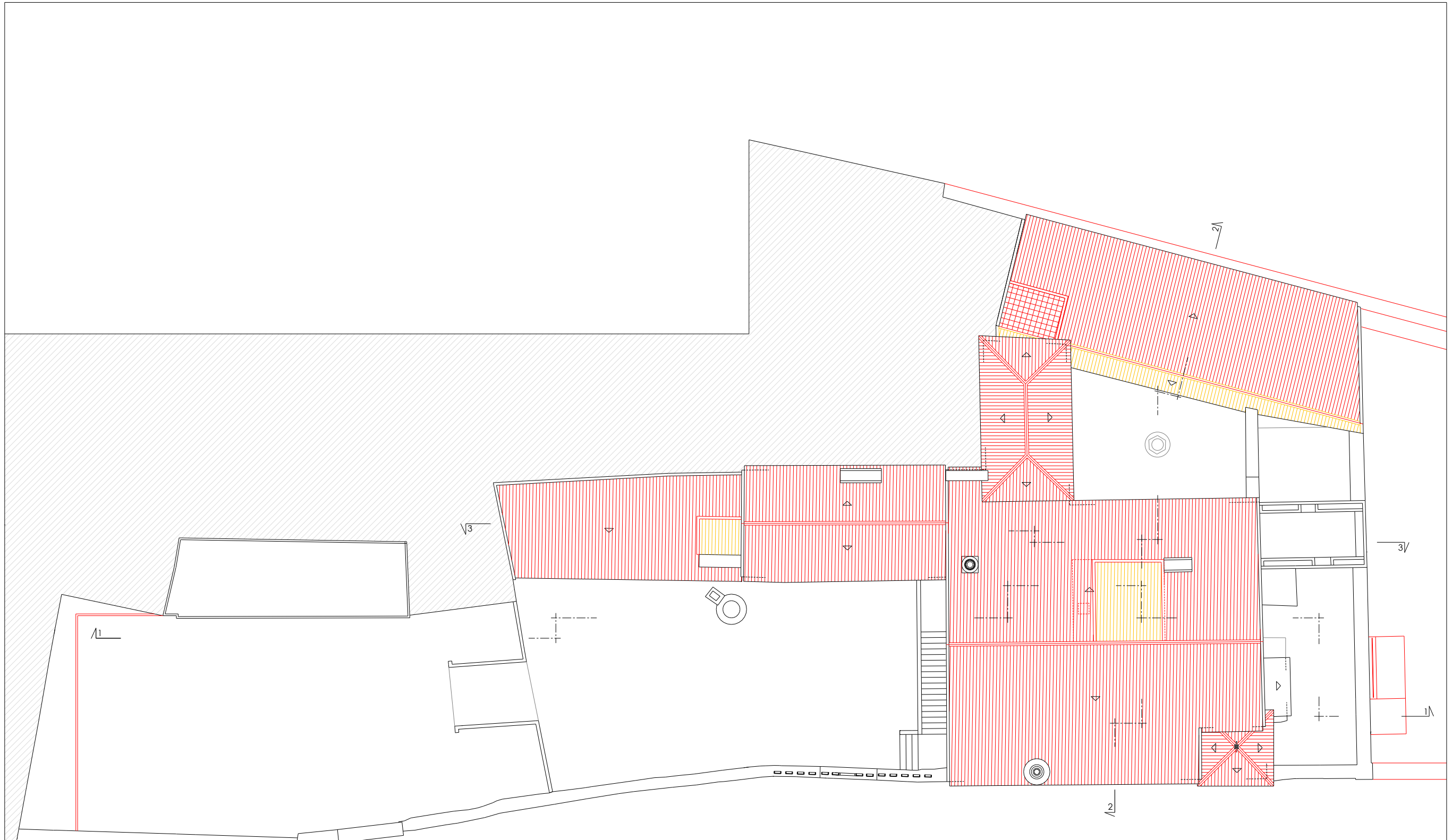

4.96 COTA PROJECTADA
4.92 COTA EXISTENTE

 GOVERNO DE PORTUGAL SECRETÁRIO DE ESTADO DA CULTURA Direcção Regional de Cultura do Alentejo	PAÇO DOS HENRIQUES CAPELA DE N.ª S.ª DA CONCEIÇÃO E JARDINS ALCÁÇOVAS - VIANA DO ALENTEJO	PROC. N.º ARQUIVO
	ESTUDO projecto de reutilização PAÇO DOS HENRIQUES	desenho nº A'020
 CÂMARA MUNICIPAL DE VIANA DO ALENTEJO	CONEM ALTERAÇÕES PLANTA DO 2.º PISO	escala: 1/100 data: Maio, 2011



NOTA: PARA EXECUÇÃO CONFIRMAR MEDIDAS EM OBRA

60 COTA PROJECTADA
602 COTA EXISTENTE

 GOVERNO DE PORTUGAL SECRETARIO DE ESTADO DA CULTURA Direcção Regional de Cultura do Alentejo	PAÇO DOS HENRIQUES CAPELA DE N.ª S.ª DA CONCEIÇÃO E JARDINS ALCÁÇOVAS - VIANA DO ALENTEJO	PROC. N.º ARQUIVO
	ESTUDO projecto de reutilização PAÇO DOS HENRIQUES	A.º 021
 CÂMARA MUNICIPAL DE VIANA DO ALENTEJO	CONEM ALTERAÇÕES PLANTA DE COBERTURA	ESCALA: 1/100 DATA: Maio, 2011

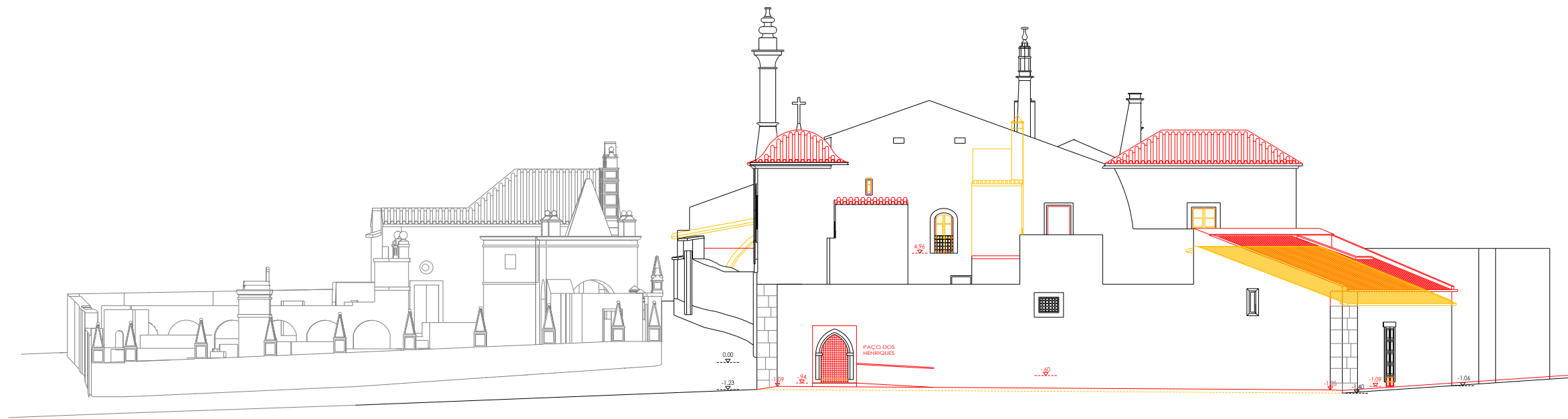

ALÇADO FRENTE





CORTE 1 - 1

0 5m

NOTA: PARA EXECUÇÃO CONFIRMAR MEDIDAS EM OBRA

0.00 COTA PROJECTADA
0.00 COTA EXISTENTE

 GOVERNO DE PORTUGAL Direcção Regional de Cultura do Alentejo	SECRETÁRIO DE ESTADO DA CULTURA projecto de reutilização PAÇO DOS HENRIQUES	PROC.
		Nº ARQUIVO desenho nº. A'022
 CÂMARA MUNICIPAL DE VIANA DO ALENTEJO	CONTEÚDO alterações ALÇADO FRENTE E CORTE	escala: 1/100
		data: 1 Maio 2011

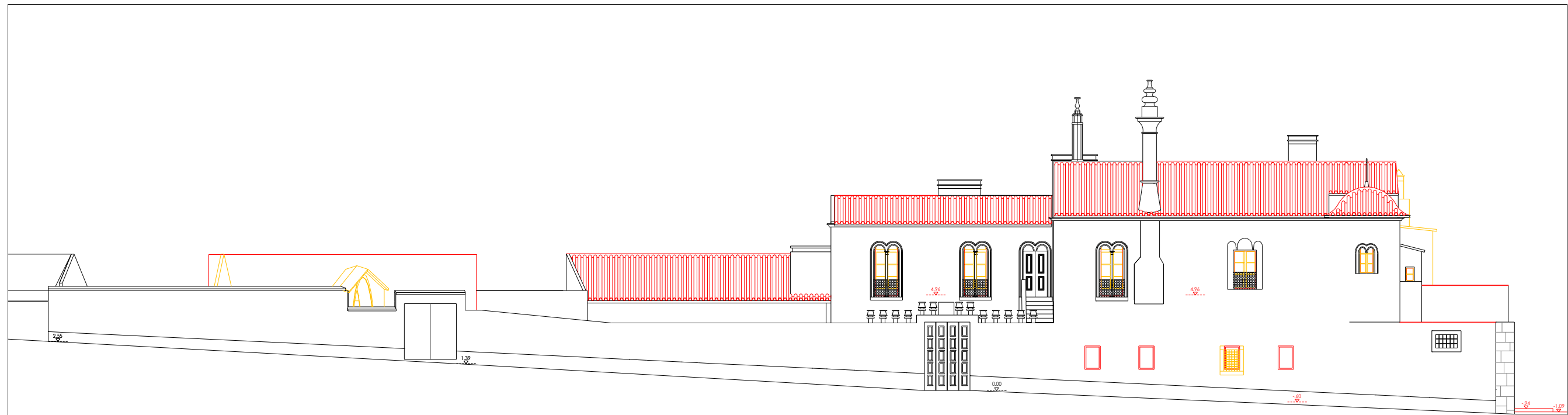

ALÇADO ESQUERDO

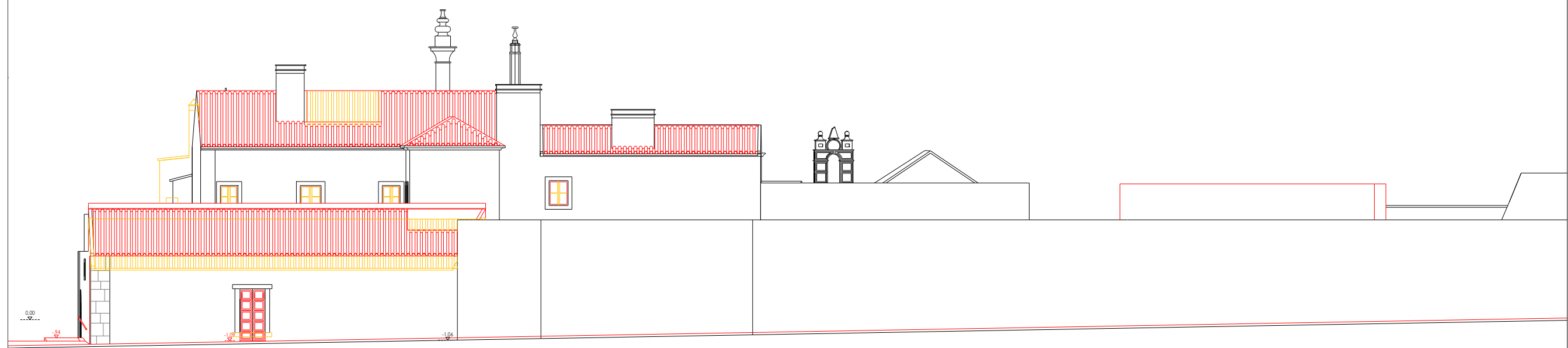



ALÇADO ESQUERDO



NOTA: PARA EXECUÇÃO CONFIRMAR MEDIDAS EM OBRA

A COTA PROJECTADA
E COTA EXISTENTE

 GOVERNO DE PORTUGAL Direcção Regional de Cultura do Alentejo	SECRETÁRIO DE ESTADO DA CULTURA ESSEDO projecto de reutilização PAÇO DOS HENRIQUES	PROJ.
		Nº ARQUIVO desenho nº A'023
 CÂMARA MUNICIPAL DE VIANA DO ALENTEJO	CONHEM alterações ALÇADOS LATERAIS	escala: 1/100
		data: Maio, 2011



CORTE 3 - 3

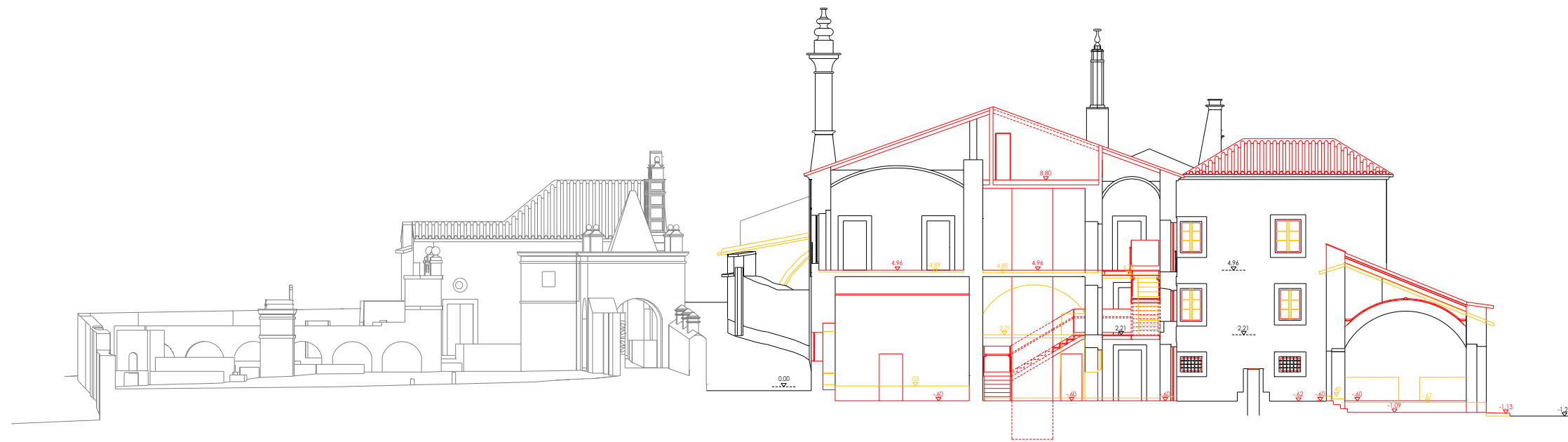



CORTE 2 - 2





NOTA: PARA EXECUÇÃO CONFIRMAR MEDIDAS EM OBRA

2.0 COTA PROJECTADA
0.00 COTA EXISTENTE

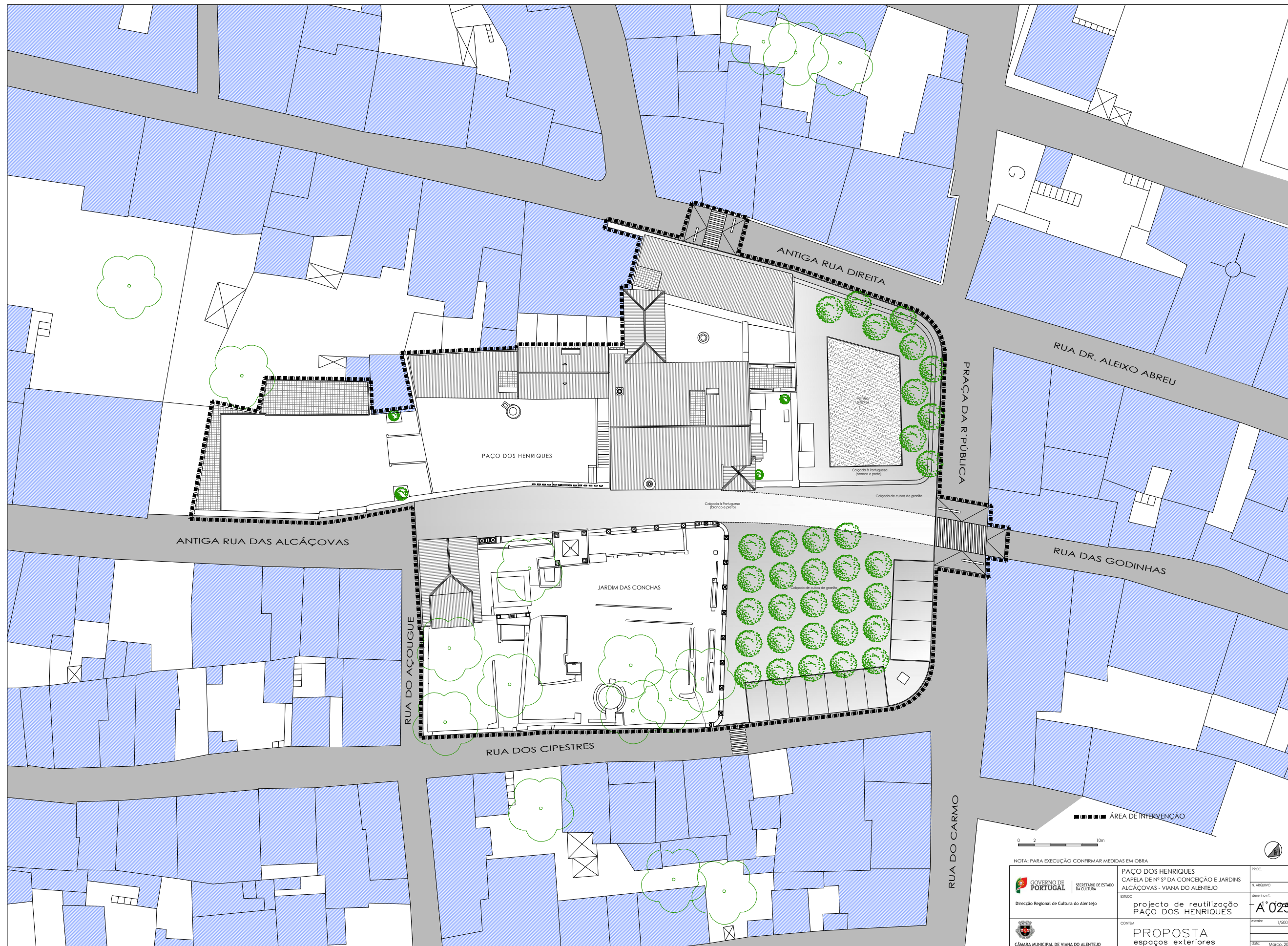
 GOVERNO DE PORTUGAL SECRETARIA DE ESTADO DA CULTURA Direcção Regional de Cultura do Alentejo	PAÇO DOS HENRIQUES CAPELA DE N.ª S.ª DA CONCEIÇÃO E JARDINS ALCÁÇOVAS - VIANA DO ALENTEJO	PROC. N.º ARQUIVO
	ESTUDO projecto de reutilização PAÇO DOS HENRIQUES	A.º 024
 CÂMARA MUNICIPAL DE VIANA DO ALENTEJO	CONTEM. alterações CORTES 2-2 E 3-3	ESCALA: 1/100 DATA: Maio, 2011



NOTA: PARA EXECUÇÃO CONFIRMAR MEDIDAS EM OBRA

 GOVERNO DE PORTUGAL SECRETARIADO DE ESTADO DA CULTURA Direcção Regional de Cultura do Alentejo	PAÇO DOS HENRIQUES CAPELA DE N.º 5.ª DA CONCEIÇÃO E JARDINS ALCÁÇOVAS - VIANA DO ALENTEJO	PROC. N.º ARQUIVO desenho n.º
	projecto de reutilização PAÇO DOS HENRIQUES	A'025
 CÂMARA MUNICIPAL DE VIANA DO ALENTEJO	CONTEÚDO: PROPOSTA espaços exteriores	escala: 1/500 data: Março 2012

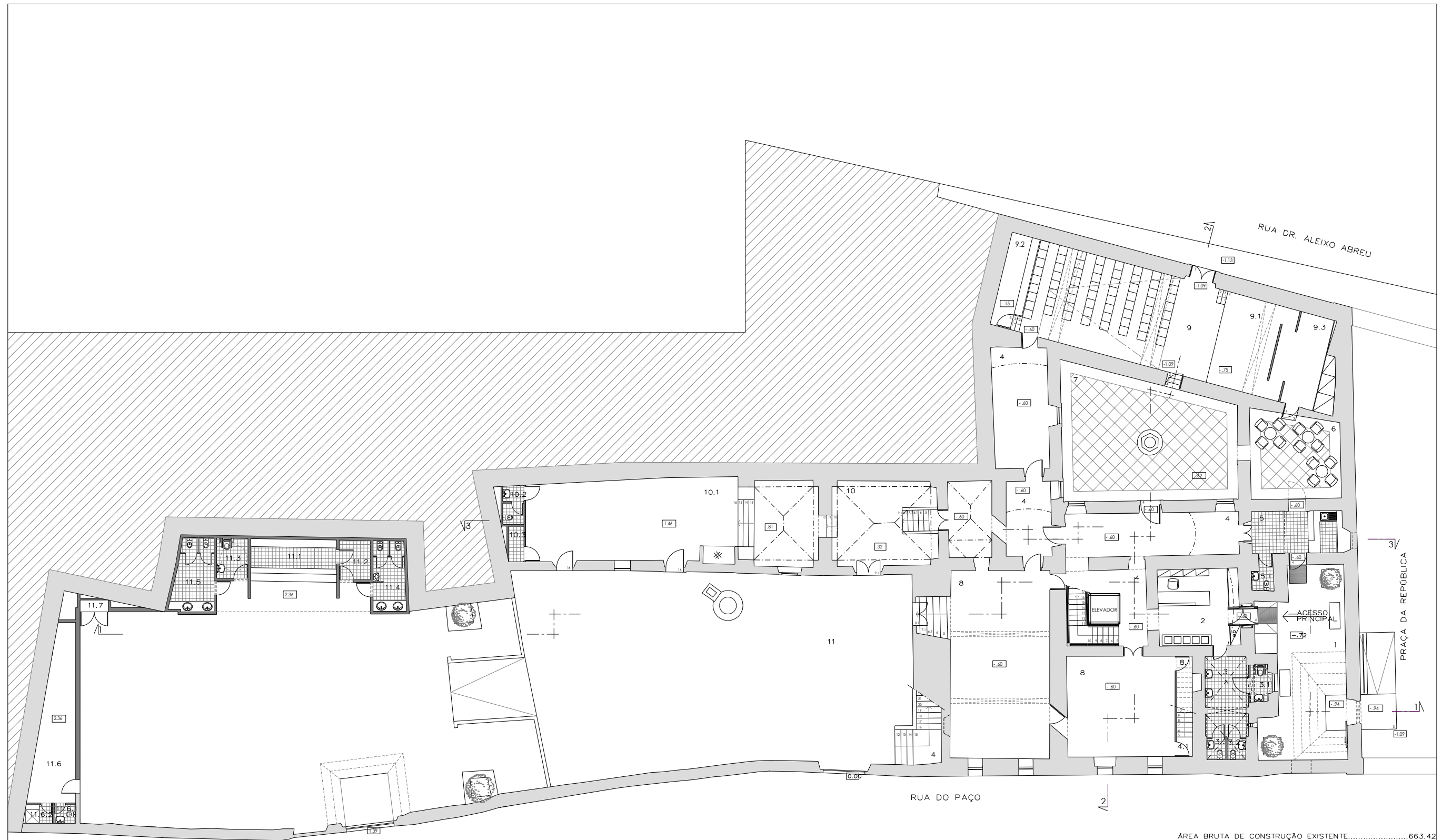

ÁREA BRUTA DE CONSTRUÇÃO EXISTENTE.....	663.42
ÁREA BRUTA DE CONSTRUÇÃO PROJECTADA.....	42.38m
ÁREA EXTERIOR	
PÁTIO ESPLANADA.....	24.30m2
PÁTIO.....	67.15m2
quintal de eventos.....	572.00m2
TOTAL.....	663.45m2

1 PÁTIO DE ACESSO.....	60.00m2	9 AUDITÓRIO.....	57.75m2
2 RECEPÇÃO / POSTO DE TURISMO E LOJA.....	19.80m2	9.1.PALCO.....	20.68m2
3 INSTALAÇÕES SANITÁRIAS.....	7.00m2	9.2.REGIE / TRADUÇÃO.....	9.07m2
3.1.I. S. MOBILIDADE REDUZIDA.....	4.45m2	9.3.APOIO DE PALCO.....	12.66m2
3.2.S. PÚBLICO.....	1.50m2	10 recursos educativos / recepção.....	22.70m2
3.3.S. FUNCIONÁRIOS.....	2.37m2	10.1.isola de actividades recursos educativos.....	74.90m2
4 CIRCULAÇÕES PÚBLICAS / exposições tempor.....	98.78m2	10.2.instalação sanitária.....	2.62m2
4.1.CIRCULAÇÃO SERVIÇO.....	2.93m2	10.3.arrumos.....	1.75m2
5 BAR / CAFETARIA.....	12.80m2	11 quintal de eventos.....	572.00m2
5.1.sanitárias.....	2.19m2	11.1.bar / cafetaria.....	11.70m2
6 PÁTIO ESPLANADA.....	4.30m2	11.2.arrumos bar / cafetaria.....	3.95m2
7 SALA DE EXPOSIÇÕES.....	93.78m2	11.3.s. pessoas c/ mobilidade reduzida.....	4.00m2
8.1.ARRUMOS.....	2.60m2	11.4.S. FEMININA.....	7.25m2
		11.5.s. MASCULINA.....	9.09m2
		11.6.papoio eventos.....	19.45m2
		11.6.1.sanitárias.....	1.40m2
		11.6.2.duche.....	1.80m2
		11.7.equipamentos.....	1.07m2

NOTA: PARA EXECUÇÃO CONFIRMAR MEDIDAS EM OBRA

0 5m

GOVERNO DE PORTUGAL SECRETARIA DE ESTADO DA CULTURA
Direcção Regional de Cultura do Alentejo

PAÇO DOS HENRIQUES
CAPELA DE N.ª S.ª DA CONCEIÇÃO E JARDINS
ALCÁÇOVAS - VIANA DO ALENTEJO

projecto de reutilização
PAÇO DOS HENRIQUES

PROPOSTA
PLANTA DO PISO 1

PROC. N.º ARQUIVO
desenho nº
A'026
escala: 1/100
data: Maio, 2011

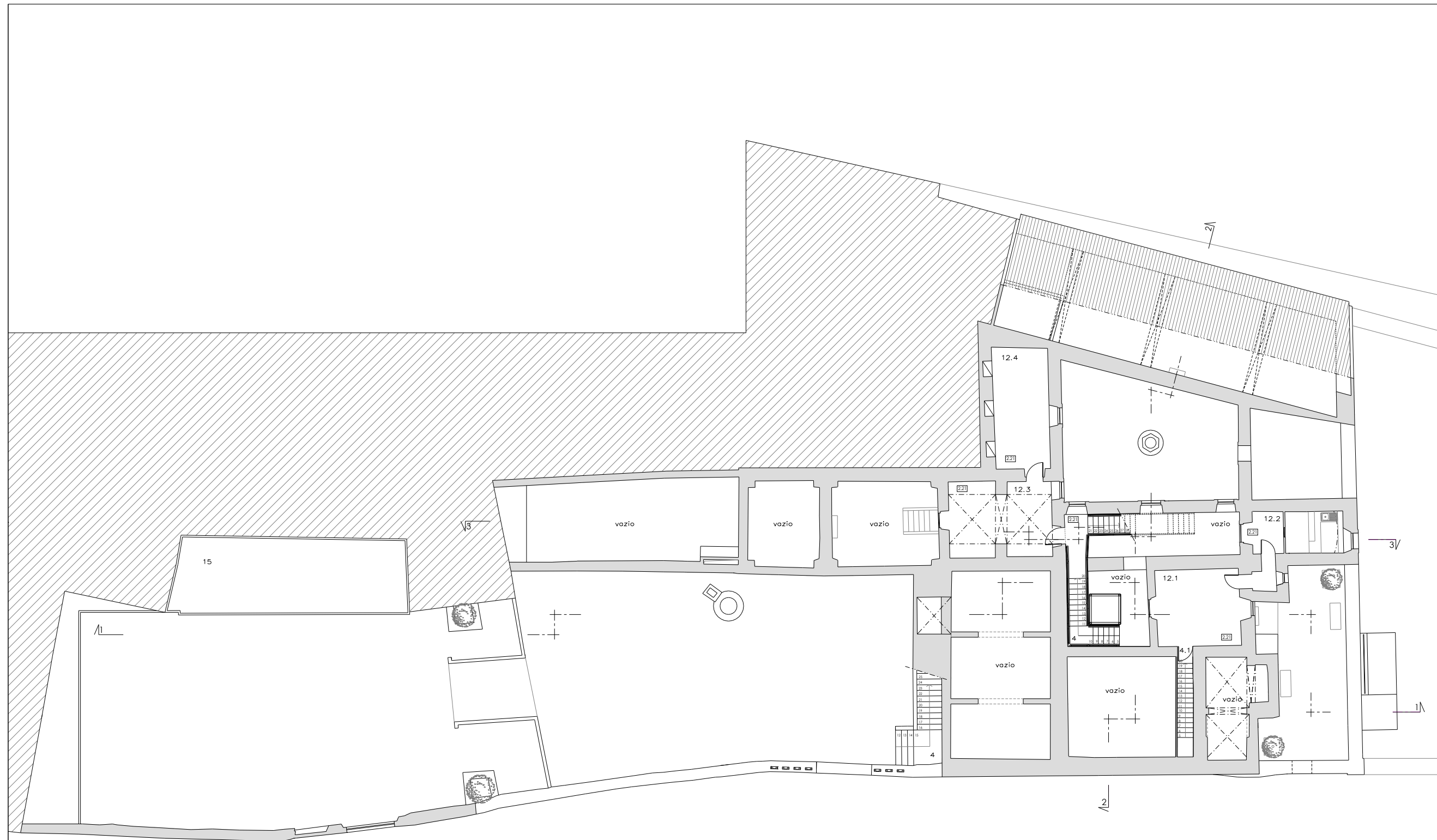

4	CIRCULAÇÕES PÚBLICAS / exposições tempor.....	16.50m ²
4.1	CIRCULAÇÃO SERVIÇO.....	11.88m ²
12	ÁREA DE APOIO E GESTÃO	
12.1	DIRECÇÃO.....	12.40m ²
12.2	ARRUMOS.....	15.75m ²
12.3	Área de gestão.....	24.20m ²
12.4	Área de gestão.....	21.60m ²
15	Área técnica.....	55.10m ²

ÁREA BRUTA DE CONSTRUÇÃO EXISTENTE.....141.60m²



NOTA: PARA EXECUÇÃO CONFIRMAR MEDIDAS EM OBRA

 GOVERNO DE PORTUGAL	SECRETÁRIO DE ESTADO DA CULTURA	PAÇO DOS HENRIQUES CAPELA DE N.ª DA CONCEIÇÃO E JARDINS ALCÁÇOVAS - VIANA DO ALENTEJO	PROC. N.º ARGENT.º
		Direcção Regional de Cultura do Alentejo	ESTUDO projecto de reutilização PAÇO DOS HENRIQUES
 CÂMARA MUNICIPAL DE VIANA DO ALENTEJO	CONHEM	PROPOSTA planta do PISO INTERMÉDIO	escala: 1/100 data: Maio, 2011



4	CIRCUAÇÕES PÚBLICAS.....	52,92m ²
8	SALA DE EXPOSIÇÕES.....	196,15m ²
12	ÁREA DE APOIO E GESTÃO.....	9,47m ²
12.f	sanitários.....	2,34m ²
13	SALA DE INVESTIGAÇÃO.....	22,40m ²
14	varanda.....	18,00m ²
ÁREA BRUTA DE CONSTRUÇÃO EXISTENTE.....		398,00m ²



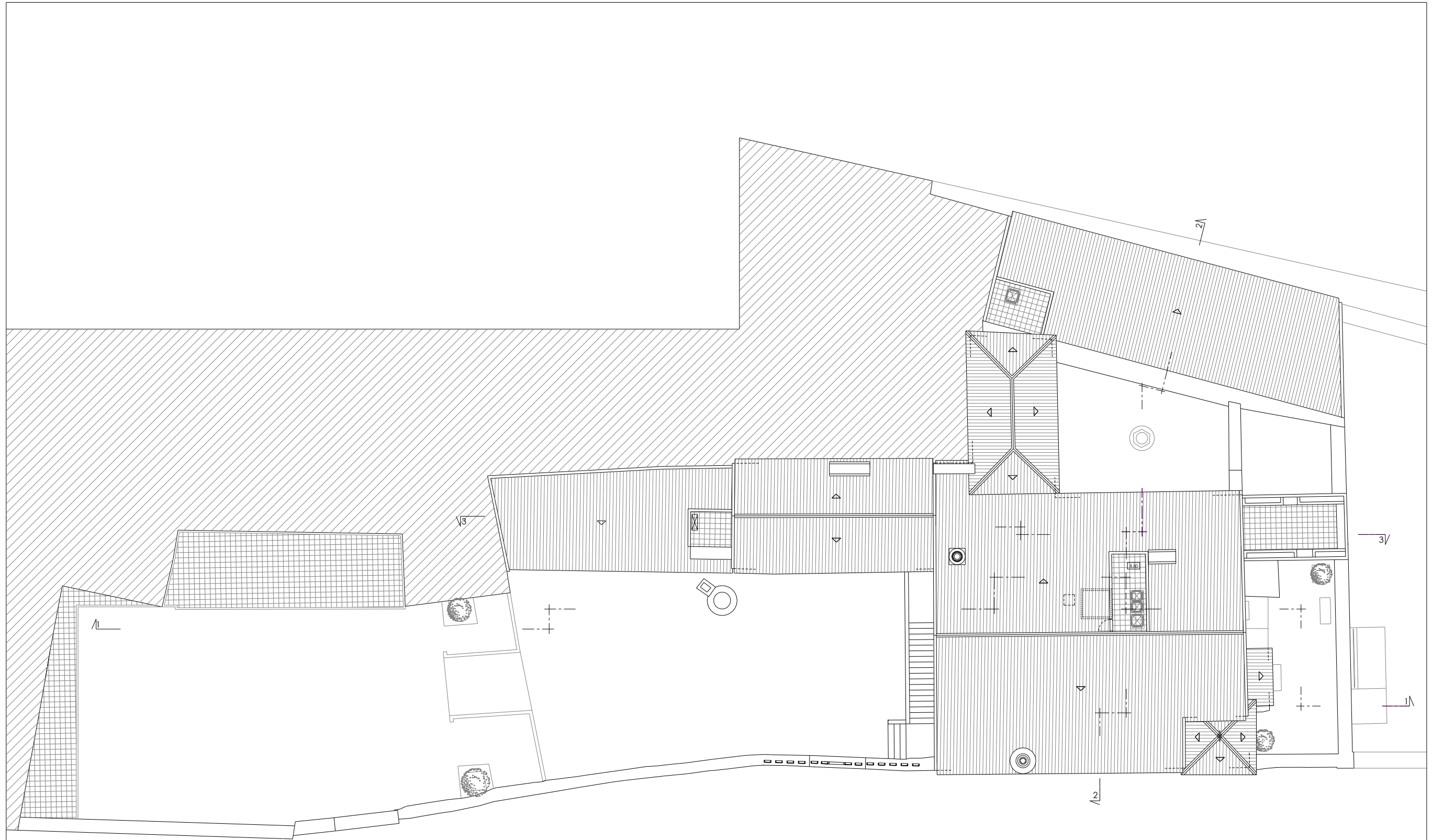

NOTA: PARA EXECUÇÃO CONFIRMAR MEDIDAS EM OBRA

 GOVERNO DE PORTUGAL	SECRETÁRIO DE ESTADO DA CULTURA	PAÇO DOS HENRIQUES CAPELA DE N.ª S.ª DA CONCEIÇÃO E JARDINS ALCÁCOVAS - VIANA DO ALENTEJO	PROJ.: N.º ARQUIVO:
		Direcção Regional de Cultura do Alentejo	ESTUDO: projecto de reutilização PAÇO DOS HENRIQUES
 CÂMARA MUNICIPAL DE VIANA DO ALENTEJO	CONTEÚDO: PROPOSTA PLANTA DO PISO 2	ESCALA: 1/100	DATA: Maio, 2011



NOTA: PARA EXECUÇÃO CONFIRMAR MEDIDAS EM OBRA

 GOVERNO DE PORTUGAL SECRETARIADO DE ESTADO DA CULTURA Direcção Regional de Cultura do Alentejo	PAÇO DOS HENRIQUES CAPELA DE N.ª S.ª DA CONCEIÇÃO E JARDINS ALCÁÇOVAS - VIANA DO ALENTEJO	PROC. N.º ARQUIVO
	ESTUDO projecto de reutilização PAÇO DOS HENRIQUES	desenho nº A°029
 CÂMARA MUNICIPAL DE VIANA DO ALENTEJO	COMEM. PROPOSTA PLANTA DA COBERTURA	escala: 1/100 data: Maio, 2011

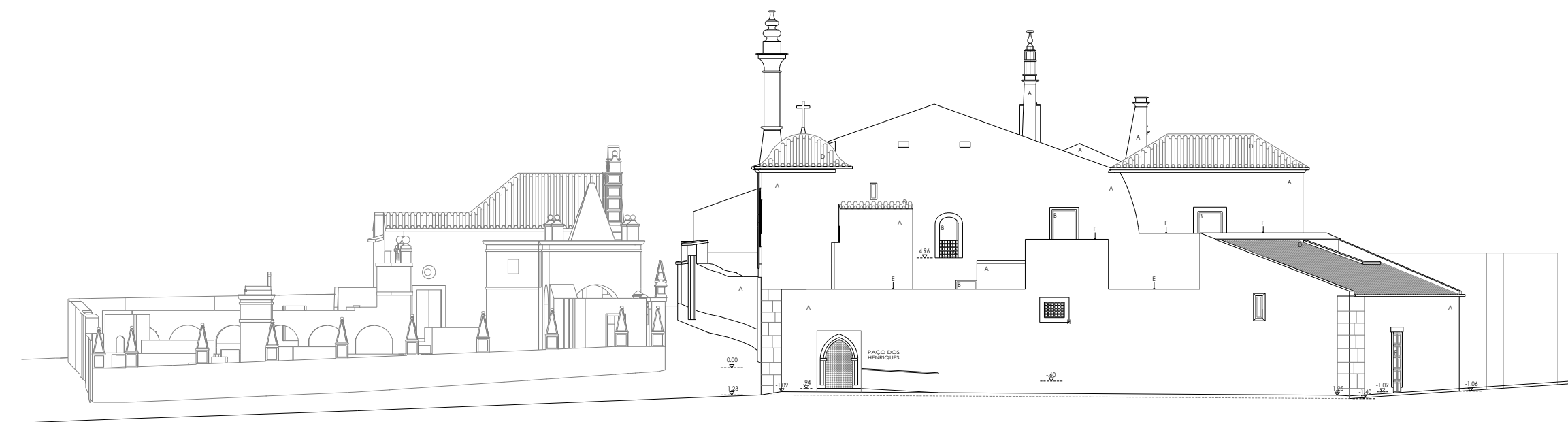

ALÇADO FRENTE





CORTE 1 - 1

- ACABAMENTOS
 A - reboco e calção
 B - caixilharia metálica
 C - grade em ferro
 D - cobertura em telha
 E - capeamento em tijoleira
 F - caixilharia em madeira existente a recuperar
 G - soleira em pedra
 H - cantaria existente a recuperar

0 5m

NOTA: PARA EXECUÇÃO CONFIRMAR MEDIDAS EM OBRA

 GOVERNO DE PORTUGAL Direcção Regional de Cultura do Alentejo	SECRETÁRIO DE ESTADO DA CULTURA projecto de reutilização PAÇO DOS HENRIQUES	PROC.
		N.º ARQUIVO
 CÂMARA MUNICIPAL DE VIANA DO ALENTEJO	ESTUDO PROPOSTA ALÇADO FRENTE E CORTE	Identificação nº
		A°030
		ESCALA
		1/100
		DATA
		Maiço, 2011



ALÇADO ESQUERDO

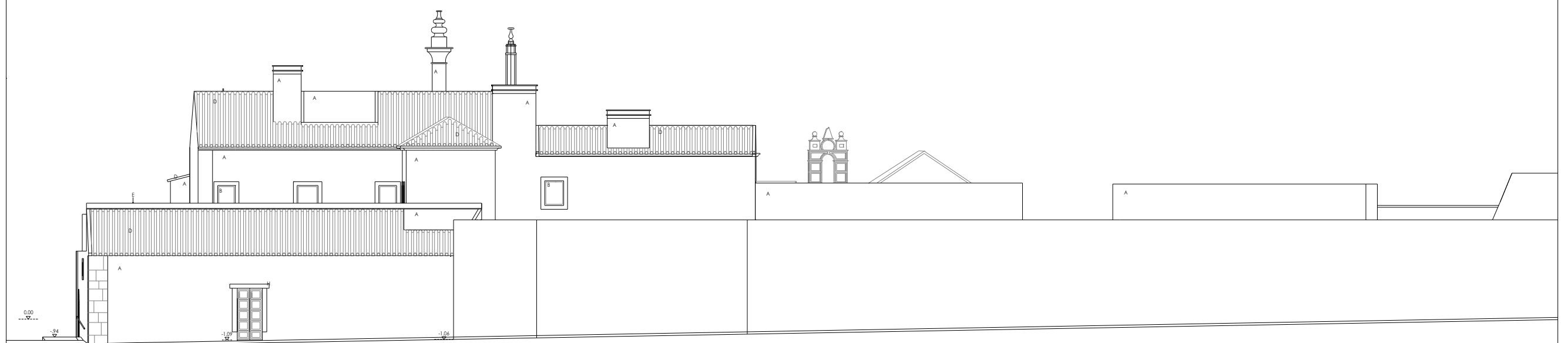



ALÇADO ESQUERDO

- ACABAMENTOS
 A - reboco e caiçação
 B - caixilharia metálica
 C - grade em ferro
 D - cobertura em telha
 E - capeamento em tijoleira
 F - caixilharia em madeira existente a recuperar
 G - soleira em pedra
 H - cantaria existente a recuperar



NOTA: PARA EXECUÇÃO CONFIRMAR MEDIDAS EM OBRA

 GOVERNO DE PORTUGAL Direcção Regional de Cultura do Alentejo	 SECRETÁRIO DE ESTADO DA CULTURA	PAÇO DOS HENRIQUES CAPELA DE N.ª S.ª DA CONCEIÇÃO E JARDINS ALCÁÇOVAS - VIANA DO ALENTEJO	PROC. N.º ARQUIVO
		projecto de reutilização PAÇO DOS HENRIQUES	A.º 031
 CÂMARA MUNICIPAL DE VIANA DO ALENTEJO	CONTEM PROPOSTA ALÇADOS LATERAIS	ESCALA: 1/100	
		DATA: Maio, 2011	



CORTE 3 - 3





CORTE 2 - 2

- ACABAMENTOS
- A - reboco e calção
 - B - caixilharia metálica
 - C - grade em ferro
 - D - cobertura em telha
 - E - capotamento em tijoleira
 - F - caixilharia em madeira existente a recuperar
 - G - soleira em pedra
 - H - cantaria existente a recuperar



NOTA: PARA EXECUÇÃO CONFIRMAR MEDIDAS EM OBRA

 GOVERNO DE PORTUGAL Direcção Regional de Cultura do Alentejo	SECRETARIA DE ESTADO DA CULTURA projecto de reutilização PAÇO DOS HENRIQUES	PAÇO DOS HENRIQUES CAPELA DE N.ª S.ª DA CONCEIÇÃO E JARDINS ALCÁÇOVAS - VIANA DO ALENTEJO	PROC. N.º ARQUIVO
		ESTUDO	A.º 032
 CÂMARA MUNICIPAL DE VIANA DO ALENTEJO	PROPOSTA CORTES 2-2 E 3-3	ESCALA: 1/100	DATA: Maio, 2011



PLANTA DO PISO 1

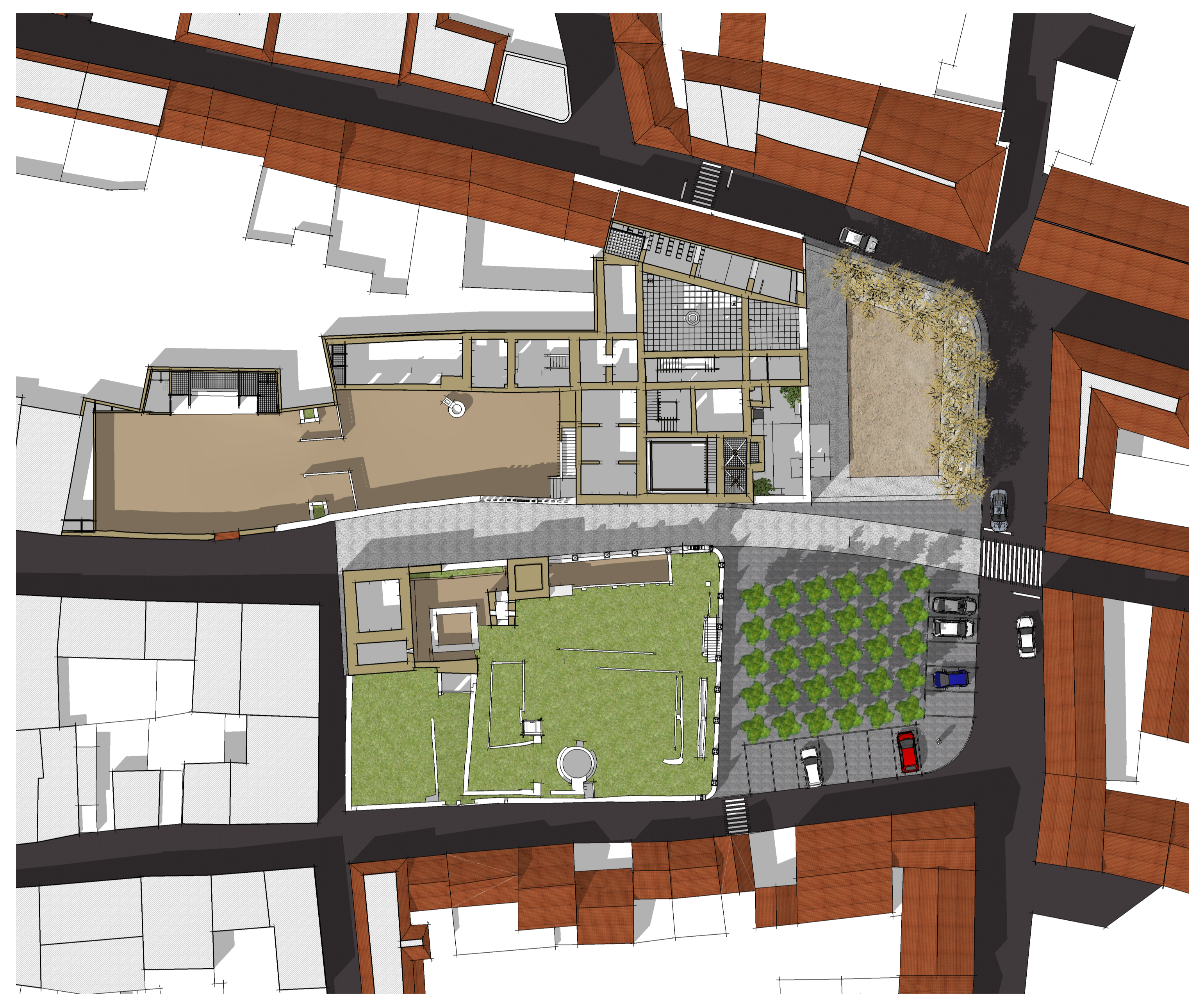

PLANTA DO PISO INTERMÉDIO

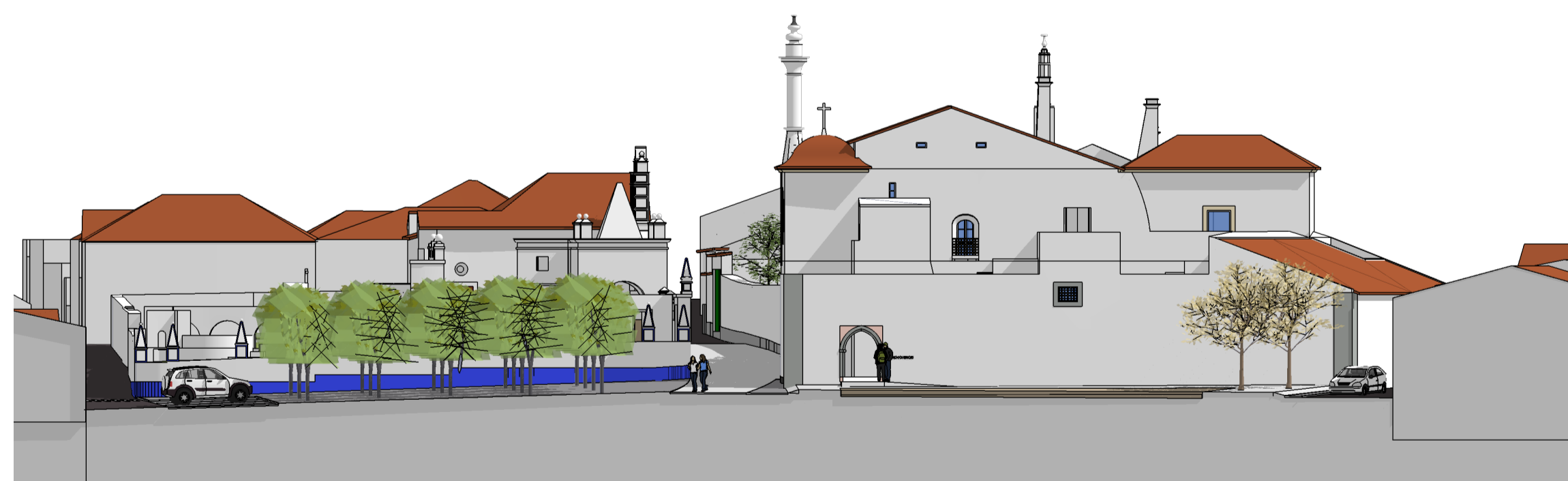

ALÇADO FRENTE



ALÇADO LATERAL ESQUERDO

 GOVERNO DE PORTUGAL SECRETÁRIO DE ESTADO DA CULTURA DIRECÇÃO REGIONAL DE CULTURA DO ALENTEJO	EDIFÍCIO: PAÇO DOS HENRIQUES CAPELA DE N.ª S.ª DA CONCEIÇÃO E JARDINS ALCÁÇOVAS - VIANA DO ALENTEJO Estudo: PROJECTO DE REUTILIZAÇÃO - 1.ª FASE PAÇO DOS HENRIQUES Contém: PROPOSTA MODELAÇÃO EM 3D	Proc.: Pl. arquivo: Desenho nº:
		A 033 escala: data: MAIO 2011

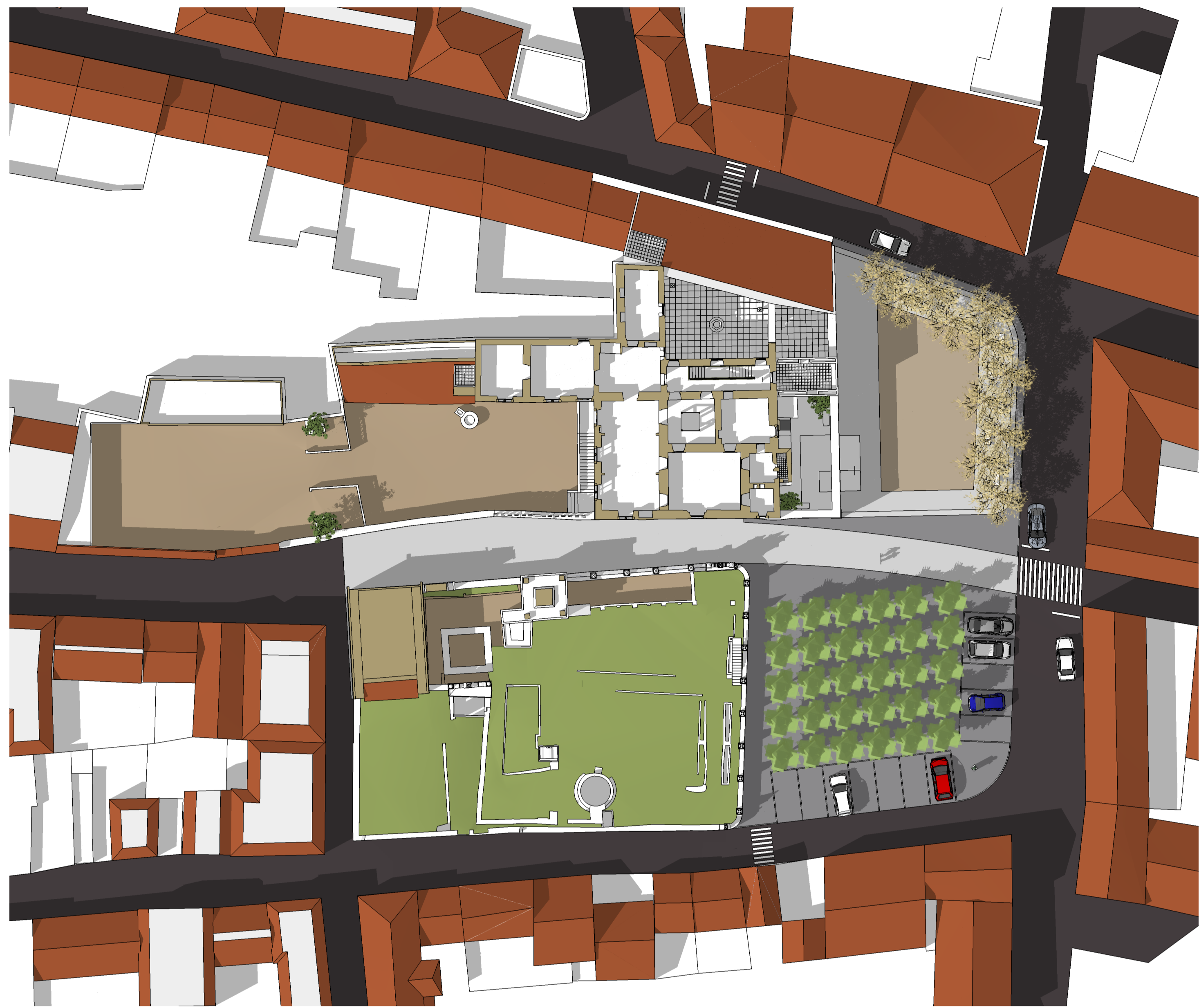

PLANTA DO PISO 2

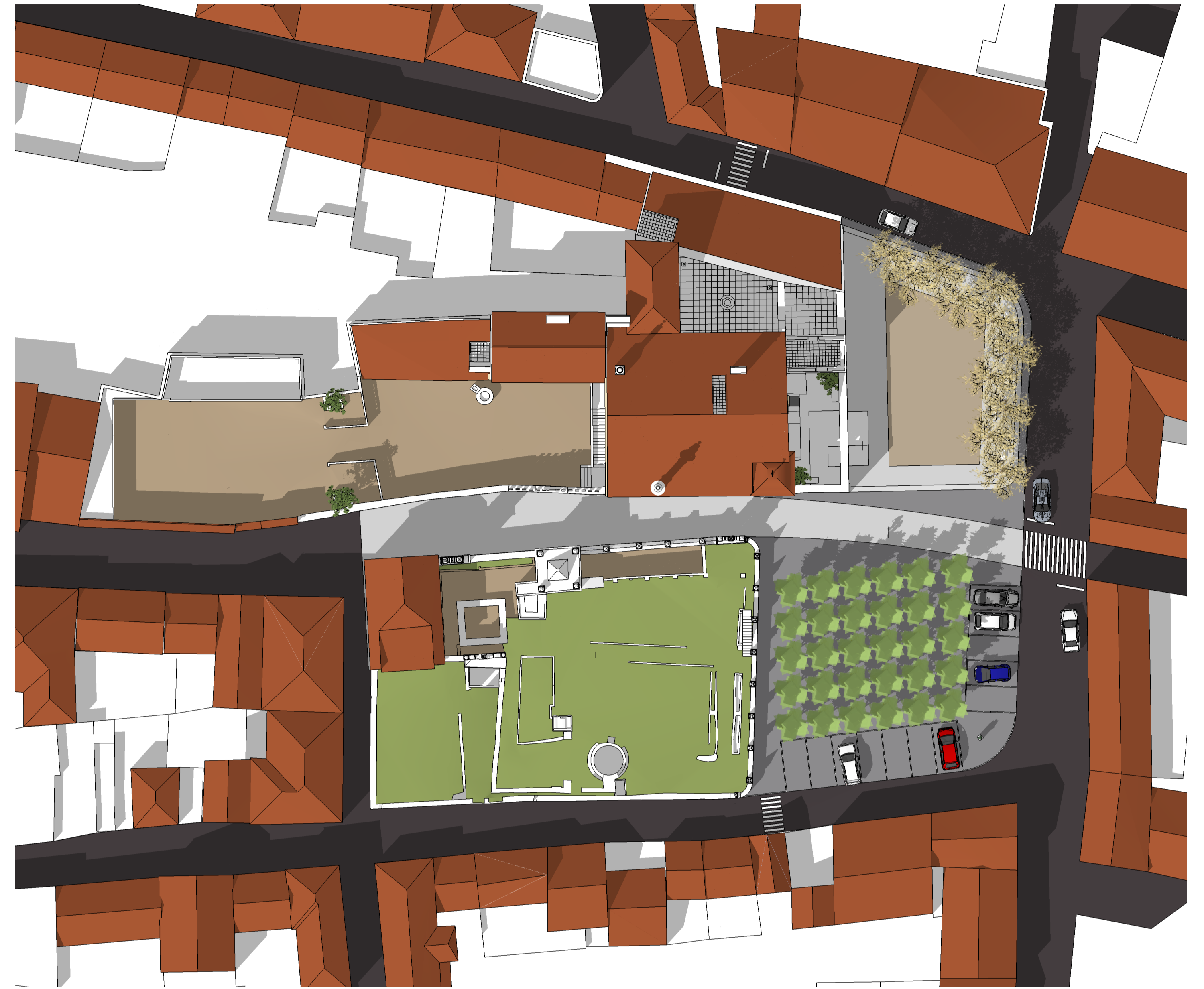

PLANTA DA COBERTURA



CORTE 1-1



CORTE 2-2

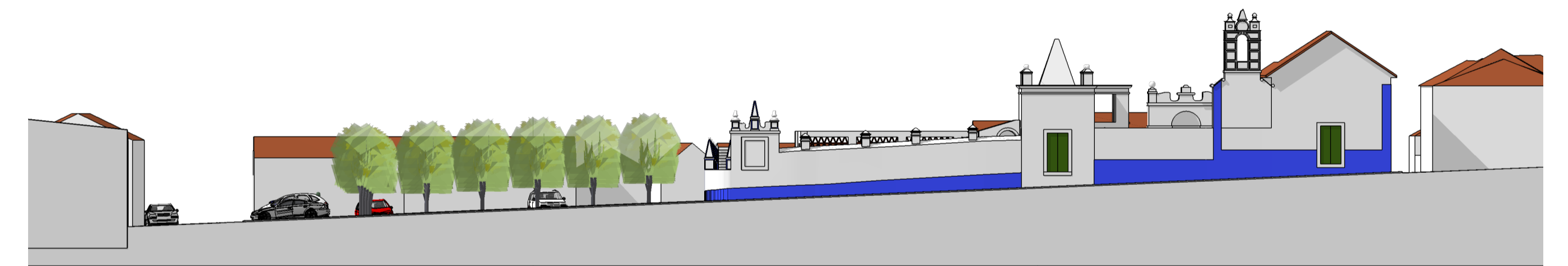
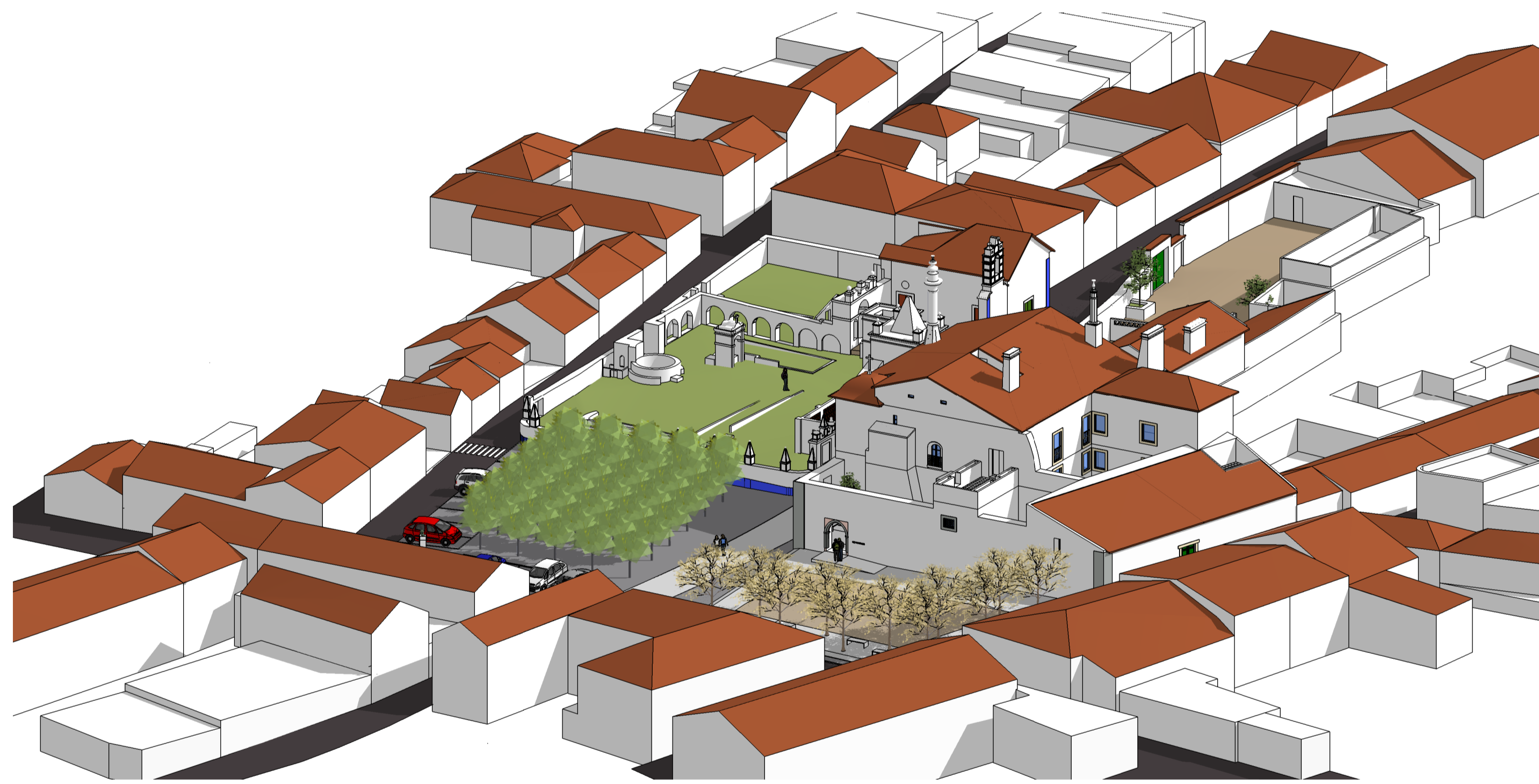
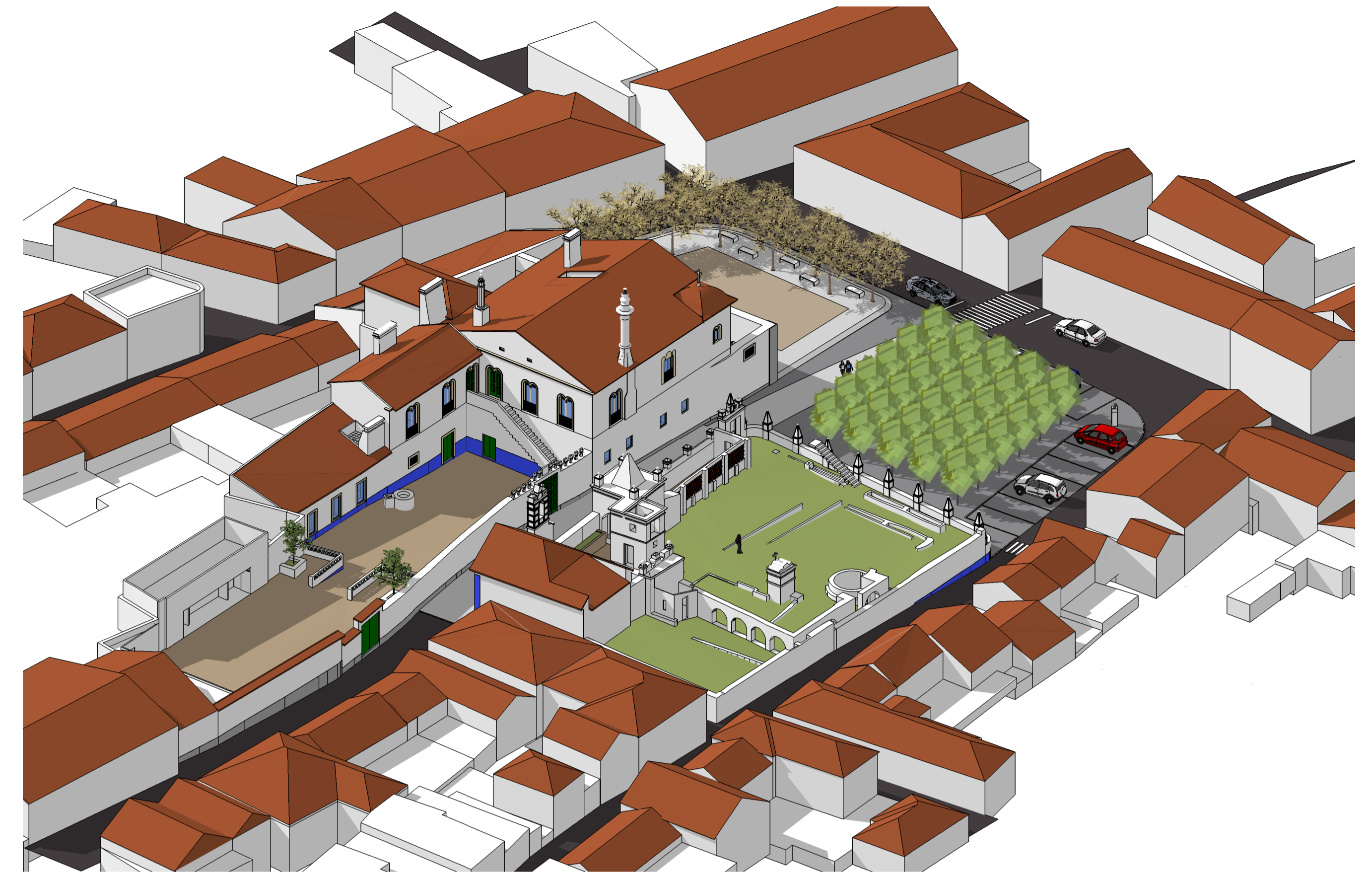
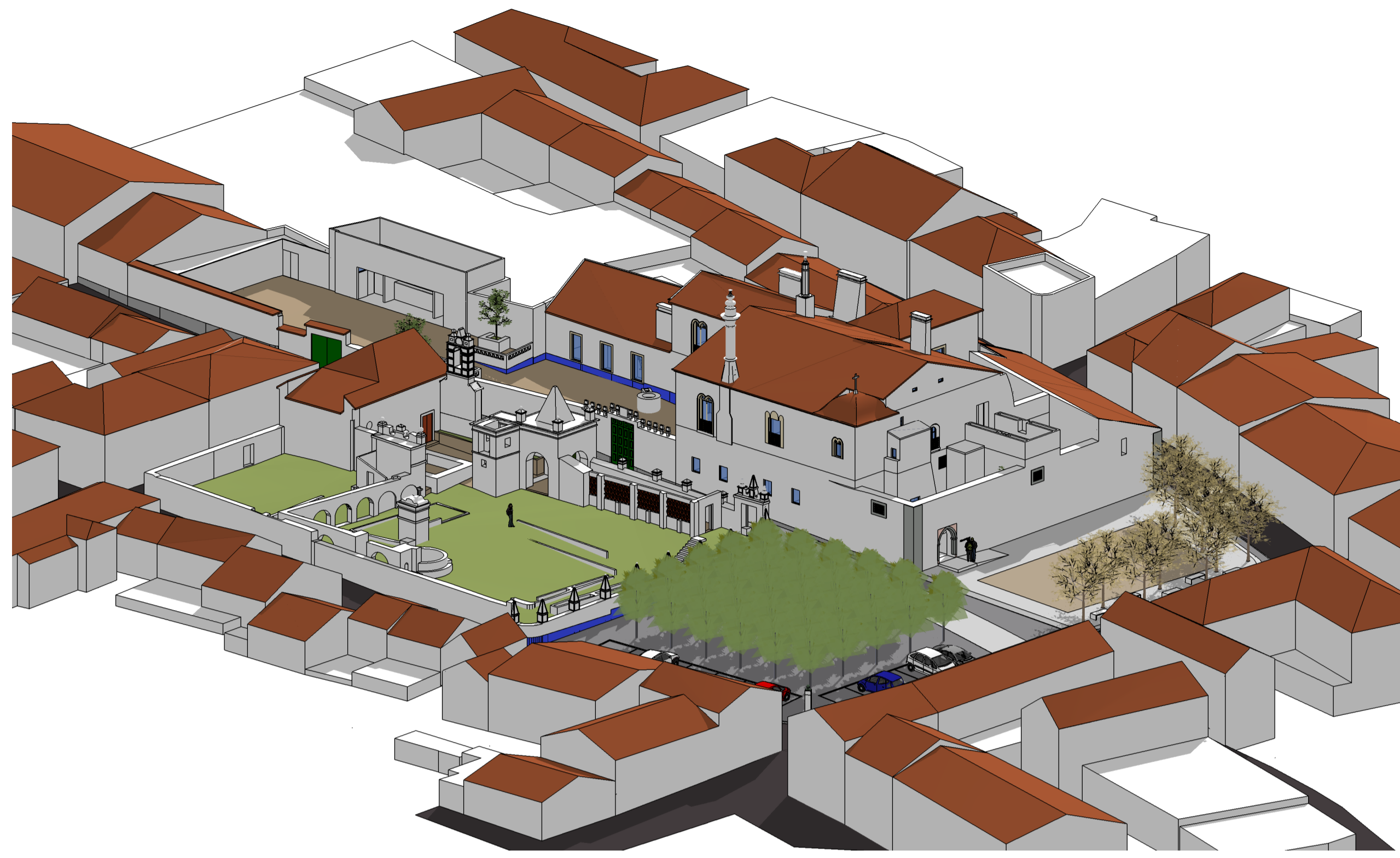

 GOVERNO DE PORTUGAL Direcção Regional de Cultura do Alentejo	Secretário de estado da cultura Direcção Regional de Cultura do Alentejo	EDIFÍCIO: PAÇO DOS HENRIQUES CAPELA DE N.º S.ª DA CONCEIÇÃO E JARDINS ALCÁÇOVAS - VIANA DO ALENTEJO	Proc. n.º arquivo A 034
		Estudo: PROJECTO DE REUTILIZAÇÃO - 1.ª FASE PAÇO DOS HENRIQUES	Desenho nº: Escala: data: MAIO 2011
 CÂMARA MUNICIPAL DE VIANA DO ALENTEJO	Conteúdo: PROPOSTA MODELAÇÃO EM 3D		



ALÇADO LATERAL DO JARDIM



CORTE 3-3

 GOVERNO DE PORTUGAL SECRETÁRIO DE ESTADO DA CULTURA Direcção Regional de Cultura do Alentejo	EDIFÍCIO: PAÇO DOS HENRIQUES CAPELA DE N.ª S.ª DA CONCEIÇÃO E JARDINS ALCÁÇOVAS - VIANA DO ALENTEJO Estudo: PROJECTO DE REUTILIZAÇÃO - 1.ª FASE PAÇO DOS HENRIQUES	Proc.
		Pl. Arquino
 CÂMARA MUNICIPAL DE VIANA DO ALENTEJO	Contém: PROPOSTA MODELAÇÃO EM 3D	Desenho nº:
		A 035
		Projeto:
		Autores:
		Data:
		MARÇO 2011

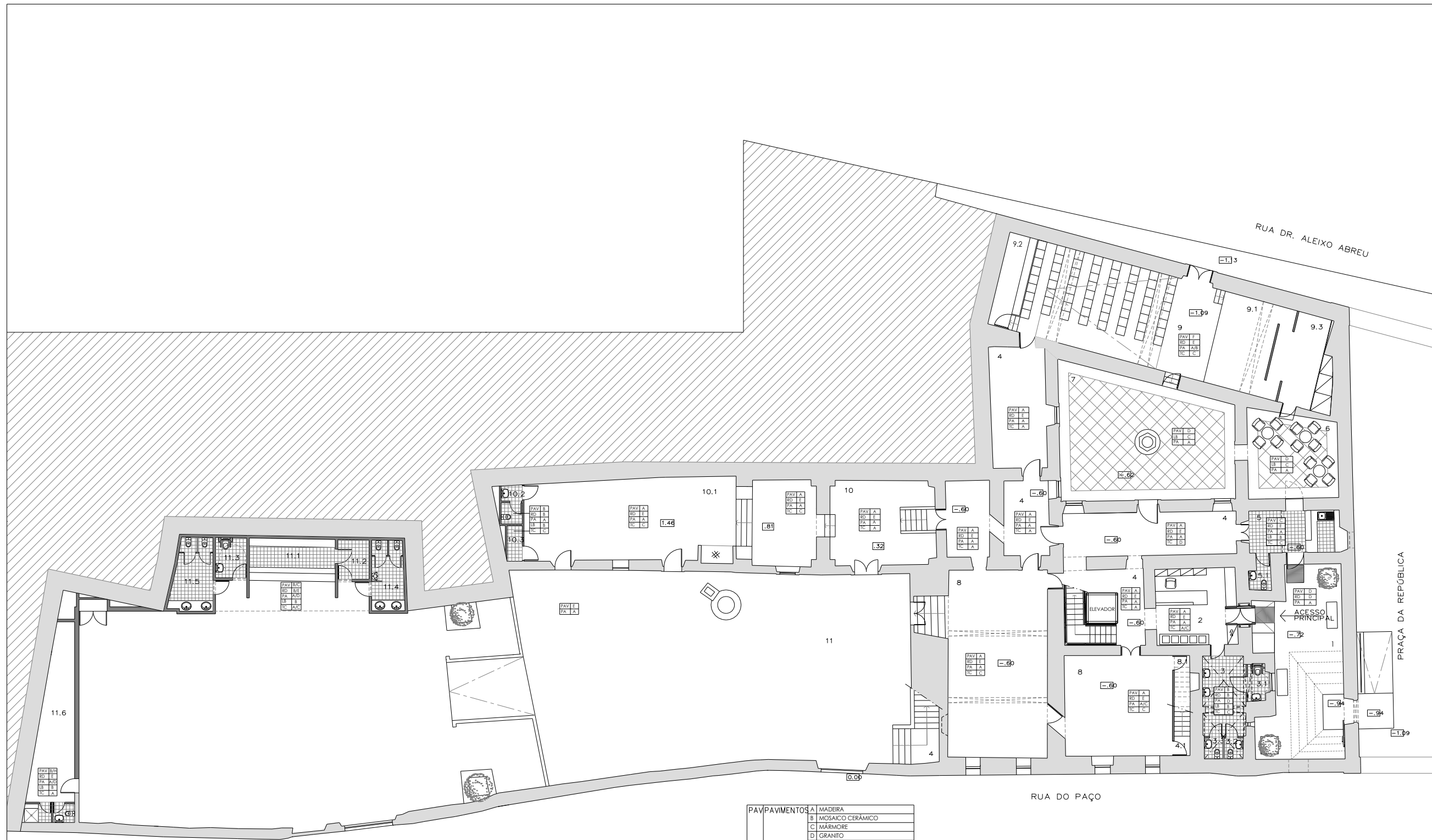

PAV	PAVIMENTOS	A MADERA B MOSAICO CERÁMICO C MÁRMORE D GRANITO E CALÇADA DE GRANITO F ALCATRA G TUILEIRA H BETONILHA AFAGADA
RD	RODA-PÉS	A MADERA B MOSAICO CERÁMICO C MÁRMORE D GRANITO E AÇO INOX F TUILEIRA H BETONILHA AFAGADA
PA	PAREDES	A REBOCO LISO E PINTURA B APAINELADO MADERA C GESSO CARTONADO D PINTURA LAVAVEL
LB	LAMBRIS	A MADERA B MOSAICO CERÁMICO C MÁRMORE D GRANITO
TC	TECTOS	A REBOCO E PINTURA B MADERA C GESSO CARTONADO D METÁLICO

0 5m

NOTA: PARA EXECUÇÃO CONFIRMAR MEDIDAS EM OBRA

<p>GOVERNO DE PORTUGAL</p> <p>SECRETARIA DE ESTADO DA CULTURA</p> <p>Direcção Regional de Cultura do Alentejo</p>	<p>PAÇO DOS HENRIQUES CAPELA DE N.ª DA CONCEIÇÃO E JARDINS ALCÁÇOVAS - VIANA DO ALENTEJO</p> <p>projecto de reutilização PAÇO DOS HENRIQUES</p> <p>PROPOSTA PISO 1- PLANTA DE ACABAMENTOS</p>	<p>PROJ.</p> <p>N.º ARQUIVO</p> <p>desenho nº</p> <p>A'037</p> <p>escala: 1/100</p> <p>MOZ. 2172</p>
<p>CÂMARA MUNICIPAL DE VIANA DO ALENTEJO</p>		

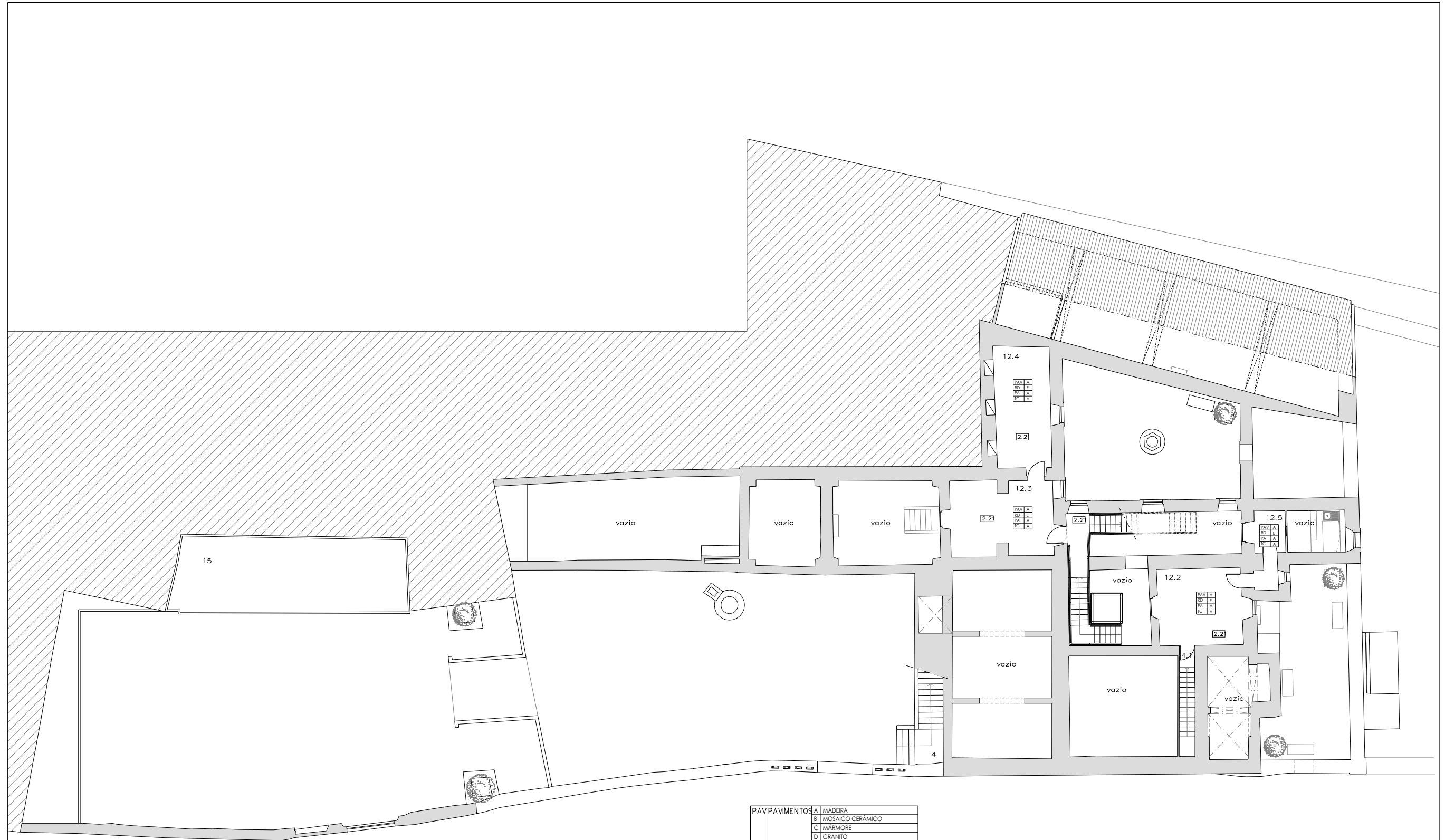

PAV	PAVIMENTOS	A	MADERA		
		B	MOSAICO CERÁMICO		
		C	MÁRMORE		
		D	GRANITO		
		E	CALÇADA DE GRANITO		
		F	ALCATIFA		
		G	TIJOLEIRA		
		H	BETONILHA AFAGADA		
		RD	RODA-PÉS	A	MADERA
				B	MOSAICO CERÁMICO
C	MÁRMORE				
D	GRANITO				
E	AÇO INOX				
F	TIJOLEIRA				
PA	PAREDES	A	REBOCO LISO E PINTURA		
		B	APAINELADO MADEIRA		
		C	GESSO CARTONADO		
		D	PINTURA LAVÁVEL		
LB	LAMBRIS	A	MADERA		
		B	MOSAICO CERÁMICO		
		C	MÁRMORE		
		D	GRANITO		
TC	TECTOS	A	REBOCO E PINTURA		
		B	MADERA		
		C	GESSO CARTONADO		
		D	METÁLICO		



NOTA: PARA EXECUÇÃO CONFIRMAR MEDIDAS EM OBRA

GOVERNO DE PORTUGAL Direcção Regional de Cultura do Alentejo	SECRETÁRIO DE ESTADO DA CULTURA projecto de reutilização PAÇO DOS HENRIQUES	PROC. N.º ARQUIVO desenho nº
		A°038 escala: 1/100
CÂMARA MUNICIPAL DE VIANA DO ALENTEJO	CONTEMA: PROPOSTA PISO INTERMÉDIO - planta DE ACAB	data: 2012



PAV	PAVIMENTOS	A MADERA
		B MOSAICO CERÁMICO
		C MÁRMORE
		D GRANITO
		E CALCADA DE GRANITO
		F ALCATFA
		G TUIOLERA
		H BETONILHA AFAGADA
RD	RODA-PÉS	A MADERA
		B MOSAICO CERÁMICO
		C MÁRMORE
		D GRANITO
		E AÇO INOX
		F TUIOLERA
PA	PAREDES	A REBOCO LISO E PINTURA
		B APAINELADO MADEIRA
		C GESSO CARTONADO
		D PINTURA LAVÁVEL
LB	LAMBRIS	A MADERA
		B MOSAICO CERÁMICO
		C MÁRMORE
		D GRANITO
TC	TECTOS	A REBOCO E PINTURA
		B MADERA
		C GESSO CARTONADO
		D METÁLICO



NOTA: PARA EXECUÇÃO CONFIRMAR MEDIDAS EM OBRA

 GOVERNO DE PORTUGAL	SECRETARIA DE ESTADO DA CULTURA	PAÇO DOS HENRIQUES CAPELA DE N.ª DA CONCEIÇÃO E JARDINS ALCÁÇOVAS - VIANA DO ALENTEJO	PROC. N.º ARQUIVO
		Direcção Regional de Cultura do Alentejo	ESTUDO projecto de reutilização PAÇO DOS HENRIQUES
 CÂMARA MUNICIPAL DE VIANA DO ALENTEJO	ESCALA PROPOSTA PISO 2 - PLANTA DE ACABAMENTOS	ESCALA 1/100	DATA 2019

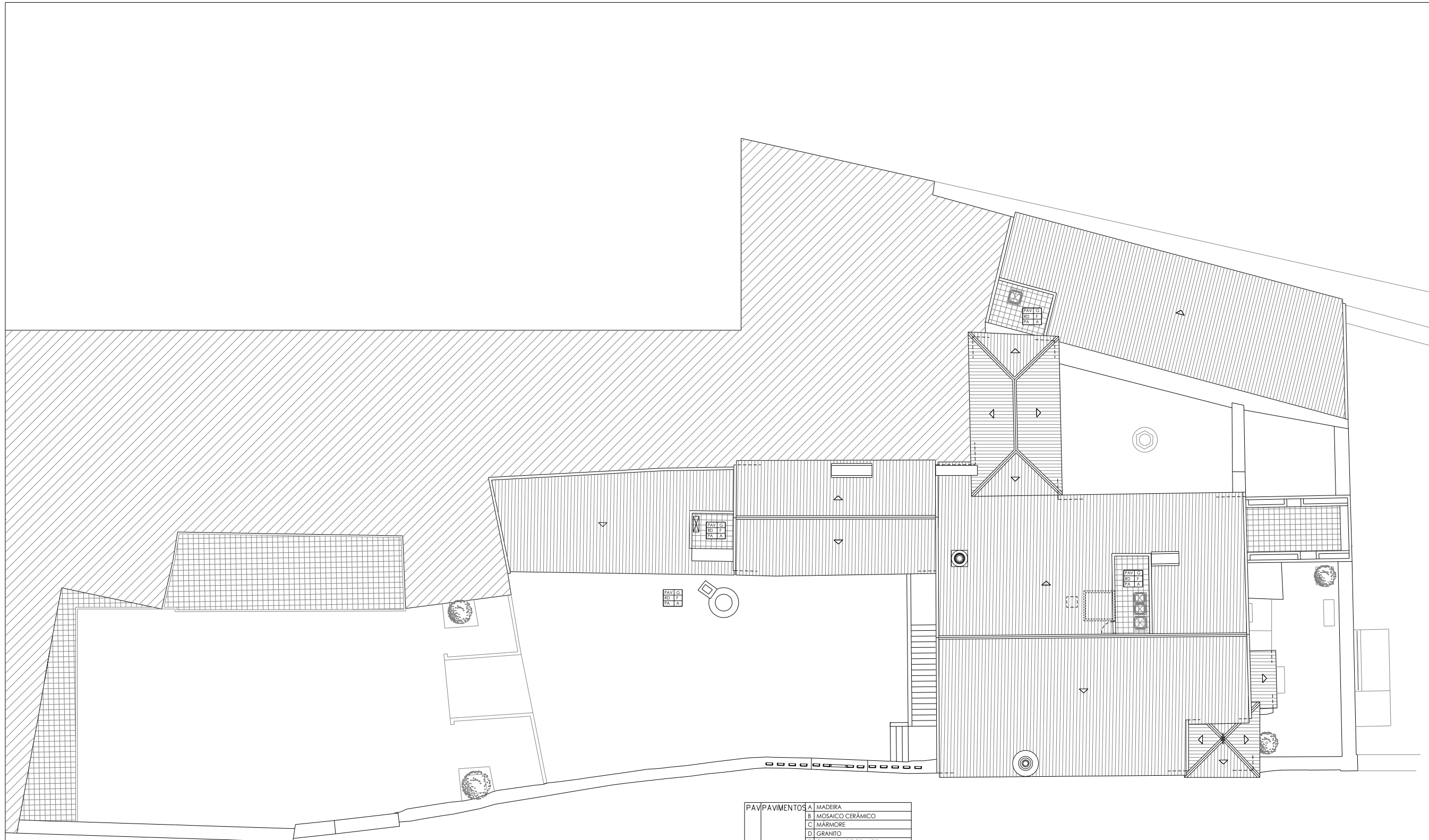

PAV	PAVIMENTOS	A MADERA
		B MOSAICO CERÁMICO
		C MÁRMORE
		D GRANITO
		E CALÇADA DE GRANITO
		F ALCATIFA
		G TIJOLEIRA
		H BETONILHA AFAGADA
RD	RODA-PÉS	A MADERA
		B MOSAICO CERÁMICO
		C MÁRMORE
		D GRANITO
		E AÇO INOX
		F TIJOLEIRA
PA	PAREDES	A REBOCO LISO E PINTURA
		B APAINELADO MADEIRA
		C GESSO CARTONADO
		D PINTURA LAVÁVEL
LB	LAMBRIS	A MADERA
		B MOSAICO CERÁMICO
		C MÁRMORE
		D GRANITO
TC	TECTOS	A REBOCO E PINTURA
		B MADERA
		C GESSO CARTONADO
		D METÁLICO



NOTA: PARA EXECUÇÃO CONFIRMAR MEDIDAS EM OBRA

 GOVERNO DE PORTUGAL	SECRETÁRIO DE ESTADO DA CULTURA	PAÇO DOS HENRIQUES CAPELA DE N.ª S.ª DA CONCEIÇÃO E JARDINS ALCÁÇOVAS - VIANA DO ALENTEJO	PROC. N.º ARQUIVO
		Direcção Regional de Cultura do Alentejo	ESTUDO projecto de reutilização PAÇO DOS HENRIQUES
 CÂMARA MUNICIPAL DE VIANA DO ALENTEJO	CONTEÚM PROPOSTA COBERTURA - PLANTA DE ACABAMENTOS	ESCALA 1/100	DATA 2022.01.01

RUA DR. ALEIXO ABREU

PRAÇA DA REPÚBLICA

RUA DO PAÇO

ÁREA BRUTA DE CONSTRUÇÃO EXISTENTE.....	663.42m ²
ÁREA BRUTA DE CONSTRUÇÃO PROJECTADA.....	42.38m ²
ÁREA EXTERIOR	
PÁTIO ESPLANADA.....	24.30m ²
PÁTIO.....	67.15m ²
quintal de eventos.....	572.00m ²
TOTAL.....	663.45m ²

- 1 PÁTIO DE ACESSO
- 2 RECEPÇÃO / POSTO DE TURISMO E LOJA
- 3 INSTALAÇÕES SANITÁRIAS
 - 3.1. S. MOBILIDADE REDUZIDA
 - 3.2. S. PÚBLICO
 - 3.3. S. FUNCIONÁRIOS
- 4 CIRCULAÇÕES PÚBLICAS
 - 4.1. CIRCULAÇÃO SERVIÇO
- 5 BAR / CAFETARIA
 - 5.1. sanitárias
- 6 PÁTIO ESPLANADA
- 7 PÁTIO.
- 8 SALA DE EXPOSIÇÕES

- 9 AUDITÓRIO
 - 9.1. PALCO
 - 9.2. REGIE / TRADUÇÃO
 - 9.3. APOIO DE PALCO
- 10 recursos educativos / recepção
 - 10.1. sala de actividades recursos educativos
 - 10.2. instalação sanitária
 - 10.3. arrumos
- 11 quintal de eventos
 - 11.1. bar / cafetaria
 - 11.2. arrumos bar / cafetaria
 - 11.3. s. pessoas c/ mobilidade reduzida
 - 11.4. S. FEMININA
 - 11.5. S. MASCULINA



NOTA: PARA EXECUÇÃO CONFIRMAR MEDIDAS EM OBRA

	PAÇO DOS HENRIQUES CAPELA DE N.ª S.ª DA CONCEIÇÃO E JARDINS ALCÁÇOVAS - VIANA DO ALENTEJO	PROC. N.º ARQUIVO
	Direcção Regional de Cultura do Alentejo	desenho nº A.041
	projecto de reutilização PAÇO DOS HENRIQUES	escala 1/100
	PROPOSTA PLANTA DO PISO 1 - vãos	data Maio 2011





- 4 CIRCULAÇÕES PÚBLICAS
- 4.1 CIRCULAÇÃO SERVIÇO
- 12 ÁREA DE APOIO E GESTÃO
- 12.1 DIRECÇÃO
- 12.2 APOIO ADMINISTRATIVO
- 12.3 SALA DE REUNIÕES.
- 12.4 SALA TÉCNICA
- 12.5 ARRUMOS
- 15 área técnica

ÁREA BRUTA DE CONSTRUÇÃO EXISTENTE.....141.60m²



NOTA: PARA EXECUÇÃO CONFIRMAR MEDIDAS EM OBRA

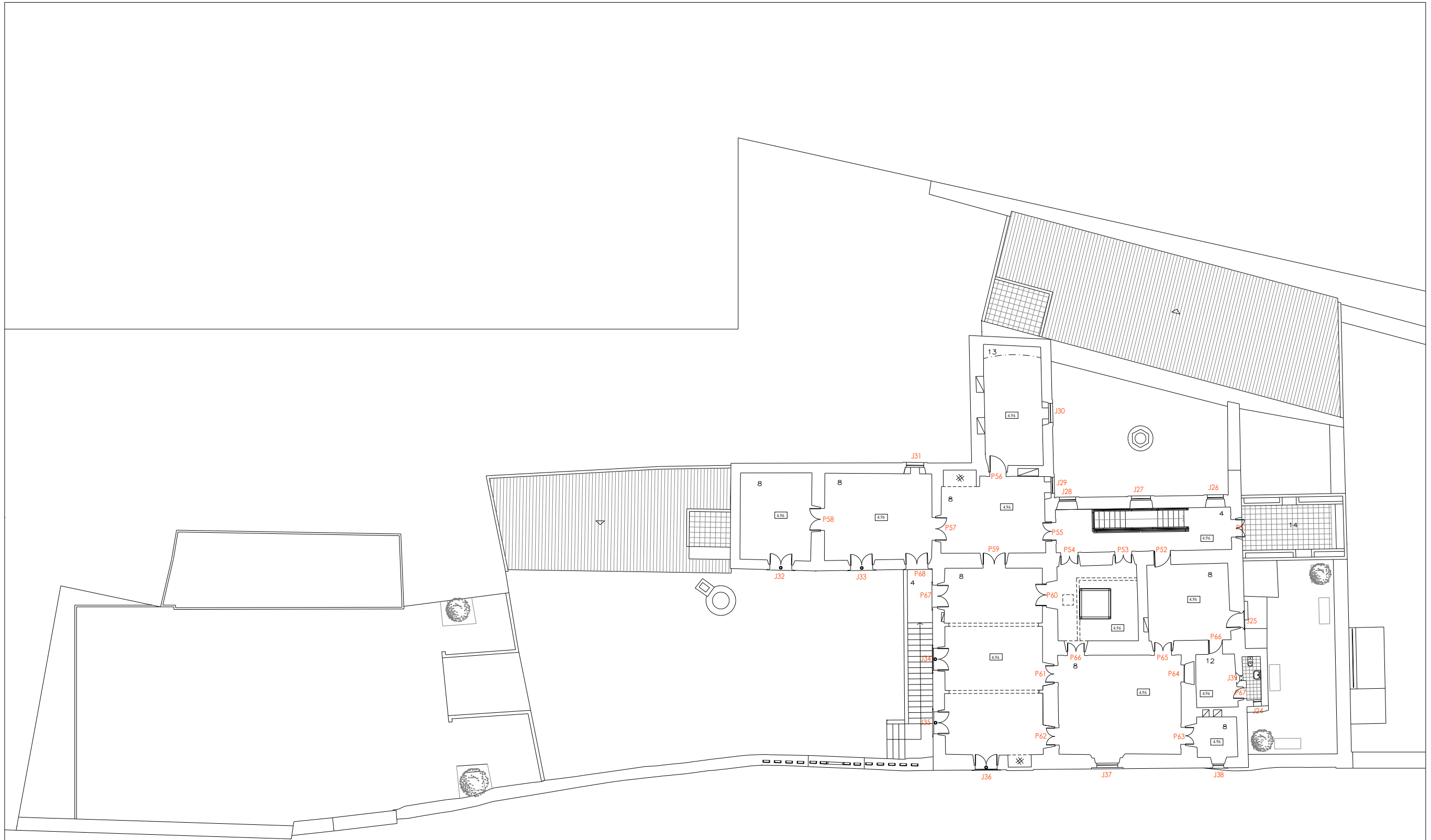

 GOVERNO DE PORTUGAL SECRETARIA DE ESTADO DA CULTURA Direcção Regional de Cultura do Alentejo	PAÇO DOS HENRIQUES CAPELA DE N.ª S.ª DA CONCEIÇÃO E JARDINS ALCÁÇOVAS - VIANA DO ALENTEJO	PROC. N.º ARQUIVO
	ESTUDO projecto de reutilização PAÇO DOS HENRIQUES	desenho nº A'042
 CÂMARA MUNICIPAL DE VIANA DO ALENTEJO	CONTEM: PROPOSTA planta do PISO INTERMÉDIO	escala: 1/100 data: 2011



- 4 CIRCULAÇÕES PÚBLICAS
- 8 SALA DE EXPOSIÇÕES
- 12 ÁREA DE APOIO E GESTÃO
- 13 SALA DE INVESTIGAÇÃO
- 14 varanda



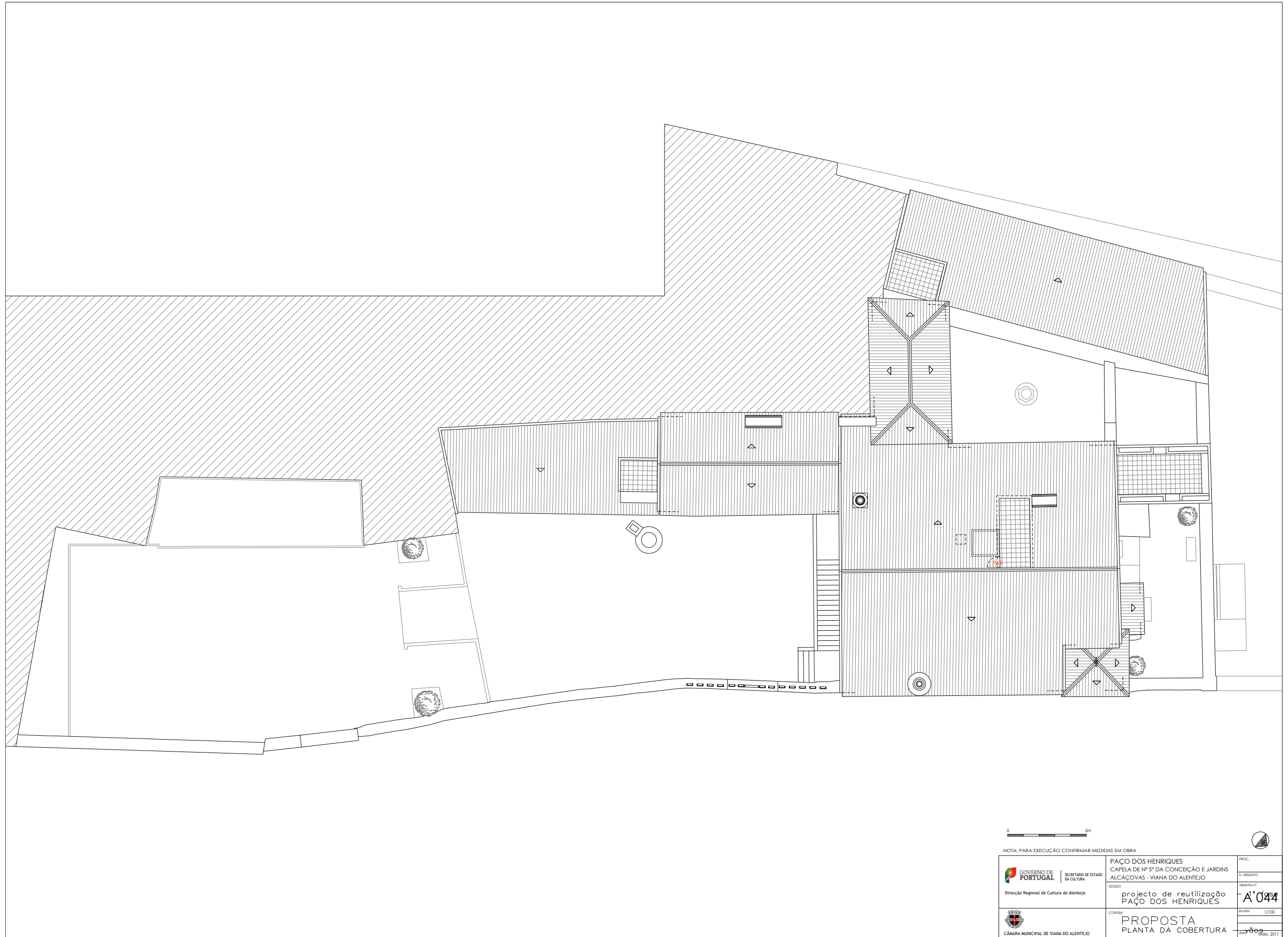

NOTA: PARA EXECUÇÃO CONFIRMAR MEDIDAS EM OBRA

 GOVERNO DE PORTUGAL SECRETARIA DE ESTADO DA CULTURA Direcção Regional de Cultura do Alentejo	PAÇO DOS HENRIQUES CAPELA DE N.ª S.ª DA CONCEIÇÃO E JARDINS ALCÁÇOVAS - VIANA DO ALENTEJO	PROC. N.º ARQUIVO Direcção nº
	ESTUDO projecto de reutilização PAÇO DOS HENRIQUES	A.º 043
 CÂMARA MUNICIPAL DE VIANA DO ALENTEJO	CONTEM. PROPOSTA PLANTA DO PISO 2 - v.º 043	ESCALA: 1/100 Data: Maio, 2011



NOTA: PARA EXECUÇÃO CONFIRMAR MEDIDAS EM OBRA

 GOVERNO DE PORTUGAL SECRETARIE DE ESTADO DA CULTURA Direcção Regional de Cultura do Alentejo	PAÇO DOS HENRIQUES CAPELA DE N.ª DA CONCEIÇÃO E JARDINS ALCÁÇOVAS - VIANA DO ALENTEJO	PROC. N.º ARQUIVO
	Estudo projecto de reutilização PAÇO DOS HENRIQUES	A'044
 CÂMARA MUNICIPAL DE VIANA DO ALENTEJO	CONTE PROPOSTA PLANTA DA COBERTURA	escala 1/100 2011

DESIGNAÇÃO Dimensões (largura x altura)	P1 1,65 x 2,35	P2 0,90 x 2,00	P3 0,90 x 2,00	P4 0,99 x 2,00	P5 1,00 x 2,00	P5A 1,00 x 2,00	P6 0,99 x 2,00	P7 0,90 x 2,10	P8 1,40 x 2,80	P9 0,95 x 2,00	P10, P11, P48, P49, P55 0,95 x 2,00
Quantidades	1	1	1	1	1	1	1	1	1	1	5
ARÇOS	FIXAÇÃO: A - Parafusos / Buchas B - Tacos / Pregos C - Uívos / Salsedas MATERIAL: A - Ferro / Aço B - Madeira C - Alumínio ACABAMENTO: A - Esmalte B - Verniz C - Alumínio lacado										
BANDEIRA	MATERIAL: A - Chapa B - Madeira C - Alumínio ACABAMENTO: A - Esmalte B - Verniz C - Alumínio lacado										
FOLHAS	MATERIAL: A - Chapa metálica D - Vidro B - Madeira C - Alumínio ACABAMENTO: A - Esmalte B - Verniz C - Alumínio lacado										
Peitoris e Soleiras	A - Granito D - Laje B - Mármore C - Betão										
Alcazes	A - Granito D - Laje B - Mármore C - Betão										
Protecção	A - Estores B - Portadas exteriores C - Portadas interiores										
OBSERVAÇÕES	OS VÃOS EXISTENTES MANTÊM AS DIMENSÕES / AS CANTARIAS EXISTENTES SERÃO LIMPAS										

DESIGNAÇÃO Dimensões (largura x altura)	P12 1,10 x 2,00	P13 0,90 x 2,00	P14 0,80 x 2,00	P15 1,10 x 2,00	P16 1,10 x 2,00	P17 e P18 0,80 x 2,00	P19 e P20 0,80 x 2,00	P21, P22, P23, P28, P37, P38 P40, P41, P44 e P45 0,70 x 2,00	P24 0,95 x 2,25	P25 1,20 x 2,00	P29 1,30 x 2,10
Quantidades	1	1	1	1	1	2	2	10	1	1	1
ARÇOS	FIXAÇÃO: A - Parafusos / Buchas B - Tacos / Pregos C - Uívos / Salsedas MATERIAL: A - Ferro / Aço B - Madeira C - Alumínio ACABAMENTO: A - Esmalte B - Verniz C - Alumínio lacado										
BANDEIRA	MATERIAL: A - Chapa B - Madeira C - Alumínio ACABAMENTO: A - Esmalte B - Verniz C - Alumínio lacado										
FOLHAS	MATERIAL: A - Chapa metálica D - Vidro B - Madeira C - Alumínio ACABAMENTO: A - Esmalte B - Verniz C - Alumínio lacado										
Peitoris e Soleiras	A - Granito D - Laje B - Mármore C - Betão										
Alcazes	A - Granito D - Laje B - Mármore C - Betão										
Protecção	A - Estores B - Portadas exteriores C - Portadas interiores										
OBSERVAÇÕES	OS VÃOS EXISTENTES MANTÊM AS DIMENSÕES / AS CANTARIAS EXISTENTES SERÃO LIMPAS										



NOTA: PARA EXECUÇÃO, CONFIRMAR MEDIDAS EM OBRA

 Direcção Regional de Cultura do Alentejo	PAÇO DOS HENRIQUES CAPELA DE N.ª DA CONCEIÇÃO E JARDINS ALCÁCOVAS - VIANA DO ALENTEJO	PROC. R. ARGENTINO
	ESTUDO projecto de reutilização PAÇO DOS HENRIQUES	A.º 045
 Câmara Municipal de Viana do Alentejo	CONTEM PROPOSTA mapa de vãos - portas	ESCALA: 1/100 DATA: Out. 2011

DESIGNAÇÃO Dimensões (largura x altura)	P30 1,34 x 2,48	P31 e P32 1,00 x 2,00	P33, P34, P35, P36 1,77 x 2,50	P42 1,60 x 2,00	P43 0,80 x 2,00	P47 e P48 0,80 x 2,00	P49 e P50 0,95 x 2,00	P51 1,00 x 2,00	P52 0,95 x 1,93	P53, P54 e P55 1,00 x 1,93	P56 0,95 x 1,93
Quantidades	1	2	4	1	1	2	2	1	1	3	3
ARÇOS	FIXAÇÃO: A - Parafusos / Bucha B - Tacos / Pregos C - Uínhos / Saldadas MATERIAL: A - Fesy / Aço B - Madeira C - Alumínio ACABAMENTO: A - Esmalte B - Verniz C - Alumínio lacado										
BANDEIRA	MATERIAL: A - Chapa B - Madeira C - Alumínio ACABAMENTO: A - Esmalte B - Verniz C - Alumínio lacado										
FOLHAS	MATERIAL: A - Chapa metálica D - Vidro B - Madeira C - Alumínio ACABAMENTO: A - Esmalte B - Verniz C - Alumínio lacado										
Peitoris e Soleiras	A - Granito D - Laje B - Marmore C - Betão										
Alcares	A - Granito D - Laje B - Marmore C - Betão										
Protecção	A - Estores D - Grades B - Portadas exteriores C - Portadas interiores										
OBSERVAÇÕES	OS VÃOS EXISTENTES MANTÊM AS DIMENSÕES / AS CANTARIAS EXISTENTES SERÃO LIMPAS										

DESIGNAÇÃO Dimensões (largura x altura)	P57, P58 e P59 1,00 x 1,93	P60 1,25 x 2,40	P61, P62, P63, P64, P65 e P66 0,96 x 2,00	P67 e P68 1,25 x 2,67	P69 0,65 x 2,00	P71 1,25 x 2,67	P72 0,65 x 2,00
Quantidades	3	1	6	1	1	1	1
ARÇOS	FIXAÇÃO: A MATERIAL: A / B ACABAMENTO: A - Esmalte B - Verniz C - Alumínio lacado						
BANDEIRA	MATERIAL: A - Chapa D - Vidro B - Madeira C - Alumínio ACABAMENTO: A - Esmalte B - Verniz C - Alumínio lacado						
FOLHAS	MATERIAL: A - Chapa metálica D - Vidro B - Madeira C - Alumínio ACABAMENTO: A - Esmalte B - Verniz C - Alumínio lacado						
Peitoris e Soleiras	A - Granito D - Laje B - Marmore C - Betão						
Alcares	A - Granito D - Laje B - Marmore C - Betão						
Protecção	A - Estores D - Grades B - Portadas exteriores C - Portadas interiores						
OBSERVAÇÕES	OS VÃOS EXISTENTES MANTÊM AS DIMENSÕES / AS CANTARIAS EXISTENTES SERÃO LIMPAS						



NOTA: PARA EXECUÇÃO, CONFIRMAR MEDIDAS EM OBRA

 Direcção Regional de Cultura do Alentejo	PAÇO DOS HENRIQUES CAPELA DE N.ª DA CONCEIÇÃO E JARDINS ALCÁCOVAS - VIANA DO ALENTEJO	PROC. R. ARQUIVO DESINHO P.º
	ESTUDO projecto de reutilização PAÇO DOS HENRIQUES	A.º 046
 Câmara Municipal de Viana do Alentejo	CONTEM PROPOSTA mapa de vãos - portas	ESCALA: 1/100 DATA: Out. 2011

DESIGNAÇÃO		J1	J2	J3, J4, J5 e J6	J7, J8, J9 e J10	J11	J12	J13	J13A	J14	J15	J16
Dimensões (largura x altura)		1,00 x 0,50	0,25 x 0,70	0,88 x 0,68	0,82 x 1,22	1,10 x 0,67	0,90 x 2,00	0,90 x 0,70	0,90 x 0,70	0,75 x 0,95	0,50 x 0,75	0,45 x 0,80
Quantidades		1	1	4	4	1	1	1	1	1	1	1
ARCOS	FIXAÇÃO	A	A	A	A	A	A	A	A	A	A	A
	MATERIAL	A	A	A	A	A	A	A	A	A	A	A
	ACABAMENTO	A	A	A	A	A	A	A	A	A	A	A
BANDEIRA	MATERIAL											
	ACABAMENTO											
FOUHAS	MATERIAL	A	A	A	A	A	A	A	A	A	A	A
	ACABAMENTO	A	A	A	A	A	A	A	A	A	A	A
Peitoris e Soléiras		B	B	B	B	B	B	B	B	B	B	B
Alcares		D	D	D	D	D	D	D	D	D	D	D
Protecção				D		D			D	D		
OBSERVAÇÕES		OS VÃOS EXISTENTES MANTÊM AS DIMENSÕES / AS CANTARIAS EXISTENTES SERÃO LIMPAS										

DESIGNAÇÃO		J17	J18, J19, J20, J21 e J22	J23	J24	J25	J26, J27 e J28	J29, J30 e J31	J32, J33, J34, J35 e J36	J37	J38	J39
Dimensões (largura x altura)		1,00 x 1,98	0,90 x 1,30	0,85 x 2,00	0,41 x 0,73	0,84 x 1,83	1,00 x 2,10	1,10 x 1,34	1,34 x 2,82	1,18 x 2,05	0,77 x 1,30	0,30 x 0,73
Quantidades		1	5	1	1	1	3	3	5	1	1	1
ARCOS	FIXAÇÃO	A	A	A	A	A	A	A	A	A	A	A
	MATERIAL	A	A	A	A	A	A	A	A	A	A	A
	ACABAMENTO	A	A	A	A	A	A	A	A	A	A	A
BANDEIRA	MATERIAL											
	ACABAMENTO											
FOUHAS	MATERIAL	A / D	A / D	A / D	A / D	A / D	A / D	A / D	A / D	A / D	A / D	A / D
	ACABAMENTO	A	A	A	A	A	A	A	A	A	A	A
Peitoris e Soléiras		B	B	B	B	B	B	B	B	B	B	B
Alcares		B / D	B / D	B / D	D	D	D	D	B / D	B / D	B / D	B / D
Protecção						D	D		D	D		
OBSERVAÇÕES		OS VÃOS EXISTENTES MANTÊM AS DIMENSÕES / AS CANTARIAS EXISTENTES SERÃO LIMPAS										



NOTA: PARA EXECUÇÃO, CONFIRMAR MEDIDAS EM OBRA

 Direcção Regional de Cultura do Alentejo	PAÇO DOS HENRIQUES CAPELA DE N.º 5.ª DA CONCEIÇÃO E JARDINS ALCÁÇOVAS - VIANA DO ALENTEJO	PROC. R. ARQUIVO DESINHO Nº.
	ESTUDO projecto de reutilização PAÇO DOS HENRIQUES	A° 047
 Câmara Municipal de Viana do Alentejo	CONTEM PROPOSTA mapa de vãos - janelas	ESCALA: 1/100 DATA: Out. 2011

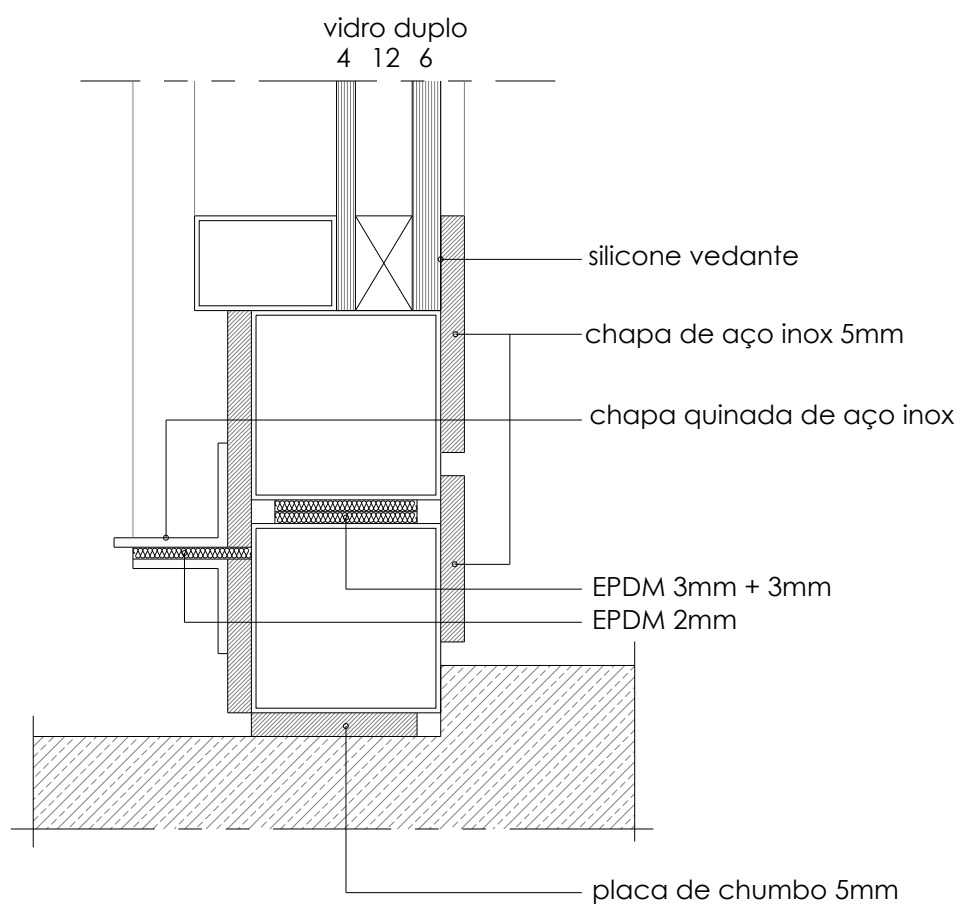
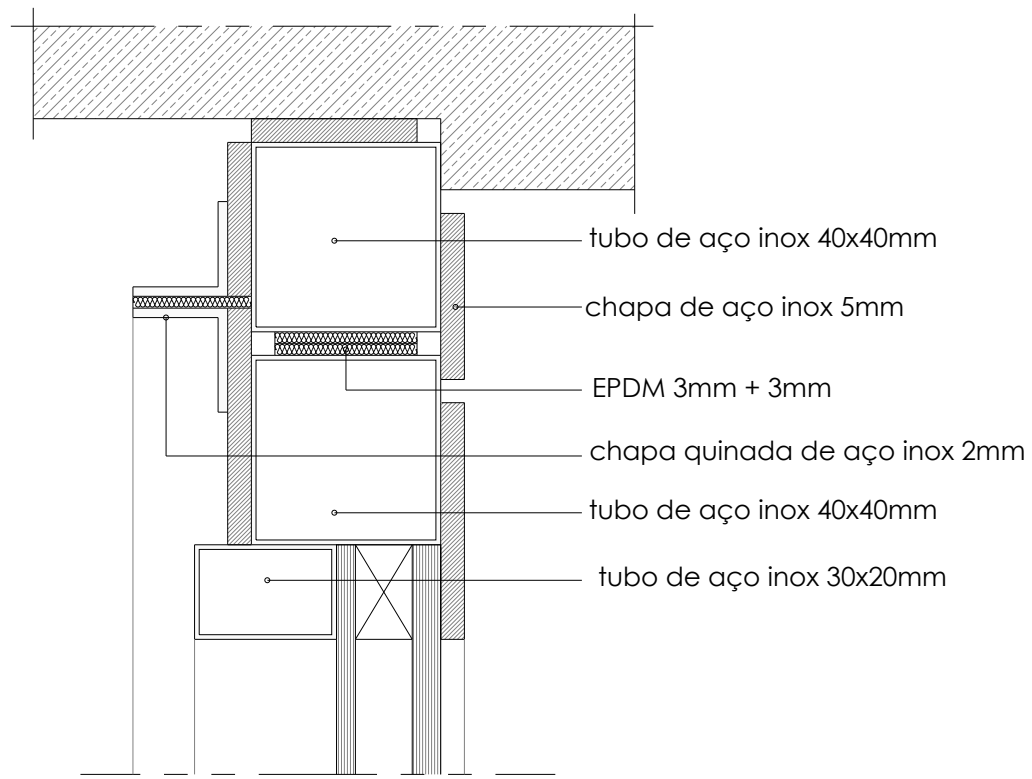

ACABAMENTO: decapado a jato de areia

NOTA: PARA EXECUÇÃO CONFIRMAR MEDIDAS EM OBRA



GOVERNO DE PORTUGAL

SECRETÁRIO DE ESTADO DA CULTURA

Direcção Regional de Cultura do Alentejo

PAÇO DOS HENRIQUES
CAPELA DE N.ª S.ª DA CONCEIÇÃO E JARDINS
ALCÁÇOVAS - VIANA DO ALENTEJO

ESTUDO

projecto de reutilização
PAÇO DOS HENRIQUES

PROC.

N. ARQUIVO

desenho nº.

1.º fase
A 048



CÂMARA MUNICIPAL DE VIANA DO ALENTEJO

CONTEM

sistema de abertura oscilobatente

escala:

1/2

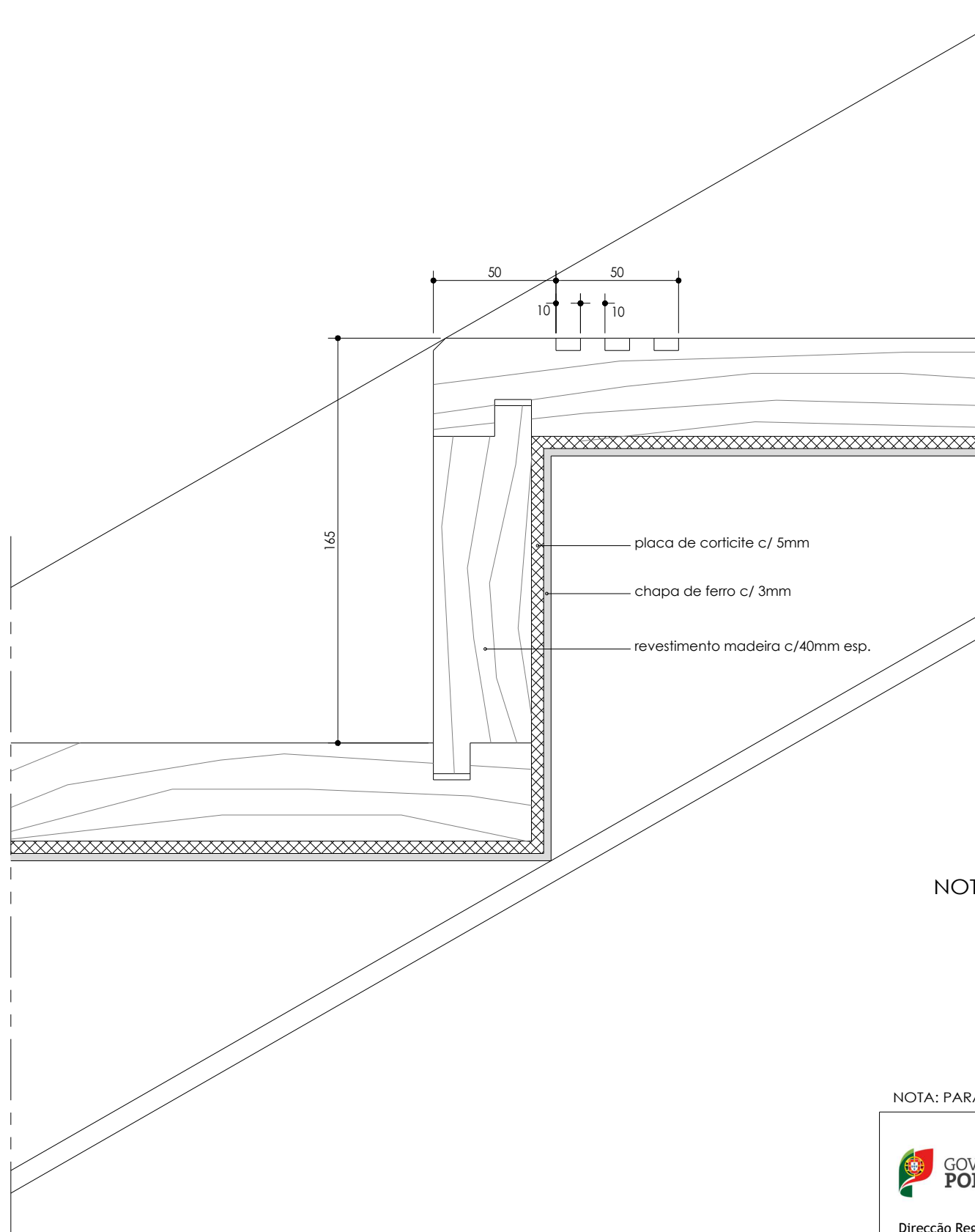

data:

Maió. 2013



NOTA: medidas em milímetros

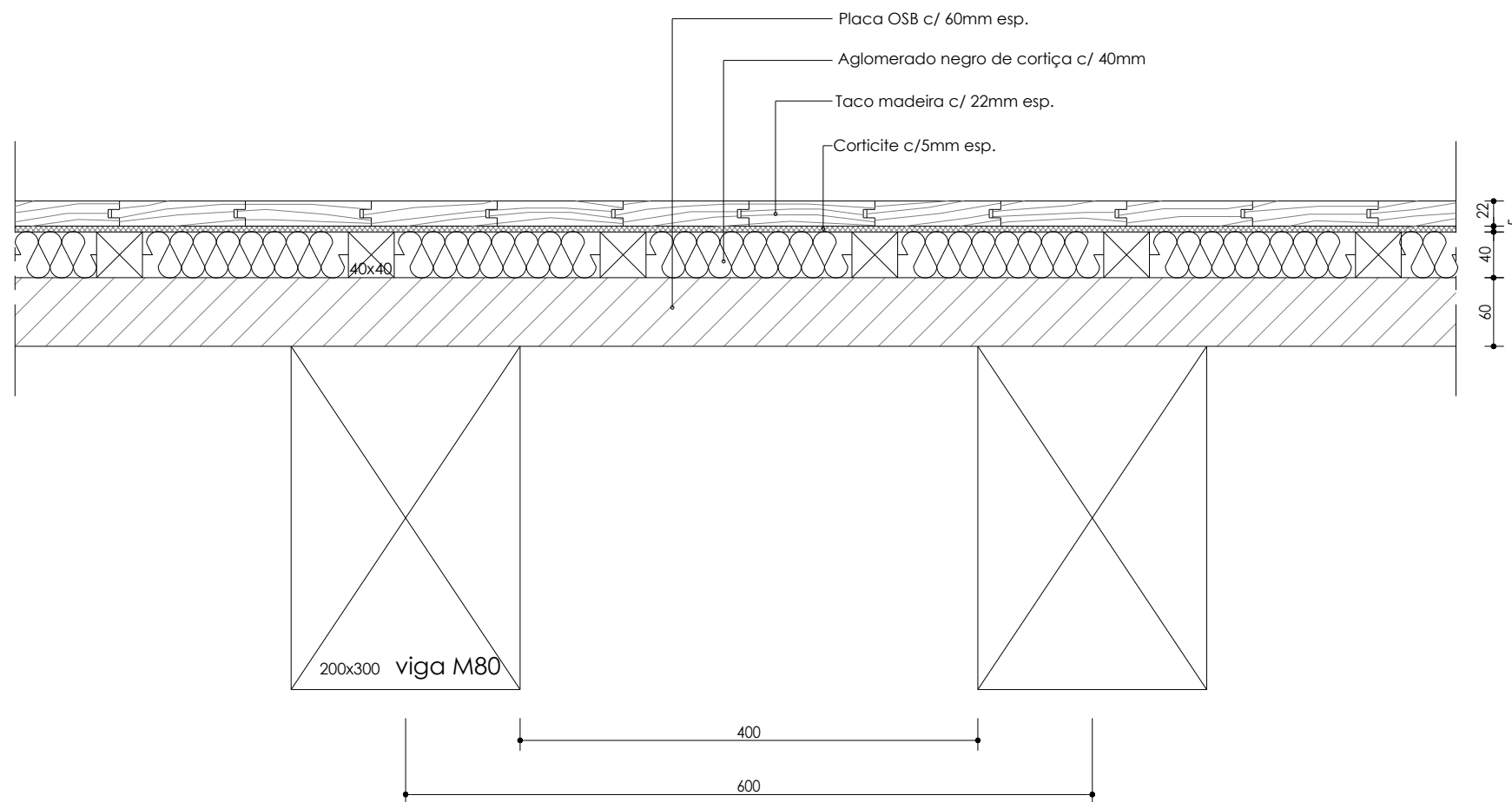

NOTA: PARA EXECUÇÃO CONFIRMAR MEDIDAS EM OBRA

 GOVERNO DE PORTUGAL SECRETÁRIO DE ESTADO DA CULTURA Direcção Regional de Cultura do Alentejo	PAÇO DOS HENRIQUES CAPELA DE N.º S.ª DA CONCEIÇÃO E JARDINS ALCÁÇOVAS - VIANA DO ALENTEJO	PROC.
	ESTUDO	desenho n.º
 CÂMARA MUNICIPAL DE VIANA DO ALENTEJO	projecto de reutilização PAÇO DOS HENRIQUES	A 049 1.º fase
	CONTEM	escala: 1/2
	pormenor do degrau escada metálica	data: Maio, 2013



NOTA: medidas em milímetros

NOTA: PARA EXECUÇÃO CONFIRMAR MEDIDAS EM OBRA

 GOVERNO DE PORTUGAL SECRETÁRIO DE ESTADO DA CULTURA Direcção Regional de Cultura do Alentejo	PAÇO DOS HENRIQUES CAPELA DE N.ª S.ª DA CONCEIÇÃO E JARDINS ALCÁÇOVAS - VIANA DO ALENTEJO	PROC.
	ESTUDO	desenho n.º
 CÂMARA MUNICIPAL DE VIANA DO ALENTEJO	CONTEM	escala: 1/5
	pavimento tipo – piso superior	data: Maio. 2013

A 050

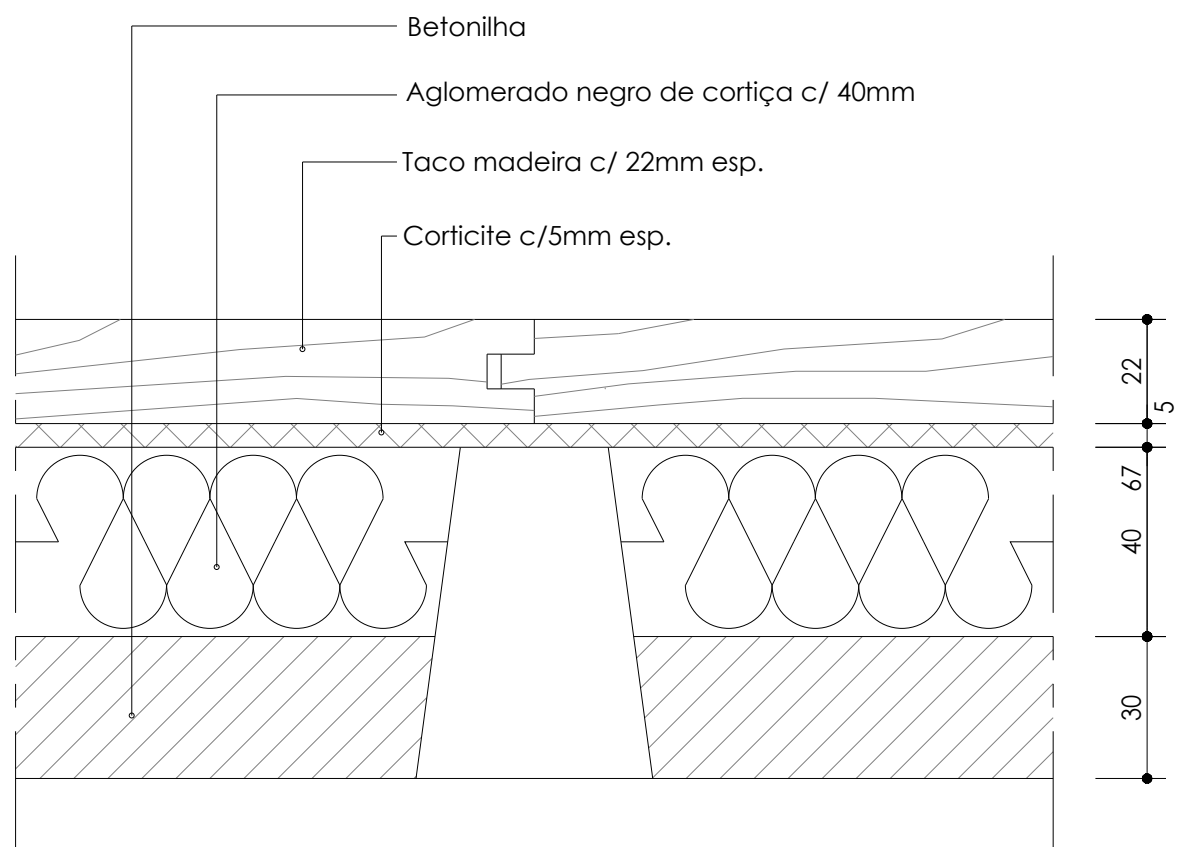

NOTA: medidas em milímetros

NOTA: PARA EXECUÇÃO CONFIRMAR MEDIDAS EM OBRA



GOVERNO DE PORTUGAL

SECRETÁRIO DE ESTADO DA CULTURA

Direcção Regional de Cultura do Alentejo

PAÇO DOS HENRIQUES
 CAPELA DE N^o S^o DA CONCEIÇÃO E JARDINS
 ALCÁÇOVAS - VIANA DO ALENTEJO

ESTUDO

projecto de reutilização
 PAÇO DOS HENRIQUES

PROC.

N. ARQUIVO

desenho n^o.

1^o fase
A 051



CÂMARA MUNICIPAL DE VIANA DO ALENTEJO

CONTEM

pavimento de madeira tipo

escala: 1/5

data: Maio. 2013

- 1- Calçada rústica em cubo 4/6 de basalto e mármore
- 2- Argamassa de assentamento em cimento e areia ao traço de 1:4
- 3- Calçada rústica em cubo 8/10 de granito cinza Vimieiro ou preto da GRANITAL ou equivalente
- 4- Camada de assentamento em cimento e pó de pedra ao traço 1:7 com 0.05 de espessura mínima
- 5- Fundação contínua em betão simples (0.35x0.25m de secção)
- 6- Terreno bem compactado
- 7- Camada de acabamento em natural saibro amarelo tipo CITRUS ou equivalente com 0.70m de espessura mínima, com ligante tipo STABILFIX 100 da agrária Verde ou equivalente
- 8- Base em brita nº1 lavada e compactada com 0.05m de espessura mínima
- 9- Manta geotêxtil com 200g/m2 tipo F-320 da FIBERTEX ou equivalente
- 10- Sub-base em brita nº2 lavada e compactada com 0.10m de espessura mínima
- 11- Lancil de granito cinza Vimieiro tipo 3L2 300x250 da Granital ou equivalente com dimensões de 0.30x0.15 de secção e 1.00m de comprimento com acabamento serrado/cortado
- 12- Base em tout-venant de primeira com 0.15m, (0.10m de espessura mínima)
- 13- Sub-base em tout-venant de segunda com 0.15m (0.10m de espessura mínima)
- 14- Camada de 0.10m de brita 2/5mm com base em manta geotêxtil 150g/m²
- 15- Tutoragem tripla de uma árvore:
O tutor em madeira (pinho tratado em autoclave ou eucalipto) deverá ter um diâmetro mínimo de Ø= 80mm e ser fixado à árvore com um atilho atilho em fita de borracha, anti-vandalismo, do tipo RESEARCH PACK ou equivalente. O tutor deverá ter uma altura de da árvore, acima do nível do solo. Deverá ser aberta uma cova 1.0x1.0x1.0m e enchida com terra vegetal para receber o exemplar indicado no plano de plantações do projecto.
- 16- Terra vegetal em cova 1.0x1.0x1.0m.
- 17- Greiha para caldeira de árvore do tipo GG 1200x1200mm (LARUS) ou equivalente
- 18- Tubo de gotejador de rega em anel

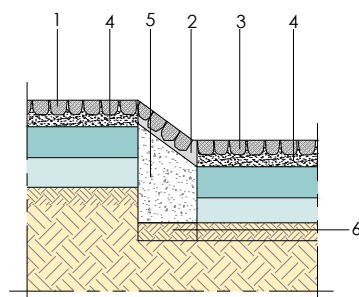

PORMENOR 1

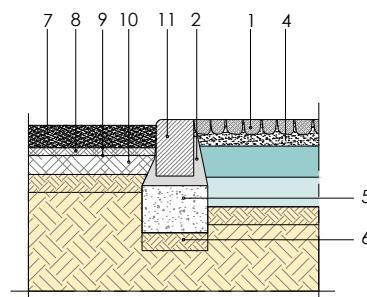

PORMENOR 2

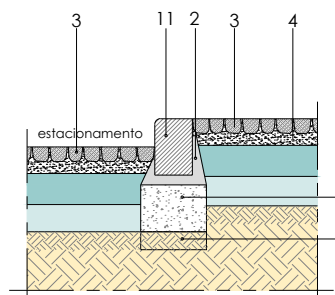

PORMENOR 3

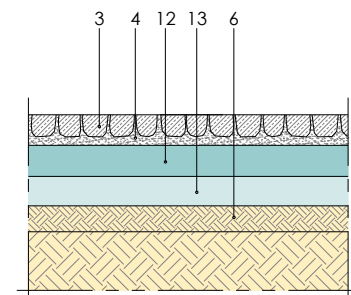

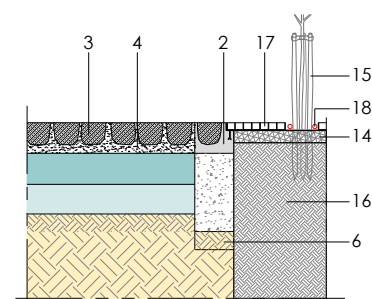

PORMENOR 4

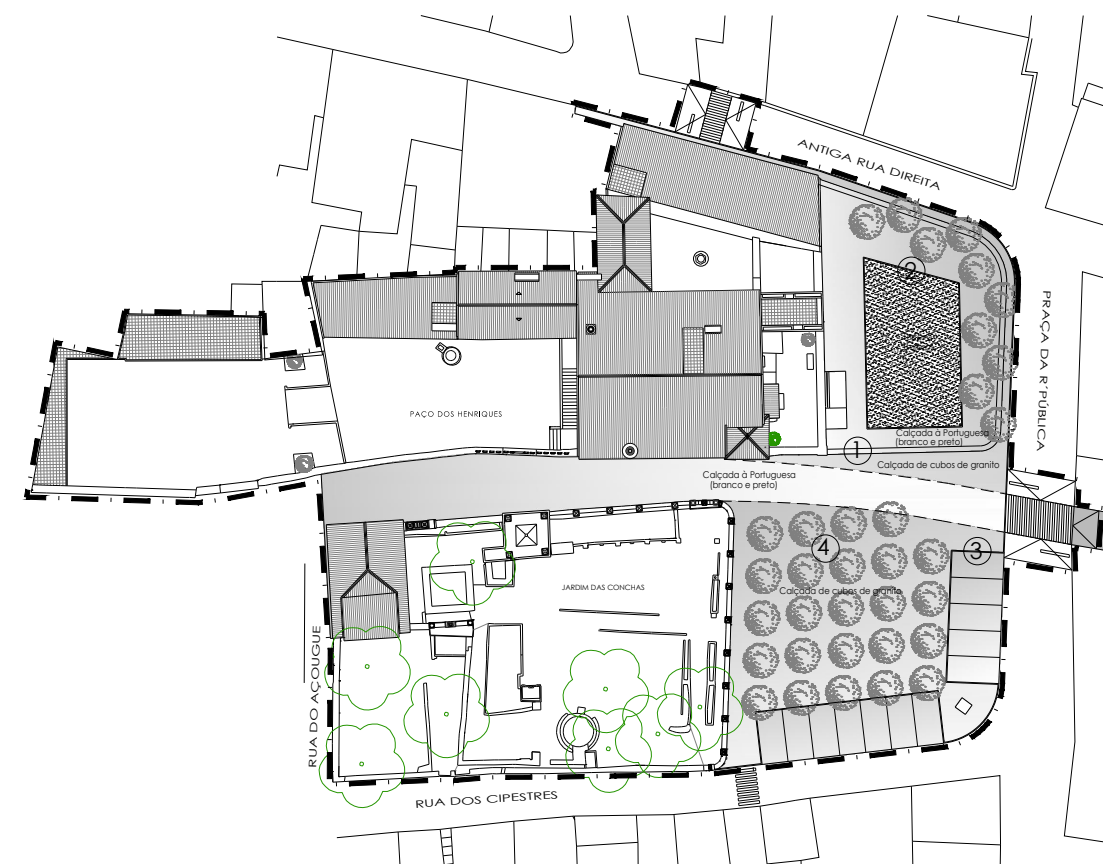

PORMENOR-TIPO DE TUTORAGEM DE UMA ÁRVORE



NOTA: PARA EXECUÇÃO CONFIRMAR MEDIDAS EM OBRA

 GOVERNO DE PORTUGAL SECRETÁRIO DE ESTADO DA CULTURA Direcção Regional de Cultura do Alentejo	PAÇO DOS HENRIQUES CAPELA DE N.ª S.ª DA CONCEIÇÃO E JARDINS ALCÁÇOVAS - VIANA DO ALENTEJO	PROC. N.º ARQUIVO
	ESTUDO projecto de reutilização PAÇO DOS HENRIQUES	desenho n.º A 052
 CÂMARA MUNICIPAL DE VIANA DO ALENTEJO	CONTEM pormenores tipo exteriores	escala: data: Out. 2013

1	PÁRCO DE PÁRCO	40.00m ²
2	RECEPCÃO / PÁRCO DE TURISMO E COM.	19.60m ²
5	RECREIO INFANTIL	7.00m ²
5.1	11. PÁRCO INFANTIL	4.45m ²
5.2	11. PÁRCO	1.50m ²
5.3	11. PÁRCO	2.50m ²
4	COZINHA DE SERVIÇO	98.70m ²
4.1	COZINHA DE SERVIÇO	2.95m ²
5	BANHO / CANTINA	12.80m ²
5.1	CANTINA	2.19m ²
6	PÁRCO ESPORTIVO	4.30m ²
7	PÁRCO	67.15m ²
8	SALA DE EXPOSIÇÕES	95.70m ²
9	RECREIO	57.75m ²
9.1	PÁRCO	20.60m ²
9.2	RECREIO	9.07m ²
9.3	RECREIO DE PÁRCO	12.66m ²
10	RECREIO ESPORTIVO / RECREIO	22.70m ²
10.1	SALA DE RECREIO ESPORTIVO	74.95m ²
10.2	RECREIO	2.62m ²
10.3	RECREIO	1.75m ²
11	CANTINA DE PÁRCO	572.00m ²
11.1	BANHO / CANTINA	11.70m ²
11.2	RECREIO BANHO / CANTINA	5.95m ²
11.3	RECREIO G. PÁRCO INFANTIL	4.00m ²
11.4	RECREIO	7.25m ²
11.5	RECREIO	9.00m ²
11.6	RECREIO	22.70m ²

ÁREA TOTAL DE CONSTRUÇÃO EXISTENTE 663.49m²
 ÁREA TOTAL DE CONSTRUÇÃO PROPOSTA 42.30m²

ÁREA ÚTIL

PÁRCO ESPORTIVO	94.50m ²
PÁRCO	67.15m ²
CANTINA DE PÁRCO	572.00m ²
TOTAL	663.49m ²

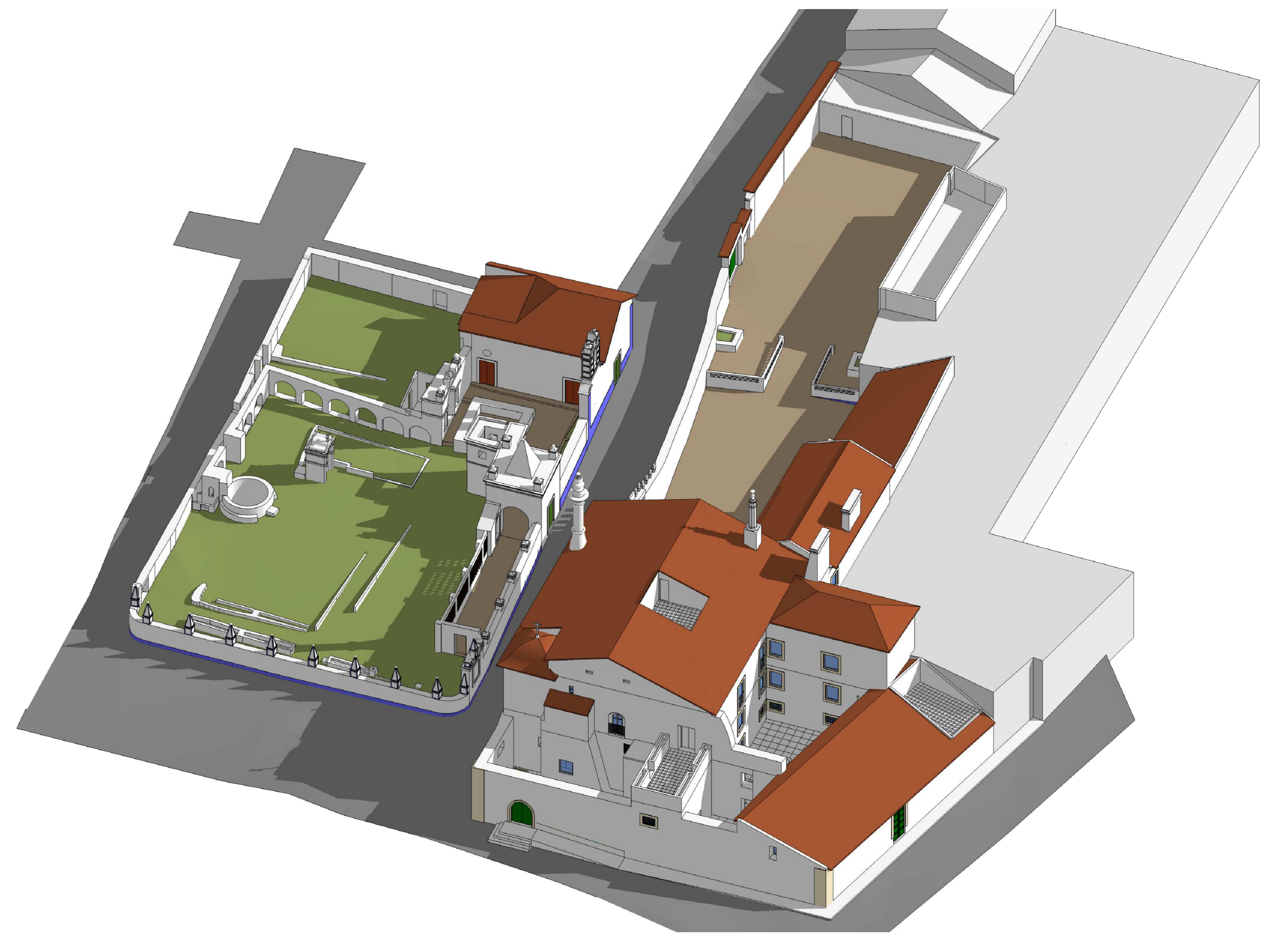
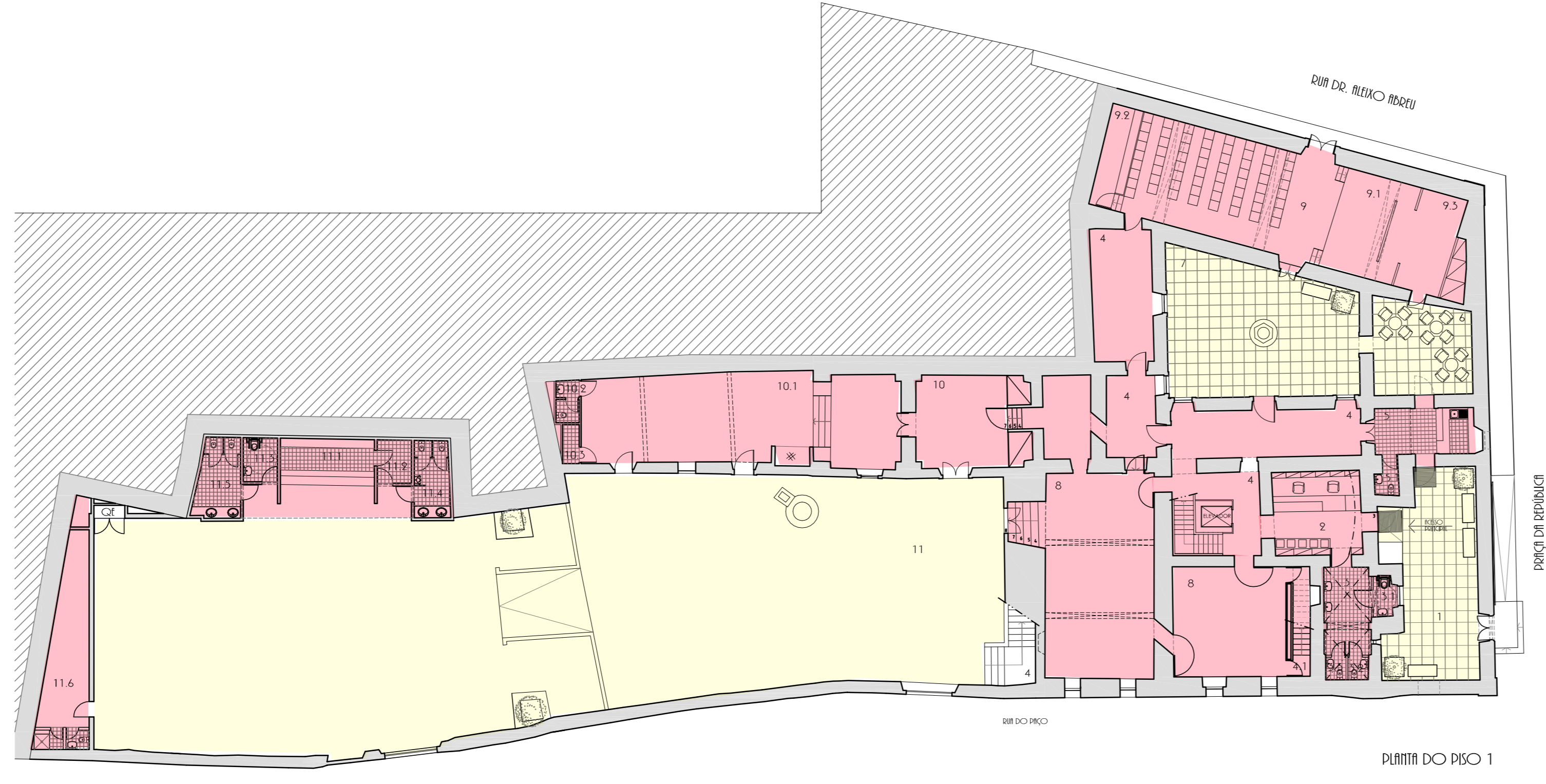

4	COZINHA DE SERVIÇO	16.50m ²
4.1	COZINHA DE SERVIÇO	11.80m ²
12	RECREIO DE PÁRCO E DESP.	12.40m ²
12.1	RECREIO	12.40m ²
12.2	RECREIO DE PÁRCO	20.65m ²
12.3	SALA DE EXPOSIÇÕES	24.80m ²
12.4	SALA DE EXPOSIÇÕES	21.60m ²
12.5	RECREIO	13.75m ²
15	RECREIO	55.10m ²

ÁREA TOTAL DE CONSTRUÇÃO EXISTENTE 141.60m²

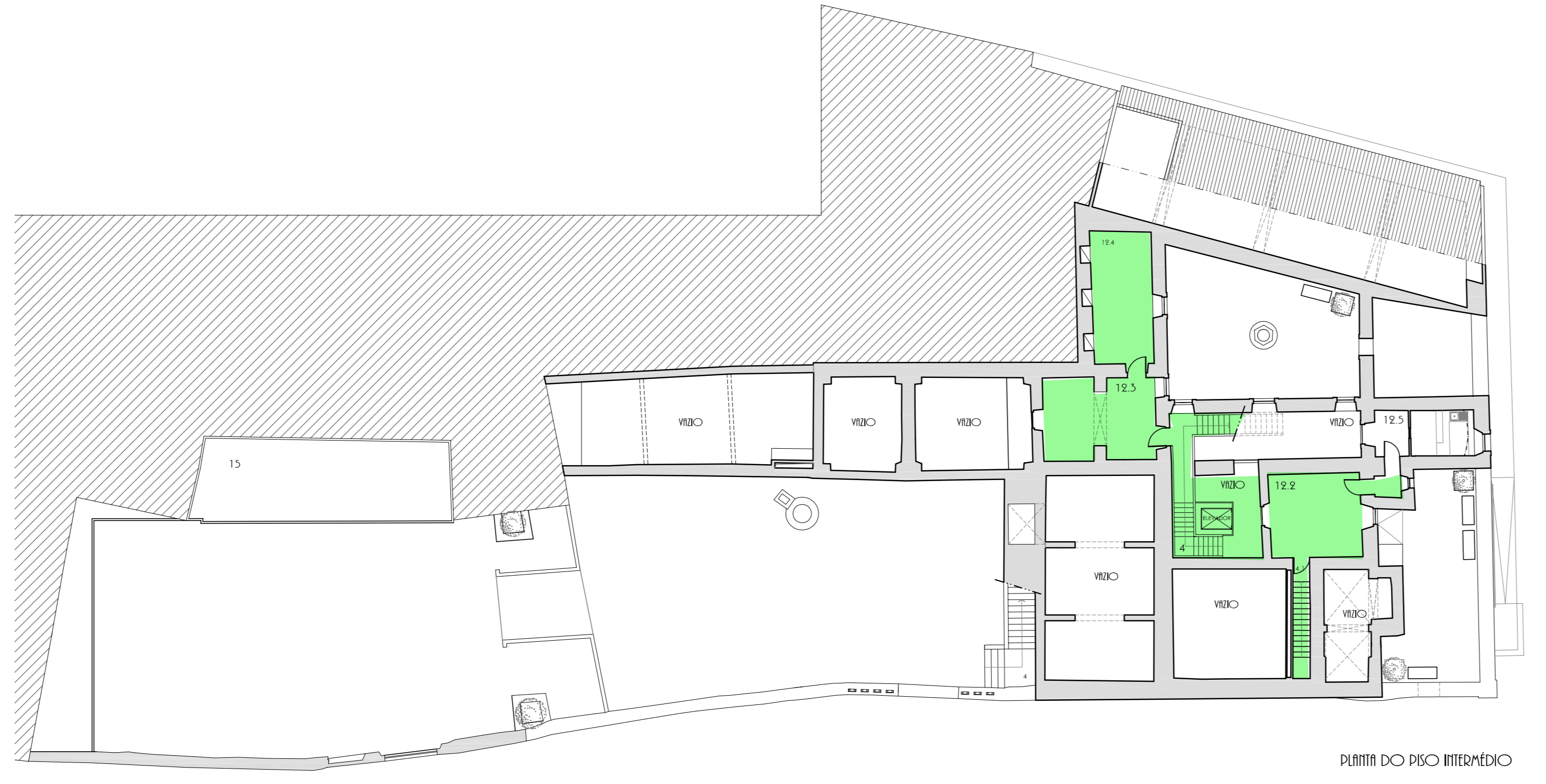

4	COZINHA DE SERVIÇO	52.90m ²
8	SALA DE EXPOSIÇÕES	196.15m ²
12	RECREIO DE PÁRCO E DESP.	9.47m ²
13	SALA DE INVESTIGAÇÃO	22.40m ²
14	VIGIÂNCIA	18.00m ²

ÁREA TOTAL DE CONSTRUÇÃO EXISTENTE 598.00m²

