



ARQUIVO - NÚCLEO



Companhia Industrial de Fundição (CIF)



Avenida Dr. Francisco Sá Carneiro, 3460, Esposade, 4515-658 Foz do Sousa, Gondomar, Portugal



comercial@cif.pt



+351 224 540 153



www.cif.pt



PROCESSO



Tipologia

Fichas de Identidade e Cadastro / Registo de Pessoal



Código Manual

-



Identificador



Código de Sistema

-



Descrição

Processo do(a) funcionário(a) Manuel Alves Ferreira



400039



Localização (Distrito/Concelho) -



Data de Início

1931-05-11



Data de Fim

1964-06-24

DESMATERIALIZAÇÃO



DIGITALIZAÇÃO



arquiv@ - arquivo online da Direção Regional de Cultura do Norte



Casa d'Allen, Rua António Cardoso, n.º 175, 4150-081 Porto, Portugal



arquiv@culturanorte.gov.pt



+351 226 000 454



arquiva.culturanorte.gov.pt



2023



Escala 1:1



PDF



150 dpi



RGB



OCR



Nome MANUEL ALVES FERREIRA Número 36

Filho de Bernardino Alves Ferreira e de Maria Alves Moreira

Natural de Foz do Sousa Concelho de Gondomar Distrito de Porto

Data do nascimento 9 de Outubro de 1903 Data de Admissão II/ 5/ 1931 Estado Civil Casado

Profissão anterior Agricultor Habilitações literárias Ler e esc. Salário de Admissão 10\$00

Bilhete de Identidade N.º 574800 de 25/ 7/ 1939 Arquivo de Identificação do Porto

Caderneta Sindical, Sócio N.º 54 Secção de Castuma

Data			Morada	Profissão	Categoria	Salário	Secção	Faltas		Observações
Ano	Mês	Dia						Doente	Dispens.º	
1931	Maio	II	Lixa -Covêlo	Fundidor	3ª	10\$00	Fundição			
1931	Junho	19				9\$00				15734
1941	Outº	10				10\$40				
1942	Julho	I				11\$20				
1943	Janº	I				15\$20				
1943	Março	I				18\$40				
1944	Julho	I				20\$40				
1944	Dezº	31				---		22	-	
1945	Junho	29				23\$40				
1945	"	30				---			I	
1945	Novº	26		Fundidor-	3ª	24\$00				
1946	Junho	28		Moldador		26\$00				
1946	Setº	2				29\$00		6	-	Faltas de 1946
1947	Fevº	28				32\$00				
1947	Dezº	31				---		32	2	
1948	"	31						57	3	
1950	Abril	14						3		

Pessoas de família efectivamente a seu cargo

(filhos, netos, pais e avós)

Data			NOMES	Parentesco	Data do nascimento	Observações
Ano	Mês	Dia				
1945	Junho	I	Manuel da Silva Ferreira	Filho	5/ I/ 1930	
1945	"	I	Laura Moreira da Silva	Filha	22/ 6/ 1932	
1945	"	I	António da Silva Ferreira	Filho	7/ 3/ 1939	
1945	"	I	Alvaro da Silva Ferreira	"	21/ 7/ 1943	
1945	"	I	Rosa Moreira da Silva	Filha	25/ 3/ 1927	
1945	"	I	Maria Alice Moreira da Silva	"	1/ 4/ 1929	
1956	4	27	Laura Moreira da Silva	Esposa	7/8/1902	

(continua)

REGISTO DE PESSOAL

(Art.º 7.º do Dec.-Lei 43.182 de 23 Setembro 1960)

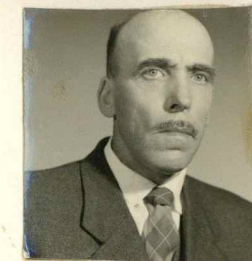

Nome MANUEL ALVES FERREIRA Secção Serviços Auxiliares N.º 36

Período experimental de / / a / / Data da Admissão Definitiva 27 / Janeiro / 1953

Inscrito na Caixa Sindical de Previdência dos Técnicos e Oper. Metal. Metal-Mecºs. com o N.º 15.954 Data do Nasc. 9 / Outubro / 1903

Inscrito no Sindicato Nacional dos Oper. Metal. Dist.º. Porto - Secção de Crestuma com o N.º 54 Carteira Profissional N.º

Filho de Bernardino Alves Ferreira e de Maria Alves Moreira

Natural de Jancido Freguesia de Foz do Sousa Concelho de Gondomar

Bilhete de Identidade N.º 3033758 do Arquivo de Identif. de Porto Passado em 16 / Julho / 1964 Válido até Viçaliciamente /

Estado Casado com Laura Moreira da Silva

Habilitações Literárias Ler e Escrever Situação Militar Isento

Habilitações Profissionais

Empregos Anteriores

» »

Residência Lixa - Covêlo- Gondomar Porto Telef.

Mudou para » em / /

» » » / /

Famíliares a seu cargo	{	<u>Laura Moreira da Silva</u>	<u>Parentesco</u>	<u>Esposa</u>	<u>Parentesco</u>
		»	»
		»	»
		»	»

Data de Saída / / Motivo

Observações

