

- A. EXPOSIÇÃO PERMANENTE**
- 6. Escadas
 - 22. Hall do piso 2
 - 23. Corredor
 - 24. Sala
 - 25. Salas de Arte Sacra
 - 26. Cozinha - Quilómetros
 - 27. Cozinha - Numismática
 - 28. Sala dedicada ao Abade de Baçal
 - 29. Sala dedicada ao Papa e Arte Sacra
- B. SERVIÇOS ADMINISTRATIVOS**
- 30. Sala para Fundações
 - 31. Sala para a Direcção
 - 32. Arquivo/Copa de serviço
- C. CASA DO GUARDA**
- 33. Hall
 - 34. Quarto
 - 35. Quarto de Banho
 - 36. Quarto de Serviço
- D. EXTERIOR/JARDIM**
- 37. Varanda/acesso ao jardim
 - 38. Varanda

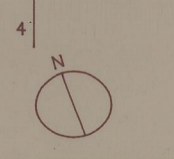
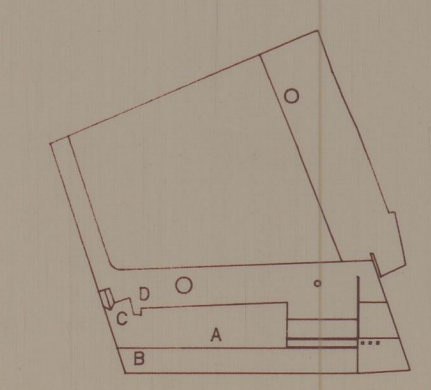

MUSEU DO ABADE DE BAÇAL - BRAGANÇA	Data	5/92
PROJECTO DE EXECUÇÃO - 1 FASE	Esc.	1/90
PLANTA DO PISO 2 - NOMENCLATURA	Proj. <i>António Maria B.</i>	Arq. <i>MAR/ARL/50-2</i>
ANTÓNIO PORTUGAL, arquitecto - MARQUE, M. REIS	R. CONSTITUIÇÃO 762 1E 4200 PORTO Tel:(02)4100058 Fax:(02)4106000	132.12

41-3393
 41-8807