



### ARQUIVO - NÚCLEO



Companhia Industrial de Fundição (CIF)



Avenida Dr. Francisco Sá Carneiro, 3460, Esposade, 4515-658 Foz do Sousa, Gondomar, Portugal



comercial@cif.pt



+351 224 540 153



www.cif.pt



### PROCESSO



Tipologia

Fichas de Identidade e Cadastro / Registo de Pessoal



Código Manual

-



Identificador



Código de Sistema

-



Descrição

Processo do(a) funcionário(a) Silvino Nunes da Rocha



400417



Localização (Distrito/Concelho) -



Data de Início

1954-03-26



Data de Fim

1964-11-11

### DESMATERIALIZAÇÃO



#### DIGITALIZAÇÃO



arquiv@ - arquivo online da Direção Regional de Cultura do Norte



Casa d'Allen, Rua António Cardoso, n.º 175, 4150-081 Porto, Portugal



arquiv@culturanorte.gov.pt



+351 226 000 454



arquiva.culturanorte.gov.pt



Escala 1:1



PDF



150 dpi



RGB



OCR



2023



Nome Silvino Nunes da Rocha Número I79  
 Filho de Joaquim André da Rocha e de Maria do Rosário Nunes da Silva  
 Natural de Crestuma Concelho de V. N. de Gaia Distrito de Pôrto  
 Data do nascimento 8-Abril 1.939 Data de Admissão 26/3/54 Estado Civil Solteiro  
 Profissão anterior --- Habilitações literárias I.º grau Salário de Admissão 6\$80  
 Bilhete de Identidade N.º \_\_\_\_\_ de \_\_\_\_\_ Arquivos de Identificação do Porto  
 Caderneta Sindical, Sócio N.º \_\_\_\_\_ Secção de \_\_\_\_\_

| Data |       |     | Morada | Profissão | Categoria | Salário | Secção   | Faltas |           | Observações |
|------|-------|-----|--------|-----------|-----------|---------|----------|--------|-----------|-------------|
| Ano  | Mês   | Dia |        |           |           |         |          | Doente | Dispens.º |             |
| 1954 | Abr.  | 8   | Lage   | Fundidor  | Apr.      | 8\$00   | Fundição |        |           |             |
| 1954 | Dez.º | 31  |        |           |           |         |          |        | I         |             |
| 1955 | 3     | 26  |        |           |           | 10\$00  |          |        |           |             |
| 1955 | 4     | 8   |        |           |           | 11\$6   |          |        |           |             |
| 1955 | 12    | 31  |        |           |           |         |          | 4      | I         |             |
| 1956 | 3     | 26  |        |           |           | 12\$60  |          |        |           |             |
| 1956 | 4     | 8   |        |           |           | 14\$20  |          |        |           |             |
| 1956 | Dez.º | 31  |        |           |           |         |          | 40     | 6         |             |
| 1957 | 4     | 8   |        |           |           | 15\$80  |          |        |           |             |
| 1957 | 8     | 10  |        |           |           | 16\$80  |          |        |           |             |
| 1957 | 12    | 31  |        |           |           |         |          | 83     | 25        |             |
| 1959 | 1     | 14  |        |           |           | 17\$80  |          |        |           |             |
| 1958 | 12    | 31  |        |           |           |         |          | 92     | 9         |             |
| 1959 | 3     | 2   |        | Servente  | -         | 22\$40  |          |        |           |             |

Pessoas de família efectivamente a seu cargo  
(filhos, netos, pais e avós)

| Data |     |     | NOMES                        | Parentesco | Data do nascimento | Observações |
|------|-----|-----|------------------------------|------------|--------------------|-------------|
| Ano  | Mês | Dia |                              |            |                    |             |
| 1962 | 11  | 18  | Leontina Moreira de Jesús    | Esposa     | 3/4/1937           |             |
| 1964 | 2   | 7   | Júlia Maria Moreira da Rocha | Filha      | 26/1/1964          |             |
|      |     |     |                              |            |                    |             |
|      |     |     |                              |            |                    |             |
|      |     |     |                              |            |                    |             |
|      |     |     |                              |            |                    |             |
|      |     |     |                              |            |                    |             |
|      |     |     |                              |            |                    |             |
|      |     |     |                              |            |                    |             |







# REGISTO DE PESSOAL

(Art.º 7.º do Dec.-Lei 43.182 de 23 Setembro 1960)

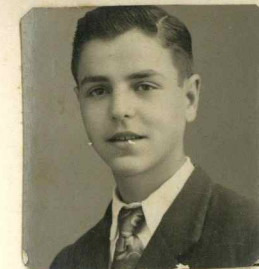

Nome SILVINO NUNES DA ROCHA Secção \_\_\_\_\_ Fundição \_\_\_\_\_ N.º 179

Período experimental de \_\_\_\_\_ / \_\_\_\_\_ / \_\_\_\_\_ a \_\_\_\_\_ / \_\_\_\_\_ / \_\_\_\_\_ Data da Admissão Definitiva 26 / Março / 1954

Inscrito na Caixa Sindical de Previdência dos Técnicos e Oper. Metal. e Metal. Mec.ºs. com o N.º 122.775 Data do Nasc. 8 / Abril / 1939

Inscrito no Sindicato Nacional dos Oper. Metal. do Dist.º. do Porto - Secção Crestuma com o N.º 2.401 Carteira Profissional N.º \_\_\_\_\_

Filho de Joaquim André da Rocha e de Maria do Rosário Nunes da Silva

Natural de \_\_\_\_\_ Freguesia de Crestuma Concelho de V.N. de Gaia

Bilhete de Identidade N.º 847820 do Arquivo de Identif. de Porto Passado em 15 / Junho / 1963 Válido até 15 / Junho / 1968

Estado Casado com Leontina Moreira de Jesús

Habilitações Literárias Exame de 1.º grau Situação Militar \_\_\_\_\_ Disponibilidade \_\_\_\_\_

Habilitações Profissionais \_\_\_\_\_

Empregos Anteriores \_\_\_\_\_

» \_\_\_\_\_

Residência Lage - Crestuma - V. N. de Gaia Porto Telef. \_\_\_\_\_

Mudou para \_\_\_\_\_ em \_\_\_\_\_ / \_\_\_\_\_ / \_\_\_\_\_

» \_\_\_\_\_ » \_\_\_\_\_ / \_\_\_\_\_ / \_\_\_\_\_

Familiares { Leontina Moreira de Jesús Parentesco Esposa Parentesco \_\_\_\_\_

a seu } Júlia Maria Moreira da Rocha » Filha » \_\_\_\_\_

cargo { \_\_\_\_\_ » \_\_\_\_\_ » \_\_\_\_\_

\_\_\_\_\_ » \_\_\_\_\_ » \_\_\_\_\_

Data de Saída II / Novembro / 1964 Motivo Voluntário

Observações \_\_\_\_\_

Nome Libório Amadeu Rocha

Secção Francoês

N.º 179

| DATAS    | ESPECIALIDADE | CATEGORIAS E PROMOÇÕES | DIURNIDADES | VENCIMENTOS |
|----------|---------------|------------------------|-------------|-------------|
| 19/12/00 | Levantete     |                        |             | 3,20        |
| / /      |               |                        |             | \$          |
| / /      |               |                        |             | \$          |
| / /      |               |                        |             | \$          |
| / /      |               |                        |             | \$          |
| / /      |               |                        |             | \$          |
| / /      |               |                        |             | \$          |
| / /      |               |                        |             | \$          |
| / /      |               |                        |             | \$          |
| / /      |               |                        |             | \$          |
| / /      |               |                        |             | \$          |

| FÉRIAS |          |          |     |        |       |
|--------|----------|----------|-----|--------|-------|
| ANO    | INÍCIO   | TERMO    | ANO | INÍCIO | TERMO |
| 1900   | 12/12/00 | 28/12/00 |     | / /    | / /   |
|        | / /      | / /      |     | / /    | / /   |
|        | / /      | / /      |     | / /    | / /   |
|        | / /      | / /      |     | / /    | / /   |
|        | / /      | / /      |     | / /    | / /   |
|        | / /      | / /      |     | / /    | / /   |
|        | / /      | / /      |     | / /    | / /   |
|        | / /      | / /      |     | / /    | / /   |
|        | / /      | / /      |     | / /    | / /   |
|        | / /      | / /      |     | / /    | / /   |
|        | / /      | / /      |     | / /    | / /   |

| FERIADO | HORAS | DIAS DA COMPENSAÇÃO | HORAS       | FERIADO | HORAS | DIAS DA COMPENSAÇÃO | HORAS       | FERIADO | HORAS | DIAS DA COMPENSAÇÃO | HORAS |
|---------|-------|---------------------|-------------|---------|-------|---------------------|-------------|---------|-------|---------------------|-------|
| 111100  | 9     | 2/1 a 12/2/00       | 18 às 18,15 | 812102  | 3     | 3 a 7/12/62         | 18 às 18,30 | / /     |       |                     | às    |
| 113100  | 9     | 12/2 a 26/3/00      | às          | 1016163 | 9 1/2 | 25/5 e 1/6/63       | 8 às 13     | / /     |       |                     | às    |
| 1016160 | 9     | 27/3 a 7/5/00       | às          | 1216163 | 9 1/2 | 8 e 15/6/63         | às          | / /     |       |                     | às    |
| 1616160 | 9     | 9/5 a 24/6/00       | às          | 2416163 | 9 1/2 | 22 e 29/6/63        | às          | / /     |       |                     | às    |
| 2416160 | 9     | 22/6 a 3/8/00       | às          | 1578163 | 9 1/2 | 10 e 17/8/63        | às          | / /     |       |                     | às    |
| 1578160 | 9     | 4/8 a 19/9/00       | às          | 1111163 | 10    | 26/10 e 9/11/63     | às          | / /     |       |                     | às    |
| 1111160 | 9     | 19/9 a 27/10/00     | às          | 2815164 | 9 1/2 | 23 e 30/5/64        | às          | / /     |       |                     | às    |
| 812100  | 9     | 28/10 a 10/12/00    | às          | 1016164 | 9 1/2 | 6 e 13/6/64         | às          | / /     |       |                     | às    |
| 2412100 | 3     | 12 a 23/12/00       | às          | 2416164 | 9 1/2 | 20 e 27/6/64        | às          | / /     |       |                     | às    |
| 115161  | 9     | 2/3 a 12/4/61       | às          | / /     |       |                     | às          | / /     |       |                     | às    |
| 1016161 | 3     | 18/4 a 1/5/61       | às          | / /     |       |                     | às          | / /     |       |                     | às    |
| 2416161 | 3     | 2 a 14/5/61         | às          | / /     |       |                     | às          | / /     |       |                     | às    |
| 1578161 | 9     | 16/5 a 29/6/61      | às          | / /     |       |                     | às          | / /     |       |                     | às    |
| 1111161 | 9     | 30/6 a 10/8/61      | às          | / /     |       |                     | às          | / /     |       |                     | às    |
| 812161  | 9     | 11/8 a 23/9/61      | às          | / /     |       |                     | às          | / /     |       |                     | às    |
| 2116162 | 8     | 23 e 30/9/62        | 8 às 12     | / /     |       |                     | às          | / /     |       |                     | às    |
| 1578162 | 9 1/2 | 18 e 25/8/62        | 8 às 13     | / /     |       |                     | às          | / /     |       |                     | às    |
| 1111162 | 9 1/2 | 3 e 10/11/62        | 8 às 13     | / /     |       |                     | às          | / /     |       |                     | às    |

| FALTAS QUE IMPLICAM PERDA DE VENC. OU DIREITO A FÉRIAS REMUNERADAS |       |       |       |       |       |
|--|-------|-------|-------|-------|-------|
| DATAS  | HORAS | DATAS | HORAS | DATAS | HORAS |
| 13/00  | 00    | 19/00 | 240   | / /   |       |
| 10/00  | 8     | 10/00 | 48    | / /   |       |
| 19/00  | 54    | 11/00 | 19    | / /   |       |
| 12/00  | 49    | 15/00 | 14    | / /   |       |
| 12/00  | 101   | 17/00 | 9     | / /   |       |
| 18/00  | 23    | 19/00 | 3     | / /   |       |
| 19/00  | 240   | 11/00 | 2     | / /   |       |
| 10/00  | 121   | 12/00 | 10    | / /   |       |
| 11/00  | 120   | 15/00 | 5     | / /   |       |
| 12/00  | 240   | 17/00 | 9     | / /   |       |
| 11/00  | 122   | 18/00 | 87    | / /   |       |
| 12/00  | 192   | 19/00 | 79    | / /   |       |
| 13/00  | 216   | / /   | / /   | / /   |       |
| 14/00  | 192   | / /   | / /   | / /   |       |
| 15/00  | 192   | / /   | / /   | / /   |       |
| 15/00  | 88    | / /   | / /   | / /   |       |
| 17/00  | 122   | / /   | / /   | / /   |       |
| 18/00  | 192   | / /   | / /   | / /   |       |