

Cobertura_Asnas e madres

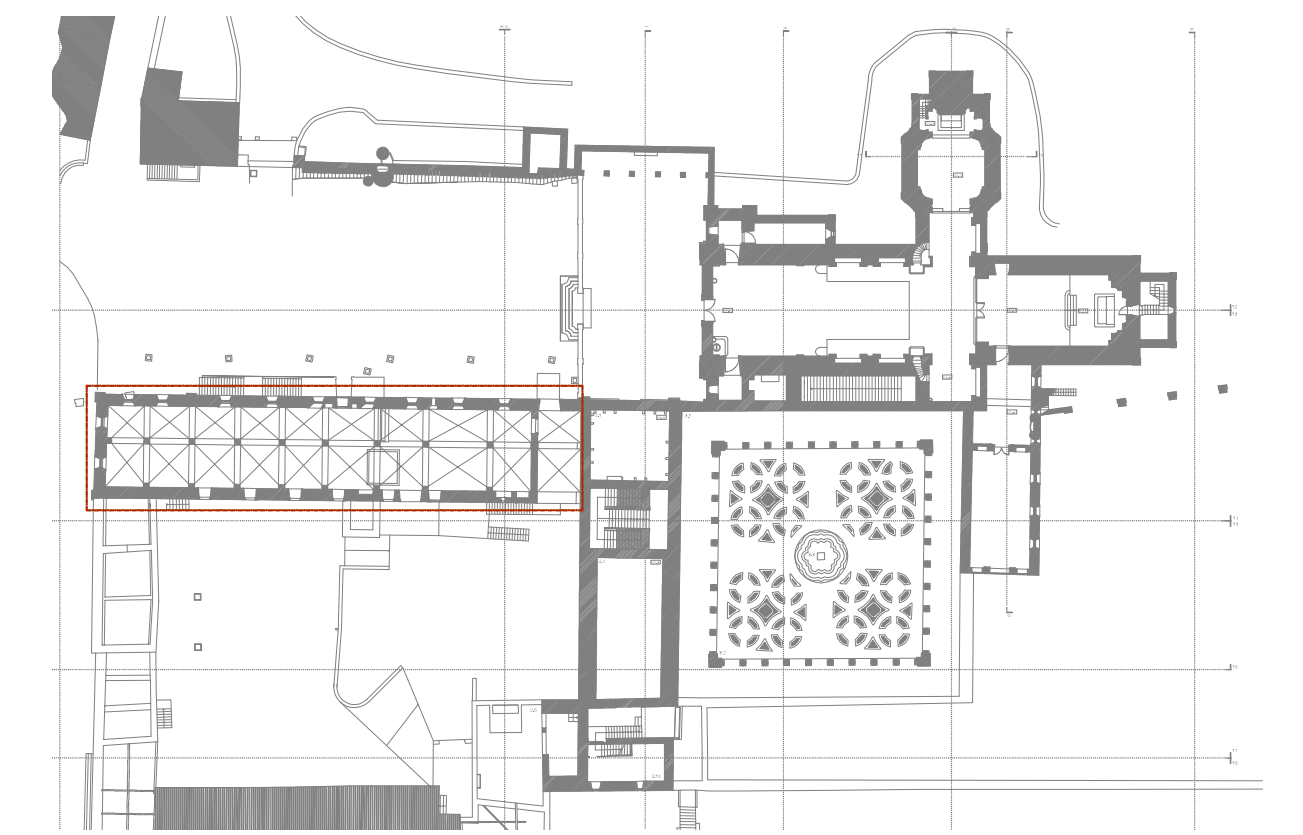

Nota:
Todas as cotas, planimétricas e altimétricas, deverão ser obrigatoriamente confirmadas no local. Qualquer discrepância deverá ser comunicada aos projectistas.

revisão	descrição da modificação	data	rubrica



Identificação do conteúdo do documento:
Identificação do conteúdo do documento:
Identificação do conteúdo do documento:
Identificação do conteúdo do documento:

Mosteiro de Santo André de Rendufe, Braga Reconstrução da Cobertura da Ala Norte	data: 10/2012	01
	fase: P. Execução	
Plantas de Cobertura_Amarelos	subs.: esc.: 1/100	
DRGN / DSBC - João Carlos Santos, Arq.	Com: Isabel Norton B. Mota, C. Gonçalves, G. Vasconcelos, R. Couto, T.Ferreira, Rita Cruz	
Rua da Igreja de Ramalde, 4150.091 Porto	dsbc.drcn@culturalnorte.pt tel.: + 351 226 197 080 fax: + 351 226 179 385	

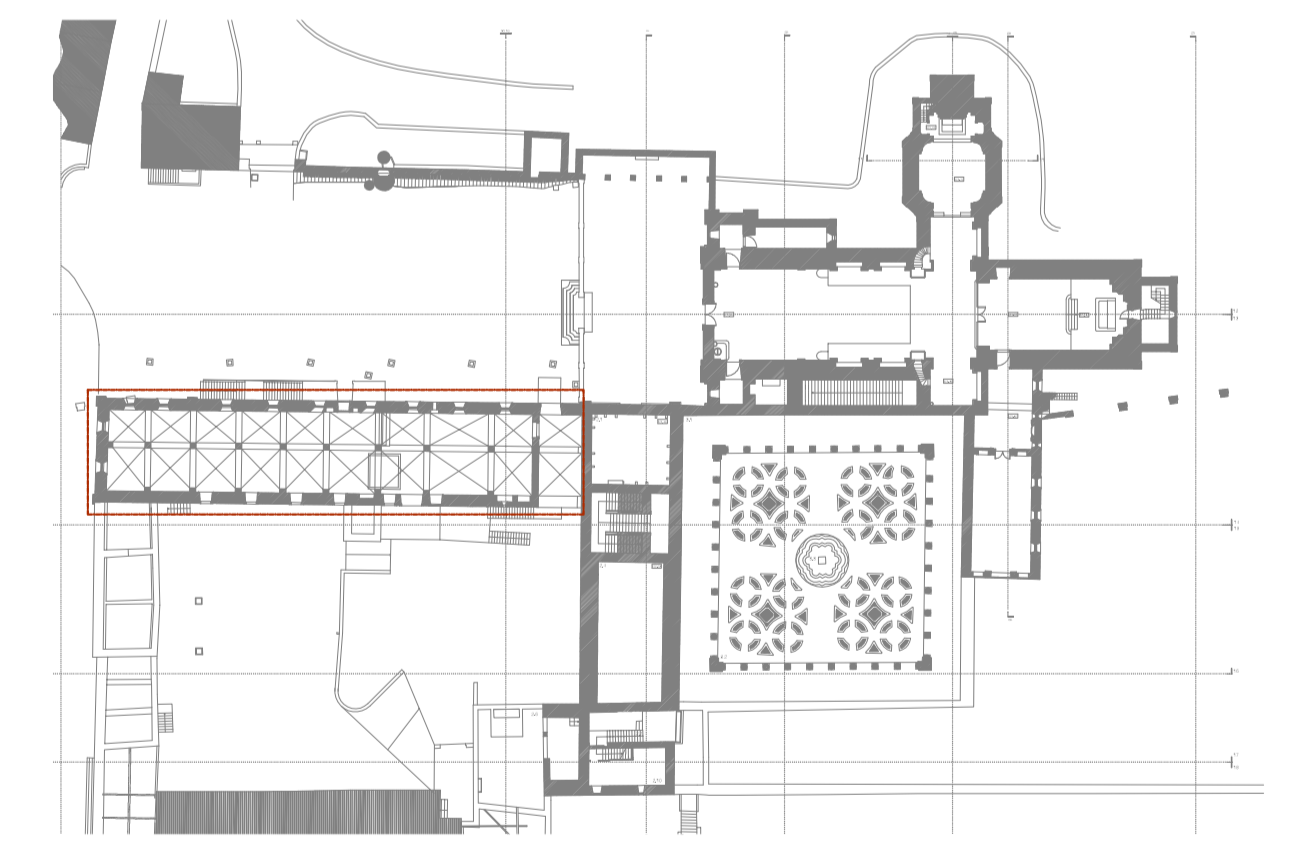
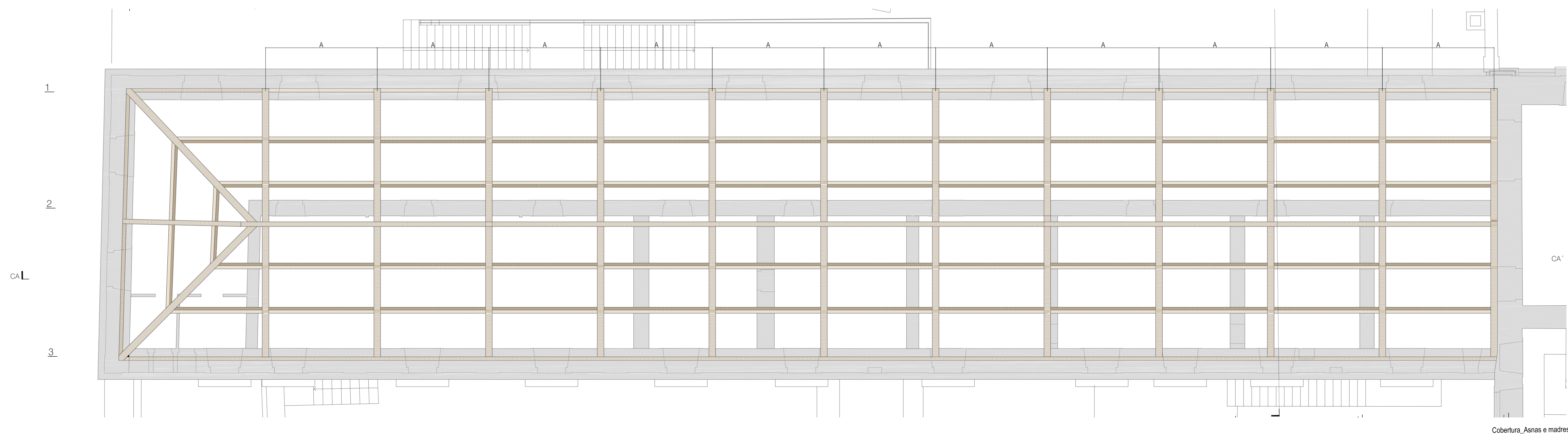
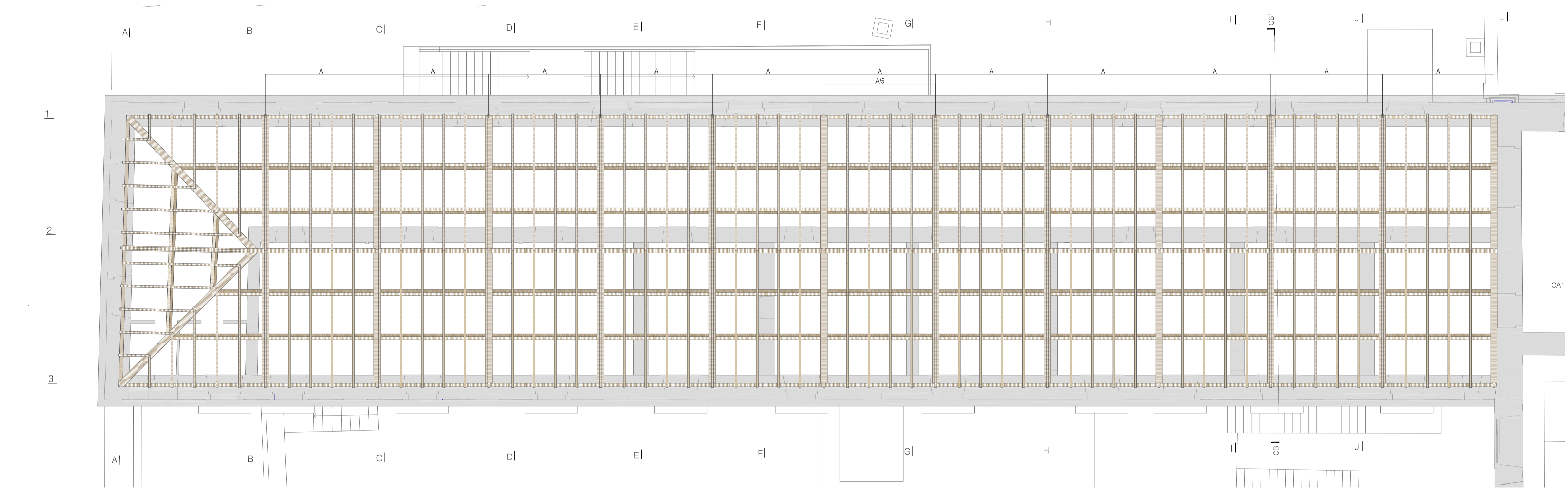
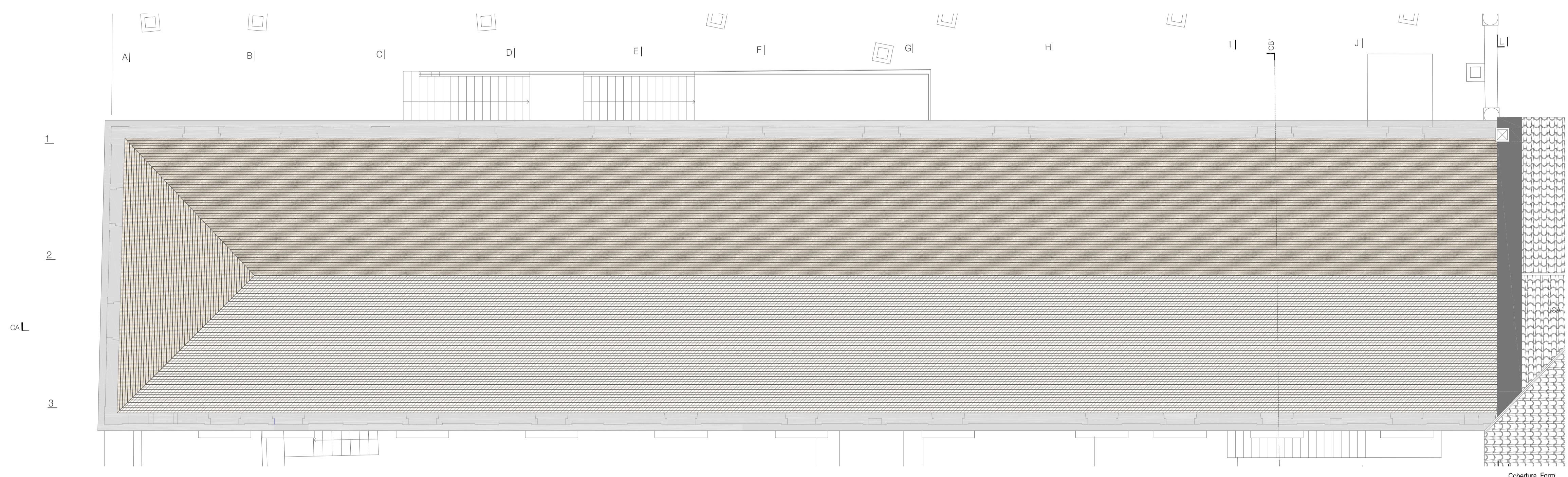

Nota:
Todas as cotas, planimétricas e altimétricas, deverão ser obrigatoriamente confirmadas no local. Qualquer discordância deverá ser comunicada aos projectistas.

revisão	descrição da modificação	data	rubrica

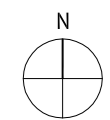
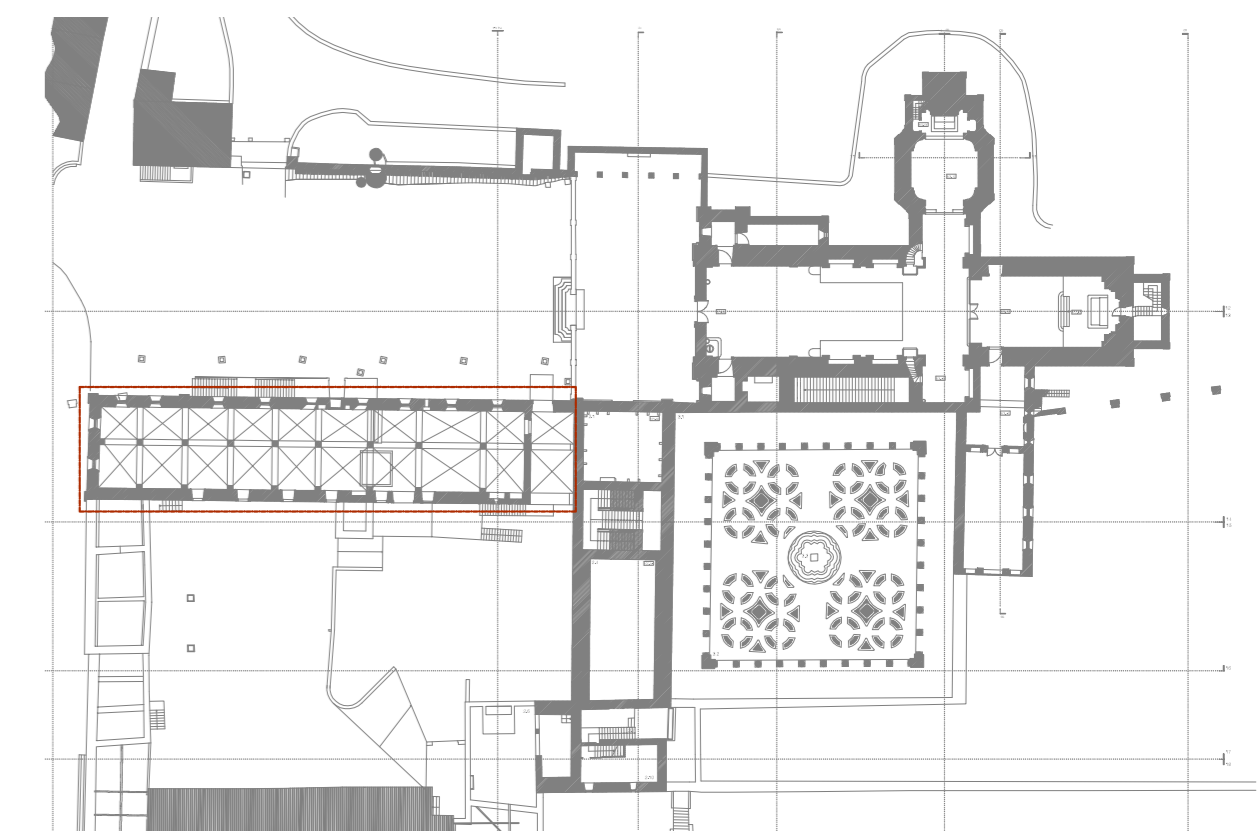
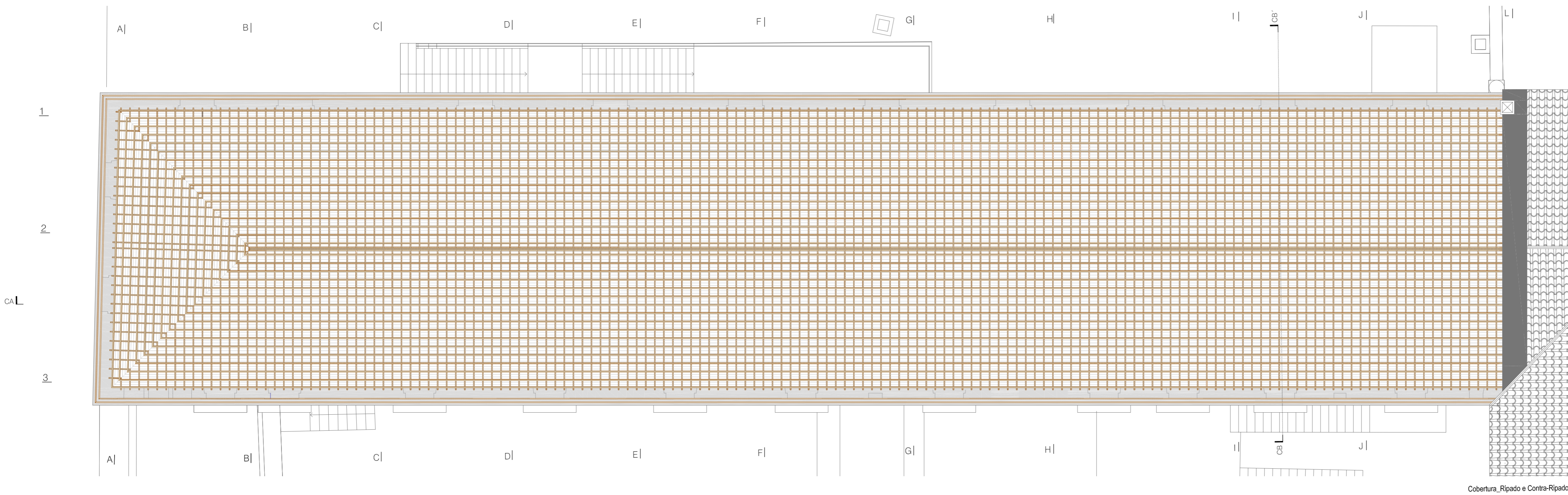
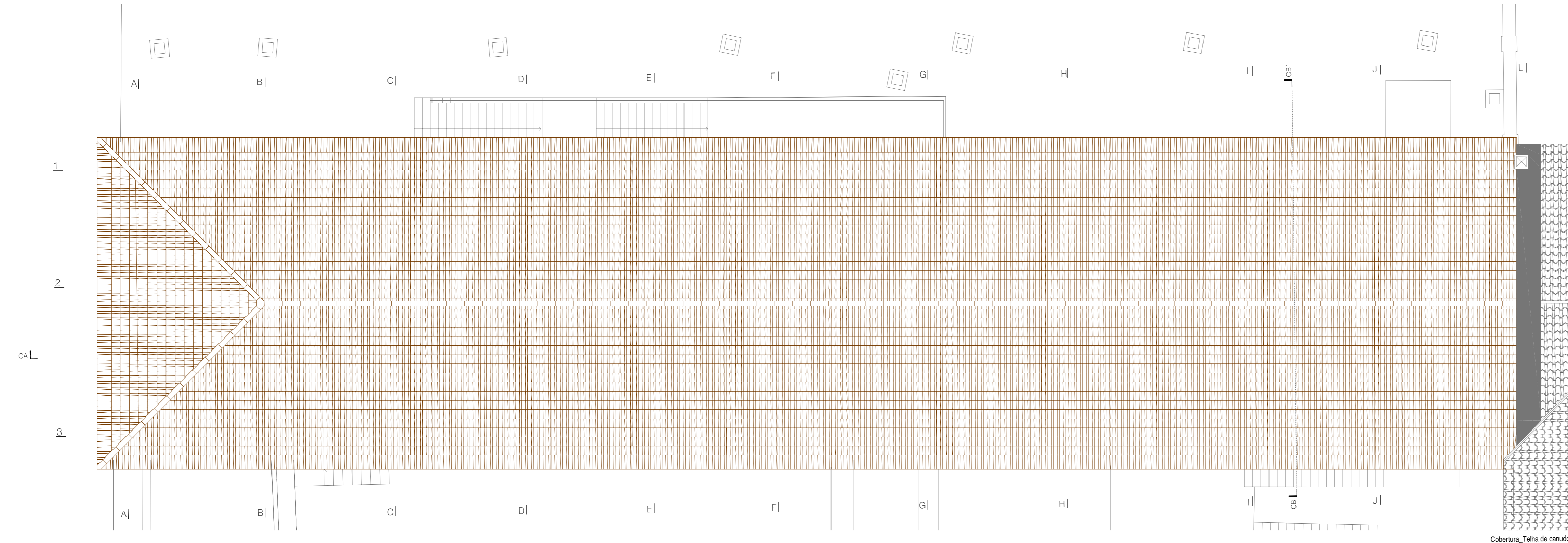

Nota:
Todas as cotas, planimétricas e altimétricas, deverão ser obrigatoriamente confirmadas no local. Qualquer discrepância deverá ser comunicada aos projetistas.

revisão	descrição da modificação	data	rubrica

GOVERNO DE PORTUGAL
 Ministério da Cultura
 Direcção Regional de Cultura do Norte

Mosteiro de Santo André de Remédios, Braga
 Reconstrução da Cobertura da Ala Norte

data: 10/2012
 fase: P. Execução

03

Plantas da Cobertura, Proposta

DRCN / DSBC - João Carlos Santos, Arq. Com: Isabel Norton B. Mota, C. Gonçalves, G. Vasconcelos, R. Couto, T. Ferreira, Rita Cruz

Rua da Igreja de Ramalás, 4150-091 Porto dsbc.drcn@culturanorte.pt tel.: + 351 226 197 080 fax: + 351 226 179 385

