

PLANTA DA CAVE
Piso -1

Restauro da caixilharia de madeira

Descrição:	Data	Rúbrica
atae. José baptista	nov. 2019	

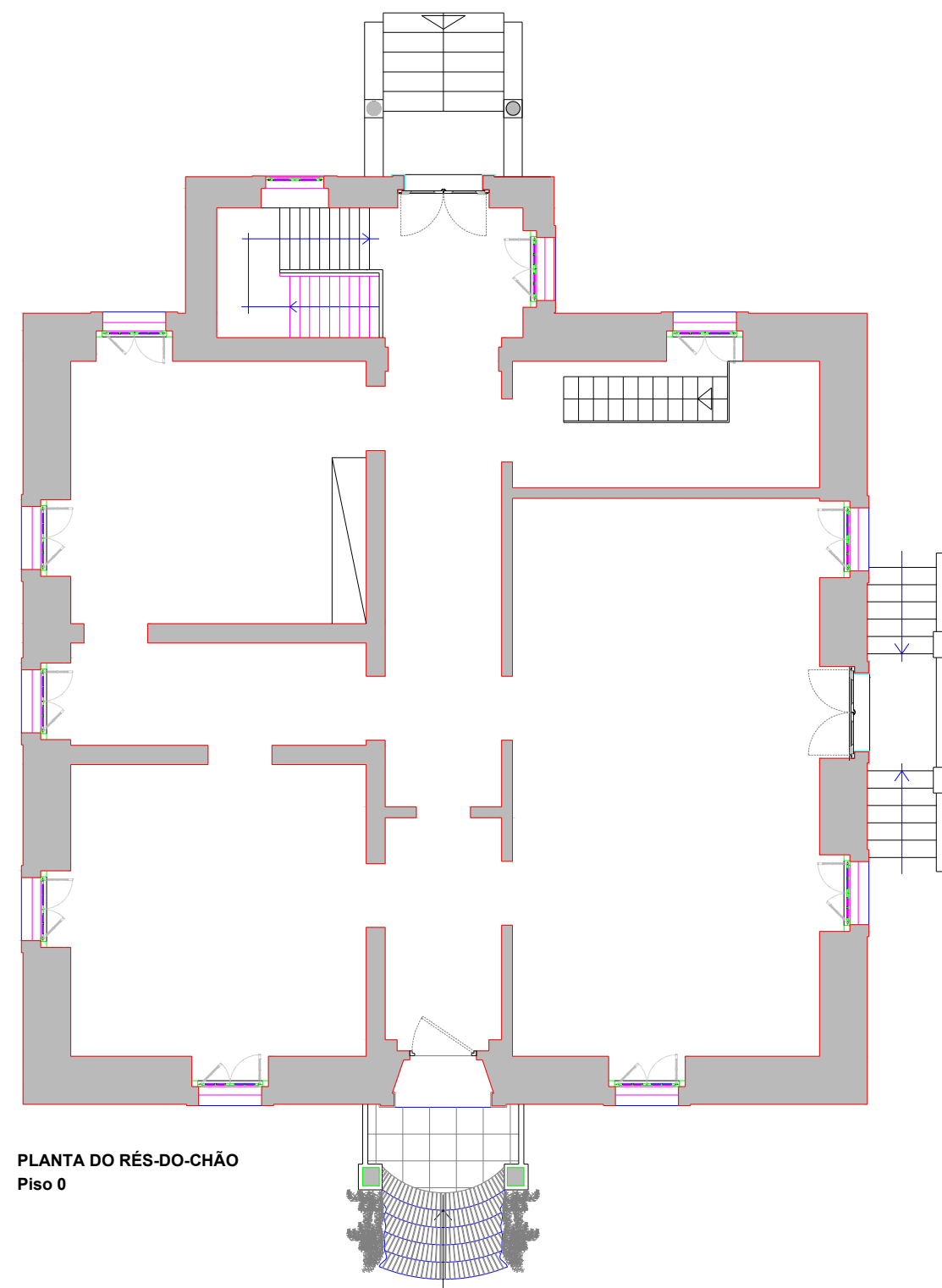

PLANTA DO RÉS-DO-CHÃO
Piso 0

MUSEU DA CERÂMICA, CALDAS DA RAINHA		
DRCC	nov. 2019	ESC. 1:100
Desenhos gerais - LOCALIZAÇÃO DOS VÃOS	substituído por:	01.2
PLANTAS; PISO -1 e 0; cave e r/chão	Direção de Serviços	

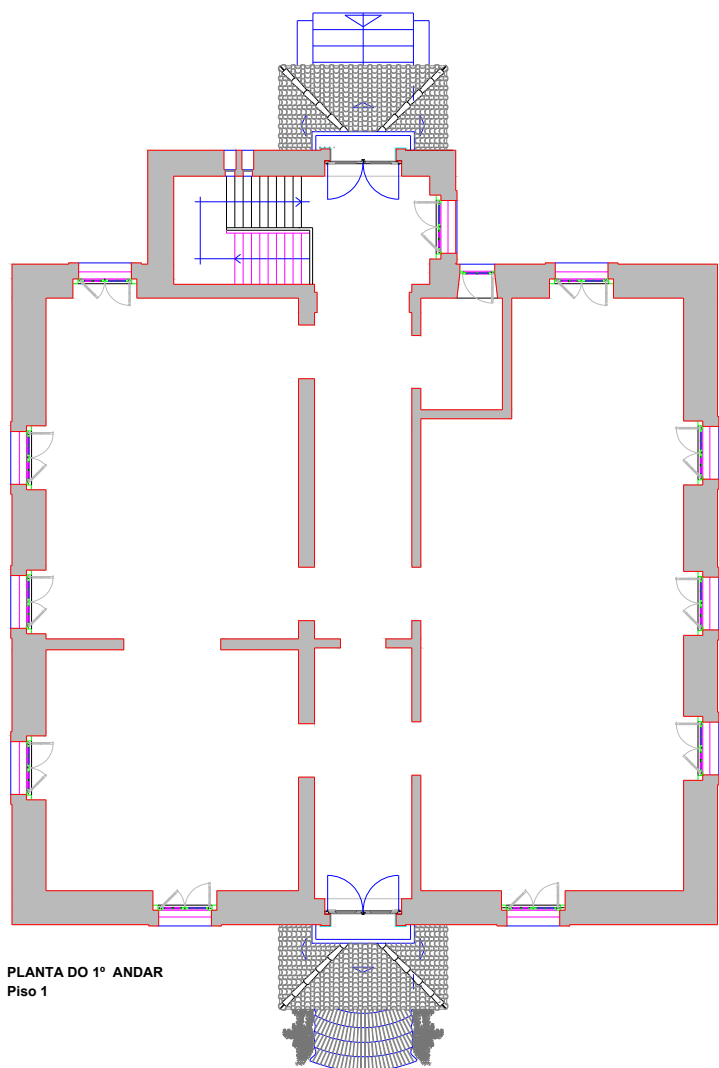

PLANTA DO 1º ANDAR
Piso 1

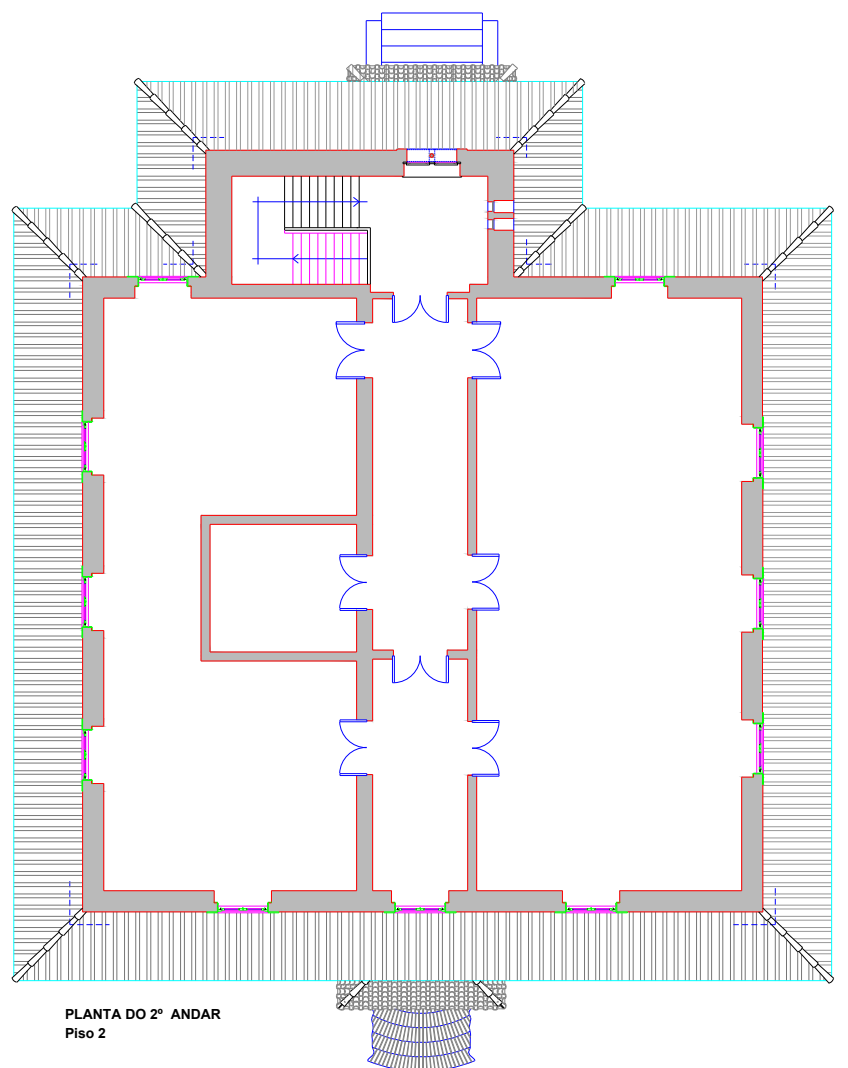

PLANTA DO 2º ANDAR
Piso 2

Descrição:	Data	Rúbrica
atae. josé baptista	nov. 2019	

MUSEU DA CERÂMICA, CALDAS DA RAINHA	nov. 2019	ESC. 1:100
DRCC	substituído por:	02.2
Desenhos gerais - LOCALIZAÇÃO DOS VÃOS	Direção de Serviços	
PLANTAS; PISO 1 e 2; 1º e 2º andares		

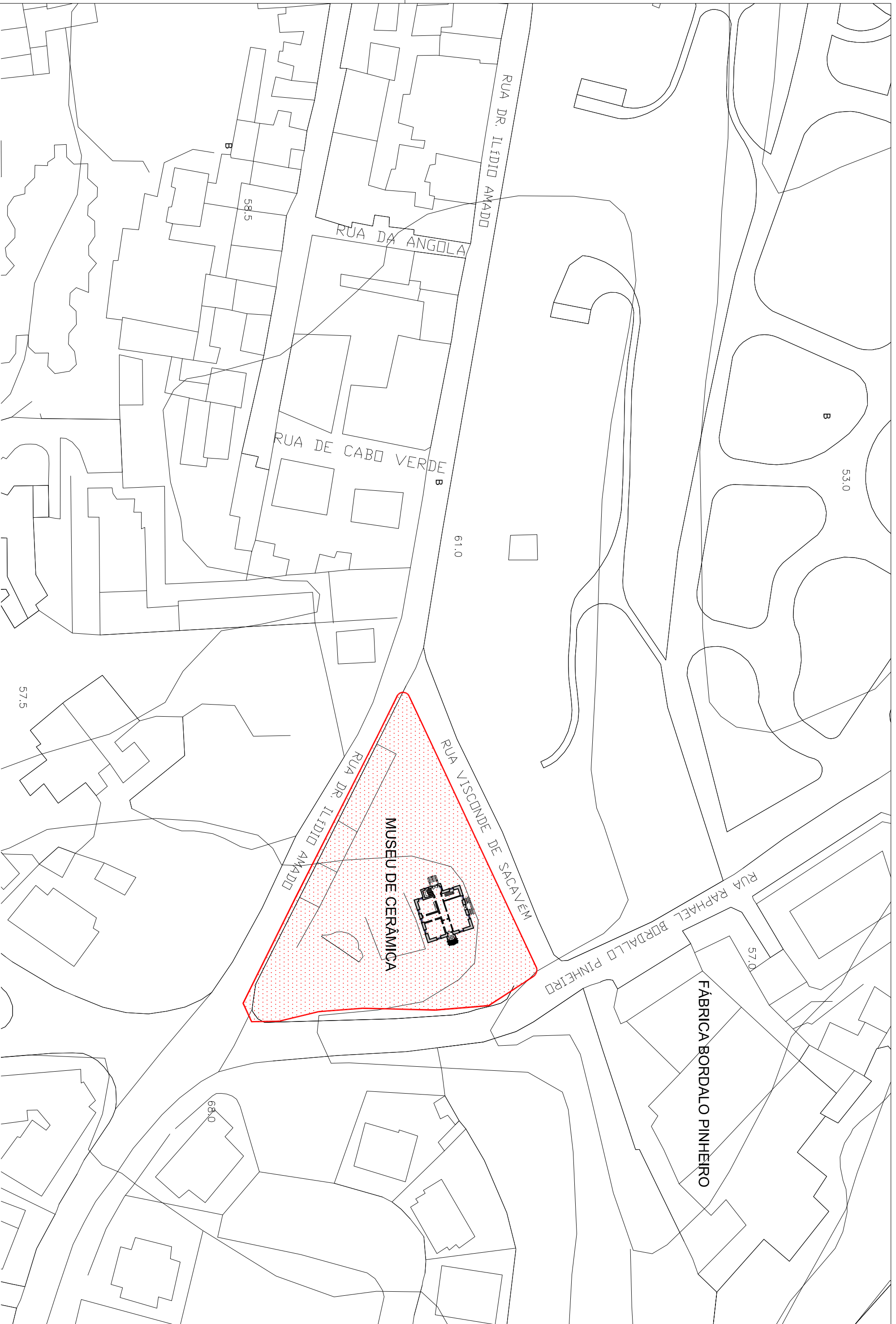

Descrição:	Data	Rubrica
Arq. ANTERO CARVALHO		
atae. FRANCISCO NEVES		
atae. José Baptista	nov. 2019	

MUSEU DA CERÂMICA, CALDAS DA RAINHA	nov. 2019	ESC. 1:1000
DRCC	substituído por:	01.9
Desenhos gerais	Direção de Serviços	
PLANTA DE LOCALIZAÇÃO		

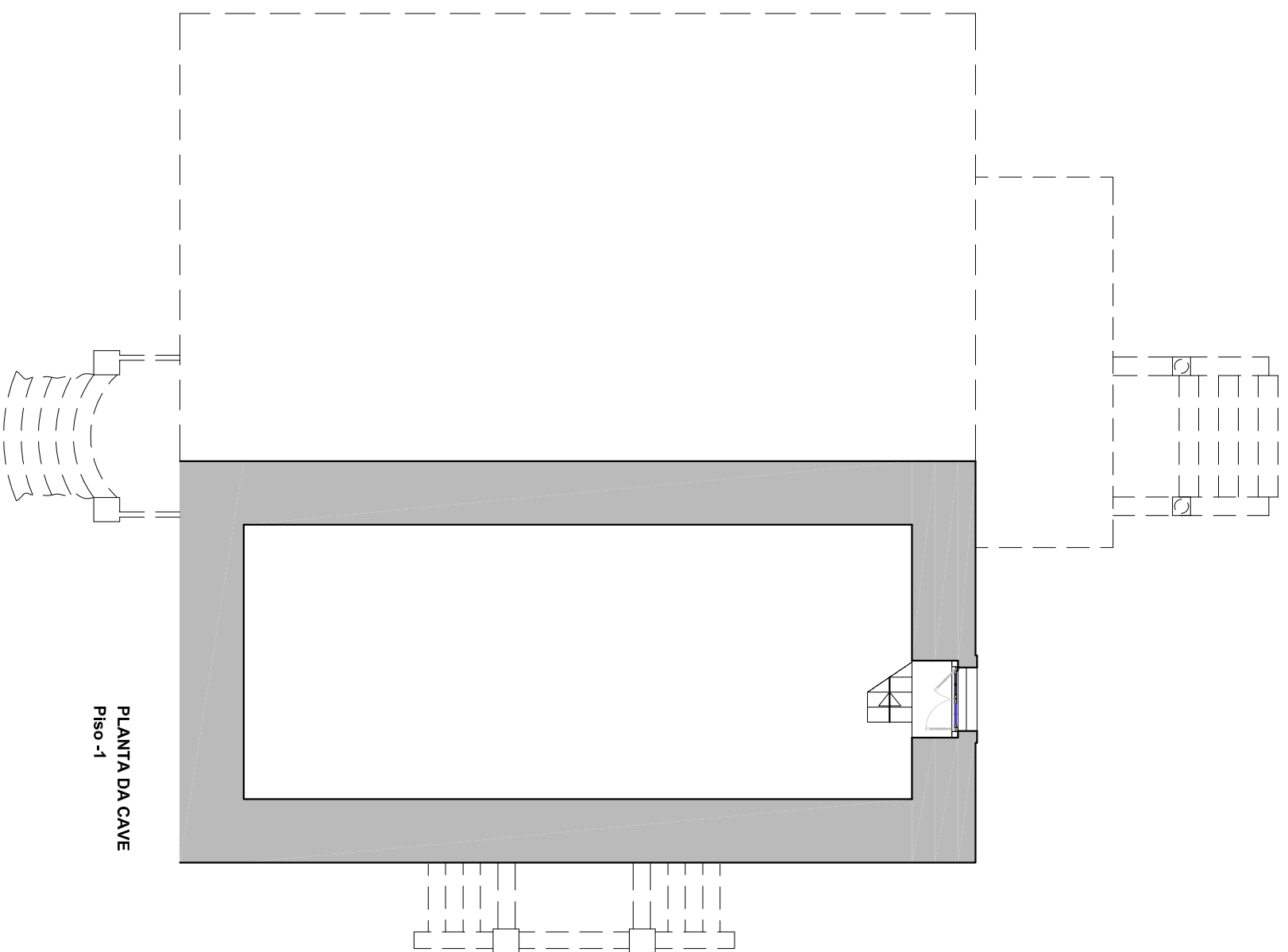

PLANTA DA CAVE
Piso - 1

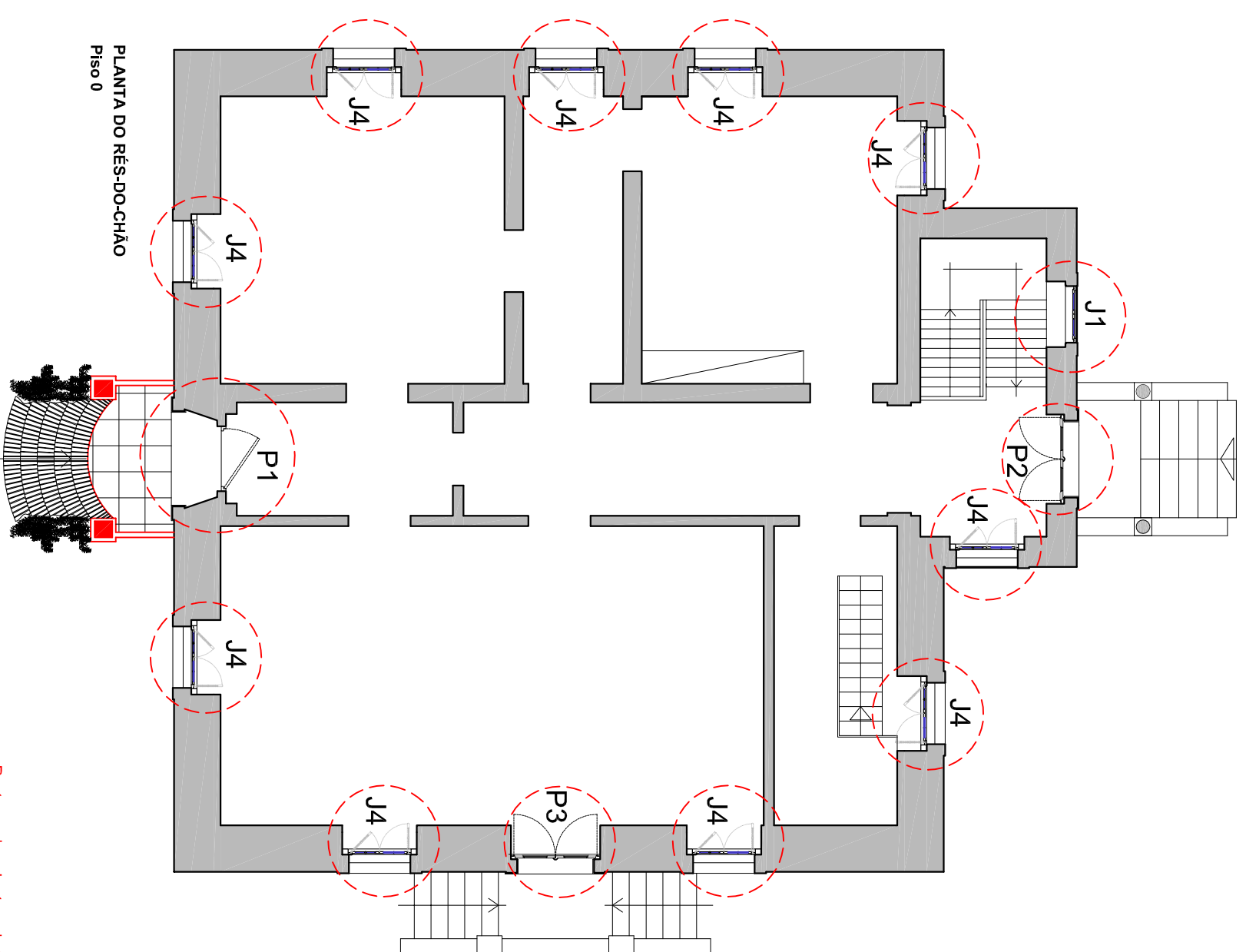

PLANTA DO RÉS-DO-CHÃO
Piso 0

- Restauro da cobertura do telheiro
- Restauro da caixilharia de madeira

Descrição:	Data	Rubrica
Arq. ANTERO CARVALHO		
atae. FRANCISCO NEVES		
atae. José baptista		
	nov. 2019	

MUSEU DA CERÂMICA, CALDAS DA RAINHA		DRCC	nov. 2019	ESC. 1:100
Desenhos gerais - LOCALIZAÇÃO DOS VÃOS		substituí:		
PLANTAS: PISO - 1 e 0; cave e rchão		substituído por:		02.9
		Direção de Serviços		

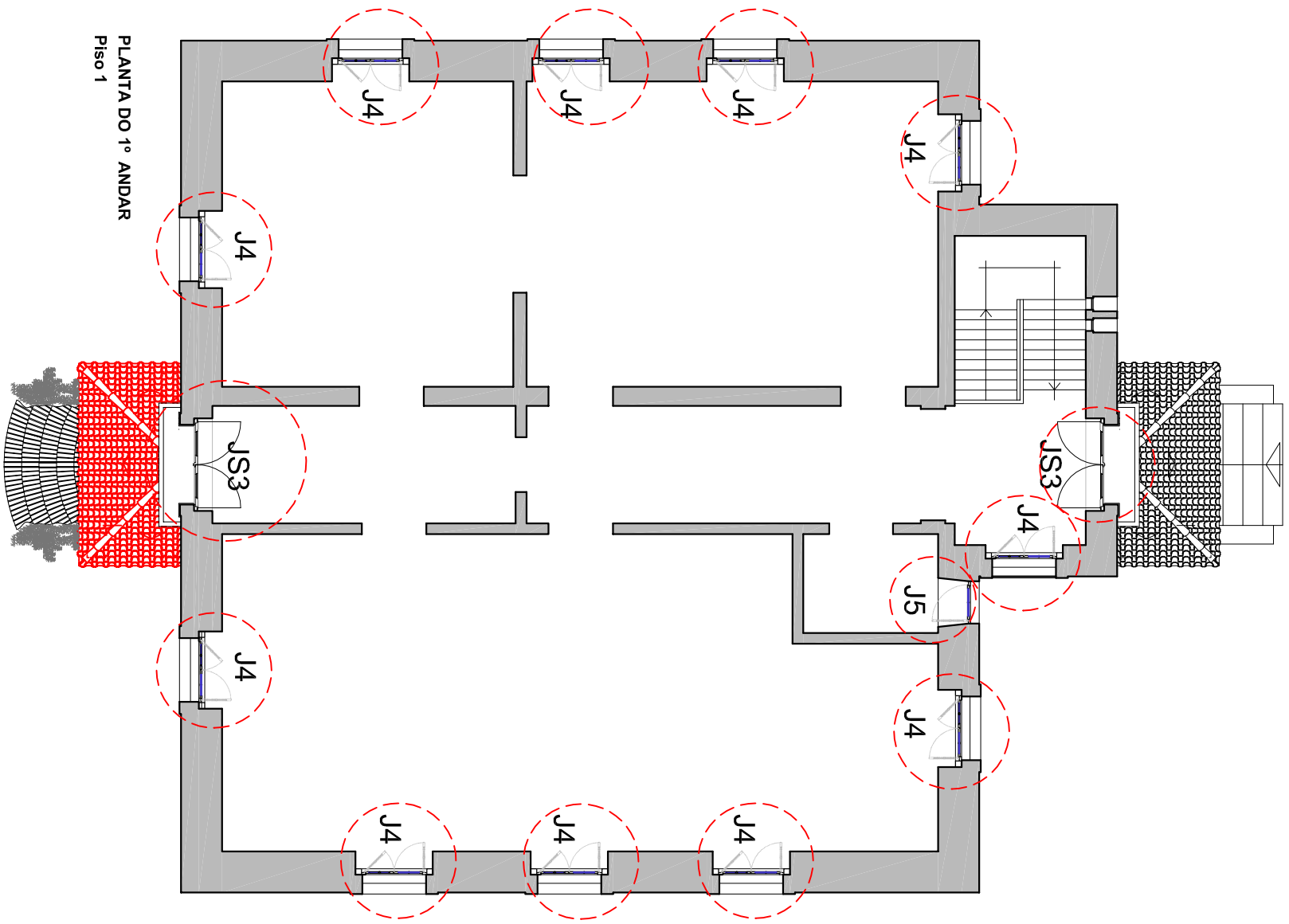

PLANTA DO 1º ANDAR
Piso 1

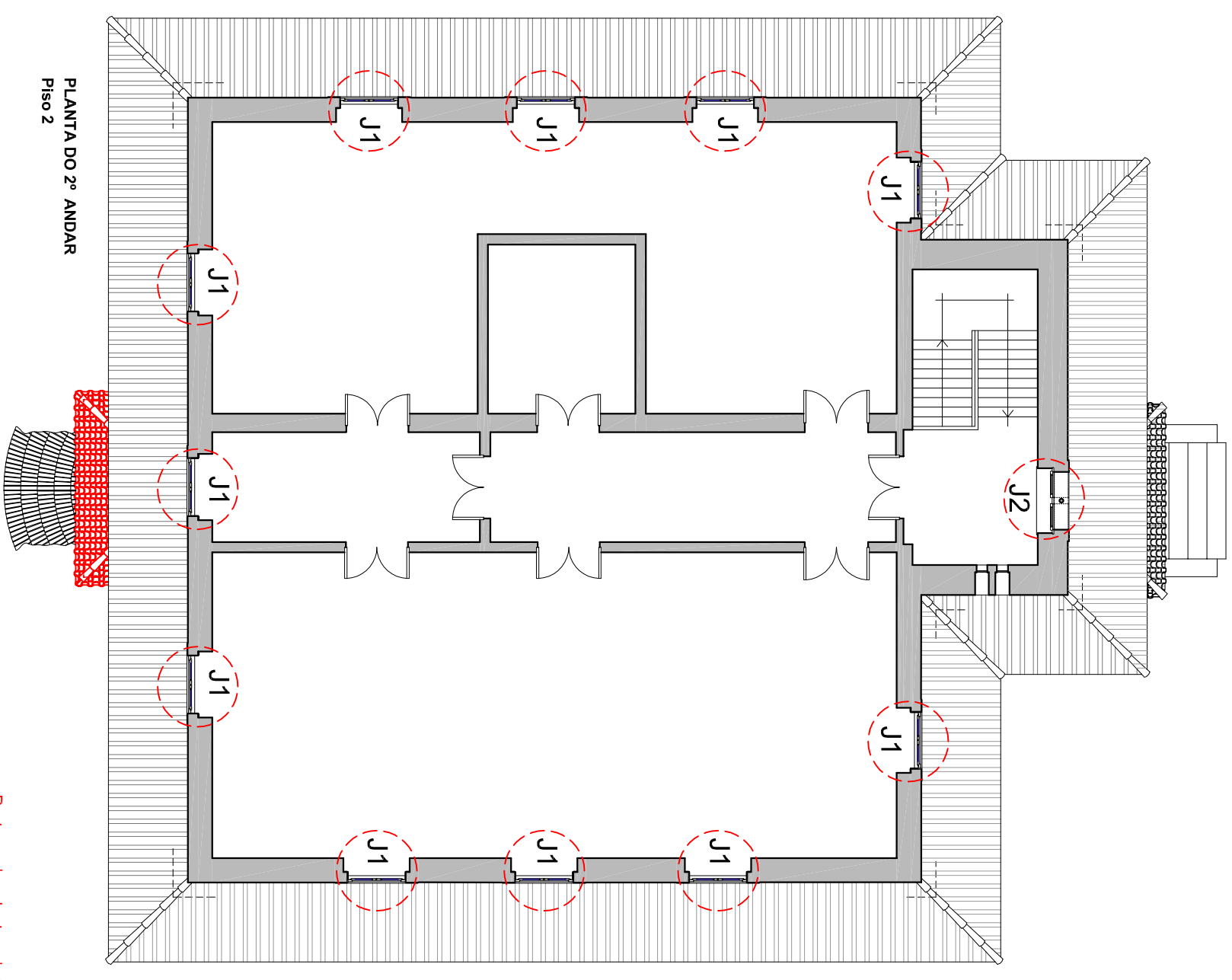

PLANTA DO 2º ANDAR
Piso 2

- Restauro da cobertura do telheiro
- Restauro da caixilharia de madeira

Descrição:	Data	Rúbrica
Arq. ANTERO CARVALHO		
atae. FRANCISCO NEVES		
atae. José baptista		
	nov. 2019	

MUSEU DA CERÂMICA, CALDAS DA RAINHA		nov. 2019	ESC. 1:100
DRCC		substitui:	
Desenhos gerais - LOCALIZAÇÃO DOS VÃOS		substituído por:	03.9
PLANTAS- PISO 1 e 2; 1º e 2º andares		Direção de Serviços	

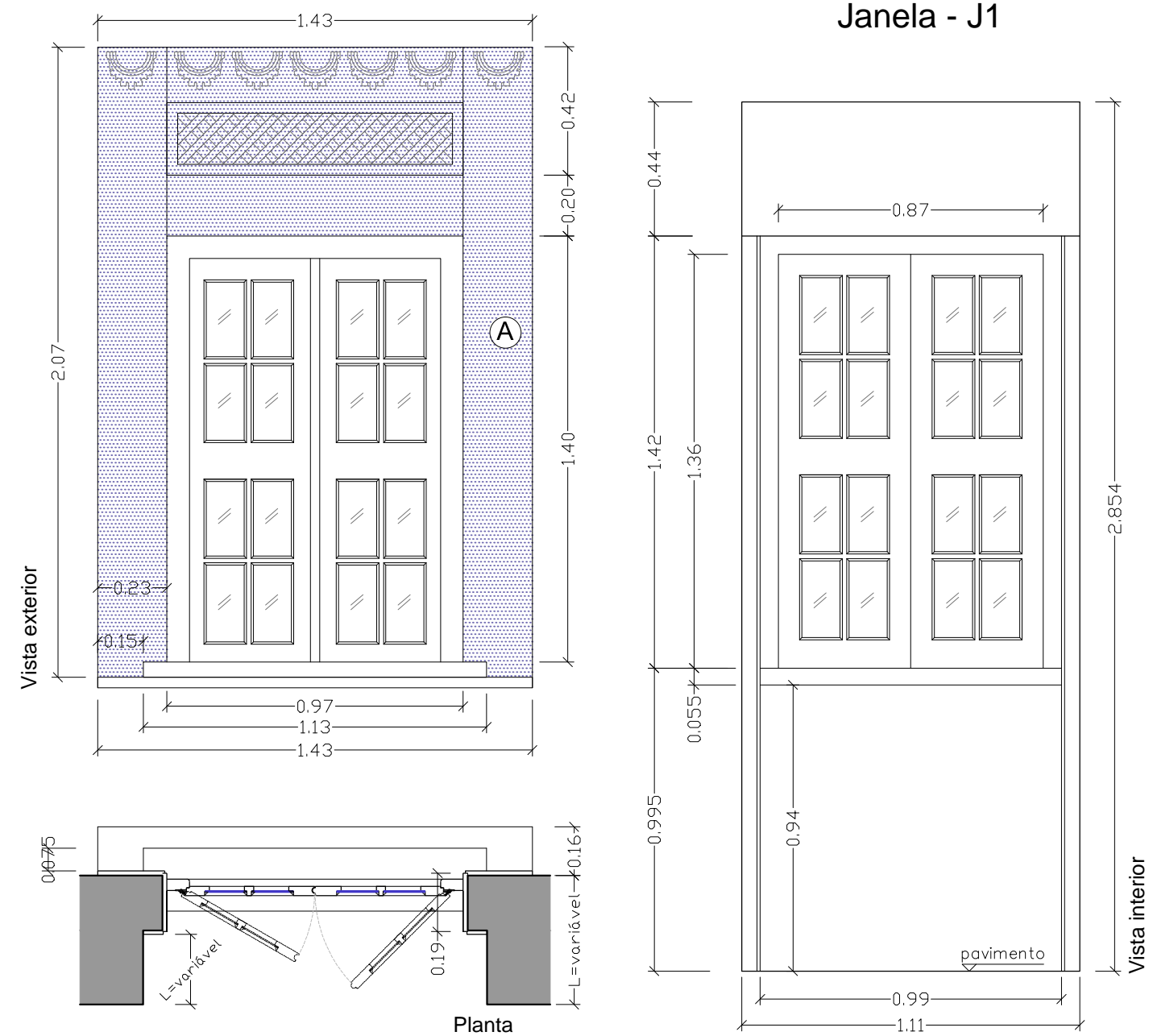

Quantidade: 12un

FOLHA E ARO	SISTEMA	2 FOLHAS DE ABRIR
	ESTRUTURA	EM MADEIRA
	ORLA	EM MADEIRA
	FACES	EM VIDRO 5mm
	ALMOFADA	---
	BITES	EM MADEIRA
	ACABAMENTO	PINTURA A TINTA DE ESMALTE, BASE DE ÁGUA OU LACAGEM

Acessórios	DOBRADIÇAS	composição por vão: 1 - Dobradiça 2 - Ferrolho 3 - Batente 4 - Fecho 5 - Varão 6 - Passadores 7 - Encaixes 8 - Apoios
	FECHADURAS	
	FECHOS	
	VENTILADORES	

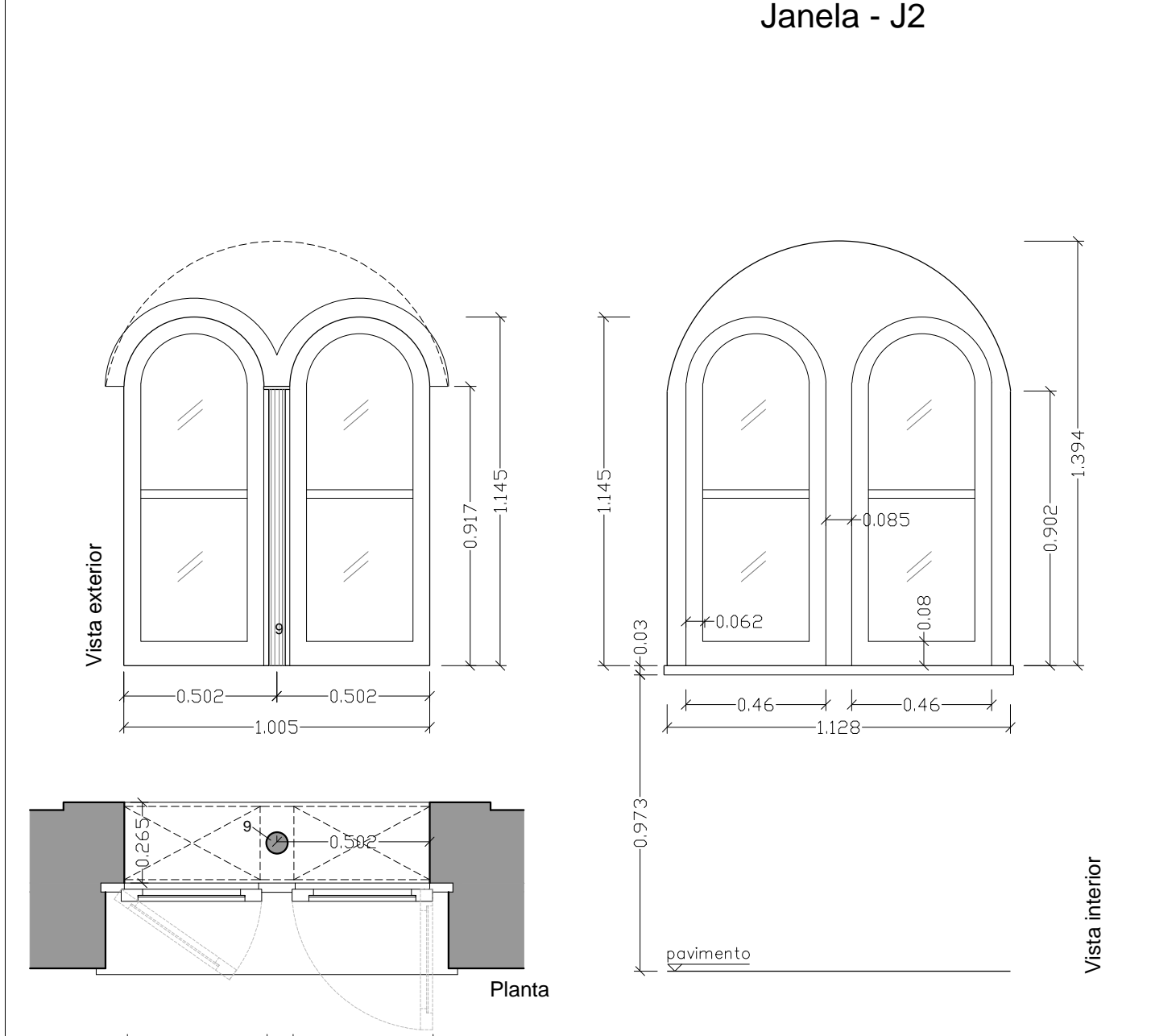

Quantidade: 2un

FOLHA E ARO	SISTEMA	2 FOLHAS DE ABRIR COM ILHARGA CENTRAL FIXA
	ESTRUTURA	EM MADEIRA
	ORLA	EM MADEIRA
	FACES	EM VIDRO 5mm
	ALMOFADA	---
	BITE TRANSVERSAL	EM MADEIRA
	ACABAMENTO	PINTURA A TINTA DE ESMALTE, BASE DE ÁGUA OU LACAGEM

Acessórios	DOBRADIÇAS	composição por vão: 1 - Dobradiça 2 - Ferrolho 4 - Fecho 9 - Pilar de ferro Ø 60mm, de apoio dos arcos em tijolo maciço
	FECHADURAS	
	FECHOS	
	VENTILADORES	

ESCLARECIMENTOS: Todas as cotas deverão ser confirmadas em obra
 Ferragens em ferro existentes ou substituição por iguais, em forma e material
 (A) - Painel exterior em madeira, moldura do vão com elementos ornamentais



Descrição:	Data	Rúbrica
Arq. ANTERO CARVALHO		
atae. FRANCISCO NEVES		
atae. José baptista	nov. 2019	

MUSEU DA CERÂMICA, CALDAS DA RAINHA	nov. 2019	ESC. 1:20
DRCC	substituído por:	04.9
CAIXILHARIA EXTERIOR DO PISO 2, (2º andar) - Desenhos gerais	substituído por:	
MAPA DE VÃOS - Janelas: J1 e J2	Direção de Serviços	

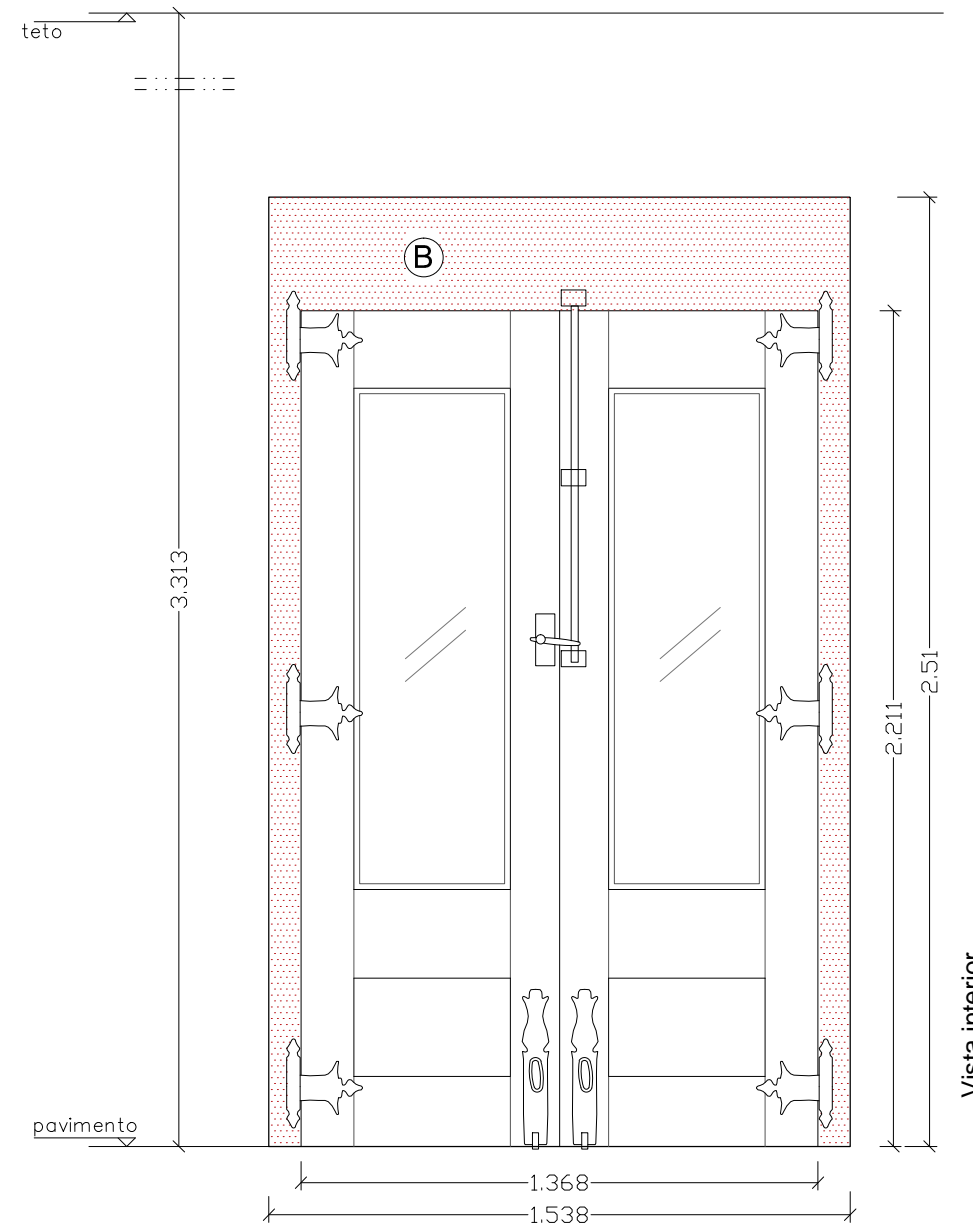

Vista interior

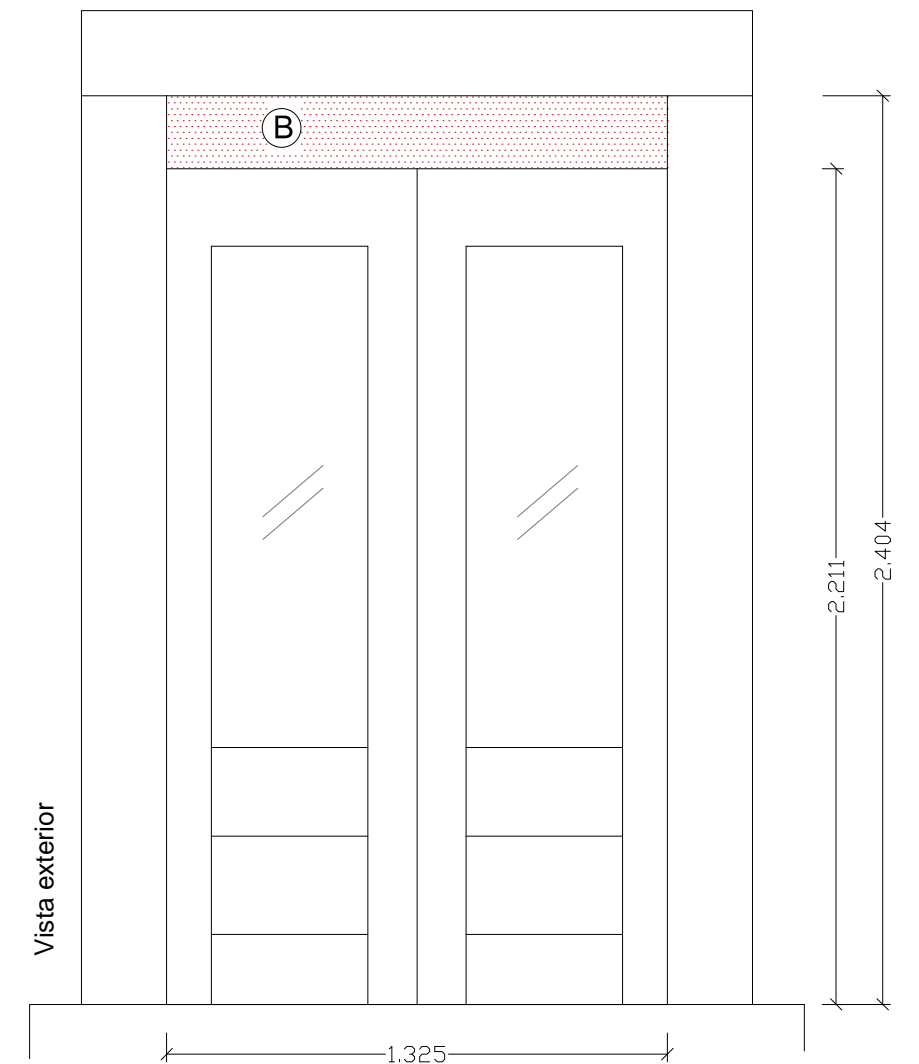

Vista exterior

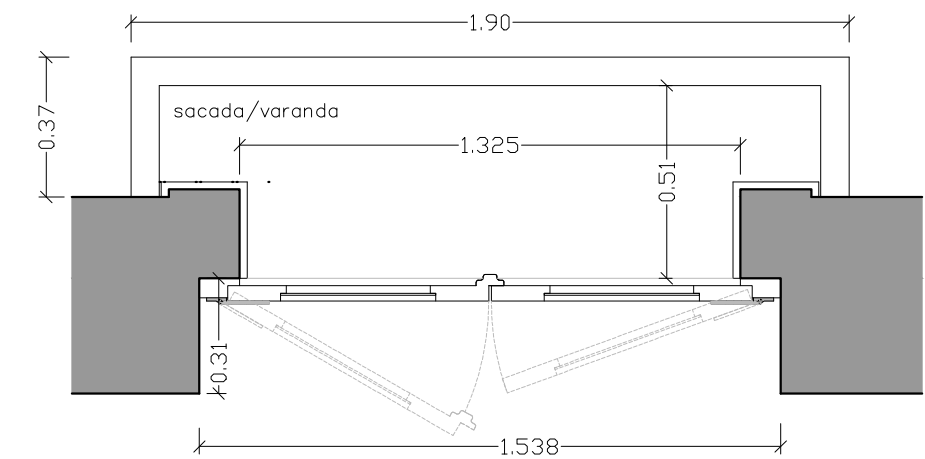

Planta

Quantidade: 2un

FOLHA E ARO	SISTEMA	2 FOLHAS DE ABRIR
	ESTRUTURA	EM MADEIRA
	ORLA	EM MADEIRA
	FACES	EM VIDRO 6mm
	ALMOFADA	EM MADEIRA
	BITES	EM MADEIRA
	ACABAMENTO	PINTURA A TINTA DE ESMALTE, BASE DE ÁGUA OU LACAGEM
Acessórios	DOBRADIÇAS	composição por vão:
	FECHADURAS	
	FECHOS	
	VENTILADORES	
	1 - Dobradiça	
	2 - Ferrolho	
	3 - Batente	
	4 - Fecho	
	5 - Varão	
	6 - Passadores	
	7 - Encaixes	
	8 - Apoios	

ESCLARECIMENTOS: Todas as cotas deverão ser confirmadas em obra
 Ferragens em ferro existentes ou substituição por iguais, em forma e material
 (B) - Aro com umbreiras e verga em madeira

Descrição:	Data	Rúbrica
Arq. ANTERO CARVALHO		
atae. FRANCISCO NEVES		
atae. josé baptista	nov. 2019	

MUSEU DA CERÂMICA, CALDAS DA RAINHA		
DRCC	nov. 2019	ESC. 1:20
CAIXILHARIA EXTERIOR DO PISO 1, (1º andar) - Desenhos gerais	substitui:	05.9
MAPA DE VÃOS - Janela de sacada JS3	substituído por:	
	Direção de Serviços	

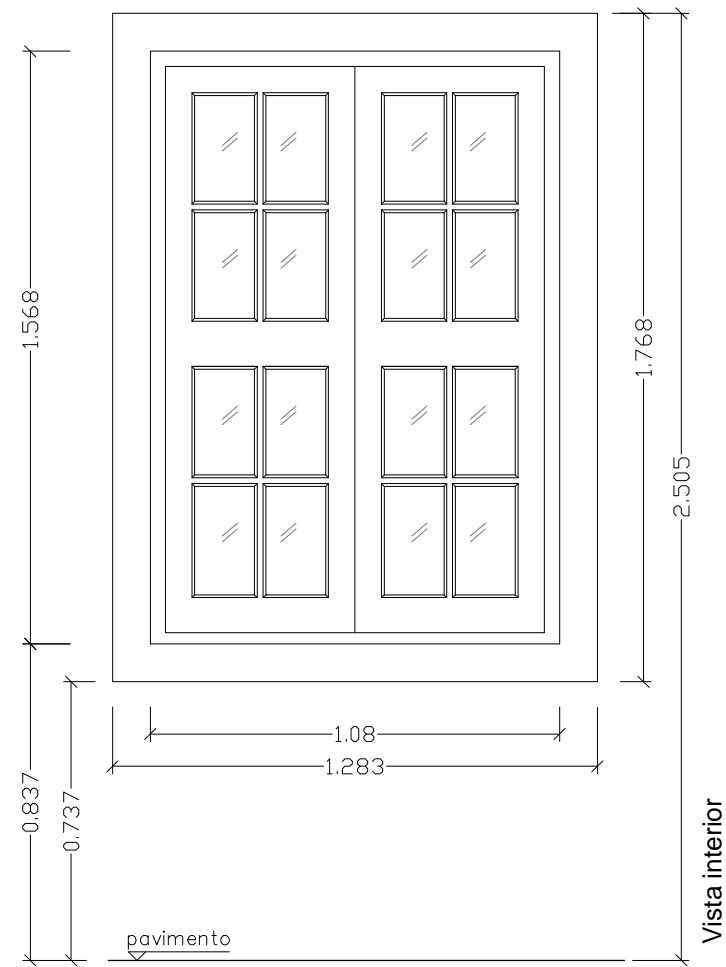

Janela - J4

Quantidade: 21un

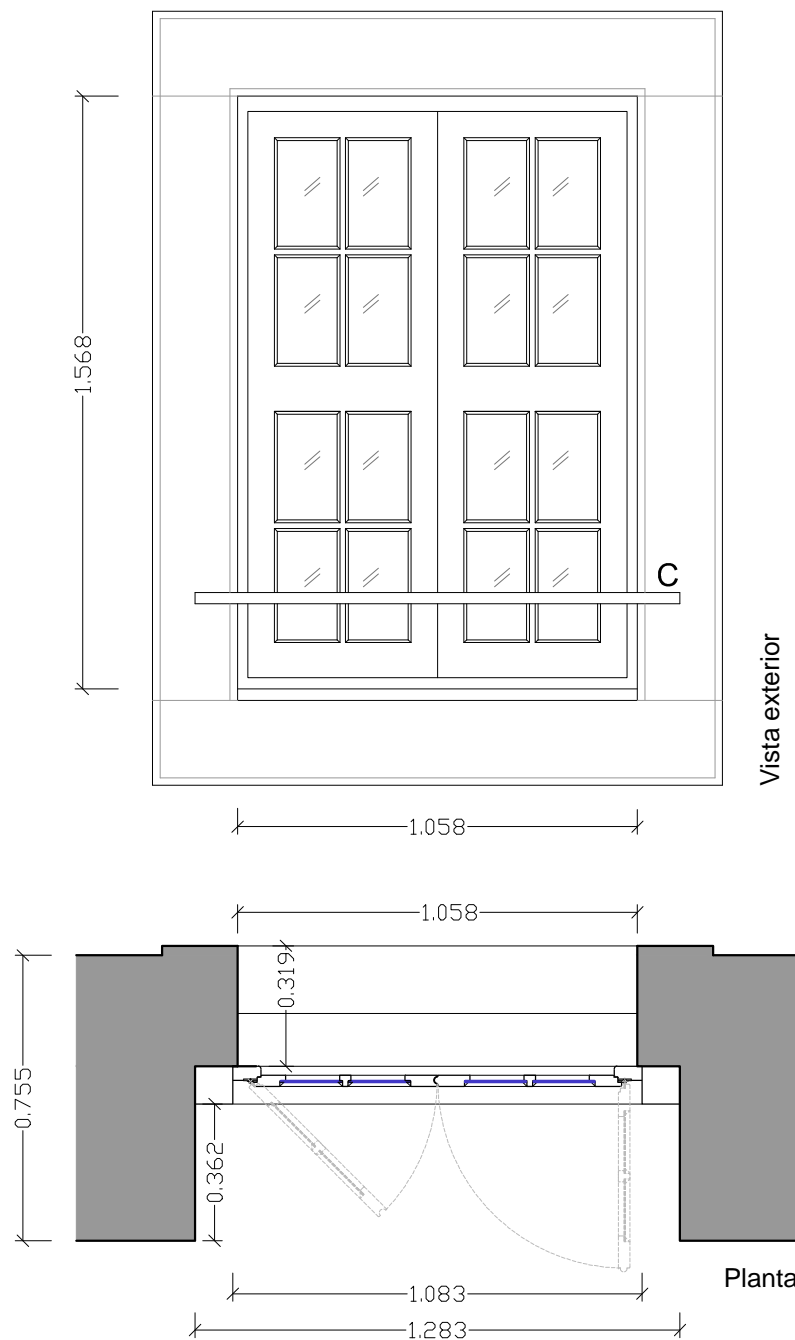

Planta

Janela - J5

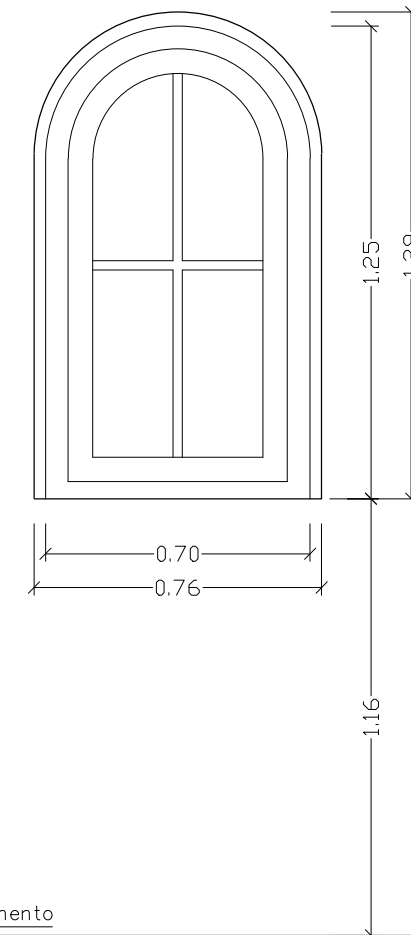

Quantidade: 1un

FOLHA E ARO	SISTEMA	2 FOLHAS DE ABRIR
	ESTRUTURA	EM MADEIRA
	ORLA	EM MADEIRA
	FACES	EM VIDRO 5mm
	ARO GUARNIÇÃO	EM MADEIRA
	BITES	EM MADEIRA
	ACABAMENTO	PINTURA A TINTA DE ESMALTE, BASE DE ÁGUA OU LACAGEM

Acessórios	DOBRADIÇAS	composição porvão: 1 - Dobradiça 2 - Ferrolho 3 - Batente 4 - Fecho 5 - Varão 6 - Passadores 7 - Encaixes 8 - Apoios
	FECHADURAS	
	FECHOS	
	VENTILADORES	

ESCLARECIMENTOS: Todas as cotas deverão ser confirmadas em obra
 Ferragens em ferro existentes ou substituição por iguais, em forma e material
 © - Guarda em ferro maciço de secção quadrada 30,2x30,2mm, chumbado na guarnição de alvenaria

Descrição:	Data	Rúbrica
Arq. ANTERO CARVALHO		
atae. FRANCISCO NEVES		
atae. José baptista	nov. 2019	

MUSEU DA CERÂMICA, CALDAS DA RAINHA		
DRCC	nov. 2019	ESC. 1:20
CAIXILHARIA EXTERIOR DO PISO 0 e 1, (1º e 2º andares) - Desenhos gerais	substituído por:	06.9
MAPA DE VÃOS - Janelas JS3 e J4	Direção de Serviços	

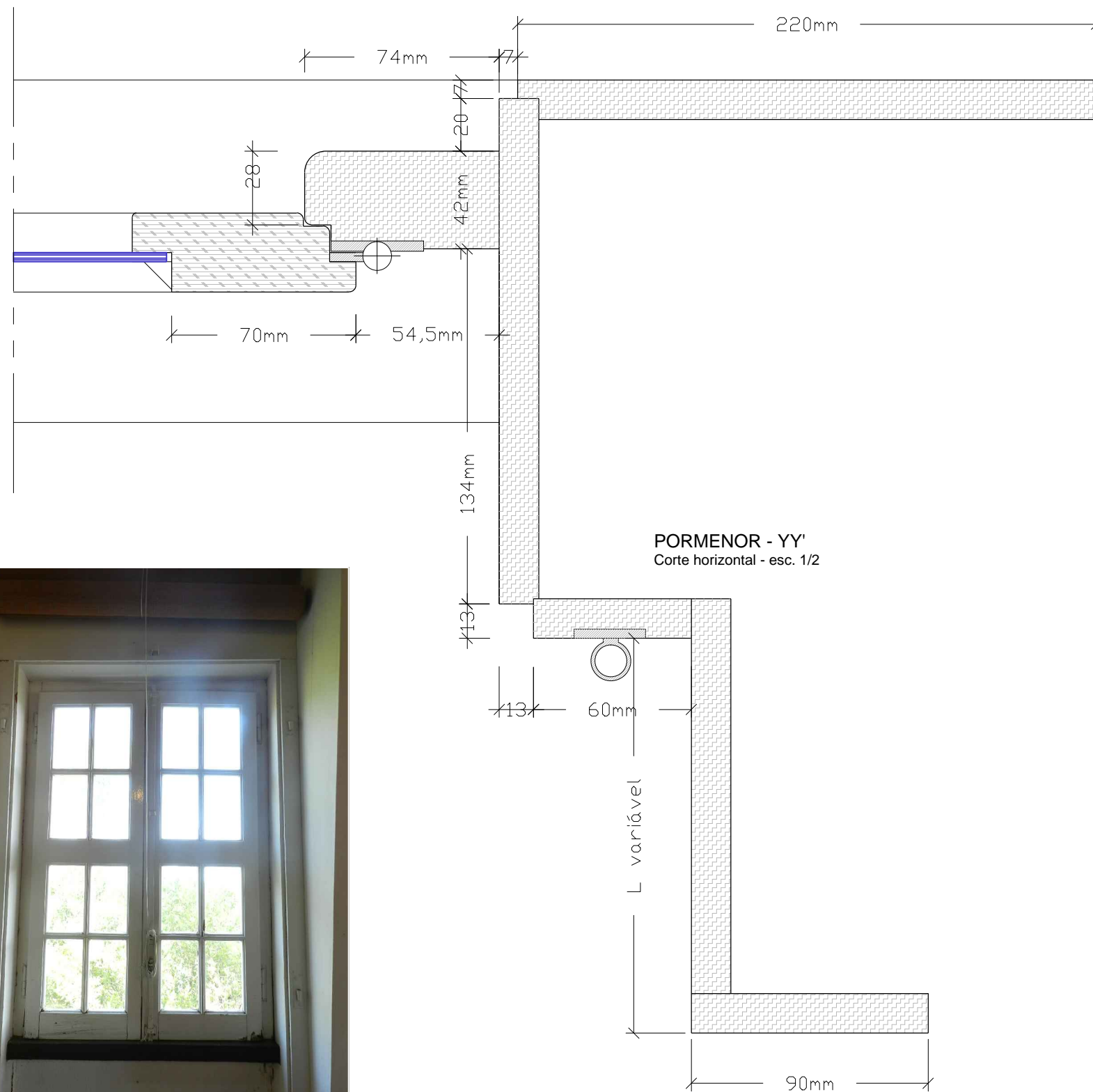
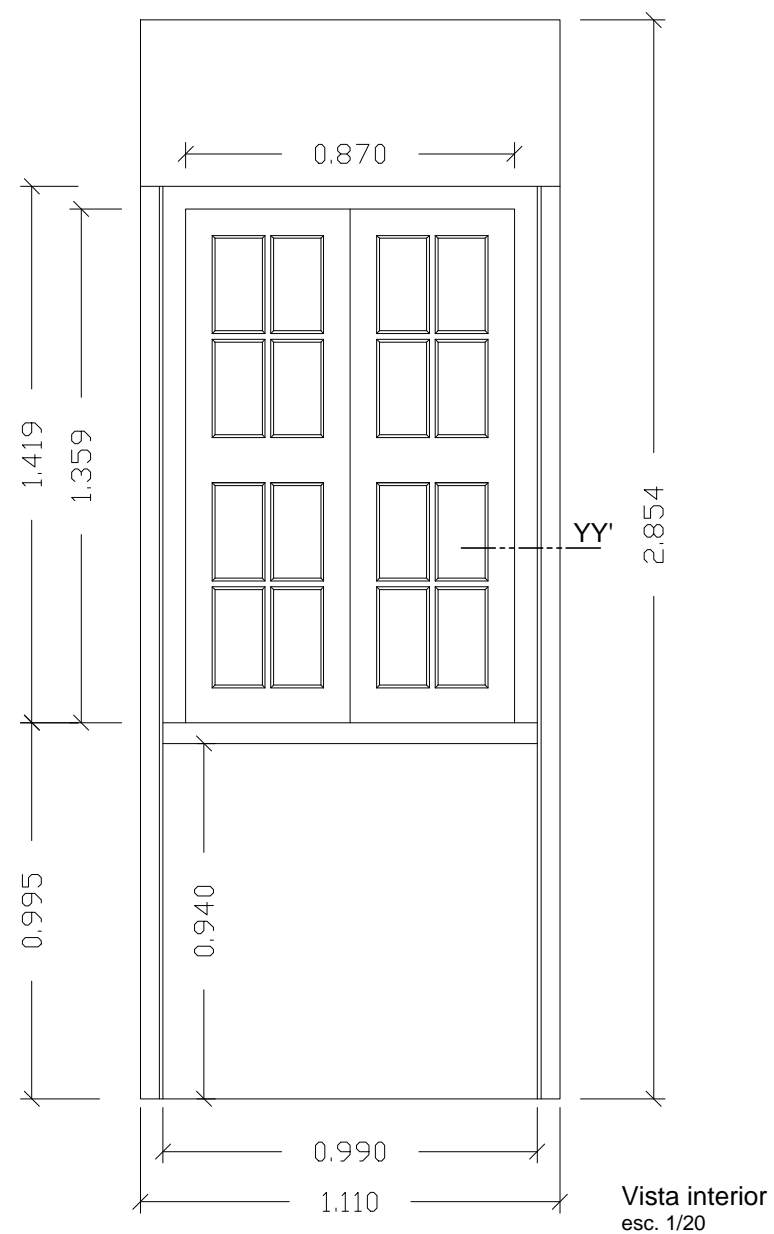

Quantidades = 12un

Descrição:	Data	Rúbrica
Arq. ANTERO CARVALHO		
atae. FRANCISCO NEVES		
atae. José baptista		
	nov. 2019	

MUSEU DA CERÂMICA, CALDAS DA RAINHA		
DRCC	nov. 2019	ESC. 1:20 e 1/2
CAIXILHARIA EXTERIOR DO PISO 2 , (2ºandar) - Desenhos gerais	substituído por:	07.9
PORMENOR DA JANELA J1	substituído por:	
	Direção de Serviços	



VISTA GERAL DO EDIFÍCIO

PLANTA DO TELHEIRO

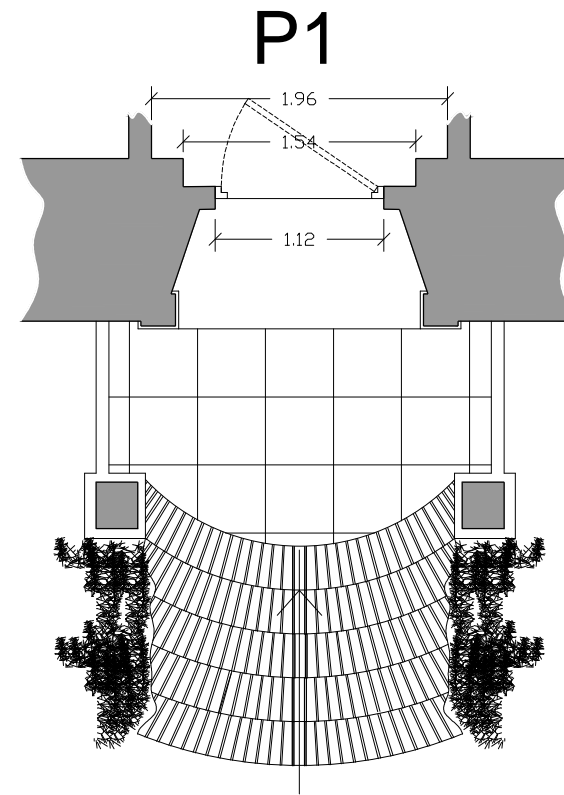

PLANTA DE COBERTURA

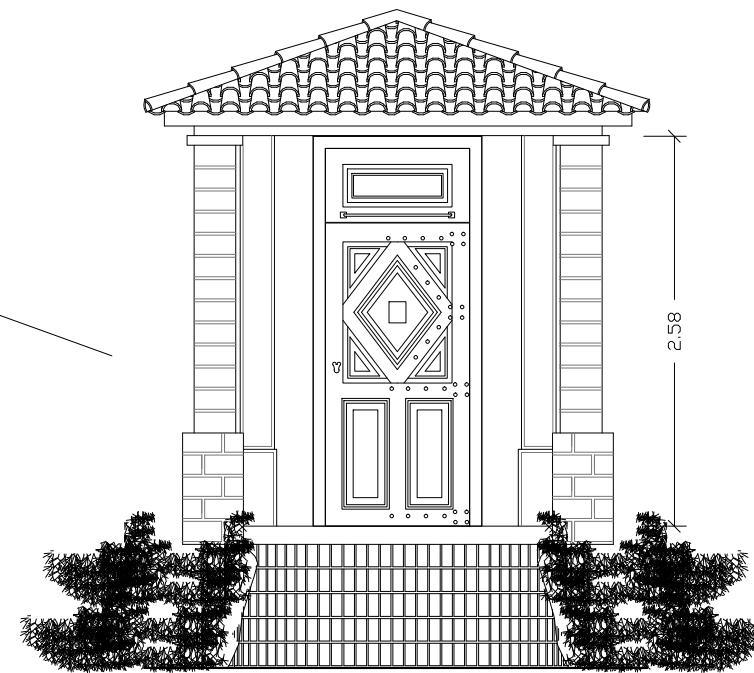
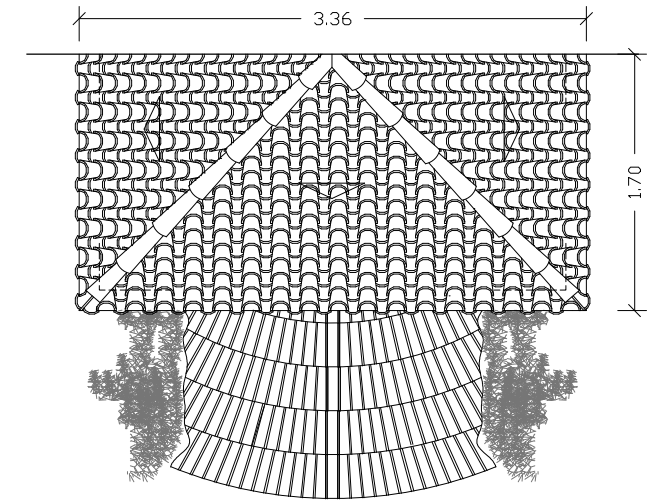

VISTA DE FRENTE

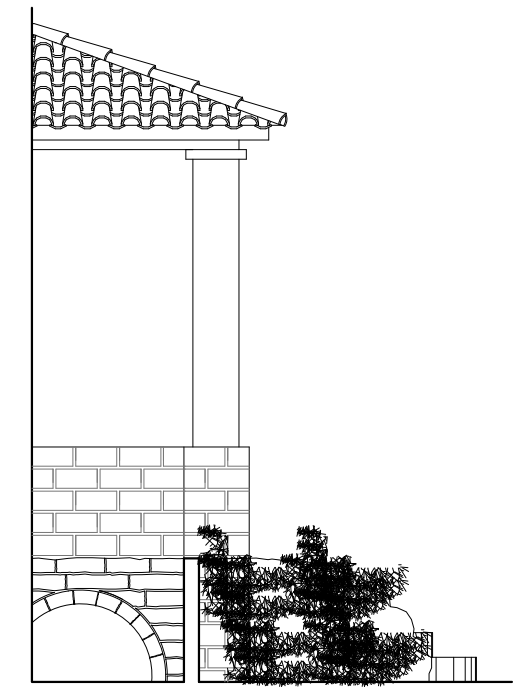

VISTA LATERAL

Descrição:	Data	Rúbrica
Arq. ANTERO CARVALHO		
atae. FRANCISCO NEVES		
atae. José baptista		
	nov. 2019	

MUSEU DA CERÂMICA, CALDAS DA RAINHA		
DRCC	nov. 2019	ESC. 1:50
TELHEIRO DO VÃO P1 - Desenhos gerais	substituí:	08.9
	substituído por:	
PLANTAS E VISTAS	Direção de Serviços	

PORMENOR ESTRUTURAL

esc. 1/10

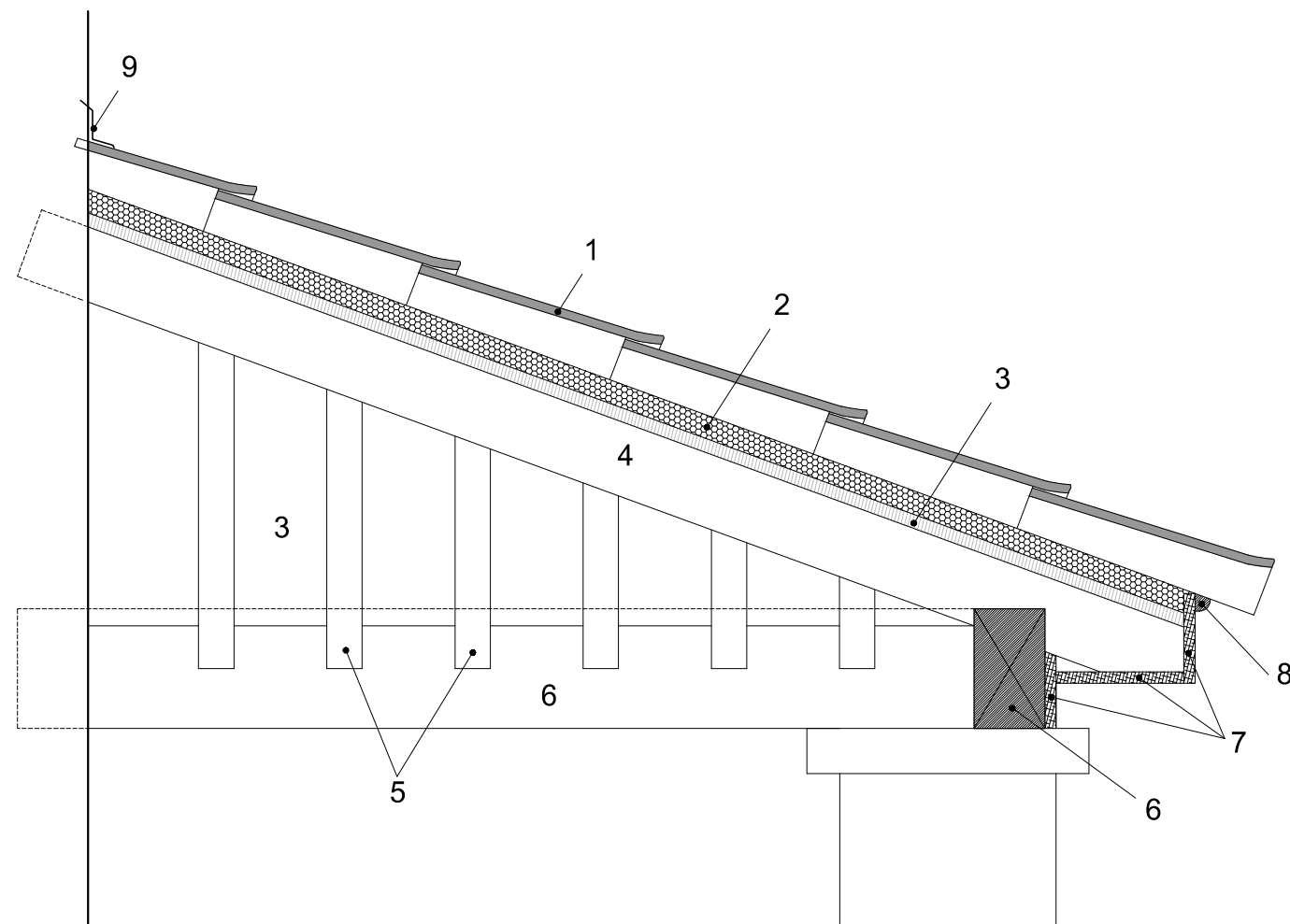

- 1 - Telha de canudo em barro vermelho
- 2 - Argamassa pobre de assentamento
- 3 - Guarda pó em tabuado de madeira, com 22mm de espessura
- 4 - Rincão de madeira com 100x80mm
- 5 - Madres/travessas de madeira com 80x60mm
- 6 - Vigas dos beirados em madeira, com 170x100mm
- 7 - Forras em tábua de madeira com 16mm de espessura
- 8 - Bite de madeira para remate
- 9 - Rufo de zinco

NOTA: Toda a madeira é tratada, lixada e acabada a tinta de óleo cor sangue de boi

Descrição:	Data	Rúbrica
Arq. ANTERO CARVALHO		
atae. FRANCISCO NEVES		
atae. José baptista		
	nov. 2019	

MUSEU DA CERÂMICA, CALDAS DA RAINHA		
DRCC	nov. 2019	ESC. 1:10
TELHEIRO DO VÃO P1 - Desenhos gerais e de pormenor	substituí:	09.9
PORMENOR ESTRUTURAL	substituído por:	
	Direção de Serviços	