

Sondagen La 12097 1/20 f. Noote Q F 3 IV

Sondagen 1A

15.94

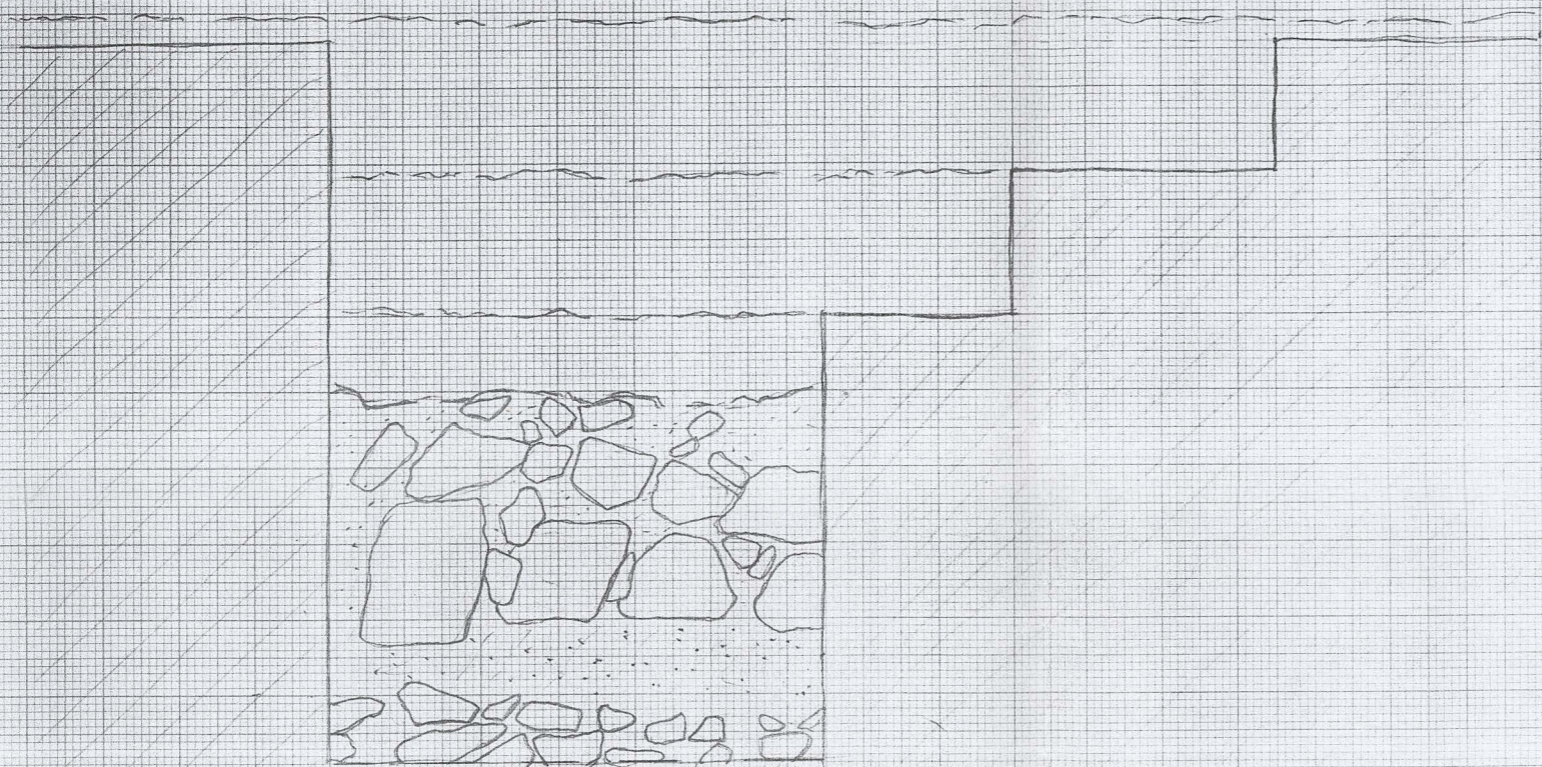

Sond. 1a

→ tem a estratigrafia feita por nós. Falta fazer a sua revisão.

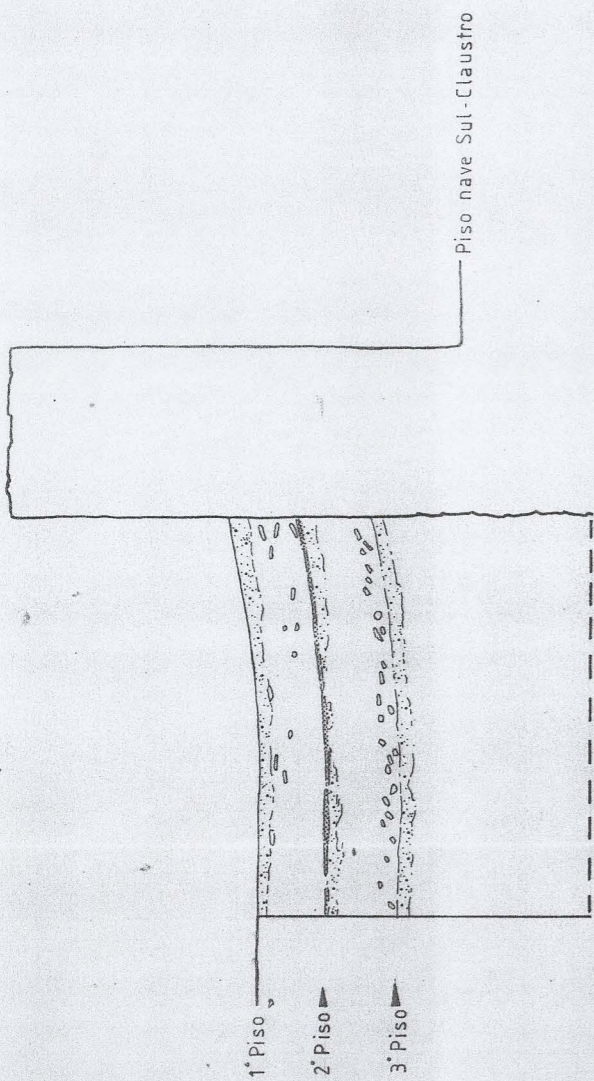
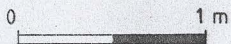

- Argamassa
- Tijoleira

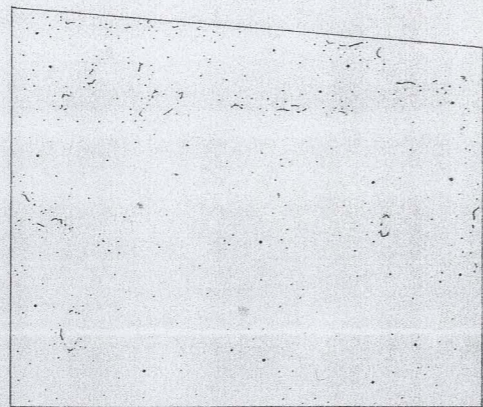

1° Piso

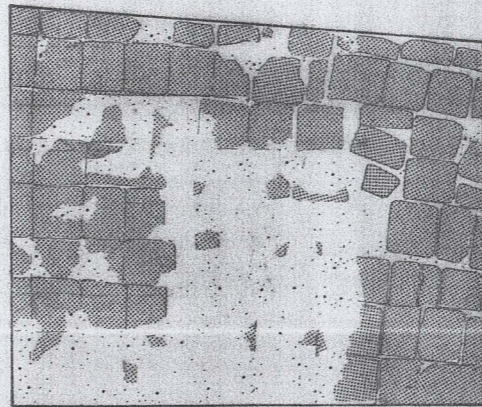

2° Piso

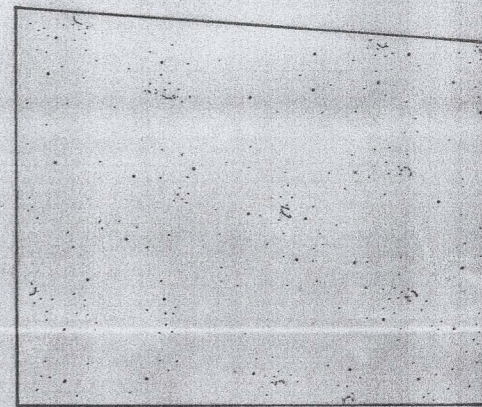

3° Piso

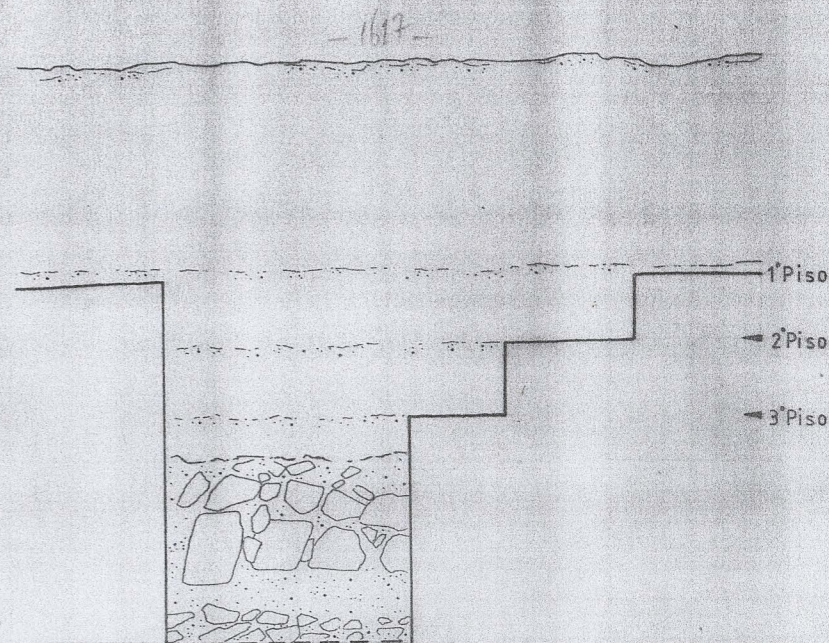

2 N 1/40
Legenda
Sond. n. 1a 31/3/98

→ Norte SCV 97 1/20
 Sondagem n.º 1
 a F.º IV

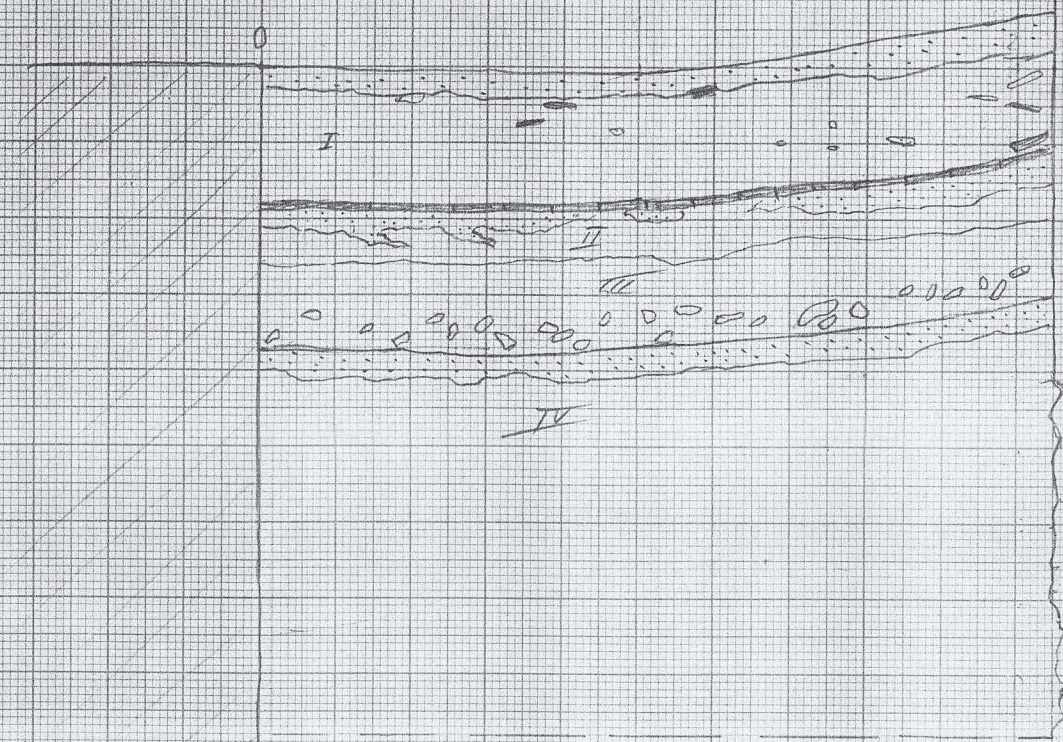

- I - areia que adquiriu cor castanha acidental (devido ao contacto com água suja?)
- II - terra castanha arenosa de grão fino e presença de elementos grosseiros
- III - camada constituída por argamassa aturada,
- IV - terra castanha arenosa de grão fino e muitos elementos grosseiros, muito bem feita

(ajeitado)

S.C.V. 97 Esc. 1/20 **N** Q F'3 IV
Sondagem N=1a

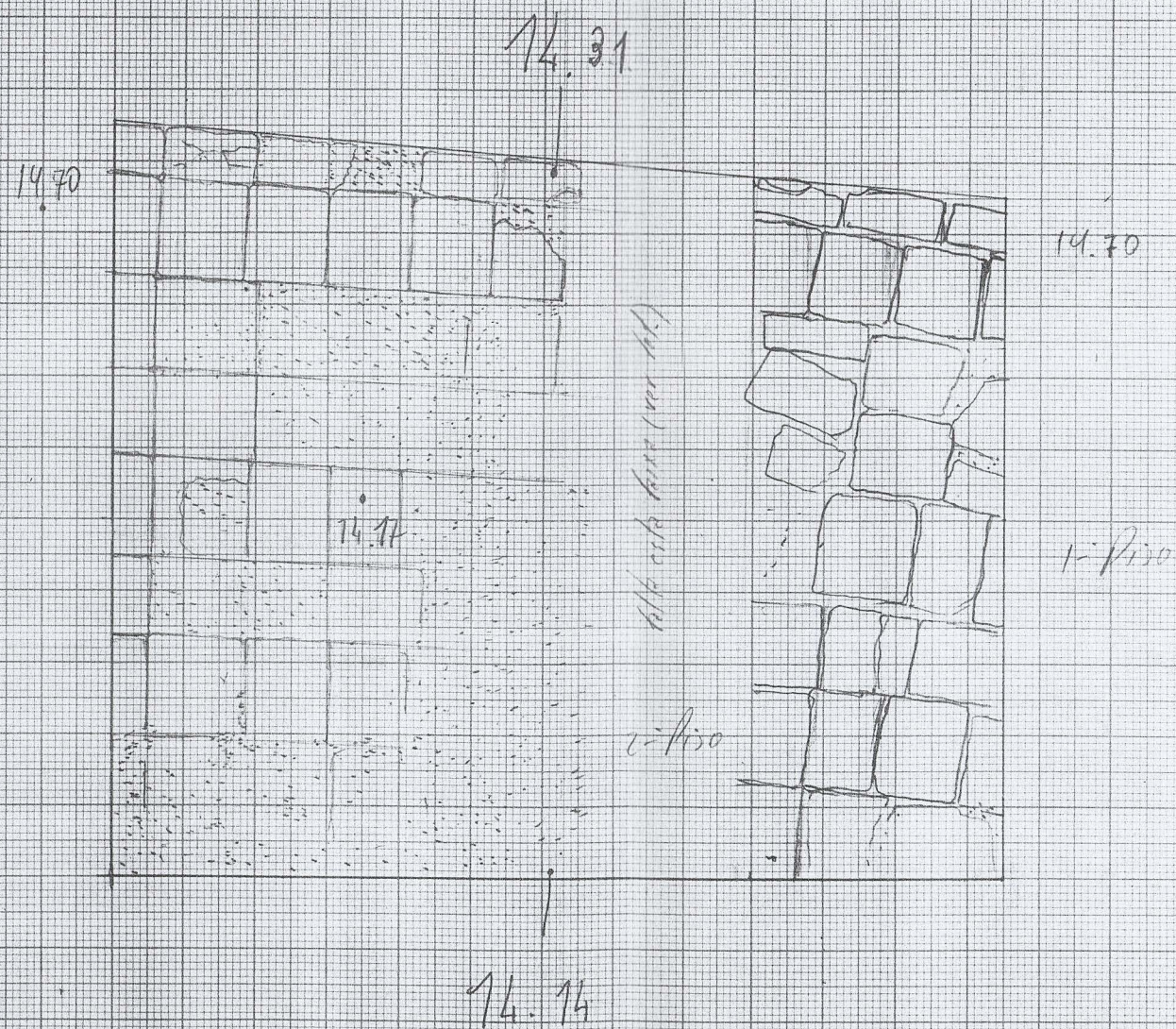

Nota: o 3º piso é de arenissa (ver. lot.)